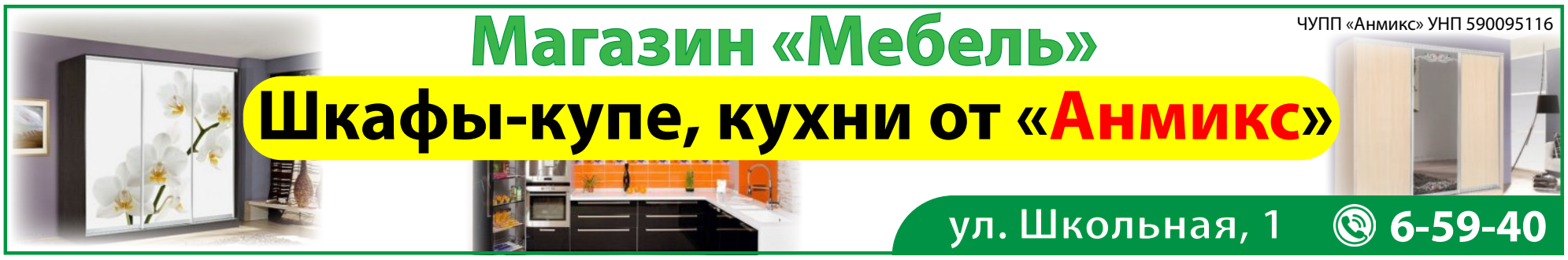

9 771991 385001 18019
ISSN 1991-3850

КОШТ СВАБОДНЫ

Газета Слонімская

Мы ў інтэрнэце: /GS. BY /gazeta.slonimskaya /gazslonim /gazetaslonimskaya /gazeta _ slonimskaya /GazetaSlonim

9 траўня 2018 года №19 (1092)

Агульнапалітычны штотыднёвік

Упершыню выйшла ў 1938 годзе. Адноўлена ў 1997 годзе.

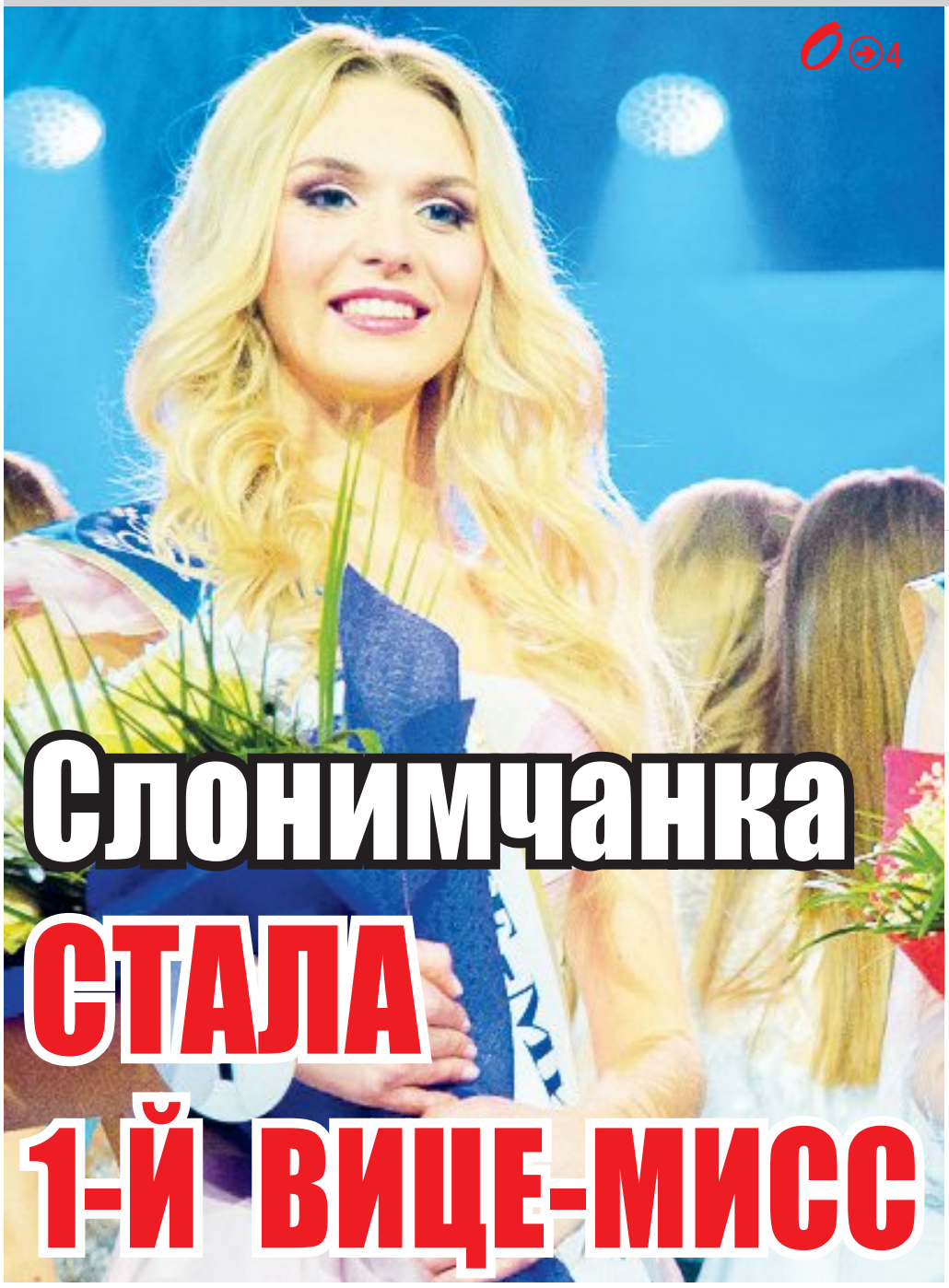

Слонимчанка стала 1-й вице-мисс

4

ПОД ПОЕЗД ПОПАЛ МУЖЧИНА. ЕМУ ОТРЕЗАЛО РУКУ

2

НАШИ ГРЯЗИ НЕ БОЯТСЯ

4

КОГДА В ГОРОДЕ БУДУТ ОТКЛЮЧАТЬ ГОРЯЧУЮ ВОДУ — ГРАФИК

2

ПРОГРАММА ПРАЗДНОВАНИЯ ДНЯ ПОБЕДЫ

13

ИП Клок Д.Д. УНП590084557
Пассажирские перевозки
СЛОНИМ-МИНСК-СЛОНИМ
www.slonim-minsk.by
8-я поездка БЕСПЛАТНО
наши пассажиры застрахованы
Принимаем коллективные заявки
8-01562 3-99-99
+375-44 785-44-88
+375-29 785-44-88
life:) +375-25 534-67-57

НАШ САЙТ WWW.GS.BY

ОКНА за 7 дней!
EXPRESS ОКНА
Профиль: Salamander, Rehau
Немецкая фурнитура Roto
БАЛКОННЫЕ РАМЫ
ОТКОСЫ ПВХ
МОСКИТНЫЕ СЕТКИ
VEL.: +375 29
МТС: +375 33
624 61 59
ИП Маркаво С.И. • УНП 590901325

КАКОЙ ВАШ ЛЮБИМЫЙ ФИЛЬМ НА ВОЕННУЮ ТЕМАТИКУ?

Даниил:

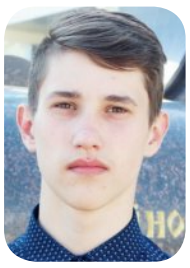

— «В августе 44-го». Прежде всего, он мне нравится тем, что этот фильм снимался в Слониме, мне интересно увидеть, как Слоним выглядел еще до моего рождения. Я сам родился в 2002 году.

Инна:

— Это фильм «В бой идут одни старики». Очень мне нравится подбор актёров в этой картине.

Евгений:

— «Семнадцать мгновений весны». В детстве я, конечно, слышал истории и анекдоты про Штирлица. Но когда повзрослел, то посмотрел «Семнадцать мгновений весны» и был в восторге от этой ленты. А еще больше, чем смотреть фильмы про войну, я люблю про неё читать. Мне очень нравятся произведения Василя Быкова, то, как он передает героизм людей в военное время.

Пётр:

— «Журавлиный крик» по повести писателя Василя Быкова. Прежде всего, фильм мне нравится своей атмосферой безысходности.

Владимир:

— Отмечу фильм «Операция «Тайфун». Это фильм о том, как солдаты доблестно, ценой своей жизни защищали свою Родину. Именно такие люди, на мой взгляд, настоящие патриоты.

Роман:

— Если честно, не интересуюсь фильмами на военную тематику, поэтому не могу назвать любимый фильм.

Никита ПАСТУХОВ
ФОТО АВТОРА

АЛЛО, МЫ СЛУШАЕМ ВАС

Уважаемые читатели, если вам есть что рассказать, если вы стали участником интересной истории или свидетелем важного для города события, необычного происшествия, напишите нам: г. Слоним, ул. Красноармейская, 41, mail: anna@gs.by или сообщите по Тел. 8 01562-29-000, (8 029) 612-26-43.

Под поезд попал мужчина.

ЕМУ ОТРЕЗАЛО РУКУ

ЧП произошло в районе железнодорожного моста по улице Огинского в Слониме в понедельник, 7 мая, около часа дня. Сидящего на путях жителя Слонима сбил дизель-поезд

Пока мужчину извлекали — поезд стоял. Фото очевидца

Как сообщила пресс-служба УВД Гродненского облисполкома, молодой человек 1991 года рождения в состоянии алкогольного опьянения сидел на железнодорожных путях, в это время следовал дизель-поезд Гродно — Барановичи.

— Машинист сделал все возможное, но избежать наезда не удалось. У 27-летнего жителя Слонима диагностированы переломы правой ноги и таза, открытая черепно-мозговая травма, а также травматическая ампутация правой руки, — рассказали в пресс-службе.

Главный врач Слонимской ЦРБ Галина Моисеенкова подтвердила 7 мая, что мужчина находится в реанимационном отделении. Состояние его тяжёлое.

— Поезд очень долго гудел, довольно быстро остановился. Пока мужчину извлекали из-под локомотива, поезд стоял. Мужчина был в сознании, пытался потрогать плечо целой рукой. Голова его была в крови, но вроде целая. Хотелось бы через газету как-то обратиться к людям, что железнодорожный мост не место для развлечений и времяпрепровождения досуга. Там постоянно проводит время молодежь, рыбаки. Как будто им там медом намазано, хотя ничего, кроме рельсов и шпал, интересного нет. Для слонимчан такой парк классный сделали, но они все упорно тянутся к этому мосту, рискуя своими жизнями. Они лезут на мост, стоят на нем в ожидании поезда. Один вот сегодня дождался... — отметила девушка, очевидец происшествия.

Татьяна ПЛАХЕТКО
TANYAPLAHETKO@GMAIL.COM

ГРАФИК ОТКЛЮЧЕНИЯ ГОРЯЧЕЙ ВОДЫ

В связи с проведением профилактического ремонта в межотопительный период котельного оборудования будет произведено отключение горячего водоснабжения в жилых домах Слонима в соответствии со следующим графиком, сообщает Слонимское ГУП ЖКХ

Иллюстрационное фото

11.06 — 24.06 — жилые дома, относящиеся к ЦТП от котельной ОАО «СКПФ» (ул. Брестская, Ершова, Тополевая, пр. Независимости, Ф. Скорины, Е. Полоцкой);

09.07 — 20.07 — жилые дома, относящиеся к котельной по ул.Звездная;

16.07 — 27.07 — жилые дома, относящиеся к котельной по ул.Пушкина;

04.06 — 15.06 — жилые дома, относящиеся к котельной по ул.Доватора;

09.07 — 13.07 — жилые дома, относящиеся к котельной по ул.Черняховского;

16.07 — 27.07 — жилые дома, относящиеся к котельной по ул.Коссовский тракт;

16.07 — 27.07 — жилые дома, относящиеся к котельной по ул.Войкова;

09.07 — 13.07 — жилые дома, относящиеся к котельной в аг.Жировичи;

04.06 — 08.06 — жилые дома, относящиеся к котельной в в/г 14

11.06 — 15.06 — жилые дома, относящиеся к котельной по ул.Приречная

06.08 — 17.08 — жилые дома, относящиеся к котельной по ул. Красноармейская

25.06 — 29.06 — жилые дома, относящиеся к котельной по ул.Парковая

19.06 — 22.06 — жилые дома, относящиеся к котельной по ул.Синичкина

21.05 — 25.05 — жилые дома, относящиеся к котельной по ул. Комсомольская

04.06 — 08.06 — жилые дома, относящиеся к котельной по ул.Советская

Жанна ИВАНОВА

ТЕХОХРАНА
28 лет на рынке
ПРОЕКТИРУЕМ
СТРОИМ
ОБСЛУЖИВАЕМ
e-mail: info@tehohrana.by,www.tehohranagrodno.by
- Системы пожарной сигнализации, пожарная автоматика
- Системы охранной сигнализации помещений и зданий
- Системы охраны периметров территорий
- Охранное видеонаблюдение, видеокамеры и системы видеозаписи
- Электромонтажные работы и электрические измерения
- Локальные вычислительные «компьютерные» сети категории 5е, 6, 7, оптоволоконные сети (монтаж, сварка, измерения)
- Офисные телефонные станции; сети связи
- Системы контроля доступа и учета рабочего времени, турникеты

Лиц. МЧС РБ 02300/720 15.02.2016 г.-04.02.2021г. Лиц. МВД РБ 02010/20149 15.01.2016 г.-14.01.2026г. Аттестаты МАИС РБ ООО «Техохрана» УНП 500059606
Тел. г. Гродно 8-0152-77-37-42, 77-37-43, 77-37-44 г. Слоним, ул. Красноармейская, 72, тел. 8-01562-63334, Вел. 8-029-108-80-14, МТС 8-033-684-04-30, 8-033-684-07-46

ПОСТРАДАЛ РЕБЁНОК

В Слониме на ул. Коссовский тракт в микрорайоне Энка, у детского сада №14, произошло дорожно-транспортное происшествие.

Утром около 8.00 3 мая ребенок, перебегая дорогу в сторону детсада, столкнулся с автомашиной. По утверждению свидетелей, дитя ударилось о зеркало заднего вида иномарки. В результате ребенок получил травму и был доставлен в больницу.

По факту данного происшествия правоохранительные органы и ГАИ проводят проверку.

Вместе с тем жители близстоящих многоэтажек утверждают, что утром и вечером в будние дни в этом месте микрорайона скапливается огромное количество машин, на которых подвозят родители детей в сад №14 и школу №9. В результате образуются настоящие автомобильные заторы и пробки. Поэтому, по мнению слонимчан, власти должны обратить внимание на данную проблему и найти путь ее решения.

На месте ДТП

Виктор ВОЛОДАЩУК
ФОТО АВТОРА

В ШИЛОВИЧАХ ДЕТИ СОЖГЛИ САРАЙ

Пожар в хозяйственной постройке произошёл в деревне Шиловичи Слонимского района в четверг, 3 мая, около пяти часов вечера.

Как сообщается на сайте областного МЧС, в результате пожара уничтожены стены, кровля, имущество. Причина пожара — шалость детей с огнем.

Татьяна ПЛАХЕТКО
TANYAPLAHETKO@GMAIL.COM

Турция, Египет, Болгария, Греция, Италия, Испания
Экскурсионные туры по Европе с отдыхом на море от 300 руб.
Затока, Санкт-Петербург, визы, рассрочка
МТС 8-033-395-00-03 (Viber)
Vel 8-029-974-47-99
ИП Лагутик С.И, УНП 590317496

НАШ САЙТ WWW.GS.BY

ИП Суворов М.А., УНП 590321857
Художественная ковка:
ворота, козырьки, калитки, навесы, ограды, решетки на окна и др.
Тел. 8-029-701-25-82
8-029-587-17-21, Михаил

ИЗДЕЛИЯ ИЗ МЕТАЛЛА
-заборы, ворота, калитки
-ограждения лестниц и балконов
-декоративные ажурные решетки
-навесы, козырьки
-гаражные ворота
-могильные ограждения
-мангалы, скамейки, цветочницы
ТЕПЛИЦЫ
Банковская рассрочка!
МЕТАЛЛОЧЕРЕПИЦА
ПРОФНАСТИЛ (металлопрофиль) для кровли и забора
МЕТАЛЛОШТАКЕТНИК
ПОЛИКАРБОНАТ и комплектующие
ООО "Антарес" УНП 500058148
8033 355-18-23 МТС. 62-623, 62-621, 62-620
8029 622-54-05 Vel., 8029 135-18-23 Vel.
г.Слоним, ул.Гоголя 14 Б (около льнозавода)
antares.tomas.by

ВОРОТА КОЗЫРЬКИ ПЕРИЛА
открытые и распашные
кованые, из нержавеющей стали
г. Слоним, ул.Синичкина, 6 8(029) 958-64-83

РЕСТАВРАЦИЯ ВАНН
Ваша ванна станет как новая!!!
НАЛИВНАЯ ВАННА ИЗ ЖИДКОГО АКРИЛА Пластол (Pabrec d.o.o., Словения)
Сертифицирован в Беларуси! Используется в Евросоюзе, США, Канаде, Австралии, ЮАР!
Производится из высококачественного сырья компаний:
HUNTSMAN (США) BASF (Германия) KUKDO (Корея) DUPONT (США)
• Срок службы до 20 лет!
• Без запаха, пыли и грязи!
• Безопасно для здоровья!
100% Гарантия качества!!!
ЭМАЛИРОВКА ВАНН
• Срок службы 3 - 5 лет!!!
Скидки здесь: vk.com/plastallbelarus
Velcom 8(029) 305-45-02 МТС 8(029) 562-92-52

ОКНА, ДВЕРИ ПВХ
Балконные рамы ПВХ, алюминий
Отделка, утепление балконов, теплые откосы, сэндвич-панели для откосов «L», «F»-профиль, монтажная пена «PENOSIL GOLD», «REALIST»
Ремонт окон, сервисное обслуживание
Подоконники, отливы
БЕЗ ПЕРВОНАЧАЛЬНОГО ВЗНОСА
ЧЕСТНАЯ РАССРОЧКА ДО 8 МЕСЯЦЕВ – 0%
Vel. (029) 963-87-50
МТС (029) 788-73-38
ИП Журович С.И., УНП 590858377

В Слониме не ИП разрешили торговать в трёх местах

Решением Слонимского райисполкома от 27 апреля на территории Слонимского района установлены места для реализации товаров физическими лицами, не осуществляющими предпринимательскую деятельность.

Перечень мест

1. Площадка в г. Слониме по ул. Брестской напротив отделения почтовой связи №7
2. Площадка по ул. Красноармейской в г. Слониме между магазином «Лето» и многоквартирным жилым домом №83.
3. Площадка в г. Слониме по ул. Звёздной напротив магазина №36 «Продукты».
4. Площадка в а/г Озерница возле сельской библиотеки по ул. 50 лет БССР.
5. Площадка в а/г Селявичи возле отделения почтовой связи по ул. Советской.
6. Площадка в а/г Мижевичи возле комплексного приемного пункта по ул. Советской.
7. Площадка в а/г Острово возле сельского клуба по ул. Снитко, 79.
8. Площадка в а/г Деревная возле магазина «Продовольственные товары» по ул. Кольцевой, 18.
9. Площадка в а/г Новодевятковичи возле дома №1 по ул. Молодежной.
10. Площадка а/г Новодевятковичи возле центра досуга по ул. Юбилейной.

Возле магазина «Лето»

ФОТО ВИКТОРА ВОЛОДАЩУКА

11. Площадка в а/г Сосновка напротив жилого дома №40 по ул. Советской.
12. Площадка в а/г Партизановка возле жилого дома №16 по ул. Центральной.
13. Площадка в а/г Деревянчицы возле магазина по ул. Полевой.
14. Площадка в а/г Суринка возле магазина по ул. Центральной.
15. Площадка в а/г Большие Шиловичи возле центра культуры по ул. Танкистов.
16. Площадка в а/г Сеньковщина возле магазина по ул. Шоссейной.
17. Площадка в а/г Сеньковщина возле павильона ТЧУП «Щерба А.М.» по ул. Шоссейной.
18. Площадка в д. Хорошевичи возле магазина по ул. Советской.
19. Площадка в д. Гринки возле магазина по ул. Школьной.
20. Площадка в д. Мелькановичи возле базовой школы по ул. Шоссейной.
21. Площадка в д. Костровичи возле магазина по ул. Мира.
22. Площадка в д. Павлово возле центрального дома культуры по ул. Космонавтов, 1.

Жанна ИВАНОВА

НА СЛОНИМЩИНЕ ЗА ЧЕТЫРЕ МЕСЯЦА ПРОИЗОШЛО 20 ПОЖАРОВ

Пожар в Слониме

ФОТО ИЗ АРХИВА «ГС»

На территории Гродненской области за это время было 332 пожара. На месте пожаров погиб 21 человек.

Как сообщает Слонимский РОЧС, все пожары, в которых погибли люди, произошли в жилых домах. На местах трагедий пожарные часто находили пустые бутылки из-под спиртного и окурки. В большинстве случаев именно алкоголь и неосторожное курение сыграли роковую роль, отмечают спасатели.

Всего в Беларуси за 4 месяца этого года случилось 2 198 пожаров. В огне погибли 243 человека, в том числе один ребенок.

Микола КОНОНОВИЧ

Шлагбаум закрыт, но пропускают почти всех

На страницах «ГС» уже не раз поднимались проблемы гаражного потребительского кооператива «Заозерный» (№16 (1089) от 18 апреля 2018 года и в №18 (1091) от 2 мая 2018 года), а также на сайте gs.by.

Шлагбаум пока не снят — пятница, 4 мая 2018 года

В среду, 2 мая, на приёме у председателя Слонимского райисполкома Геннадия Хомича обсуждались вопросы и проблемы гаражного потребительского кооператива «Заозерный».

На приеме были представители кооператива — председатель гаражного потребительского кооператива «Заозерный» Михаил Таврель, председатель ревизионной комиссии кооператива Олег Серкевич, а также член ревизионной комиссии Евгений Прокулевич. На встрече также присутствовал заместитель председателя райисполкома Владимир Кот и начальник юридического отдела Слонимского райисполкома Светлана Шухно.

После беседы члены гаражного кооператива посетили редакцию «ГС» и рассказали, что было принято решение шлагбаум снять.

Но, как выяснилось позже, шлагбаум не был снят ни 3 мая, ни в последующие дни. Корреспондент убедилась в этом, побывав на месте.

Перед выходом номера в печать, в понедельник, 7 мая, корреспондент «ГС» связалась с председателем ревизионной комиссии кооператива Олегом Серкевичем.

— Пока шлагбаум будет стоять. Он больше нужен для того, чтобы охране было проще отдать уведомления тем, кто ещё не заплатил взносы, а они обязаны это сделать. Неплательщики оставляют расписки, что обязуются оплатить, и спокойно проезжают. Правда, есть и такие, их единицы, которые не хотят ни платить, ни писать расписки — таким проезд закрыт.

Во вторник, 8 мая, в конце рабочего дня состоится собрание уполномоченных, старших рядов. Там этот вопрос и будет решаться, как поступать дальше, и будет поставлена законная точка, — пояснил Олег Серкевич.

«ГС» будет следить за развитием событий в гаражном кооперативе «Заозёрный».

Татьяна ПЛАХЕТКО
TANYAPLAHETKO@GMAIL.COM
ФОТО АВТОРА

ДОРОГУ В ПЕТРАЛЕВИЧИ АСФАЛЬТИРУЮТ, НО НЕ ТУ

Когда заасфальтируют улицу Петралевичскую в Слониме, корреспондент «ГС» спрашивал последний раз на пресс-конференции у тогдашнего председателя Слонимского райисполкома Олега Таргонского несколько лет назад. «В Слониме, кроме Петралевичской, есть ещё много незаасфальтированных улиц, в том числе почти в центре города», — ответил тогда Олег Мечиславович

Более 20 лет жители улицы Петралевичской, через которую идёт весь транспортный поток в 1-е и 2-е Петралевичи, обращаются во всевозможные инстанции, чтобы там уложили асфальт. Об этом же просят и сельчане из Петралевичей, где асфальт уложен около 30 лет назад. Но, как показали последние события, у власти на этот счёт свои планы — укладку асфальта начали на безлюдной, мало востребованной дороге Слоним — Петралевичи, ведущей через поле к пилораме. Конечно, и там асфальт нужен. Но куда больше — в разы — пешеходов, велосипедистов и разного рода машин и тракторов каждый день движется в Петралевичи и обратно по Петралевичской улице.

— Проще было бы положить 800 метров асфальта, и чтобы все по этой дороге ехали. Но умное руководство решило заасфальтировать действительно дорогу, по которой мало ходят и ездят... — написала в соцсети ВК слонимчанка Юлия.

Добавить тут можно разве только то, что «в Слониме ещё много незаасфальтированных улиц».

Микола КОНОНОВИЧ

ФОТО ЕВГЕНИЯ ВОЛОДАЦУКА

Новый асфальт на дороге, ведущей к пилораме и в Петралевичи–2

Бизнес-центр «Альбион»
по адресу: ул. Красноармейская, 73 Б
Аренда помещений под офис, торговлю, складские помещения с использованием погрузчика
Площадь арендуемых помещений от 20 м² до 1500 м², складские помещения от 120 м² до 350 м²
8029 399-09-23, 8029-132-39-72
ИП Шидерский Р.Э. УНП 590324509

Магазин НА РАСХВАТ
ПРИГЛАШАЕМ ЗА ПОКУПКАМИ!
Одежда и обувь для всей семьи
Работаем с 9.00 до 19.00, без обеда и выходных
Большой ассортимент
Низкие цены
Каждый вторник и субботу поступление нового товара
Мы ждем Вас по адресу:
г. Слоним, ул. Брестская, 67/1 (бывшее здание МРЭО)
ИП Золотухина А.В., УНП 591745311

Штраф в 1000 рублей за неповиновение

ПРОХЛАЖДАТЬСЯ НА РАБОТЕ ЗА ГРАНИЦЕЙ НЕ ПОЛУЧИТСЯ

ФОТО АННЫ ВОЛОДАЩУК

Станислав Ольховик

ПРОДОЛЖЕНИЕ. НАЧАЛО В №№ 17, 18

Оплата сдельная и повременная

Недавно в местной районной газете появилась реклама четырех кадровых агентств, предлагавших работу в Польше. Позвонив в каждое из них, в одном услышал предложение выехать через Польшу на работу в Вильнюс, получив польскую трудовую визу. Оплата труда сдельная наличными уже в Вильнюсе.

Такие варианты у меня вызывают недоверие. Находясь в Польше, спрашивал в государственной службе занятости о легальной работе в соседних с Польшей странах, имея польскую трудовую визу. Сказали, что это будет законно, если польская фирма отправит вас в соседние страны — Чехию, Германию, Литву в командировку. Тогда вы там будете работать легально. Но предупредили о внимательном прочтении трудового договора (можно ничего не заработать). Если предлагают ехать в Литву через Польшу, то возникает посредник в Польше, о котором вам не говорят в белорусском агентстве.

Сдельная оплата труда наличными выгодна работодателю, у которого могут возникнуть проблемы с обеспечением вас работой. Если у вас нет работы, то он вам за простой ничего не платит. Знаю случаи, когда жены высылали мужьям деньги на обратную дорогу. Муж работает только два-три дня в неделю и заработанное тратит на питание, ожидание работы или поиск другой работы. Уволиться не может, подписав обязательство отработать определенный срок. Если обещают оплату наличными, то последний месяц работы будете дарить работодателю полностью или частично. У вас заканчивается виза, уезжаете, услышав обещание заплатить или получив деньги только частично. Доказать выплату или невыплату не сможете, никаких банковских документов не будет. Работодатели могут потом сослаться на невыполнение вами нормы выработки, чтобы заплатить меньше.

При часовой оплате труда еще в Беларуси можете узнать в кадровом агентстве свою будущую зарплату. При часовой ставке в 10 злотых и работе 8 часов в день получите 80 злотых. Делим на курс доллара 80 : 3,60 = 22 доллара. Отнимаем питание и, возможно, проезд до работы, останется 15 долларов, около 30 белорусских рублей.

Если работаете только по 8 часов и вам не дают работать сверхурочно, то за месяц наработаете 192-208 часов. Добавляете к отработанным часам нули и получаете зарплату в злотых. Это если работаете по субботам.

Зарплату различают: брутто (начисление) и нетто (чистыми за вычетом налогов). Зарплата в договоре может быть указана 13 злотых 70 грошей, а нетто — 10 злотых. Разница в 3 злотых и 70 грошей (1 доллар за час работы) останется у посредника или кадрового агентства, которое должно заплатить налоги в Польше.

Мне в 57 лет приходилось работать быстрее некоторых молодых украинцев, поэтому поляки охотно давали работать сверхурочно — по 10 и 12 часов. Для примера возьму свою зарплату за январь 2018 года. Отработано 239 часов. Начислено (брутто) 3281 злотый 80 грошей, получить — 2456 злотых 17 грошей (нетто), 825 злотых ушло на уплату налогов и жилья польским кадровым агентством.

Польские кадровые агентства работают без накруток

В декабре 2017 года за два дня оформился на работу на ту же польскую фирму, но уже через польское агентство. Предварительно узнавал о необходимости оплаты их услуг и сроков работы на них. Сказали, что платить им за трудоустройство ничего не надо и сроков, обязывающих работать на них, нет. В конце каждого отработанного месяца приходишь в агентство и подписываешь трудовой договор (Умова Злецениа) на следующий. В договоре указана оплата почасовая и номер банковского зарплатного счета, срок выплаты — 14 дней.

В октябре 2017 года сам в польском банке открыл зарплатный счет. Белорусские агентства могут зарабатывать 18 злотых за открытие счета. Мне при оформлении в польском банке предложили счет открыть за 3 злотых без обязательства рассчитываться их карточкой за покупки, и бесплатно каждый месяц я должен был 5 раз оплатить карточкой любую сумму.

При перечислении зарплаты на банковскую карточку, находясь в Беларуси, вы сможете с мобильного телефона зайти через интернет-банкинг на сайт польского банка, ввести пин-код и пароль, согласованный с банком, увидеть свою зарплату, историю своего счета. Самое главное — доказать невыплату всей зарплаты посредником.

При обращении в польский банк мне выдали историю банковского счета за четыре месяца, заверенную печатью. Предварительно указали на оплату 5 злотых за один месяц справки. Пришлось согласиться, в Беларуси справку оплачивали иногда по-другому. Зарплату за март 2018 года — 172 отработанных часа (неполный месяц) получил в Беларусбанке 15 апреля, предъявив карточку, набрав пин-код и пароль в белорусских рублях за вычетом 2% комиссионных. Получил 840 рублей — среднестатистическую белорусскую зарплату за март.

> При повременной оплате работодатель будет стараться обеспечить вас работой, хотя бы уборкой цеха, территории. Украинец, работавший на стройке за 14 злотых в час, при отсутствии работы спросил, что ему делать. Поляки дали задание собирать бумажки. Он их собрал, а они снова разбросали. Этот смешной эпизод привожу для того, чтобы вы понимали: просто стоять и ничего не делать, находясь на работе, не получится.

Строгий контроль над работником

При повременной оплате вы должны будете еще выполнять норму выработки, а не только просто работать, как во времена Советского Союза. Украинцы, медленно работающие, больше недели не задерживались. Над вами будет контроль для выполнения нормы, и вам вначале будут помогать и подсказывать ошибки. Даже если работаете не на конвейерном пищевом или овощном производстве. Утром выдают письменное рабочее задание на один-два рабочих дня. С утра и до конца смены заполняли «Карту працы» с указанием части выполненной работы, затраченного на это время. В конце смены каждый сдает его польскому бригадиру, который подписывает и сдает начальнику производства. Написанное могут проверить по времени, ведь целую смену находишься под присмотром видеокамер. Схитрить не получится. По этим письменным отчетам подсчитывают твою производительность и решают, нужен ли ты там как работник.

Прохлаждаться на работе не получится

При повременной оплате работодатель будет стараться обеспечить вас работой, хотя бы уборкой цеха, территории. Украинец, работавший на стройке за 14 злотых в час, при отсутствии работы спросил, что ему делать. Поляки дали задание собирать бумажки. Он их собрал, а они снова разбросали. Этот смешной эпизод привожу для того, чтобы вы понимали: просто стоять и ничего не делать, находясь на работе, не получится. За повременную оплату поляки требуют работать. При этом перерывы в работе минимальные. За восемь часов работы был только один перерыв 15 минут на то, чтобы поесть и покурить.

Первая смена с 6 часов до 14 часов. Вторая — с 14 часов до 22 часов. Во время работы во вторую смену подработать не получится. Третьей смены и ночной не было. Чтобы остаться работать сверхурочно, надо было согласовывать с начальником производства, и только в первую смену. Работаешь с 6 часов до 14 часов свою смену и далее с 14 часов до 18 часов в другой смене. Получая новое рабочее задание, дописываешь его в «Карту працы». Записанное тобой подписывает польский бригадир первой смены, потом, в 18 часов, польский бригадир второй смены.

Утром и вечером каждый рабочий записывал свой приход и уход с работы в журнал, находившийся на выходе у охраны. Выдавались идентификационные карточки с номерами и чипом, прикладывая которые к электронному замку на дверях, можно было зайти в гардероб и цех. В цеху надо было карточкой отметить свой приход в цех, прикладывая ее к электронному табло, вечером отметить время ухода. Выйти из цеха в гардероб, в туалет можно было также при помощи идентификационной карточки с личным номером. Все это в польском филиале голландской фирмы по производству деревянных поддонов с численностью работников около 100 человек! Организация работы и производительность лучше, чем в Беларуси, минимум в два раза.

Анна ВОЛОДАЩУК
ANNA@GS.BY

Иллюстрационное фото

ПОДОХОДНЫЙ НАЛОГ НУЖНО УПЛАТИТЬ ДО 15 МАЯ

Налоговики рассылают письма, в которых напоминают, что 15 мая истекает срок уплаты подоходного налога, исчисленного физическим лицам на основании налоговых деклараций (расчетов) за 2017 год

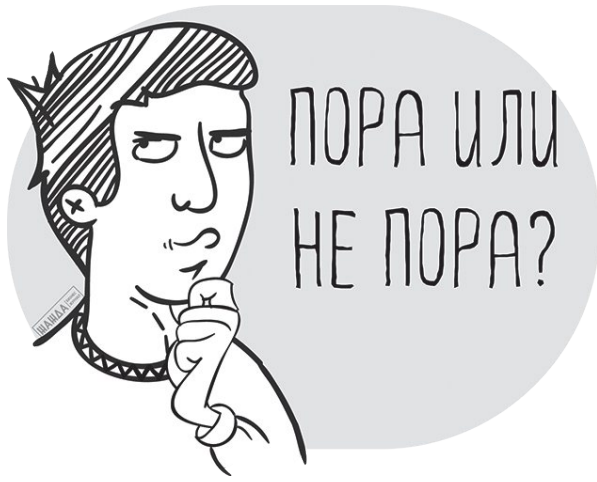

Подоходный налог можно уплатить в отделениях банка и почтовой связи, в инфокиосках ОАО «Беларусбанк» и платежно-справочных терминалах РУП «Белпочта», через интернет-банкинг, констатирует налоговая инспекция.

За неполную или несвоевременную уплату подоходного налога предусмотрена административная ответственность.

За несвоевременную уплату налога за каждый календарный день просрочки начисляются пени, а образовавшаяся перед бюджетом задолженность подлежит принудительному взысканию путем совершения нотариусом исполнительной надписи. Должнику при этом придется дополнительно заплатить нотариальный тариф за совершение нотариальных действий и оказание услуг правового характера, говорится в рассылке налоговиков.

Микола КОНОНОВИЧ

У СКУПЩИКА ИЗЪЯЛИ ПОЧТИ 20 ТОНН ЛОМА ЦВЕТНОГО МЕТАЛЛА НА 400 МЛН. РУБЛЕЙ

В Слониме финансовая милиция пресекла незаконную деятельность скупщика цветного металла

Ряд лет, не являясь индивидуальным предпринимателем, а работая сторожем на одном из местных предприятий, мужчина скупал у жителей райцентра цветной металл для последующей перепродажи оптовыми партиями.

Для большей мобильности «бизнеса» и перевозки металла молодой человек использовались автомобили марки «ВАЗ», которые были удобны своей дешевизной и неприметностью. С 2014 года он неоднократно задерживался финансовой милицией с оптовыми партиями металла, привлекался к административной ответственности по ст. 12.7 КоАП за осуществление незаконной предпринимательской деятельности, исправно уплачивал административные штрафы, а после конфискации используемых автомобилей «ВАЗ» приобретал следующие.

Для хранения скупленного цветного лома использовались гаражи на территории нескольких гаражных кооперативов Слонима.

Однажды деятельность незаконного скупщика не осталась не без внимания криминального мира. Разобрав крышу в одном из гаражей, злоумышленники пытались украсть у него скупленный лом меди.

Общий вес изъятого правоохранителями цветного лома составил почти 20 тонн, а его стоимость — свыше 400 млн. неденоминированных рублей.

Действия «скупщика» квалифицированы по ч. 1 ст. 14 и ч. 1 ст. 233 УК Республики Беларусь. Но даже после возбуждения уголовного дела «предприимчивый» гражданин не бросил своей деятельности — при производстве обыска был застигнут работниками финансовой милиции при переработке очередной партии цветного лома в одном из гаражей.

В ходе следственных действий по уголовному делу обеспечено не только изъятие цветного лома, но и арест используемого им дорогостоящего автомобиля марки «Мерседес Е200».

Сергей ТУПТАЛО, ПОДПОЛКОВНИК ФИНАНСОВОЙ МИЛИЦИИ

Тры ідэі, як палепшыць Слонім

ад Дзяніса Клімашэўскага

Эканамічная

Сучасны палітычны лад Беларусі, па маім перакананні, ужо які год вядзе нашу краіну да банкруцтва ды краху. Дзяржаўныя прадпрыемствы неэфектыўныя ды неканкурэнтаздольныя; прыватныя ініцыятывы альбо разбураюцца напачатку, альбо душацца падаткамі, пошлінамі, бюракратыяй, таму штогод прыватныя прадпрыемствы, індывідуальныя прадпрымальнікі альбо закрываюцца ды часам працуюць неафіцыйна, альбо папросту з`язджаюць з краіны — гэта таксама датычыцца таленавітых ды сучасных беларусаў. А між тым рухавік прагрэсу — чалавек, ягоная ініцыятыва, ягоны імпэт. З-за вышэйпералічанага стагнацыя ў Беларусі штогод становіцца ўсё больш моцнай ды стабільнай, а з-за гэтага больш за ўсё пакутуюць вёскі, простыя раённыя гарады.

У Слоніме кожны год становіцца меней на некалькі прадпрыемстваў: сельгастэхніка, пух-пяро, аўтарамонтны, кафлевы завод, цагляны... А між тым Слонім — трэці горад у вобласці. Таму, каб даць нейкі імпульс развіццю горада, трэба паляпшаць эканамічнае становішча нават у тых палітычных умовах, у якіх мы апынуліся з 1994 года... Таму я прапаную наступнае:

— вітаць прыватныя бізнес-ініцыятывы, вылучаць субсідыі з раённага бюджэту, бо гэта ўсё вернецца ў выглядзе падаткаў, працоўных месцаў;

— аднавіць працу занядбаных прадпрыемстваў, заводаў, актуалізаваўшы, асучасніўшы выпусканую прадукцыю. Бо гэтыя прадпрыемствы цяпер — гэта вялізарныя будынкі, камунікацыі, тэрыторыя. Усё гатова, засталося толькі пачаць працаваць ды вырабляць патрэбную для рынка прадукцыю;

— выпускаць прадукцыю па франшызе. Гэта можа быць што заўгодна: як кравецкае прадпрыемства, якое шые ўмоўныя сукенкі ды кашулі пад цэтлікам вядомага брэнду, так і разліў парфумы ці піва. Але гэта будзе адбывацца ў нас, што дасць дадатковыя працоўныя месцы, прадукцыя будзе вядомая ды пазнавальная. Канешне, мінус у тым, што частку прыбытку прыйдзецца аддаваць непасрэдна «брэнду», але гэта ўсё роўна значна лепш, чым трымаць на балансе горада стратнае прадпрыемства, якіх у нас цяпер адсоткаў восемдзесят.

> Галоўная ідэя для Слоніма — гэта любіць яго, любіць свой горад, сваю краіну, сваю гісторыю, культуру, мову, ганарыцца тым, што з`яўляешся слонімцам, беларусам!

Культурная

Слонім проста павінен мець свой нейкі фестываль альбо культурніцкую падзею, якая б збірала штогод вялікую колькасць слонімцаў, гасцей горада. Гэта дало б нейкі імпульс развіццю нашага горада. І гэта можа быць што заўгодна: тэатральны фестываль пад адкрытым небам у пабудаваным невялічкім амфітэатры, на якім выступалі б усе ахвочыя трупы з усёй краіны, як прафесіяналы, так і аматары; ці фестываль вулічных талентаў — нешта накшталт менскай «Пешаходкі», дзе вулічныя музыкі ды іншыя таленты паказвалі б сябе.

Тэматыка можа быць рознай, але, калі ўсё зрабіць сучасна ды цікава, дык гэта прыцягне турыстаў, можа стаць візітнай карткаю Слонімшчыны.

Рэстаўрацыйна-будаўнічая

Пад гэтым пунктам я разумею аднаўленне гістарычнай спадчыны Слонімшчыны: як рэстаўрацыю шматпакутнай сінагогі, так і вяртанне да лепшых «кандыцый» канала Агінскага — аднаўленне шлюзаў, гідрасістэм, тым самым у перспектыве можна было б запусціць невялічкі шпацырны параход па Слоніме ды ваколіцах па маршруце Слонім — Жыровічы, па самім канале Агінскага.

ФОТА З АРХІВА ДЗЯНІСА КЛІМАШЭЎСКАГА

Дзяніс Клімашэўскі, 27 гадоў. Патрыёт сваёй Радзімы, як вялікай, так і малой. Цяпер жыве ды працуе ў Мінску, але ўсё роўна самым любімым ды родным гарадам лічыць Слонім.

Дзяніс Клімашэўскі

Таксама пад гэтым пунктам я разглядаю вяртанне гістарычных назваў вуліцам ды плошчам горада. Слонімшчына, як і Беларусь, мае вялікую колькасць знакамітых людзей, прозвішчамі якіх варта было б называць вуліцы беларускіх жа гарадоў. Ды мне, як слонімцу, напрыклад, крыўдна, што вуліца Пеляніцына — чалавека, які так шмат зрабіў для горада, знаходзіцца на самым яго ўскрайку, таксама як і вуліцы Якуба Коласа, Максіма Багдановіча. А затое ў цэнтры вуліцы Савецкая, Леніна, Горкага, Пушкіна... Добра, што ў свой час вуліцу Патрыса Лумумбы пераназвалі. Мы павінны вяртацца да сваіх беларускіх каранёў!

Другі момант гэтага пункту — будаўнічы. Мне, як слонімцу, не зусім падабаецца, што горад развіваецца толькі ў адным кірунку — паўднёва-заходнім, а іншыя раёны амаль што занядбаныя. Чаму б не пабудаваць новы жылы раён з крамамі, школаю ў Рышчыцах ці Лабазоўцы? А то атрымліваецца, што ў дзявятай школе першакласнікаў пяць класаў, а ў сёмай і адзін набраць не могуць. Я лічу, што Слонім павінен развівацца ўсебакова з геаграфічнага аспекту. Ды гэта павінна даць пэўны плён ды імпульс для развіцця ўсяго горада.

Жанна ІВАНОВА

г.Слоним, ул. Брестская, 42
(административный корпус КПФ)
Кабинет УЗИ
(801562) 2-54-00
(8029) 923-21-77
УЗИ сердца, сосудов, суставов, щитовидной, молочных, слюнных желез, УЗИ беременных
Обследование брюшной полости: печень, селезёнка, желчный пузырь, поджелудочная железа
Обследование мочеполовой системы: мочевой пузырь, почки, матка и придатки, предстательная железа (в т.ч. трансректально)
ГИНЕКОЛОГИЯ
Прием врача-гинеколога, диагностика, лечебно-консультативная помощь, анализы на ИППП методом ПЦР.
ПРЕДВАРИТЕЛЬНАЯ ЗАПИСЬ
ООО «Медцентр УЗИ» лиц.№ 02040/5523 Минздрав РБ 20.12.2023 УНП 590770282

НАТЯЖНЫЕ ПОТОЛКИ
быстро, качественно, любой сложности
★ РАССРОЧКА ★
Тел. МТС 8-029-228-39-02
ИП Исаков В.В., УНП 291195880

ЖАЛЮЗИ
ГОРИЗОНТАЛЬНЫЕ, ВЕРТИКАЛЬНЫЕ РОЛЬШТОРЫ
8(029) 6951588, 8(029) 8811008
одо «Формула Уюта» УНП 290488515

Натяжные потолки
Экстенза Строй
VEL. 8 (044)740 47 82
от 6 руб. МТС 8 (029)588 40 29
РАССРОЧКА 0% до 4 месяцев
ИП Леончик Р.В. УНП 590324340

ШКАФЫ-КУПЕ
КУХНИ
По индивидуальным проектам, любая корпусная мебель
✓замер ✓доставка ✓установка
✓выезд на район ✓рассрочка без %
✓а также сборка вашей мебели, разборка
Vel 8-044-58-48-028,
МТС 8-033-312-22-92

ИП Супрун С.И. УНП 590321395

КАБИНЕТ УЗИ
(бывшее здание АРЗ, рядом СТО)
- УЗИ органов брюшной полости (печень, желчный пузырь, поджелудочная железа, селезенка)
- УЗИ почек, мочевого пузыря
- УЗИ органов малого таза у женщин (матка, придатки)
- УЗИ беременных
- УЗИ предстательной железы, мошонка
- УЗИ щитовидной, слюнных, молочных и др. желез
- УЗИ сердца

Ждем Вас по адресу:
бизнес-центр "Альбион"
г. Слоним,
ул. Красноармейская, 73 Б, к. 405
➤ Запись по телефонам: ◄
городской 8-01562-6-30-60
Велком 8-029-630-60-52
МТС 8-033-363-06-09
ЧП «МедиСлонСервис», УНП 590325270,
Лиц. №02040/7631, 30.10.2013г.-30.10.2023г.

На сайт «ГС» можно зайти с помощью QR-кода с мобильного устройства

1. Установите программу для распознавания QR-кода и запустите ее.
2. Наведите объектив камеры на картинку QR-кода. Код распознается автоматически, либо нажмите на соответствующую кнопку (Snapshot) для активации сканера.
3. Информация, зашифрованная в QR-коде, появится на экране мобильного устройства.

ПАПА-МАМА ГУСЬ В СЛОНИМСКОМ КИНОТЕАТРЕ

С 10 мая в Слонимском кинотеатре начнется показ нового китайского мультфильма «Папа-мама гусь».

Пэм — веселый и самовлюбленный неудачник — постоянно попадает в нелепые ситуации и подвергает свою родню опасности. Ему всегда удавалось избежать наказания, но не в этот раз... Из-за полученной травмы крыла неудачливый

эгоист упал, не сумев благополучно приземлиться.

Никита ПАСТУХОВ

ПРАГРАМА TV ад "Газеты Слонімскай"

14 — 20 мая

14 мая ПОНЕДЕЛЬНИК

ИМЕНИНЫ В ЭТОТ ДЕНЬ
Игнатий, Герасим, Макар, Тамара.
ПО КАТОЛИЧЕСКОМУ КАЛЕНДАРЮ
Матвей, Бонифаций, Михаил
ВОСХОД: *4.59* ЗАХОД: *20.53*
ДОЛГ. ДНЯ: *15.54*
Убывающая луна
Новолуние 15.05

Беларусь 1

06.00, 07.20, 08.15 Доброе утро, Беларусь!
07.00, 08.00, 09.00, 12.00, 13.00, 15.00, 17.00, 19.00, 00.25 Новости
07.05, 08.05 Новости экономики
07.10, 08.10, 18.15, 00.05 Зона Х
09.10 Главный эфир
10.20, 12.10, 18.35, 19.20 Лабиринты
12.40, 13.05, 14.30, 15.25 Радуга в небе
15.15, 18.00 Новости региона
17.05 Белорусское времечко
21.00 Панорама
21.50 Наши
22.10 След
23.45 Арена
00.45 День спорта

ОНТ

06.00, 06.30, 07.30, 08.30, 07.00, 08.00, 09.00, 11.00, 13.00, 16.00, 18.00, 20.30 Наши новости
06.10, 07.10, 08.10 Наше утро
09.10 Контуры
10.00 Жить здорово!
11.10 Модный приговор
12.25 Ликвидация
13.10 «Ликвидация». Продолжение
13.55 Давай поженимся!
14.55 Мужское / Женское
16.20 «Легенды цирка» с Эдгардом Запашным
16.55 На самом деле
18.20 Контрольная закупка
18.55 Удача в придачу!
19.00 Наша жизнь
20.00 Время
21.10 Марс
23.00 Спортклуб
23.30 Безопасность
01.30 Ночные новости

Беларусь 2

07.00 Телеутро
09.00, 16.25, 21.05 Телебарометр
09.30, 20.15 Понять. Простить
10.05 Копейка в копейку
10.35 Камень, ножницы, бумага
11.15, 23.35 Свидание с будущим
12.15 Мир наизнанку
13.15 Утиные истории
14.30 Суперсемейка
17.10, 21.10 Хоккей
19.30 Суперлото
23.30 Иди сюда и танцуй
00.30 Сыграй меня, если сможешь

СТВ

06.00, 07.30, 10.30, 13.30, 16.30, 19.30, 22.30 24 часа
06.10, 17.25 Минщина
06.20, 07.45 Утро. Студия хорошего настроения
07.40, 20.10, 23.00 СТВ спорт
09.00 Неделя
10.00 Неделя спорта
10.40 Большой завтрак
11.15 Следаки
11.45 Департамент
13.50 БАНДИТЫ
15.55 Пища богов
16.50 Большой город
17.35 Водить по-русски
17.50 Вкус убийства
20.00 Столичные подробности
20.15 Боец
21.50 Смотреть всем!
23.05 Самые шокирующие гипотезы
23.45 Загадки человечества с Олегом Шишкиным
00.35 СОБЛАЗН

Беларусь 3

07.00 Дабраранак
07.35, 12.20 Беларуская кухня
08.05, 12.00, 19.55 Навіны культуры
08.20, 12.15 Гэты дзень
08.25 Нацыянальны хіт-парад
09.20, 17.45 Юрый Якаўлеў. Апошні з магікан
10.10 Навукаманія
10.40, 16.25 Шукайце жанчыну
12.50 Я хачу гэта ўбачыць!
13.15 Наперад у мінулае
13.45, 22.40 Сталінград. Перамога, якая змяніла свет
14.25, 21.05 Чужая радня
16.00, 23.20 Святло далёкай зоркі
18.40 Чарнаморачка
20.10 Майстэрня. Гісторыя аднаго мастака
20.40 Калыханка

Беларусь 5

06.55 Футбол. Чемпионат Англии. Матч последнего тура
08.45, 23.30 Хоккей. Чемпионат мира. Дневник
09.15 Художественная гимнастика. Челлендж-кап. Портимао
11.20 Итоги недели
12.00 Теннис. Турнир WTA. Рим. Прямая трансляция
17.10 Хоккей. Чемпионат мира. Россия - Словакия. Прямая трансляция
19.30 Футбол. Чемпионат Англии. Обзор тура
20.25 Время футбола
21.10 Хоккей. Чемпионат мира. Канада - Латвия. Прямая трансляция
00.05 Смешанные единоборства. UFC

РТР-Беларусь

07.00 Утро России
11.00, 14.00, 17.00, 20.00 ВЕСТИ
11.40 Комната смеха
13.35 Наше дело
13.50, 16.50, 19.50, 23.00 Новости - Беларусь
14.35 О самом главном
15.45 60 Минут
17.35 Судьба человека с Борисом Корчевниковым
18.45 Андрей Малахов. Прямой эфир
20.40 Сиделка
22.30, 23.10 Склифосовский
00.15 Вечер с Владимиром Соловьевым

НТВ-Беларусь

05.55 Астропрогноз
06.00, 07.00, 08.00, 10.00, 13.00, 16.00, 19.00 Сегодня
06.10, 07.10 Деловое утро НТВ
07.50, 08.10 Мухтар. Новый след
08.50 Супруги
09.45 За гранью
10.25 Тонкая штучка
12.00 Жди меня
13.25 Обзор
14.05, 16.30 Братаны
19.40 Морские дьяволы. Смерч.Судьбы
23.00 ЧП.by
23.20 Итоги дня
23.50 Свидетели

ТВ3

06.00 Мультфильм
08.05 10 самых
08.35 Доктор И...
09.05, 18.55, 02.05 Осколки
10.40, 03.35 Судебные страсти
12.20 Осторожно мошенники!
12.55 Без обмана
13.45 Четверг, 12-е
15.20, 21.50 Нераскрытые тайны
16.15 Мой герой
17.05 Прощание
18.00 Преступления страсти
20.45 Три в одном
22.45 Вся Правда
23.20 Грань
00.10 Бурлеск
05.05 Временно доступен

ТНТ

06.00, 06.30 Гражданский брак
07.00, 07.30 Легко ли быть молодым?
08.00, 03.00 Импровизация
09.00, 10.15, 23.00, 00.00 Дом-2
11.30 Танцы
13.00, 13.30, 14.00, 14.30, 15.00, 15.30, 16.00, 16.30, 17.00, 17.30, 18.00, 18.30 Универ
19.00, 19.30, 02.00, 02.30 Улица
20.00, 20.30 САШАТАНЯ
21.00 Где логика?
22.00 ОДНАЖДЫ В РОССИИ
01.00 Песни
05.00 Comedy Woman

Киномикс

00.20 Смертельный номер
01.55 Любовный менеджмент
03.30 Глава 27
04.55 Носители
06.25 Чёрная книга
08.50 Дорогой Фрэнки
10.40 Однажды в Германии
12.25 Война
14.05 Взорвать Гитлера
16.10 Дневник карьеристки
18.00 Закусочная на колесах
20.00 Гонщик
21.55 Кулак ярости
23.50 Охота

Дом Кино

05.20 Нюркина жизнь
06.55 С любимыми не расставайтесь
08.20 «Тайна виллы «Грета»
10.15 Чисто английское убийство
13.20 Семь нянек
15.00 Мосфильма
18.10 Сваты
22.00 Улицы разбитых фонарей
23.55 Через тернии к звёздам
02.35 Молчание доктора Ивенса
03.55 Шаг

МИР

06.25, 08.05, 10.05, 13.15 ОСА
08.00, 10.00, 13.00, 16.00, 19.00, 00.00 Новости
14.00 Дела семейные. Битва за будущее
15.00 Дела семейные. Новые истории
16.15, 01.25 Игра в кино
17.10 Возвращение Мухтара-2
19.20 Катя. Продолжение
23.05, 00.10 Психопатка
02.20 Другой мир
02.50 Наше кино. История большой любви
03.20 В поисках капитана Гранта

ТВ 21

10.00, 18.00, 02.00 Лабиринт Фавна
12.00, 20.00, 04.00 Неизвестная
13.50, 21.50, 05.50 Подделка
15.45, 23.45, 07.45 Твин Пикс

ТВ 1000

06.10, 15.30 Мачеха
08.40 Семь жизней
11.05 Однажды в Мексике
13.10 Лучшее во мне
18.00 Философы: Урок выживания
20.10 Монстры на каникулах
22.00 Кит
23.55 Монстр
02.00 Мой парень - киллер
03.55 Чтец

ТВ 1000 Русское кино

06.20 Защитники
08.10 День выборов 2
10.20 Всё и сразу
12.15 Старое доброе кино
14.25 Слушатель
16.20, 17.10, 04.20, 05.10 Свиридовы
18.15 Клуши
20.20 День радио
22.20 Гидравлика
00.20 Русский треугольник
02.40 Урфин Джюс и его деревянные солдаты

РЕТРоТВ

06.00, 07.05, 22.10, 23.20 Мнимый больной
08.10 Великолепный Гоша
08.20, 02.00 Обыкновенный волшебник Геннадий Гладков
08.45 Жан Маре о Жане Маре
10.00 Достояние Республики: Песни Давида Тухманова
11.50 Клуб путешественников
12.35 Девчата
12.45 Евдокия
13.05 Песня 80
15.30, 16.50, 02.30, 03.50 Бриллианты для диктатуры пролетариата
18.00 Человек с золотой рукой
20.05 Имена-Легенды
20.35 Похитители велосипедов
00.30 Виридиана
05.10 Бенефис Веры Васильевой 1974 г.

ВТВ

06.00, 12.25 6 КАДРОВ
06.20 УСПЕТЬ ЗА 24 ЧАСА
07.20, 04.00 СКУБИ ДУ
07.50, 04.30 ДЖИНГЛИКИ
08.20, 04.55 МАША И МЕДВЕДЬ
08.40, 03.30 ЕРАЛАШ
09.25 ГАЛЕРЕЯ КРАСОТЫ
10.00 Кулинарное-шоу «ПРОСТО КУХНЯ»
10.30 АЛЬФА И ОМЕГА: КЛЫКАСТАЯ БРАТВА
13.00, 05.10 РАНЕТКИ
14.00, 01.50 МОЛОДЁЖКА
15.10, 19.00 КУХНЯ 6
16.15, 23.15 УРАЛЬСКИЕ ПЕЛЬМЕНИ
17.00 ВЗВЕШЕННЫЕ И СЧАСТЛИВЫЕ ЛЮДИ
20.00 ОТ НЕНАВИСТИ ДО ЛЮБВИ
21.10 СОКРОВИЩЕ АМАЗОНКИ
00.00, 02.40 ВЫ ВСЕ МЕНЯ БЕСИТЕ
01.00 БЕЗМОЛВНЫЙ СВИДЕТЕЛЬ

Прыём аб'яў і падпіска:
ПН-СБ
з 8.00 да 18.00,
НД — ВЫХАДНЫ
8-(044) 762-48-39

15 мая ВТОРНИК

ИМЕНИНЫ В ЭТОТ ДЕНЬ
Афанасий, Борис, Глеб, Роман, Давид, Зоя
ПО КАТОЛИЧЕСКОМУ КАЛЕНДАРЮ
Софья, Сидор, Берта
ВОСХОД: *4.57* ЗАХОД: *20.55*
ДОЛГ. ДНЯ: *15.58*
Первая четверть
Новолуние 22.05

Беларусь 1

06.00, 07.20, 08.15 Доброе утро, Беларусь!
07.00, 08.00, 09.00, 12.00, 13.00, 15.00, 17.00, 19.30, 23.45 Новости
07.05, 08.05 Новости экономики
07.10, 08.10, 23.25 Зона Х
09.10, 00.20 След
10.55, 12.10, 19.50, 22.10 Лабиринты
13.10 Детский доктор
13.40 День в большом городе
14.40, 15.25 Клан ювелиров. Возмездие
15.15 Новости региона
17.10 Хоккей
21.00 Панорама
21.50 Агентства телевизионных новостей
23.05 Сфера интересов
00.05 День спорта

ОНТ

06.00, 06.30, 07.30, 08.30, 07.00, 08.00, 09.00, 11.00, 13.00, 16.00, 18.00, 20.30 Наши новости
06.10, 07.10, 08.10 Наше утро
09.10 Наша жизнь
10.00 Жить здорово!
11.10 Модный приговор
12.25 Ликвидация
13.10 «Ликвидация». Продолжение
13.55 Давай поженимся!
14.55 Мужское / Женское
16.20 Спортклуб
16.55 На самом деле
18.20 «Удача в придачу! с «Евроопт»
18.55 Пусть говорят
20.00 Время
23.05 Безопасность
01.00 Ночные новости

Беларусь 2

07.00 Телеутро
09.00, 23.35 Телебарометр
09.05, 19.05 Слепая
10.10, 17.05 Академия
12.05 Орел и Решка. Кругосветка
13.10, 21.10 Хоккей
15.35 Богиня шопинга
16.15, 23.40 Ничего себе ньюз
16.20, 23.45 Пин_код
20.00 Обмен женами

СТВ

06.00, 07.30, 10.30, 13.30, 16.30, 19.30, 22.30 24 часа
06.10, 17.25 Минщина
06.20, 07.45 Утро. Студия хорошего настроения
07.40, 20.10, 23.00 СТВ спорт
09.00, 17.50 Вкус убийства
10.40, 23.05 Самые шокирующие гипотезы
11.20 Следаки
11.50 Департамент
13.50 Боец
15.20 Дальние родственники
15.35 Пища богов
16.50 Центральный регион
17.35 Водить по-русски
20.00 Столичные подробности
20.15 Боец. Рождение легенды
22.00 Смотреть всем!
23.50 Автопанорама
00.10 Загадки человечества с Олегом Шишкиным
00.55 Команда Че

Беларусь 3

07.00 Дабраранак
07.35, 12.20 Беларуская кухня
08.05, 12.00, 20.00 Навіны культуры
08.20, 12.15, 20.15 Гэты дзень
08.25, 18.35 Галіна
09.20, 17.55 Усевалад Сафонаў. У двух кроках ад славы
10.00 Музеі Беларусі
10.30 Мультфільмы
10.40, 16.40 Шукайце жанчыну
12.45 Хата на хату
13.35 Анталогія «Славянскага базару»
14.30 Я хачу гэта ўбачыць!
15.00, 22.10 Сталінград. Перамога, якая змяніла свет
15.35, 21.05 Батальёны просяць агню
19.30 Ваша лато
20.20 Барыс Крэпак. Адчуванне Радзімы
20.40 Калыханка
22.50 Майстэрня. Гісторыя аднаго мастака

Беларусь 5

06.55 Футбол. Чемпионат Англии. Обзор тура
07.50 Хоккей. Чемпионат мира. Россия - Словакия
09.50, 23.30 Хоккей. Чемпионат мира. Дневник
10.20 Время футбола
11.05 Легенды мирового спорта
11.35 Смешанные единоборства. UFC
13.10 Хоккей. Чемпионат мира. Финляндия - США. Прямая трансляция
15.30, 19.30 Теннис. Турнир WTA. Рим. Прямая трансляция
17.10 Хоккей. Чемпионат мира. Канада - Германия. Прямая трансляция
21.10 Хоккей. Чемпионат мира. Россия - Швеция. Прямая трансляция
00.05 Спорт-кадр

РТР-Беларусь

07.00 Утро России
11.00, 14.00, 17.00, 20.00 ВЕСТИ
11.35, 20.40 Сиделка
13.30 Комната смеха
13.50, 16.50, 19.50, 23.00 Новости - Беларусь
14.35 О самом главном
15.45 60 Минут
17.35 Судьба человека с Борисом Корчевниковым
18.45 Андрей Малахов. Прямой эфир
22.30, 23.10 Склифосовский
00.25 Вечер с Владимиром Соловьевым

НТВ-Беларусь

05.55 Астропрогноз
06.00, 07.00, 08.00, 10.00, 13.00, 16.00, 19.00 Сегодня
06.10, 07.10 Деловое утро НТВ
07.50, 08.10 Мухтар. Новый след
08.50 Супруги
09.40, 23.00 ЧП.by
10.20 Ярость
12.05 Суд присяжных
13.25, 18.25 Обзор
14.00 Собр
16.35 Посольство
17.25 ДНК
19.45 Морские дьяволы. Смерч.Судьбы
23.20 Итоги дня
23.50 Свидетели

ТВ3

06.00 Мультфильм
08.10 Доктор И...
08.40, 18.55, 01.55 Осколки
10.15, 03.25 Судебные страсти
11.55, 17.15 Гадалка
13.00, 16.15 Мистические истории
14.00 Секреты экстрасенсов
14.55 Простые сложности
15.25 Естественный отбор
20.45 Три в одном
21.55, 04.50 Нераскрытые тайные
22.50, 05.35 Истории спасения
23.20 Грань
00.10 Крик 4

ТНТ

06.00, 06.30, 07.00, 07.30 Легко ли быть молодым?
08.00, 21.00, 03.00 Импровизация
09.00, 10.15, 23.00, 00.00 Дом-2
11.30, 01.00 Песни
12.30, 13.00, 13.30, 14.00, 14.30, 15.00, 15.30, 16.00, 16.30, 17.00, 17.30, 18.00, 18.30 Универ
19.00, 19.30, 02.00, 02.30 Улица
20.00, 20.30 САШАТАНЯ
22.00 ШОУ СТУДИЯ СОЮЗ
05.00 Comedy Woman

Киномикс

01.45 Амели
03.50 Кровью и потом: Анаболики
06.00 Гайд Парк на Гудзоне
07.35 Английский пациент
10.15 Взорвать Гитлера
12.10 Планетариум
14.05 Непобедимый Мэнни Пакьяо
16.00 Разделитель
18.10 Приключения «В лесах Сибири»
20.00 Гонка
22.00 Гонки по-итальянски
23.35 Взаперти

Дом Кино

06.00, 18.10 Сваты
09.45 Ералаш
10.15 Судьба
13.25 Первый парень
16.25 Когда деревья были большими
22.00 Улицы разбитых фонарей
23.50 Вий
02.35 Авария
04.55 Ехали в трамвае Ильф и Петров

МИР

06.00, 08.05, 10.05, 13.50 В поисках капитана Гранта
08.00, 10.00, 13.00, 16.00, 19.00, 00.00 Новости
13.15 Сделано в Крыму
14.00 Дела семейные. Битва за будущее
15.00 Дела семейные. Новые истории
16.10, 01.15 Игра в кино
17.05 Дамы приглашают кавалеров
18.30 Наше кино. История большой любви
19.20 Катя. Продолжение
23.05, 00.10 Водитель для Веры
02.20 Обитаемый остров
04.40 Обитаемый остров. Схватка

ТВ 21

10.00, 18.00, 02.00 Кровь и роза
11.00, 19.00, 03.00 Серьезная игра
12.55, 20.55, 04.55 Вне разумного сомнения
14.45, 22.45, 06.45 Русская игра
16.25, 00.25, 08.25 Агент Хамилтон

ТВ 1000

06.10, 18.10 Майор Пэйн
08.05 Кит
10.00 Молодёжь
12.00 Монстры на каникулах
13.50 Чтец
16.15 Планета 51
20.10 Равные
22.10 Три метра над уровнем неба
00.30 Переправа
02.55 Всё могу!
04.20 Отчаянный

ТВ 1000 Русское кино

06.20 Гидравлика
08.20 День радио
10.20 Русский треугольник
12.45 Старое доброе кино
14.30 Урфин Джюс и его деревянные солдаты
16.20, 17.10, 04.35, 05.25 Свиридовы
18.20 Вор
20.20 Быстрее, чем кролики
22.15 Охота на Пиранью
00.35 Чемпионы
02.30 День выборов

РЕТРоТВ

06.00 Программа передач на вчера
06.45, 08.00, 23.15, 00.35 Бриллианты для диктатуры пролетариата
09.15, 10.20 Мнимый больной
11.25 Виридиана
13.00 Обыкновенный волшебник Геннадий Гладков
13.30 Дело темное
14.20 Похитители велосипедов
15.50 Три + два
16.05, 04.30 Имена-Легенды
16.30 Ростислав Плятт
17.40 В стране ловушек
18.00 Житие Дон Кихота и Санчо
19.15 Встреча в Концертной студии Останкино с Эльдаром Рязановым
20.50 Какие наши годы!
22.10 Возлюбленная солдата
01.50 Дом, в котором я живу
02.05 Песня 80
05.05 Кабачок «13 стульев»

ВТВ

06.00, 16.15 ВОРОНИНЫ
07.20, 04.00 СКУБИ ДУ
07.50, 04.30 ДЖИНГЛИКИ
08.20, 04.55 МАША И МЕДВЕДЬ
08.40, 03.30 ЕРАЛАШ
09.20, 20.00 ОТ НЕНАВИСТИ ДО ЛЮБВИ
10.25 СОКРОВИЩЕ АМАЗОНКИ
12.40 6 КАДРОВ
13.00, 05.10 РАНЕТКИ
14.00, 01.50 МОЛОДЁЖКА
15.10, 19.00 КУХНЯ 6
17.50, 23.25 УРАЛЬСКИЕ ПЕЛЬМЕНИ
21.10 НЕВОЗМОЖНОЕ
00.00, 02.40 ВЫ ВСЕ МЕНЯ БЕСИТЕ
01.00 БЕЗМОЛВНЫЙ СВИДЕТЕЛЬ

---

16 мая СРЕДА

ИМЕНИНЫ В ЭТОТ ДЕНЬ
Петр, Тимофей.
ПО КАТОЛИЧЕСКОМУ КАЛЕНДАРЮ
Андрей, Симон, Иван
ВОСХОД: *4.56* ЗАХОД: *20.56*
ДОЛГ. ДНЯ: *16.00*
Растущая луна
Первая чтверть 22.05

Беларусь 1

06.00, 07.20, 08.15 Доброе утро, Беларусь!
07.00, 08.00, 09.00, 12.00, 13.00, 15.00, 17.00, 19.00, 00.25 Новости
07.05, 08.05 Новости экономики
07.10, 08.10, 18.15, 00.05 Зона Х
09.10, 22.10 След
10.50, 12.10, 18.35, 19.20 Лабиринты
13.10 Детский доктор
13.40 День в большом городе
14.40, 15.25 Клан ювелиров. Возмездие
15.15, 18.00 Новости региона
17.05 Белорусское времечко
21.00 Панорама
21.50 Актуальное интервью
23.45 Сфера интересов
00.45 День спорта

ОНТ

06.00, 06.30, 07.30, 08.30, 07.00, 08.00, 09.00, 11.00, 13.00, 16.00, 18.00, 20.30 Наши новости
06.10, 07.10, 08.10 Наше утро
09.10 «Евгений Леонов.»Я король, дорогие мои!»
10.00 Жить здорово!
11.10 Модный приговор
12.25 Ликвидация
13.10 «Ликвидация». Продолжение
13.55 Давай поженимся!
14.55 Мужское / Женское
16.20 «Легенды цирка» с Эдгардом Запашным
16.55 На самом деле
18.20 Контрольная закупка
18.55 Удача в придачу!
19.00 Пусть говорят
20.00 Время
23.05 Первое звание - по призванию!
23.25 Безопасность
01.20 Ночные новости

Беларусь 2

07.00 Телеутро
09.00, 19.40 Телебарометр
09.05, 19.45 Слепая
10.10, 17.35 Академия
12.05, 22.05 Орел и Решка. Кругосветка
13.10 Барышня-крестьянка
14.15 Битва салонов
15.15 Мир наизнанку
16.15, 00.05 Ничего себе ньюз
16.20, 00.10 Пин_код
17.10 Богиня шопинга
20.45 Обмен женами
22.00 Спортлото 5 из 36
23.10 Мир наизнанку. Непал

СТВ

06.00, 07.30, 10.30, 13.30, 16.30, 19.30, 22.30 24 часа
06.10, 17.25 Минщина
06.20, 07.45 Утро. Студия хорошего настроения
07.40, 20.10, 23.00 СТВ спорт
09.00 Вкус убийства
10.40, 23.05 Самые шокирующие гипотезы
11.30 Автопанорама
11.50 NEXT 3
13.50, 20.15 Боец. Рождение легенды
15.35 Пища богов
16.50 Центральный регион
17.35 Водить по-русски
17.55 Провокатор
20.00 Столичные подробности
22.00 Смотреть всем!
23.55 Загадки человечества с Олегом Шишкиным
00.45 Команда Че

Беларусь 3

07.00 Дабраранак
07.35, 12.20, 20.10 Беларуская кухня
08.05, 12.00, 19.55 Навіны культуры
08.20, 12.15 Гэты дзень
08.25, 18.35 Галіна
09.20, 17.50 Кірыл Лаўроў . Рыцар пецярбургскага вобраза
10.00 Музеі Беларусі
10.25 Мультфільм
10.40, 16.25 Ганна і Камандор
12.45 Хата на хату
13.40 Анталогія «Славянскага базару»
14.30, 22.15 Сталінград. Перамога, якая змяніла свет
15.10, 21.05 Батальёны просяць агню
19.30 Камертон
20.40 Калыханка
22.55 Майстэрня. Гісторыя аднаго мастака
23.20 Святло далёкай зоркі

Беларусь 5

06.45 Хоккей. Чемпионат мира. Россия - Швеция
08.35 Хоккей. Чемпионат мира. Дневник
09.05 Спорт-кадр
09.35 Игры «на вырост»
10.05 Хоккей. Чемпионат мира. Беларусь - Словакия
12.00, 18.05 Теннис. Турнир WTA. Рим. Прямая трансляция
17.00 Хоккей. Лига чемпионов. Жеребьевка. Прямая трансляция
17.45 Козел про футбол
20.50 Спорт-центр
21.00 Слэм-данк
21.30 Футбол. Лига Европы УЕФА. Финал. Марсель - Атлетико (Испания). Прямая трансляция

РТР-Беларусь

07.00 Утро России
11.00, 14.00, 17.00, 20.00 ВЕСТИ
11.35, 20.40 Сиделка
13.30 Комната смеха
13.50, 16.50, 19.50, 23.00 Новости - Беларусь
14.35 О самом главном
15.45 60 Минут
17.35 Судьба человека с Борисом Корчевниковым
18.45 Андрей Малахов. Прямой эфир
22.30, 23.10 Склифосовский
00.25 Вечер с Владимиром Соловьевым

НТВ-Беларусь

05.55 Астропрогноз
06.00, 07.00, 08.00, 10.00, 13.00, 16.00, 19.00 Сегодня
06.10, 07.10 Деловое утро НТВ
07.50, 08.10 Мухтар. Новый след
08.50 Супруги
09.40, 23.00 ЧП.by
10.20 Ярость
12.05 Суд присяжных
13.25, 18.25 Обзор
14.00 Собр
16.35 Посольство
17.25 ДНК
19.45 Морские дьяволы. Смерч-2
23.20 Итоги дня
23.50 Свидетели

ТВ3

06.00 Мультфильм
08.10 Доктор И...
08.40, 18.55, 02.15 Осколки
10.15, 03.45 Судебные страсти
11.55, 17.15 Гадалка
13.00, 16.15 Мистические истории
14.00 Секреты экстрасенсов
14.55 Простые сложности
15.25 Естественный отбор
20.45 Три в одном
21.50, 05.15 Дикие деньги
22.45 Линия защиты
23.20 Грань
00.10 Воровка книг

ТНТ

06.00, 06.30, 07.00, 07.30 Легко ли быть молодым?
08.00, 03.00 Импровизация
09.00, 10.15, 23.00, 00.00 Дом-2
11.30, 01.00 Песни
12.30 Большой завтрак
13.00, 13.30, 14.00, 14.30, 15.00, 15.30, 16.00, 16.30, 17.00, 17.30, 18.00, 18.30 Универ
19.00, 19.30, 02.00, 02.30 Улица
20.00, 20.30 САШАТАНЯ
21.00 ОДНАЖДЫ В РОССИИ
22.00 Где логика?
05.00 Comedy Woman

Киномикс

01.10 Закусочная на колесах
03.00 Адский бункер: Чёрное Солнце
04.40 Адский бункер: восстание спецназа
06.10 Неизвестная
08.00 Мальчик в полосатой пижаме
09.40 Сын Саула
11.30 Чёрная книга
13.55 Кулак ярости
15.50 История «Орда»
18.00 Гонщик
20.00 Овердрайв
21.35 Скандинавский форсаж
23.10 Скандинавский форсаж. Гонки на льду

Дом Кино

06.00, 18.10 Сваты
09.35 Адмирал Ушаков
11.35 Труффальдино из Бергамо
14.05 Ералаш
14.50 Ты - мне, я - тебе
16.25 Вас вызывает Таймыр
22.00 Улицы разбитых фонарей
23.50 Президент и его внучка
01.45 Со мною вот что происходит
03.05 Московские сумерки
04.45 Отставной козы барабанщик

МИР

06.00 Обитаемый остров. Схватка
06.45, 08.05, 05.20 ОСА
08.00, 10.00, 13.00, 16.00, 19.00, 00.00 Новости
09.00, 10.05, 13.15, 19.20 Катя. Продолжение
14.00, 04.25 Дела семейные. Битва за будущее
15.00 Дела семейные. Новые истории
16.15, 01.10 Игра в кино
17.10, 02.35 Возвращение Мухтара-2
23.05, 00.10 Другое лицо
02.05 Другой мир

ТВ 21

10.00, 18.00, 02.00 Кровь и роза
10.55, 18.55, 02.55 Любовь и страсть
13.05, 21.05, 05.05 Фантоцци
14.50, 22.50, 06.50 Хроник
16.25, 00.25, 08.25 Большое алиби

ТВ 1000

06.10, 15.40 Тутси
08.30 Три метра над уровнем неба
10.55 Переправа
13.30 Равные
18.00 Отчаянный
20.10 Всегда говори «ДА»
22.10 Три метра над уровнем неба: Я тебя хочу
00.30 Переправа 2
02.45 Молодёжь
04.25 Однажды в Мексике

ТВ 1000 Русское кино

06.20 Охота на Пиранью
08.40 Быстрее, чем кролики
10.30 Чемпионы
12.30 Старое доброе кино
13.55 День выборов
16.20, 17.10, 04.20, 05.10 Свиридовы
18.25 Сёстры
20.20 О чём говорят мужчины
22.15 Хочу в тюрьму
00.10 Меченосец
02.15 День выборов 2

РЕТРоТВ

06.00 Программа передач на вчера
06.45, 00.10 Имена-Легенды
07.15 Юрий Соломин: «Не люблю фанфары»
08.05 Синичкин календарь. Лето
08.20 Похитители велосипедов
09.55 Бенефис Сергея Мартинсона
11.05, 12.25 Бриллианты для диктатуры пролетариата
13.35, 18.00, 02.00 Житие Дон Кихота и Санчо
14.50, 03.15 Встреча в Концертной студии Останкино с Эльдаром Рязановым
16.25, 04.50 Какие наши годы!
17.45 Максим Перепелица
19.15 Великая магия
22.00 Человек с золотой рукой
00.35 30 лет на бис!

ВТВ

06.00, 16.15 ВОРОНИНЫ
07.20, 04.00 СКУБИ ДУ
07.50, 04.30 ДЖИНГЛИКИ
08.20, 04.55 МАША И МЕДВЕДЬ
08.40, 03.30 ЕРАЛАШ
09.20, 20.00 ОТ НЕНАВИСТИ ДО ЛЮБВИ
10.25 НЕВОЗМОЖНОЕ
12.45 6 КАДРОВ
13.00, 05.10 РАНЕТКИ
14.00, 01.50 МОЛОДЁЖКА
15.10, 19.00 КУХНЯ 6
17.50, 23.15 УРАЛЬСКИЕ ПЕЛЬМЕНИ
21.10 ГЛУБОКОВОДНЫЙ ГОРИЗОНТ
00.00, 02.40 ВЫ ВСЕ МЕНЯ БЕСИТЕ
01.00 БЕЗМОЛВНЫЙ СВИДЕТЕЛЬ

17 мая ЧЕТВЕРГ

ИМЕНИНЫ В ЭТОТ ДЕНЬ
Никифор, Пелагея, Климент, Кирилл, Исаак, Никита
ПО КАТОЛИЧЕСКОМУ КАЛЕНДАРЮ
Вероника, Славомир

ВОСХОД: ***4.54*** ЗАХОД: ***20.58***
ДОЛГ. ДНЯ: ***16.04***
Растущая луна
Первая четверть 22.05

Беларусь 1

06.00, 07.20, 08.15 Доброе утро, Беларусь!
07.00, 08.00, 09.00, 12.00, 13.00, 15.00, 17.00, 19.00, 00.25 Новости
07.05, 08.05 Новости экономики
07.10, 08.10, 18.15, 00.05 Зона Х
08.50 Слово Митрополита Павла на праздник Вознесения Господня
09.10, 22.10 След
10.50, 12.10, 18.35, 19.20 Лабиринты
13.10 Детский доктор
13.40 День в большом городе
14.40, 15.25 Клан ювелиров. Возмездие
15.15, 18.00 Новости региона
17.05 Белорусское времечко
21.00 Панорама
21.50 Агентства телевизионных новостей
23.45 Сфера интересов
00.45 День спорта

ОНТ

06.00, 06.30, 07.30, 08.30, 07.00, 08.00, 09.00, 11.00, 13.00, 16.00, 18.00, 20.30 Наши новости
06.10, 07.10, 08.10 Наше утро
09.10 Теория заговора
10.00 Жить здорово!
11.10 Модный приговор
12.25 Ликвидация
13.10 «Ликвидация». Продолжение
13.55 Давай поженимся!
14.55 Мужское / Женское
16.20 «Легенды цирка» с Эдгардом Запашным
16.55 На самом деле
18.20 Контрольная закупка
18.55 Удача в придачу!
19.00 Пусть говорят
20.00 Время
23.05 Безопасность
01.00 Ночные новости

Беларусь 2

07.00 Телеутро
09.00, 21.05 Телебарометр
09.05, 19.35 Слепая
10.15, 23.30 Академия
12.15 Орел и Решка. Кругосветка
13.10 Барышня-крестьянка
14.15 Битва салонов
15.15 Мир наизнанку. Непал
16.10 Пин_код
17.00 Ничего себе ньюз
17.10, 21.10 Хоккей
20.35 Два рубля

СТВ

06.00, 07.30, 10.30, 13.30, 16.30, 19.30, 22.30 24 часа
06.10, 17.25 Минщина
06.20, 07.45 Утро. Студия хорошего настроения
07.40, 20.10, 23.00 СТВ спорт
09.00, 17.55 Провокатор
10.40, 23.05 Самые шокирующие гипотезы
11.30 Следаки
11.55 NEXT 3
13.50, 20.35 Боец. Рождение легенды
15.35 Пища богов
16.50 Минск и минчане
17.35 Водить по-русски
20.00 Столичные подробности
20.15 Специальный репортаж СТВ
22.15 Смотреть всем!
23.45 Автопанорама
00.05 Загадки человечества с Олегом Шишкиным
00.50 Команда Че

Беларусь 3

07.00 Дабраранак
07.35, 12.20, 20.10 Беларуская кухня
08.05, 12.00, 19.55 Навіны культуры
08.20, 12.15 Гэты дзень
08.25, 18.35 Галіна
09.20, 17.55 Ія Савіна. Што будзе без мяне?
10.00 Музеі Беларусі
10.30 Мультфільм
10.40, 16.45 Позняе дзіця
11.50 Размовы пра духоўнае
12.45 Хата на хату
13.40 Анталогія «Славянскага базару»
14.30 Я хачу гэта ўбачыць!
15.00, 22.15 Сталінград. Перамога, якая змяніла свет
15.35, 21.05 Батальёны просяць агню
19.30 Камертон
20.40 Калыханка
22.55 Майстэрня. Гісторыя аднаго мастака

Беларусь 5

06.55 Футбол. Лига чемпионов УЕФА
07.25 Футбол. Лига Европы УЕФА. Финал. Марсель - Атлетико (Испания)
09.45 Слэм-данк
10.15 Большой спорт. Ток-шоу
11.00 Пит-стоп
11.30 На пути к ЧМ- 2018 г.
12.00 Теннис. Турнир WTA. Рим. Прямая трансляция
17.10 Хоккей. Чемпионат мира. 1/4 финала. Прямая трансляция
19.30 Хоккей. Чемпионат мира. 1/4 финала
21.10 Хоккей. Чемпионат мира. 1/4 финала. Прямая трансляция
23.30 Хоккей. Чемпионат мира. Дневник
00.05 Легенды мирового спорта

РТР-Беларусь

07.00 Утро России
11.00, 14.00, 17.00, 20.00 ВЕСТИ
11.35, 20.40 Сиделка
13.30 Комната смеха
13.50, 16.50, 19.50, 23.00 Новости - Беларусь
14.35 О самом главном
15.45 60 Минут
17.35 Судьба человека с Борисом Корчевниковым
18.45 Андрей Малахов. Прямой эфир
22.30, 23.10 Склифосовский
00.25 Вечер с Владимиром Соловьевым

НТВ-Беларусь

05.55 Астропрогноз
06.00, 07.00, 08.00, 10.00, 13.00, 16.00, 19.00 Сегодня
06.10, 07.10 Деловое утро НТВ
07.50, 08.10 Мухтар. Новый след
08.50 Супруги
09.40, 23.00 ЧП.by
10.20 Ярость
12.05 Суд присяжных
13.25, 18.25 Обзор
14.00 Собр
16.35 Посольство
17.25 ДНК
19.45 Морские дьяволы. Смерч-2
23.20 Итоги дня
23.50 Свидетели

ТВ3

06.00 Мультфильм
08.10 Доктор И...
08.40, 18.55, 02.15 Осколки
10.15, 03.50 Судебные страсти
11.55, 17.15 Гадалка
13.00, 16.15 Мистические истории
14.00 Секреты экстрасенсов
14.55 Простые сложности
15.25 Естественный отбор
20.50 Три в одном
21.55, 05.20 Советские мафии
22.45 Свадьба и развод
23.30 Грань
00.20 Жизнь прекрасна

ТНТ

06.00, 06.30, 07.00, 07.30 Легко ли быть молодым?
08.00, 22.00, 03.00 Импровизация
09.00, 10.15, 23.00, 00.00 Дом-2
11.30, 01.00 Песни
12.30, 13.00, 13.30, 14.00, 14.30, 15.00, 15.30, 16.00, 16.30, 17.00, 17.30, 18.00, 18.30 Универ
19.00, 19.30, 02.00, 02.30 Улица
20.00, 20.30 САШАТАНЯ
21.00 ШОУ СТУДИЯ СОЮЗ
05.00 Comedy Woman

Киномикс

00.50 Дневник карьеристки
02.35 Смертельный номер
04.15 Непобедимый Мэнни Пакьяо
06.05 Мальчик в полосатой пижаме
07.40 Носители
09.10 Война
10.45 Ужас Амитивилля
12.20 Гонки по-итальянски
14.00 Гонка
16.10 Близкие враги
18.00 Взорвать Гитлера
20.00 Итальянская гонщица
22.00 Из темноты
23.35 Дружба и никакого секса?

Дом Кино

06.00, 18.10 Сваты
09.35 Корабли штурмуют бастионы
11.20 Волга-Волга
13.20 Аэропорт со служебного входа
14.55 Ералаш
15.25 Вокзал для двоих
22.00 Улицы разбитых фонарей
23.55 Собачье сердце
02.25 Бумбараш
04.40 Сто грамм

МИР

06.00, 08.05, 05.15 ОСА
08.00, 10.00, 13.00, 16.00, 19.00, 00.00 Новости
09.00, 10.05, 13.15, 19.20 Катя. Продолжение
14.00, 04.20 Дела семейные. Битва за будущее
15.00 Дела семейные. Новые истории
16.15, 01.05 Игра в кино
17.10, 02.30 Возвращение Мухтара-2
23.05, 00.10 Когда цветет сирень
02.00 Другой мир

ТВ 21

10.00, 18.00, 02.00 Пираты
11.50, 19.50, 03.50 Обитель проклятых
13.45, 21.45, 05.45 Кайн
14.50, 22.50, 06.50 Все начинается с конца
16.20, 00.20, 08.20 Ускорение

ТВ 1000

06.10, 15.40 Семь жизней
08.35 Три метра над уровнем неба: Я тебя хочу
11.00 Переправа 2
13.30 Всегда говори «ДА»
18.05 Однажды в Мексике
20.10 Кроличья нора
21.55 Шанхайские рыцари
00.10 Преисподняя
02.50 Полной грудью
04.30 Кит

ТВ 1000 Русское кино

06.20 О чём говорят мужчины
08.15 Хочу в тюрьму
10.15 Уроки выживания
12.00 Старое доброе кино
14.10 День выборов 2
16.20, 17.10, 04.20, 05.10 Свиридовы
18.25 Защитники
20.20 О чём ещё говорят мужчины
22.20 Компенсация
00.15 Последний забой
02.10 День радио

РЕТРоТВ

06.00, 14.10, 18.00, 22.05, 02.10 Житие Дон Кихота и Санчо
07.15, 23.15 Встреча в Концертной студии Останкино с Эльдаром Рязановым
08.50, 00.55 Какие наши годы!
10.05 Человек с золотой рукой
12.10 Имена-Легенды
12.40 Похитители велосипедов
15.25, 03.25 Великая магия
19.15 Вернись, любовь!
20.50 Вокруг смеха. Выпуск №19

ВТВ

06.00, 16.15 ВОРОНИНЫ
07.20, 04.00 СКУБИ ДУ
07.50, 04.30 ДЖИНГЛИКИ
08.20, 04.55 МАША И МЕДВЕДЬ
08.40, 03.30 ЕРАЛАШ
09.20, 20.00 ОТ НЕНАВИСТИ ДО ЛЮБВИ
10.25 ГЛУБОКОВОДНЫЙ ГОРИЗОНТ
12.40 6 КАДРОВ
13.00, 05.10 РАНЕТКИ
14.00, 01.50 МОЛОДЁЖКА
15.10, 19.00 КУХНЯ 6
17.50, 23.00 УРАЛЬСКИЕ ПЕЛЬМЕНИ
21.10 АНАКОНДА
00.00, 02.40 ВЫ ВСЕ МЕНЯ БЕСИТЕ
01.00 БЕЗМОЛВНЫЙ СВИДЕТЕЛЬ

18 мая ПЯТНИЦА

ИМЕНИНЫ В ЭТОТ ДЕНЬ
Ирина, Яков
ПО КАТОЛИЧЕСКОМУ КАЛЕНДАРЮ
Иван, Эрик, Феликс

ВОСХОД: ***4.53*** ЗАХОД: ***20.59*** ДОЛГ. ДНЯ: ***16.06***
Растущая луна
Первая четверть 22.05

Беларусь 1

06.00, 07.20, 08.15 Доброе утро, Беларусь!
07.00, 08.00, 09.00, 12.00, 13.00, 15.00, 17.00, 19.00, 01.10 Новости
07.05, 08.05 Новости экономики
07.10, 08.10, 18.15 Зона Х
09.10 Воспитание и выгул собак и мужчин
10.55, 12.10, 18.40, 19.20 Лабиринты
13.10 Детский доктор
13.40 День в большом городе
14.40, 15.25, 17.05 Клан ювелиров. Возмездие
15.15, 18.00 Новости региона
21.00 Панорама
21.50 Три лани на алмазной тропе
01.30 День спорта

ОНТ

06.00, 06.30, 07.30, 08.30, 07.00, 08.00, 09.00, 11.00, 13.00, 16.00, 18.00, 20.30 Наши новости
06.10, 07.10, 08.10 Наше утро
09.10 Трагедия Фроси Бурлаковой
10.00 Жить здорово!
11.10 Модный приговор
12.25 Ликвидация
13.10 «Ликвидация». Продолжение
13.55 Давай поженимся!
14.55 Мужское / Женское
16.20 Осенний марафон
18.20 Контрольная закупка
18.55, 21.10 Удача в придачу!
19.00 Поле чудес
20.00 Время
23.05 Что? Где? Когда?
00.10 Ночные новости

Беларусь 2

07.00 Телеутро
09.00, 20.00 Телебарометр
09.05, 20.05 Слепая
10.05, 18.05 Академия
12.05 Орел и Решка. Кругосветка
13.05 Барышня-крестьянка
14.10 Семья 3D
14.40 Напарник
16.15, 23.55 Ничего себе ньюз
16.20, 00.00 Пин_код
17.10 Богиня шопинга
21.00 Человек-невидимка
22.00 Спортлото 5 из 36
22.05 Битва экстрасенсов.16 сезон

СТВ

06.00, 07.30, 10.30, 13.30, 16.30, 19.30, 22.30 24 часа
06.10, 17.25 Минщина
06.20, 07.45 Утро. Студия хорошего настроения
07.40, 20.10, 23.00 СТВ спорт
09.00 Специальный репортаж СТВ
09.20, 10.40 Провокатор
11.05 Самые шокирующие гипотезы
11.45 Автопанорама
12.05, 23.05 Документальный спецпроект
13.50 Боец. Рождение легенды
15.35 Пища богов
16.50 Добро пожаловаться
17.10 Дальние родственники
17.35 Водить по-русски
18.00 Как устроена Вселенная
20.00 Столичные подробности
20.15 СПРОСИТЕ СИНДИ
21.50 Документальный проект
00.45 Тейлор Свифт: Мировой тур «Скажите сейчас»

Беларусь 3

07.00 Дабраранак
07.35, 20.10 Беларуская кухня
08.05, 12.00, 19.55 Навіны культуры
08.20 Гэты дзень
08.25, 18.35 Галіна
09.20, 17.55 «Зіновій Гердт: «Я не комік!»
10.00 Музеі Беларусі
10.30, 16.30 Ваенна-палявы раман
12.15 Сіла веры
12.45 Хата на хату
13.35, 19.30 Камертон
14.00 Аркестр тваёй краіны
15.20, 21.05 Батальёны просяць агню
20.40 Калыханка
22.15 Сталінград. Перамога, якая змяніла свет
22.50 Час кіно

Беларусь 5

06.55, 10.55 Хоккей. Чемпионат мира. 1/4 финала
08.55 Хоккей. Чемпионат мира. Дневник
09.25 Легенды мирового спорта
09.55 Мир английской премьер-лиги
10.25 Кикнадзе. Мнение
13.00, 20.35 Теннис. Турнир WTA. Рим. 1/4 финала. Прямая трансляция
18.55 Гандбол. Кубок Беларуси. Женщины. Финал. Прямая трансляция
22.30 Фактор силы
23.00 Смешанные единоборства. UFC

РТР-Беларусь

07.00 Утро России
11.00, 14.00, 17.00, 20.00 ВЕСТИ
11.35 Сиделка
13.30 Комната смеха
13.50, 16.50, 19.50, 23.00 Новости - Беларусь
14.35 О самом главном
15.45 60 Минут
17.35 Судьба человека с Борисом Корчевниковым
18.45 Андрей Малахов. Прямой эфир
20.40 Петросян-шоу
22.40, 23.10 Склифосовский
00.30 1/8 финала Международной лиги КВН

НТВ-Беларусь

05.55 Астропрогноз
06.00, 07.00, 08.00, 10.00, 13.00, 16.00, 19.00 Сегодня
06.10, 07.10 Деловое утро НТВ
07.50, 08.10 Мухтар. Новый след
08.50 Супруги
09.40, 23.10 ЧП.by
10.20 Ярость
12.05 Суд присяжных
13.25, 18.25 Обзор
14.00 Собр
16.35 Посольство
17.25 ДНК
19.45 Белая ночь
23.40 Брэйн ринг

ТВ3

06.00 Мультфильм
08.10 Доктор И...
08.40 Осколки
10.20, 04.00 Судебные страсти
11.55, 16.55 Гадалка
13.00 Мистические истории
14.00 Секреты экстрасенсов
14.55 Простые сложности
15.30, 05.30 Нераскрытые тайные
16.05 Мой герой
18.35, 00.25 Траектория судьбы
20.15 Бриллиантовый полицейский
22.05 Семь
01.50 Дикие деньги
02.35 Советские мафии
03.20 Свадьба и развод

ТНТ

06.00, 06.30 Легко ли быть молодым?
07.00 Женская лига
08.00, 03.00 Импровизация
09.00, 10.15, 23.00, 00.00 Дом-2
11.30, 01.00 Песни
12.30, 13.00, 13.30, 14.00, 14.30, 15.00, 15.30, 16.00, 16.30, 17.00, 17.30, 18.00, 18.30, 19.00, 19.30 Универ
20.00, 05.00 Comedy Woman
21.00 Comedy Club
22.00 COMEDY БАТТЛ
02.00 ОДНАЖДЫ В РОССИИ

Киномикс

01.15 Гонщик
03.40 Приключения «В лесах Сибири»
05.25 Закусочная на колесах
07.20 Непобедимый Мэнни Пакьяо
09.10 Неизвестная
11.00 Скандинавский форсаж
12.40 Скандинавский форсаж. Гонки на льду
14.20 Овердрайв
16.10 Зной
18.00 Кулак ярости
20.00 Пазманский дьявол
22.00 Ночной поезд до Лиссабона
23.50 Бивень

Дом Кино

06.00, 18.10 Сваты
09.30 Ералаш
10.20 Смешные люди
12.05 Два дня
13.45 Жестокий романс
16.25 Версия полковника Зорина
22.00 Улицы разбитых фонарей
23.55 Дамы приглашают кавалеров
01.20 Зимняя вишня
02.50 Лишний билет
04.15 Трудное счастье

МИР

06.00 ОСА
08.00, 10.00, 13.00, 16.00, 19.00 Новости
08.05, 10.05, 13.15 Катя. Продолжение
14.00 Дела семейные. Битва за будущее
15.00 Дела семейные. Новые истории
16.15, 19.20 Мой капитан
20.50 Когда цветет сирень
22.40 Сказка о потерянном времени
00.15 Держись, шоубиз!
00.45 Достучаться до звезды
01.15 Игра в кино
02.10 Как в ресторане
02.40 Обитаемый остров
05.00 Наше кино. История большой любви

ТВ 21

10.00, 18.00, 02.00 Пираты
11.45, 19.45, 03.45 Римские свидания
13.20, 21.20, 05.20 Кайн
14.25, 22.25, 06.25 Тронутые
16.10, 00.10, 08.10 Агент Хамилтон

ТВ 1000

06.10, 18.15 Монстры на каникулах
08.05 Шанхайские рыцари
10.20 Кроличья нора
12.15 Полной грудью
14.15 Кит
16.15 Молодёжь
20.10 Дар
22.20 Сердцеед
00.25 Афера по-английски
02.20 Равные
04.00 Три метра над уровнем неба

ТВ 1000 Русское кино

06.20 О чём ещё говорят мужчины
08.20 Компенсация
10.15 Последний забой
12.10 Старое доброе кино
14.20 День радио
16.20, 17.05, 04.35, 05.20 Племяшка
18.00 Русский треугольник
22.20 Дурак
00.40 Выкрутасы
02.35 Охота на Пиранью

РЕТРоТВ

06.00, 10.00, 14.05, 18.00, 22.00, 02.00 Житие Дон Кихота и Санчо
07.15, 23.15 Великая магия
11.10 Встреча в Концертной студии Останкино с Эльдаром Рязановым
12.45 Какие наши годы!
15.20, 03.10 Вернись, любовь!
16.50 Дело темное
17.45 Максим Перепелица
19.10 Концерт группы «Цветы»
21.00 Клуб путешественников
04.45 Вокруг смеха. Выпуск №19

ВТВ

06.00, 16.15 ВОРОНИНЫ
07.20, 04.00 СКУБИ ДУ
07.50, 04.30 ДЖИНГЛИКИ
08.20, 04.55 МАША И МЕДВЕДЬ
08.40, 03.30 ЕРАЛАШ
09.20, 20.00 ОТ НЕНАВИСТИ ДО ЛЮБВИ
10.25 АНАКОНДА
12.25, 02.40 6 КАДРОВ
13.00, 05.10 РАНЕТКИ
14.00, 01.50 МОЛОДЁЖКА
15.10, 19.00 КУХНЯ 6
17.50 УРАЛЬСКИЕ ПЕЛЬМЕНИ
21.10 АНАКОНДА 2
23.10 КОМНАТА СТРАХА
01.20 БЕЗМОЛВНЫЙ СВИДЕТЕЛЬ

19 мая СУББОТА

ИМЕНИНЫ В ЭТОТ ДЕНЬ
Иов, Михей
ПО КАТОЛИЧЕСКОМУ КАЛЕНДАРЮ
Петр, Криспин, Ивона

ВОСХОД: *4.51* ЗАХОД: *21.01*
ДОЛГ. ДНЯ: *16.10*
Растущая луна
Первая четверть 22.05

Беларусь 1

06.20 Існасць
06.45 Дело судьи Карелиной
08.25 Кулинарная дипломатия
09.00, 12.00, 15.00 Новости
09.10 Зона Х
09.45 Здоровье
10.40 Трансформация
11.20 Дача
12.10 50 рецептов первого
12.50 Байки Митяя
13.30 Я знаю
15.15 Краіна
15.45, 23.45 Папаши
16.55 Как извести любовницу за 7 дней
21.00 Панорама
21.45 Королева при исполнении
23.35 День спорта

ОНТ

07.00, 09.00, 16.00, 20.00 Наши новости
07.10 Умницы и умники
08.00 Здоровье
09.10 Смешарики. Новые приключения
10.35 Ералаш
12.00 «Время» для двоих»
16.20 Кто хочет стать миллионером?
17.55 Варварины свадьбы
20.45 Метеогид
21.00 Удача в придачу!
21.05 Сегодня вечером
23.40 Пророк

Беларусь 2

07.00 М/с «Фиксики»
07.35 Страна небывалого изобилия
08.35, 21.55 Телебарометр
08.40 Камень, ножницы, бумага
09.15, 00.10 Орел и Решка. Кругосветка
10.10 Битва салонов
11.15 Принцесса и лягушка
12.50 Девочки из календаря
14.40 Копейка в копейку
15.20 Барышня-крестьянка
16.25 Обмен женами
17.35 Напарник
19.10 Трон: Наследие
21.15 Сыграй меня, если сможешь
22.00 Спортлото 6 из 49
22.05 Фантастический экшн «Железный человек»

СТВ

06.00 Студенты 2
07.35 Пища богов
09.05 Как устроена Вселенная
10.30 Самая полезная программа
11.20 Минск и минчане
11.55 СПРОСИТЕ СИНДИ
13.30, 16.30, 19.30 24 часа
13.45, 00.50 ОТКРОЙТЕ, ПОЛИЦИЯ!
15.45 Документальный проект
16.45 Большой город
17.20 Водить по-русски
17.45 Департамент
20.00 СТВ спорт
20.10 КРЫСИНЫЕ БЕГА
22.00 Документальный спецпроект
23.35 Робби Уильямс: концерт в Альберт-холле

Беларусь 3

07.35 Сіла веры
08.00, 13.45, 20.15 Навіны культуры
08.15, 14.05, 20.30 Гэты дзень
08.20 Мультфільмы
08.50 Строгавы
10.00 Беларуская кухня
10.30 Беларусь як песня
10.55 Размаўляем па-беларуску
11.25 Дон Сезар дэ Базан
14.10 Навукаманія
14.35 ВІА «Поющие гитары»
15.50 Легенды кіно
16.15 Памылка інжынера Кочына
18.00 Дзяржаўная граніца
20.40 Калыханка
21.05 Папярэдняе расследаванне
22.35 Дэжа вю

Беларусь 5

07.05 Теннис. Турнир WTA. Рим. 1/4 финала
08.35 Кикнадзе. Мнение
09.05 Фактор силы
09.35 Гандбол. Кубок Беларуси. Женщины. Финал
11.10 Футбол. Лига чемпионов УЕФА
11.45 Тренировочный день
12.15 Большой спорт. Ток-шоу
13.00 Гребля на байдарках и каноэ. Этап кубка мира. Сегед. Прямая трансляция. Теннис. Турнир WTA. Рим. 1/2 финала. Прямая трансляция
16.10 Хоккей. Чемпионат мира. 1/2 финала. Прямая трансляция
18.25 Футбол. Кубок Беларуси. Финал. БАТЭ (Борисов) - Динамо (Брест). Прямая трансляция
20.15 Хоккей. Чемпионат мира. 1/2 финала. Прямая трансляция
22.35 Хоккей. Чемпионат мира. Дневник
23.10 Волейбол. Золотая Евролига. Женщины. Словакия - Беларусь

РТР-Беларусь

07.00 Комната смеха
07.35 Сыщик Самоваров
11.00 ВЕСТИ
11.20 Живые истории
12.10 Пятеро на одного
13.00 Наше дело
13.15 По секрету всему свету
13.35 Аншлаг и Компания
16.35 Укради меня
20.00 ВЕСТИ В СУББОТУ
20.55 Привет, Андрей!
22.40 Сила обстоятельств

НТВ-Беларусь

06.15 Астропрогноз
06.20 Час Волкова
08.00, 10.00, 16.00 Сегодня
08.20 ЧП.by
08.55 Врачебные тайны плюс
09.30 Я хочу это увидеть!
10.25 Главная дорога
11.05 Еда живая и мёртвая
12.05 Квартирный вопрос
13.10 Поедем, поедим!
13.50 Выйти замуж за генерала
16.25 Следствие вели...
17.10 Секрет на миллион
19.00 Центральное телевидение
20.00 Ты супер!
22.15 Судья
23.55 Ты не поверишь!

ТВ3

06.00 Мультфильмы
10.15 Школа Доктора Комаровского
10.50 Хроники московского быта
11.40, 00.25 Первокурсница
15.10 «Тайны нашего кино «Кин-дза-дза!»
15.45 Кин-дза-дза!
18.15 Сезон охоты 2
19.30 10 самых
20.05 Портрет второй жены
22.05 Золотой глаз
03.35 Грань
05.10 Нераскрытые тайны

ТНТ

06.00 Женская лига
08.00 Экстрасенсы ведут расследование
09.30, 10.30, 23.00, 00.00 Дом-2
11.30, 20.00, 21.00 Песни
12.30 ОДНАЖДЫ В РОССИИ
18.00, 18.30, 19.00, 19.30 САШАТАНЯ
01.00 Comedy Club
02.00 Сладкая жизнь
03.00 Импровизация
05.00 Comedy Woman

Киномикс

01.40 Однажды в Германии
03.45 Дневник карьеристки
05.20 Мальчик в полосатой пижаме
07.00 Закусочная на колесах
08.55 Приключения «В лесах Сибири»
10.35 Дружба и никакого секса?
12.20 Из темноты
14.00 Гонщик
16.10 Не бойся темноты
18.00 Овердрайв
19.35 Гонка
21.35 Скандинавский форсаж
23.15 Скандинавский форсаж. Гонки на льду

Дом Кино

06.00 Сваты
09.40 Ералаш
10.10 Страна хороших деточек
11.40 Любовь с акцентом
13.40 Президент и его внучка
15.40 Курьер
17.20 Зимняя вишня
19.00 Ширли-мырли
21.40 Особенности национальной охоты
23.30 Миллион в брачной корзине
01.15 Визит дамы
03.45 Чёрный монах

МИР

06.00 Как в ресторане
07.50 Союзники
08.20 Секретные материалы
08.50 Ой, мамочки!
09.30 Наше кино. История большой любви
10.00, 16.00, 19.00 Новости
10.10 Достояние республик. Восьмидесятые
10.40 Приключения принца Флоризеля
14.25 Сказка о потерянном времени
16.15, 19.15 У вас будет ребёнок
00.50 Мой капитан
05.00 Свадьба

ТВ 21

10.00, 18.00, 02.00 Невеста насилия
11.35, 19.35, 03.35 9 месяцев строгого режима
13.00, 21.00, 05.00 Развод по-техасски
14.30, 22.30, 06.30 Ты не ты
16.15, 00.15, 08.15 Проклятие нефритового скорпиона

ТВ 1000

06.10 Переправа
08.45 Сердцеед
10.55 Дар
13.15 Шанхайские рыцари
15.30 Три метра над уровнем неба
18.00 Равные
20.10 Всё или ничего
22.20 Вечность
00.30 Ржавчина и кость
02.45 Сезон охоты 3
04.00 Три метра над уровнем неба: Я тебя хочу

ТВ 1000 Русское кино

06.20 Выкрутасы
08.20 Охота на Пиранью
10.40 Дурак
13.00 Старое доброе кино
14.30, 18.20 О чём говорят мужчины
16.25 О чём ещё говорят мужчины
20.20 Хороший мальчик
22.15 Тёмный мир
00.20 Джунгли
02.15 Меченосец
04.25 Хочу в тюрьму

РЕТРоТВ

06.00, 10.05, 14.00, 21.55, 01.55 Житие Дон Кихота и Санчо
07.15, 23.10 Вернись, любовь!
08.50 Вокруг смеха. Выпуск №19
11.25 Великая магия
15.15, 03.10 Концерт группы «Цветы»
17.05, 05.00 Клуб путешественников
18.05 Убить пересмешника
20.25 Мой нежно любимый детектив
00.50 Возлюбленная солдата

ВТВ

06.00 ТУРБО МИКСЕР
07.00 6 КАДРОВ
07.30 ГАЛЕРЕЯ КРАСОТЫ
08.00 ПАПИНЫ ДОЧКИ
09.00, 03.00 СКУБИ ДУ
09.30, 03.25 ДЖИНГЛИКИ
09.55, 03.45 МАША И МЕДВЕДЬ
10.20 СОЮЗ ЗВЕРЕЙ
12.00 МАМОЧКИ 2
14.00 ВЗВЕШЕННЫЕ И СЧАСТЛИВЫЕ ЛЮДИ
15.50 ТАКСИ
17.40 ТАКСИ 2
19.20 УРАЛЬСКИЕ ПЕЛЬМЕНИ
21.00 ТРИ ИКСА 2: НОВЫЙ УРОВЕНЬ
23.00 Прогноз погоды на неделю
23.00 ТУМАН
00.50 ХОЧУ ВЕРИТЬ!
02.30 ЕРАЛАШ
04.00 ЛОВИ МОМЕНТ
05.00 ДУРАКИ И ДОРОГИ

20 мая ВОСКРЕСЕНЬЕ

ИМЕНИНЫ В ЭТОТ ДЕНЬ
Нил
ПО КАТОЛИЧЕСКОМУ КАЛЕНДАРЮ
Петр, Криспин, Ивона

ВОСХОД: *4.49* ЗАХОД: *21.03*
ДОЛГ. ДНЯ: *16.14*
Растущая луна
Первая четверть 22.05

Беларусь 1

07.10, 15.30 Дело судьи Карелиной
08.50 Слово Митрополита Тадеуша Кондрусевича на праздник Пятидесятницы
09.00, 12.00, 12.10, 15.00 Новости
09.10 Арсенал
09.45 Коробка передач
10.25 Народное утро
11.05 Вокруг планеты
12.35 50 рецептов первого
13.15 Королева при исполнении
15.15 Твой город
19.35 Навіны надвор'я
20.00 Главный эфир
21.10 Хоккей
23.50 Воспитание и выгул собак и мужчин

ОНТ

07.00, 09.00, 16.00 Наши новости
07.10 Осенний марафон
09.10 Воскресная проповедь
09.25 На наш вкус
10.10 Ералаш
10.35 Укротительница тигров
13.30 Таежный роман
16.20 «Я могу!» Шоу уникальных способностей
20.00 Контуры
21.05 О любви
23.00 Герой

Беларусь 2

07.00 М/с «Фиксики»
07.30 Девочки из календаря
09.20, 19.55 Телебарометр
09.25 Мир наизнанку. Непал
10.20, 23.45 Орел и Решка. Кругосветка
11.15 Битва салонов
12.20 Утиные истории
13.35 Барышня-крестьянка
14.40 Обмен женами
16.00 Фантастический экшн «Железный человек»
18.10 Битва экстрасенсов. 16 сезон
20.30 Два рубля
20.55 Человек-невидимка
22.00 Спортлото 5 из 36
22.05 Драйв

СТВ

06.00 Студенты 2
07.35 Пища богов
08.30 Добро пожаловаться
08.50, 16.00 Автопанорама
09.15 КРЫСИНЫЕ БЕГА
11.10 Большой завтрак
11.45, 22.45 Документальный спецпроект
13.30, 16.30 24 часа
13.45, 00.50 ОТКРОЙТЕ, ПОЛИЦИЯ! - 2
15.35 Дальние родственники
16.50 Центральный регион
17.20 Водить по-русски
17.45 Департамент
19.30 Неделя
20.30 ЭКВИЛИБРИУМ
22.15 Неделя спорта
23.40 Соль

Беларусь 3

07.25 Святыні Беларусі
07.50 Размовы пра духоўнае
08.00, 13.10, 20.15 Навіны культуры
08.15, 13.25, 20.30 Гэты дзень
08.20 Верныя сябры
10.00 Наперад у мінулае
10.30 Нацыянальны хіт-парад
11.25 Майстры і куміры
12.15 Вялікія мастакі
13.30 Дзяржаўная граніца
15.50 Беларусь як песня
16.15 «Разам з «Бяседай»
17.10 Папярэдняе расследаванне
18.40 Строгавы
19.50 Легенды кіно
20.40 Калыханка
21.05 Дон Сезар дэ Базан
23.25 Святло далёкай зоркі

Беларусь 5

07.15 Турнир WTA. Рим. 1/2 финала
09.20 Хоккей. Чемпионат мира. 1/2 финала
11.25, 00.50 Хоккей. Чемпионат мира. Дневник
11.55 Игры «на вырост»
12.30 Гребля на байдарках и каноэ. Этап кубка мира. Сегед. Прямая трансляция
14.10 Теннис. Турнир WTA. Рим. Финал. Прямая трансляция
16.00 Пит-стоп
16.35 Хоккей. Чемпионат мира. Матч за 3-е место. Прямая трансляция (в перерывах - Спорт центр)
19.10 Футбол. Беларусбанк - чемпионат Беларуси. Торпедо (Минск) - ФК Смолевичи. Прямая трансляция
21.10 Волейбол. Серебряная Евролига. Мужчины. Беларусь - Албания
23.00 Итоги недели
23.45 Смешанные единоборства. UFC

РТР-Беларусь

07.00 Комната смеха
07.40 Начало
09.20 Майский дождь
11.00 ВЕСТИ
11.20 Сам себе режиссер
12.15 Утренняя почта
13.00 Смехопанорама
13.30 Когда все дома с Тимуром Кизяковым
14.30 Смеяться разрешается
16.50 Прости
18.20 ЛИГА УДИВИТЕЛЬНЫХ ЛЮДЕЙ
20.00 ВЕСТИ НЕДЕЛИ
21.45 Папа для Софии
00.50 Воскресный вечер с Владимиром Соловьевым

НТВ-Беларусь

06.25 Астропрогноз
06.30 Час Волкова
08.00, 10.00, 16.00 Сегодня
08.20 Однажды...
08.55 Их нравы
09.15 Кто в доме хозяин?
10.25 Первая передача
11.00 Чудо техники
11.55 Дачный ответ
13.05 НашПотребНадзор
14.05 Черный город
16.20 Следствие вели...
18.05 Новые русские сенсации
19.00 Итоги недели
20.05 Ты не поверишь!
21.05 Звезды сошлись
22.40 Судья

ТВ3

06.00 Мультфильмы
10.15 Барышня и кулинар
10.50, 01.50 Золотой капкан
14.25 Жена. История любви
15.45 Преступления страсти
16.35 Три в одном
20.30 Без обмана
21.25 Три дня на побег
23.45 Осторожно мошенники!
00.15 Грань
05.10 Нераскрытые тайны

ТНТ

06.00 Женская лига
08.00 Экстрасенсы ведут расследование
09.00, 10.00, 23.00, 00.00 Дом-2
11.00, 05.00 Comedy Woman
12.00 Большой завтрак
12.30 Песни
14.30 ОДНАЖДЫ В РОССИИ
16.00 Где логика?
17.00, 04.00 Импровизация
18.00 COMEDY БАТТЛ
19.00, 01.00 Comedy Club
20.00 Танцы
21.30 ПЯТИЛЕТИЕ STANDUP
22.30 Комик в городе
02.00, 03.00 Сладкая жизнь

Киномикс

00.55 Итальянская гонщица
03.10 Гонки по-итальянски
04.45 Бивень
06.30 Война
08.05 Взорвать Гитлера
10.00 Ночной поезд до Лиссабона
11.55 Кулак ярости
13.45 Пазманский дьявол
15.50 История «Орда»
18.00 Вне/себя
20.00 Преступник
21.50 Противостояние
23.20 Амели

Дом Кино

05.10 Две стрелы. Детектив каменного века
06.40 Через тернии к звёздам
09.25 Ералаш
10.05 Лёгкая жизнь
11.55 Собачье сердце
14.30 Ширли-мырли
17.10 Особенности национальной охоты
19.00 Мосфильма
21.05 Зелёный огонёк
22.25 Ход конём
00.00 Любимая женщина механика Гаврилова
01.30 Танцплощадка
03.00 Шагал - Малевич

МИР

06.00 Миллион вопросов о природе
06.30 Такие странные
07.00 Беларусь сегодня
07.35 Еще дешевле
08.05 Культ/Туризм
08.35 Игра в кино
09.30, 04.25 Наше кино. История большой любви
10.00, 16.00 Новости
10.15 Как в ресторане
10.45, 16.15, 19.45 Однолюбы
18.45 Вместе
00.40 Приключения принца Флоризеля
05.15 У вас будет ребёнок

ТВ 21

10.00, 18.00, 02.00 Невеста насилия
11.30, 19.30, 03.30 Обрученные обреченные
13.00, 21.00, 05.00 Суд в Берлине
14.40, 22.40, 06.40 Удачи, Сэм
16.15, 00.15, 08.15 Слезы под дождем

ТВ 1000

06.10 Переправа 2
08.45 Вечность
11.10 Всё или ничего
13.30 Монстры на каникулах
15.30 Три метра над уровнем неба: Я тебя хочу
18.00 Всегда говори «ДА»
20.10 Легенды осени
22.45 Свадебный Переполох
00.45 Супер Майк
02.50 Кроличья нора
04.20 Полной грудью

ТВ 1000 Русское кино

06.20 Хороший мальчик
08.20, 22.30 Тёмный мир
10.25 Быстрее, чем кролики
12.20 Старое доброе кино
14.15 Чемпионы
16.20, 04.20 О чём говорят мужчины
18.25 Джунгли
20.20 Граф Монтенегро
00.25 Шапито-шоу
02.30 Компенсация

РЕТРоТВ

06.00, 10.05, 22.20 Житие Дон Кихота и Санчо
07.15, 23.35 Концерт группы «Цветы»
09.05, 01.55 Клуб путешественников
11.20 Вернись, любовь!
13.00 Вокруг смеха. Выпуск №19
14.20 Убить пересмешника
16.35 Мой нежно любимый детектив 1986 г.
18.05 Песня 1983
20.30 Волга-Волга 1938 г.
01.15 Наш человек Кирилл Лавров
01.40 Мама для мамонтенка
03.00 Служили два товарища
03.10 Великолепный Гоша
03.20 Мой нежно любимый детектив
04.40 Большой секрет для маленькой компании
05.05 Исход

ВТВ

06.00, 07.00, 09.00, 11.30, 12.00, 13.00, 14.30, 22.40, 23.40 Прогноз погоды на неделю
06.00 ТУРБО МИКСЕР
07.00 6 КАДРОВ
07.40, 23.40 ПАПИНЫ ДОЧКИ
09.00, 03.00 СКУБИ ДУ
09.30, 03.25 ДЖИНГЛИКИ
09.55, 03.45 МАША И МЕДВЕДЬ
10.20 МАШКИНЫ СТРАШИЛКИ
10.45, 02.20 ЕРАЛАШ
11.30 ГАЛЕРЕЯ КРАСОТЫ
12.00 УСПЕТЬ ЗА 24 ЧАСА
13.00 МАМОЧКИ 2
14.30 ТАКСИ 3
16.15 ТАКСИ 4
18.00 СМЫВАЙСЯ
19.30 УРАЛЬСКИЕ ПЕЛЬМЕНИ
21.00 ШОУ ВЫХОДНОГО ДНЯ
22.40 ГАЛЫГИН.RU
01.30 КИНО В ДЕТАЛЯХ
04.00 ЛОВИ МОМЕНТ
05.00 ДУРАКИ И ДОРОГИ

ЛЕСВІЦА Ў НІКУДЫ

Многія госці Мастоў не прамінаюць наведаць самы доўгі падвясны мост Беларусі. Часта іх позірк спыняецца на лесвіцы, што знаходзіцца з правага боку моста і сігае да берага Нёмана. Канчаецца яна невялікім роўным лужком.

Лесвіца ў Мастах

Людзям падаецца, што гэта зроблена дзеля таго, каб бліжэй падысці да рэчкі. Толькі гэта зусім не так. Гэтая лесвіца вяла калісьці да самай лепшай лазні ў горадзе. Яна належала ААТ «Мастоўдрэў».

Тут працавала мужчынскае і жаночае аддзяленне. У буфеце можна было набыць не толькі піва. Каб трапіць у лазню, мастаўляне займалі чаргу і чакалі гадзінамі. У 90-я гады, падчас фінансавых цяжкасцей на прадпрыемстве, лазню зачынілі. Жадаў набыць яе адзін прадпрымальнік, але яму паставілі непрымальныя ўмовы, і ён адмовіўся. Непатрэбны будынак з цягам часу разбурылі.

Цяпер у горадзе дзве лазні. Не працуе басейн, зачынена саўна. Спраектаваная лазня на левабярэжжы так і не была пабудавана.

Язэп ПАЛУБЯТКА
ФОТА АЎТАРА

НЕ ПОДВЕРГАЙТЕ ЖИЗНЬ ОПАСНОСТИ — НЕ СОБИРАЙТЕ МЕТАЛЛОЛОМ НА ПОЛИГОНЕ!

На Слонимщине — на территории Чепелевского полигона — регулярно проводятся занятия по боевой и учебной подготовке, поэтому она является запретной зоной. Появление на территории полигона опасно для жизни.

Чтобы избежать несчастных случаев и жертв, на территории полигона категорически запрещается сбор металлолома, и особенно снарядов, которые не разорвались. Запрещается проезд и проход людей на полигон, выпас скота, заготовка дров, сена, грибов и ягод.

Граждане, не рискуйте жизнью, не заходите на территорию полигона сами и не позволяйте этого своим детям! Запомните, находясь на полигоне, вы подвергаетесь смертельной опасности!

Алексей ЛАБКО,
НАЧАЛЬНИК ПОЛИГОНА, МАЙОР

СТРОЯТ ЕЩЁ ОДНУ СТО

В Слониме по улице Брестской между райотделом милиции и заводскими корпусами МРЗ разбита площадка под строительство автосервиса, где предусмотрены автомагазин, автомойка и СТО.

Согласно данным технического паспорта стройки, заказчиком выступает ЧПТУП «Гласс-Мастер Плюс», которое прописано в Брестской области. И если верить паспорту, окончанием строительно-монтажных работ должен стать июль 2018 года.

Владимир ВИКТОРОВ

НАШ САЙТ WWW.GS.BY

НАТЯЖНЫЕ ПОТОЛКИ ИМПЕРИЯ ПОТОЛКОВ
Матовые Сатиновые Глянцевые
Экологически чистая плёнка Собственное производство Гарантия
Рассрочка без справок 2-12 месяцев 0%
ПОДАРОК-потолок в санузел
ПОДАРОК-карниз для штор и плинтус ПВХ!
СКИДКА жителям сельской местности!
БЕСПЛАТНО установка люстр и обход труб
2,99 руб. за м2
MSD impo.by
8(029) 365-09-09 (vel)
8(033) 365-09-09 (мтс)
ЧПУП «Империя потолков» УНП 591608560

НАТЯЖНЫЕ ПОТОЛКИ
Экологически чистые!
Матовые Сатиновые Глянцевые
Изготовление и установка 1-3 дня!
Рассрочка от 2-7 месяцев 0%!
Скидка для пенсионеров и жителей сельской местности-15%!
Скидка новосёлам - 10%!
1+1=3 Закажите 3 потолка по цене 2!
Карниз для штор и плинтус ПВХ в подарок!
8(029) 378 89 99 (vel) 8(033) 379 89 99 (мтс)
ИП Бобровская УНП 591615497

Рассрочка без справок от 2 -12 месяцев 0% или карта покупок
ОКНА ПВХ
- двери - откосы
- рамы балконные из ПВХ и алюминия
*20 рублей за добрые слова!
от 56 р. 1200 1400
от 81 р. 2000 1400
от 124 р. 3000 1500
от 96 р. 1370 1400 2100
*Акция! от 56 руб.
ДВЕРИ металлические производство РБ, изготовление под заказ
Балконы под ключ: ▪Крыши ▪Обшивка ▪Утепление
ИП Фабишевская В.И. УНП 191720349
8(029) 703-22-63(мтс); 8(029) 143-05-13(vel) okd.by; рбдвери.бел

КУХНИ
ШКАФЫ-КУПЕ
И др. корпусная мебель
8-029-78-52-778, 8-029-990-04-90
НИЗКИЕ ЦЕНЫ ВЫСОКОЕ КАЧЕСТВО
ИП Кузнецов С.А., УНП 591353811

НАТЯЖНЫЕ ПОТОЛКИ
скидка 10% НОВОСЕЛАМ, ПЕНСИОНЕРАМ, ПОСТОЯННЫМ КЛИЕНТАМ
гарантия 25 лет
РАССРОЧКА ДО 6 МЕСЯЦЕВ БЕЗ % ФОРМА ОПЛАТЫ ЛЮБАЯ
ТОЧЕЧНЫЕ СВЕТИЛЬНИКИ ТРЕТИЙ ПОТОЛОК В ПОДАРОК
ИП Ардельянов С.С УНП 591604006
8-029-38-38-101 8-033-38-38-108

НАТЯЖНЫЕ ПОТОЛКИ
(матовые, сатиновые, глянцевые, белые и цветные)
*20 рублей за добрые слова!
Рассрочка без справок 2-12 месяцев 0%
Карниз для штор и плинтус ПВХ в ПОДАРОК!
Закажи двухуровневый потолок и получи - БОНУСОМ одноуровневый (до 10м²)
Закажи два потолка, третий получи БОНУСОМ - "под ключ"
АКЦИЯ! 3 руб. за м²
8(044)569-48-48(vel) 8(029)569-48-48(мтс)
ИП Шилинова И.В. УНП 192502622

УНП 590719077, ЧТПУП "ЮриксБел"
РАССРОЧКА ДО 6 МЕСЯЦЕВ
ШКАФЫ-КУПЕ
НОВОСЁЛАМ СКИДКИ!
Добрый дом
Брестская 109А
Тел. 6-36-00
kupe-slonim.by

Жалюзи
роллеты (тканевые, защитные)
москитные сетки
Низкие цены
Установка
Тел. 8-029-278-03-13
ИП Середа М.Е., УНП 291211010

Ремонт Мягкой Мебели
ИП Сеттаров А.Р. УНП 691977863
RMM
Скидки пенсионерам!
Рассрочка 0% Предоплата 0% Консультация
Мы не делаем рекламу! Наша реклама — это качество нашей работы!
RMM.BY vk.com/rmm_by ok.ru/arsen.mebel
(29) 660-28-00 (29) 767-64-79 life:) (25) 508-64-45

НАТЯЖНЫЕ ПОТОЛКИ
Пенсионерам СКИДКИ
ГАРАНТИЯ, ДОГОВОР, БЕЗОПАСНОСТЬ
Выезд в любую точку города и области
Нал./безнал. расчет
ЗАКАЖИ ПОТОЛОК И ПОЛУЧИ ПОДАРОК
ПОТОЛОЧНЫЙ КАРНИЗ ИЛИ ТОЧЕЧНЫЙ СВЕТИЛЬНИК
РАССРОЧКА ДО 12 МЕС.
Гарантия25лет
www.potolki-prof.by
карта покупок Халва MAKSIOMA PROF
8044 571-51-13 8033 371-51-13
ЧТПУП "МаксиомаПроф", УНП591606371

все виды корпусной мебели
по индивидуальным заказам
ШКАФЫ-КУПЕ
КУХНИ И МНОГОЕ ДРУГОЕ
мы стараемся
Тел. 8-029-785-27-74 МТС
Вел. 8-029-941-64-94
ИП Караков А.Н. УНП 590905121

НАТЯЖНЫЕ ПОТОЛКИ
СВЕРЛЕНИЕ С ПЫЛЕСОСОМ
от европейского производителя (Франция, Германия, Бельгия) отличного качества и экологически безопасные мат., сатин, глянец, бесшовные. любые цветовые решения
Тел: 8029 503-71-02 мтс, 8044 553-71-02 вел.
ИП Гайдушко А.И., УНП 290911501

автостекла
ремонт
установка
выезд по адресу заказчика
г.Слоним ул. Багратиона, 5
Vel. 8-029-668-94-94,
МТС 8-029-868-94-94
ИП Сайчик С.Н., УНП 590319603

ПРОДАЮ

дачу, дом, коттедж

ДОМ (1/2), в д. Якимовичи, жилой, печь переложена, пол перестелен, дорожки залиты, забор металлический, телефон, документы оформлены, 2 сарая, курятник, туалет кирпичный, летний навес, 6 тыс. руб., торг уместен, возможен обмен. Тел. 8-029-688-51-47

ДОМ 1/2, в центре города, на ул. Я. Купалы, общ. пл. 67,6 м², жилая 46,7 м², вход отдельный, имеются все коммуникации, есть участок, можно под магазин, цена договорная. Тел. 8-044-793-46-87, 8-029-106-51-64.

ДОМ 1/2, на ул. Леошени, 3, кирпичный, вход отдельный, общ. пл. 73 м², участок земельный 6 соток, все коммуникации, есть хозпостройки, местоположение удобное. Тел. 8-044-708-48-11.

ДОМ (1/2), на ул. Подлесной, кирпичный, 100 м², окна пластик, новые котел, колонка, хоз. постройки, торг. Тел. 8-029-343-15-25.

ДОМ 1/2, в пер. Водопроводном, 10, кирпичный, общ. пл. 48 м², 2 жилые комнаты и кухня 10 м², отдельный вход, отопление центральное и печное, газ, вода, канализация, телефон, хозпостройки, большой чердак, 7 соток, тихое место, 22 тыс. руб. Тел. 8-029-632-76-99.

ДОМ, 78 м², 4 комнаты, 2 кухни, 3 веранды, брус обшит вагонкой, высокие потолки, фундамент, в доме вода, электричество, туалет, печное отопление, есть проект на газ, участок 11 соток, возможен обмен на квартиру. Тел. 8-029-882-44-00, 8-029-622-75-01.

ДОМ, в г. Слониме, на ул. Островского, д. 27а, блочно-кирпичный, пл. 98 м², 4 комнаты, все коммуникации, хоз. постройки. Тел. 2-22-72, 8-044-731-84-45.

ДОМ, в д. Петралевичи, д. 95, срочно, общ. пл. 62 м², отопление печное, возможно подвести газ, земельный участок 0,25 га. Тел. 8-029-173-23-54, 8-044-721-82-91.

ДОМ, в д. Петралевичи, на ул. Первомайской, д. 49, срочно, общ. пл. 82,8 м², площадь земельного участка 0,20 га, отопление печное. Тел. 8-029-173-23-54, 8-044-721-82-91.

ДОМ, в д. Тальковщина, ул. Виленская, д. 118, цена договорная. Тел. 8-029-288-55-88.

ДОМ, в р-не Альбертин, деревянный, все коммуникации, хоз. постройки, цена при осмотре. Тел. 3-15-90, 8-044-717-25-14.

ДОМ, в центре города, со всеми удобствами, 2 комнаты, участок 15 соток, есть гараж, сарай, беседка, пруд, цена договорная, обмен не предлагать. Тел. 8-044-773-43-30, 8-029-671-55-56.

ДОМ, г. Слоним, недостроенный. Тел. 8-029-384-70-95, 8-029-339-91-35.

ДОМ деревянный, а/г Селявичи, 25 км от г. Слонима, 78 м², все удобства, отопление газовое и печное, ванная, туалет, участок 40 соток, хоз. постройки, погреб новый, 7 тыс. руб. Тел. 95-2-04, 8-029-952-08-16, 8-029-701-61-68.

ДОМ деревянный в д. Денисово (г. п. Козловщина), газ, подъезд асфальтированный, улица жилая, 50 соток, под современную реконструкцию, можно оформить льготный кредит. Тел. 8-029-784-94-92, 8-029-972-00-88.

ДОМ деревянный, в д. Тальковщина, обшит сайдингом, большой участок, газ, хозпостройки, гараж. Тел. 8-029-149-90-43, 8-029-285-94-87.

ДОМ деревянный, между военным городком и 1-ми Рыщицами, газ, электричество, центральное водоснабжение, колодец, ухоженный сад, огород, теплица, место для строительства. Тел. 6-43-15, 8-029-785-04-53.

ДОМ деревянный, на ул. Багратиона, д. 45, общ. пл. 62 м², все коммуникации, 15 соток земли, 46 тыс. руб., торг уместен, или обменяю на квартиру 2-комн., 1-3-й этаж. Тел. 8-029-266-65-78.

ДОМ деревянный, на ул. Синичкина, д. 60, г. Слоним, 4 комнаты, кухня, ванная, туалет, 2 подвала, газ, вода, канализация, хозпостройки, гараж, 8,5 соток. Тел. 8-029-703-48-44, 8-0172-32-05-25.

ДОМ, на тихой ул. Садовой, деревянный, 3 комнаты, 53 м², кухня, ванная, туалет, котельная газовая, вода горячая, канализация, погреб, подвал, участок 6 соток, рядом находится гимназия №1, детский сад, рынок, стадион, новая цена! Тел. +7-921-350-12-77.

ДОМ, на ул. Белько, в г. Слониме, 3 комнаты, общ. пл. 77 м², кухня 14 м², ванная 8 м², все коммуникации, центральная канализация,цена договорная. Тел. 8-029-139-08-60.

ДОМ, на ул. Котовского, со всеми удобствами, два входа, отопление газовое и печное, забор металлопрофиль, гараж и сарай блочные, интернет, огород 6 соток, дом ухоженный, 20 тыс. руб. Тел. 6-43-24, 8-029-105-60-87.

ДОМ незавершенный, пер. Петралевичский, д. 23, рядом с Лобазовским озером. Тел. 8-029-286-38-65.

ДОМ, сборно-щитовой, обложен кирпичом, в Альбертине, с приусадебным участком, новые крыша и забор, газовое отопление, санузел и ванная комната в доме, канализация местная, возможен торг. Тел. 8-029-869-42-62.

квартиру

КВАРТИРУ 1-комн., на ул. Брестской, недорого, имеется сарай, подвал. Тел. 8-029-319-22-53.

КВАРТИРУ 1-комн., на ул. Карбышева, д. 12, цена договорная. Тел. 8-033-623-88-60.

КВАРТИРУ 2-комн., 2-й этаж 5-эт. дома, по ул. Брестской, 63а, общ. пл. 41 м², 15/12/9 м², ремонт хороший, стеклопакеты, потолки и стены выровнены, двери деревянные, 39 900 руб. Тел. 8-029-268-27-57.

КВАРТИРУ 2-комн., в 2-квартирном 1-эт. доме, в р-не Альбертин, общ. пл. 45,6 м², комнаты смежные, 15,0 м² и 11,3 м², кухня 11,1 м², все удобства, участок земли 7,5 соток, 2 сарая, погреб. Тел. 8-029-879-41-70 (Галина).

КВАРТИРУ 2-комн., в р-е Энка, 1-й этаж, без балкона, не угловую, с мебелью, цена договорная. Тел. 8-01562-6-83-32, 8-029-580-65-98.

КВАРТИРУ 2-комн., на ул. 1-й Семилетки, общ. пл. 52,9 м², 2-й этаж 5-эт. кирпичного дома, не угловую, теплую, срочно, 41 тыс. руб., торг. Тел. 8-029-307-94-17, 8-029-339-91-73.

КВАРТИРУ 2-комн., на ул. 1-й Семилетки, хорошую. Тел. 8-029-611-07-37.

КВАРТИРУ 2-комн., на ул. Коммунистической, кирпичный дом, 2/2-й этаж, (37/11/10/6 м²), частичный ремонт, окна, котел, колонка новые, огород 134 м², 2 сарая, цена после осмотра, возможен обмен. Тел. 8-029-642-92-86.

КВАРТИРУ 2-комн., на ул. Советской, д. 3, 2-й этаж, общ. пл. 43,3 м², с/у совмещен, ремонт, имеется сарай, 39 тыс. руб., торг. Тел. 8-029-821-59-73, 8-029-915-38-27.

КВАРТИРУ 2-комн., на ул. Танкистов, в 4-квартирном кирпичном доме, общ. пл. 43,1 м², жилая 39 м², хоз. постройки, земельный участок. Тел. 2-14-97 (после 17.00), 8-029-582-46-35.

КВАРТИРУ 2-комн., на Энке, 3-й этаж, общ. пл. 53,6 м², 2 балкона. Тел. 8-029-320-94-50.

КВАРТИРУ 2-комн., на Энке, общ. пл. 54,1 м², встроенный шкаф, металлическая входная дверь, счетчики на воду, 2 балкона, один застеклен, жалюзи, 4-й этаж, светлую, 54 тыс руб., торг при осмотре. Тел. 8-029-881-72-50.

КВАРТИРУ 3-комн., в г. Слониме, на ул. Красноармейской, 20, цена договорная. Тел. 8-044-592-90-51.

КВАРТИРУ 3-комн., в г. Слониме, на ул. Огинского, 22, в 2-квартирном доме, 70 м², все удобства, есть печи, участок 7,5 соток, хоз. постройки, на берегу реки, в центре. Тел. 8-029-724-46-55.

КВАРТИРУ 3-комн., в центре города, без ремонта. Тел. 8-029-628-23-97, 8-029-798-68-82.

КВАРТИРУ 3-комн., на ул. 17 Сентября, 2-й этаж, 73,7 м². Тел. 6-07-55, 8-033-310-22-43.

КВАРТИРУ 3-комн., на ул. Брестской, 1-й этаж, общ. пл. 55 м², балкон, без ремонта, цена договорная. Тел. 8-029-149-45-71.

КВАРТИРУ 3-комн., на ул. Шоссейной, д. 14а, общ. пл. 66,7 м², 2 лоджии, дом утеплен, цена договорная. Тел. 8-029-344-52-62

КВАРТИРУ 3-комн., на Энке, общ. пл. 75,9 м², жилая 41,3 м². Тел. 6-88-71, 8-029-622-66-19.

КВАРТИРУ 4-комн., весь 2-й этаж 2-эт. дома, чистая зона города, большой гараж, просторная баня, сарай, земельный участок, сад, рассмотрю также варианты обмена. Тел. 8-029-663-65-03.

КВАРТИРУ 4-комн., на ул. Брестской, 1-й этаж, общ. пл. 79 м², жилая 47 м², без ремонта, недорого. Тел. 8-029-131-65-22.

гараж, участок

ГАРАЖ №107, ГСК «Гарнизонный», ул. Коссовский тракт, 72, 9х4 м, первый в ряду, свежий ремонт, энергосберегающее освещение, без подвала, охрана 24 часа в сутки. Тел. 8-029-641-75-85.

ГАРАЖ, в ГК «Эдельвейс». Тел. 2-32-66, 8-029-288-52-83.

ГАРАЖ ГСК «Заозерный», размер стандартный, подвал, яма, свет, оштукатурен. Тел. 8-029-362-15-30.

ГАРАЖ, ГСК «Эдельвес», свет, яма, подвал по всему периметру, цена 5,4 тыс. руб. Тел. 8-029-780-26-12.

ГАРАЖ металлический, 3х5 м, пригоден для перевозки, стоит в г. Слониме возле «Евроопта» на ул. Ершова, 400 руб. Тел. 8-029-589-22-12.

СТО «LakuS-car» ИП Лапицкий А.А., УНП 591745919 г.Слоним, ул.Пеленицына, 7А
Кузовной ремонт автомобиля любой сложности:
Ремонт двигателей и выхлопной системы и многое другое...
Сварка элементов кузова
Глушителей, гофр
Пескоструй
Рихтовка
Ремонт и диагностика подвески, тормозной системы, рулевого управления
Тел.: 8 025 510-23-28, 8 029 991-01-04

АВТОСТЁКЛА ИП Голубец Д.В., УНП 590079238
РЕМОНТ
УСТАНОВКА
НАЛИЧИЕ
ВЫЕЗД К КЛИЕНТУ
8 (029) 90-60-555
ул. Коссовский тр–т, 53 А (автостоянка)
3D РАЗВАЛ схождение
8 (029) 686 44 01

ПУНКТ ЗАМЕНЫ МАСЕЛ И ТЕХНИЧЕСКИХ ЖИДКОСТЕЙ
в наличии **Полная замена масла в АКПП**
масла Shell, Elf, Agip, Castrol, BP Visco, Ardeca, Lotos и др.
фильтра: Knecht, MAN, Filtron и др.
ПРИ ПОКУПКЕ МАСЛА И ФИЛЬТРА ЗАМЕНА БЕСПЛАТНО
ВНИМАНИЕ! Для постоянных клиентов действует акция
с 3-й замены масла — 3% скидка
с 5-й замены масла — 5% скидка
с 10-й замены масла — 10% скидка
Тел. 8-029-940-51-23 Vel
диагностика и ремонт подвески
8-029-509-78-92
техосмотр АРЗ
ул. Красноармейская, 73
ЧСУП "АтрисСервис" УНП 590844709

УЧАСТОК, 25 соток, в Слонимском районе, д. Петралевичи-2, на участке проведен газ, электричество; вода планируется в 2018 году, сделан проект дома, фундамент залит на 50%. Тел. 8-044-468-51-60, 8-01562-4-92-92.

УЧАСТОК, в р-не Альбертин, на ул. Войкова, д. 23, с домом под снос, 18 соток, все коммуникации с двух сторон участка, цена договорная, торг уместен. Тел. 8-044-788-00-81-МТС, 8-025-686-55-78.

УЧАСТОК, на ул. Сосновой, 4, за мном Энка, 10 соток, залит фундамент под дом, гараж, баню. Тел. 8-029-613-46-04.

авто

ЗИЛ-130, самосвал, газ/бензин, + новые шины, двигатель, мост и много других запчастей. Тел. 8-029-393-45-99.

МОСКВИЧ-2140, 1985 г. в., подробности по телефону. Тел. 3-14-72, 2-02-74, 8-029-313-27-15.

запчасти

АВТОШИНЫ, б/у, размер 215х70х16, 2 шт., 215х65х15, 1 шт. Тел. Тел. 8-029-625-24-12.

РЕЗИНУ Wintermark, всесезонную, 205х60х15, 4 шт., на стальных дисках, 5 болтов на автомобиль «Вектра», «Астра», б/у, в хорошем состоянии, недорого. Тел. 6-76-82, 8-029-392-58-65.

мото-вело

ВЕЛОСИПЕД немецкий Btwin Rockrider, б/у, в хорошем состоянии, подростковый, 18 передач, колеса 24 дюйма, 180 руб. Тел. 8-029-970-34-84.

бытовая техника

МАШИНУ стиральную, автомат, б/у, цена договорная, недорого. Тел. 8-01562-6-83-32, 8-029-580-65-98.

ХОЛОДИЛЬНИК 2-камерный «Атлант», стиральную машину-автомат «Индезит»-W84TX, микроволновку «Самсунг», электрочайник. Тел. 8-029-139-08-60.

ХОЛОДИЛЬНИК «Минск-15», б/у. Тел. 8-029-149-45-71.

комп. техника

НЕТБУК ASUS-Eee PC WARRANTY с документами, сумка, дополнительный аккумулятор, зарядка, идеальное состояние, цена 370 руб. Тел. 8-029-973-89-36, 8-044-594-91-15.

продукты питания

КАРТОФЕЛЬ крупный и сортовой семенной. Тел. 8-029-128-40-95.

КАРТОФЕЛЬ крупный, с доставкой на дом, 10 мешков, дешево. Тел. 8-029-356-18-07.

телефоны

СМАРТФОН lenovo A 1000, новый, + бампер + стекло. Тел. 8-029-624-29-78.

животные

КОЗ котных и козлика. Тел. 8-029-869-24-97.

КОЗУ дойную с козлятами, в д. Тушевичи, на ул. Новой, 8. Тел. 2-16-02, 8-033-687-40-09.

КОЗУ дойную. Тел. 6-10-25.

КУР белых, красных, рыжих, утят, цыплят 100% курочек, бройлеров. Тел. 8-029-788-75-67.

ЩЕНКОВ немецкой овчарки. Тел. 8-029-972-92-57.

мебель

ДИВАН угловой с креслом, тумбу угловую под телевизор, срочно, все б/у, цена как договоримся. Тел. 8-044-465-13-29.

ГАРНИТУР мебельный, полированный, из натурального дерева, (гостиная, спальня), все б/у. Тел. 8-029-149-45-71.

СПАЛЬНЮ «Щара», 150 руб., торг. Тел. 6-88-71, 8-029-622-66-19.

стройматериалы

КАМЕНЬ отделочный, натуральный, для фундамента Тел. 8-029-361-81-46

КАМЕНЬ, самовывоз, трубу асбестобетонную, 5 шт. Тел. 8-029-364-47-79.

КОЛЬЦА, крышку, днище железобетонные. Тел. 8-029-120-20-24.

РАДИАТОРЫ чугунные, б/у, 25 ребер, ДВП, 30 листов. Тел. 6-96-21, 8-029-697-87-51.

разное

ДРОВА березовые и других пород, с доставкой. Тел. 8-029-198-03-14.

КАБИНУ душевую, угловую, б/у, в хорошем состоянии, цена договорная. Тел. 2-18-76, 8-029-344-78-91, 8-033-646-69-36.

КАРТОФЕЛЬ семенной и крупный, недорого. Тел. 2-09-10, 8-033-686-26-47.

ОТКАЧКА КАНАЛИЗАЦИИ
г. Слоним
Слонимский район
8 (029) 144-6-441
3,75 куба
ИП Голубец Д.В. УНП 590079238

АРЕНДА
САМОСВАЛ (10 т, 20 т)
УСЛУГИ ИП Бичевский А.В., УНП 591738760
перевозка грунта,
отсыпка цекольных
участков
вывоз мусора
НАЛИЧНЫЙ И БЕЗНАЛИЧНЫЙ РАСЧЕТ
ДОСТАВКА
песок, щебень,камень строительный,
песок сеяный,
гравий

8 029 334 79 31

МАШИНКУ полировочную, 2400 W, круг 180 мм, регулировка оборотов. Тел. 8-044-557-71-63.

УСИЛИТЕЛЬ «Арта» + две колонки в рабочем состоянии, 180 руб. Тел. 8-029-364-12-57.

ВАКАНСИИ

требуется

ЖЕНЩИНА, желательно пенсионерка, в помощь пожилой бабушке 85 лет, проживает в центре города, необходим присмотр и небольшая помощь. Тел. 8-029-738-65-00 до 20.00, 8-029-985-24-45 после 20.00.

СПЕЦИАЛИСТ по укладке бордюров, брусчатки, оплата высокая. Тел. 8-044-541-23-65, 8-044-781-73-71, 6-54-25.

поиск работы

ИЩУ работу кровельщика. Тел. 8-029-960-76-14.

ИЩУ работу по внутренней и наружной отделке помещений любой сложности. Тел. 8-029-202-97-64, 8-025-752-54-82, 8-029-981-20-29.

ИЩУ работу по внутренней и наружной отделке помещений. Тел. 8-029-984-61-99.

ИЩУ работу по вспашке земли, культивации, покосу травы. Тел. 8-029-177-53-95.

ИЩУ работу по кладке печей, дымоходов. Тел. 8-029-764-98-69.

МЕНЯЮ

недвижимость

КВАРТИРУ 2-комн., на ул. Брестской, д. 107, на 1-комнатную с доплатой. Тел. 2-97-09, 8-029-346-24-80.

КУПЛЮ

авто-мото

АВТО в любом техническом состоянии, любой марки, модели, с 1980-2017 г., АКПП, МКПП, срочно, дорого, быстро, в любое время суток, рассмотрю любые предложения. Тел. 8-029-276-32-58, 8-044-539-49-95.

АВТО любое для себя, можно аварийное, рассмотрю все предложения. Тел. 8-029-387-96-00.

АВТО в любом техн. состоянии, марка, модель любые от 1990-2016 г.в., тип двигателя любой, срочно. Тел. 8-029-538-80-87

АВТО, европейского, азиатского, американского пр-ва, бензин, дизель, в любом техн. состоянии, рассмотрю все варианты. Тел. 8-029-682-52-76

АВТО, дорого, быстро. Тел. 8-029-801-27-04.

АВТОМОБИЛЬ, 90% от средней рыночной цены, рассмотрю все предложения. Тел. 8-029-917-23-21.

АВТО любой марки, модели, в любом техническом состоянии, выезд в любой регион. Тел. 8-033-900-96-72, 8-044-414-75-48.

Справочник-навигатор «Контакты Слонимщины»

Рекламная служба индивидуального предпринимателя Володащука В.В. готовит к изданию справочник-навигатор «**Контакты Слонимщины**», в котором будет собрана информация о контактах организаций, предприятий, компаний, предпринимателях по их виду деятельности и местоположению. В издание будут включены адреса, телефоны, электронная почта и адреса в интернете, а также рекламно-информационные материалы о компании.

Мы собираем информацию для справочника-навигатора и предлагаем Вам разместить в нем контактные данные о Вашем предприятии.

Просим Вас предоставить следующую информацию: полное название Вашего предприятия, организации, адрес, номера телефонов, электронную почту и адреса в интернете. А также можем разместить рекламу Вашего предприятия. Получив Ваше согласие, мы бесплатно разработаем макет рекламно-информационного модуля.

Справочник-навигатор «Контакты Слонимщины» — удобный помощник для всех, кому нужна достоверная информация о Вашем предприятии, товарах и услугах!

ПОДРОБНАЯ ИНФОРМАЦИЯ ПО ТЕЛ:
29-000, 8-029-61-22-643

КУПОН
частного объявления

Газета Слонімская

Действителен по 16. 05. 2018 г.

На купоне должно быть **одно** объявление (не более 8 слов, включая номера телефонов).
Обязательно указывайте **номер** и **код** мобильного телефона, вашу **фамилию, инициалы.**
Цены в **белорусских рублях** образца 2009 года.

КУПОН ДАЕТ ПРАВО БЕСПЛАТНОГО РАЗМЕЩЕНИЯ ОБЪЯВЛЕНИЙ В РУБРИКАХ

Продам (разное) ☐ **Сдаю** ☐ **Сниму** ☐ **Разное** ☐

_____

_____

Тел.: _____

_____ _____
Фамилия, инициалы *Город*

Для контакта. В объявлении не публикуются

Платные объявления, помимо страниц газеты, размещаются на сайте газеты www.gs.by

АВТО б/у, в любом техн. состоянии, любой марки и модели, срочно. Тел. 8-029-738-95-35.

АВТО, 1990-2017 г. в., дорого, приеду сам. Тел. 8-029-752-75-49.

АВТО битое, с проблемами или на запчасти. Тел. 8-033-689-54-09

АВТО для себя, срочно. Тел. 8-029-201-61-00, 8-029-996-12-42.

АВТО, любое, на ходу, деньги сразу. Тел. 8-029-641-27-06, 8-029-764-66-46.

АВТО, любое. Тел. 8-044-456-68-61.

АВТОМОБИЛЬ ВАЗ, «Москвич», «Волга», УАЗ, старую иномарку и др., в любом состоянии. Тел. 8-029-526-19-74.

ИНОМАРКУ в любом состоянии, 1987-2017 г. в., срочный выезд. Тел. 8-029-244-53-39, 8-029-928-17-12.

МОТОБЛОК, мини-трактор, б/у. Тел. 8-029-785-30-76.

недвижимость

ГАРАЖ хороший, ГСК «Заозерный». Тел. 8-044-588-25-84.

ДОМИК для проживания в радиусе до 10-15 км, дешево. Тел. 8-029-339-90-45.

разное

КАРТОФЕЛЬ мелкий. Тел. 94-2-68, 8-044-748-17-70, 8-029-903-57-53.

КАРТОФЕЛЬ. Тел. 8-033-392-80-38, 8-029-885-67-73.

КАРТОФЕЛЬ. Тел. 8-033-616-21-22.

КИНОПРОЕКТОР, 8 мм, в рабочем состоянии. Тел. 8-029-625-24-12.

КОЛЛЕКЦИОНЕР купит дорого монеты, ордена, медали царские, немецкие трофейные вещи, старинную посуду, картины, предметы старины, соковыжималку винтовую. Тел. 8-029-786-82-73.

РЕЗЦЫ, центры, фрезы для токарного станка по металлу, станок сверлильный, электродвигатель. Тел. 8-029-268-16-03.

ВНАЕМ

сдаю

ДОМ, со всеми удобствами, мебелью, гаражом, в районе сельхозтехники, цена 200 руб. Тел. 6-40-20, 8-033-667-99-35, 8-029-973-90-28.

КВАРТИРУ 1-комн., на ул. Брестской, с мебелью и техникой. Тел. 8-033-311-03-41.

КВАРТИРУ 2-комн., на ул. Советской, со всеми удобствами, с мебелью. Тел. 8-029-588-10-17.

КОМНАТУ в квартире 2-комнатной, в центре города. Тел. 8-01562-6-83-32, 8-029-580-65-98.

РАЗНОЕ

ДИПЛОМ об окончании Слонимского государственного политехнического профессионального лицея на имя Богдана Марцина Станиславовича считать недействительным.

ОТДАМ щенков-дворняжек в хорошие руки. Тел. 8-029-329-16-91.

ГЭТЫ ТЫДЗЕНЬ У ГІСТОРЫІ СЛОНІМШЧЫНЫ:

7 — 13 траўня

6-7 ТРАЎНЯ 1923 ГОДА быў заснаваны слонімскі футбольны «Вайсковы спартыўны клуб». Незадоўга да таго клуб гуляў у Беластоку супраць каманды добраахвотнай пажарнай варты. У першым матчы лік быў 3:3, у другім слонімцы саступілі 2:1.

8 ТРАЎНЯ 1953 ГОДА ў Слоніме нарадзіўся Сяргей Генадзьевіч Таракана́ў, журналіст, паэт, рэдактар газеты «Южно-Сахалинск сегодня».

9 ТРАЎНЯ 1934 ГОДА ў Ганцавічах Брэсцкай вобласці нарадзіўся журналіст Міхаіл Рылко. Жыў у Слоніме, дзе стварыў музей-майстэрню «Беларускае мястэчка». Аўтар некалькіх краязнаўчых кніг. Памёр 5 студзеня 2012 года, пахаваны ў Кракаве.

10 ТРАЎНЯ 1914 ГОДА прынята пастанова аб правядзенні ў Слоніме электрычнага асвятлення.

10 ТРАЎНЯ 1938 ГОДА нарадзіўся Генадзь Вількіцкі, заслужаны трэнер Беларусі. Выхаваў шэраг таленавітых спартсменаў. Узначальваў ДЮСШ №3, быў загадчыкам аддзела па фізічнай культуры, спорце і турызме Слонімскага гарвыканкама. Памёр 7 красавіка 2013 года. У Слоніме ў яго гонар праводзяцца адкрытыя рэспубліканскія спаборніцтвы па лёгкай атлетыцы.

13 ТРАЎНЯ 1538 ГОДА па хадайніцтве слонімскага старасты Гарнастая кароль Жыгімонт II Аўгуст прывілеем устанавіў у Слоніме два штогадовыя двухтыднёвыя кірмашы.

13 ТРАЎНЯ 1797 ГОДА Слонім наведаў расійскі імператар Павел I.

Васіль ГЕРАСІМЧЫК

СЛОНИМЧАНЕ ОТПРАЗДНУЮТ ДЕНЬ ПОБЕДЫ

В среду, 9 мая, в Слониме пройдут мероприятия, посвященные празднованию Дня Победы.

Программа

Сквер по улице Пушкина
11:00-11:40

— торжественный митинг у памятника погибшим воинам «Наследники Великой Победы»;

— прохождение участников акции «Беларусь помнит!» (бессмертный полк);

— прохождение торжественным маршем военнослужащих гарнизона;

Улица Брестская, 42 (около КПФ)
10:00

Велопробег до памятника Неизвестному солдату

Улица Первомайская
12:00

— легкоатлетическая эстафета среди учащихся школ города;

Городской парк
12:00-22:00

— реконструкция военных событий по освобождению улиц Слонима «Победа всегда за нами!», показательные выступления разведывательного батальона;

— плац-концерт военного духового оркестра, выступление хора ветеранов «Память», солистов и детских коллективов СШ №2 и №8, народного ансамбля народной музыки и песни «Грымата», участников художественной самодеятельности Слонимского мясокомбината и Слонимской ЦРБ, народных коллективов и солистов Слонимского центра культуры и отдыха;

— концертная программа Белорусского государственного ансамбля народной музыки «Свята»;

— праздничная торговля, тематические и военно-исторические зоны, выставка боевой техники, работа полевой кухни, работа детских аттракционов, выставка-продажа изделий народного творчества и мастер-классы народных умельцев, спортивные игры;

— акция «Споем «День Победы» вместе!».

ААТ «Мастоўдрэў» дапамагла пракуратура, а людзям не дапамог ніхто

Распачатая ў гэтым дзесяцігоддзі рэканструкцыя ААТ «Мастоўдрэў» у межах дзяржаўнай праграмы рэканструкцыі прадпрыемстваў дрэваапрацоўкі праходзіла складана. Тэрміны яе заканчэння некалькі разоў па розных прычынах пераносіліся. Адна з іх — па віне генеральнага падрадчыка.

ААТ «Мастоўдрэў»

Увесці ў эксплуатацыю цэх па выпуску драўлянавалакністых пліт меліся ў лютым 2015 года. У дзень пуску ў цэху было ўстаноўлена перавышэнне ўтрымання дапушчальнай нормы фармальдэгідаў. Недастаткова эфектыўна працавала прыточна-выцяжная вентыляцыя. Эксперты ўстанавілі, што генеральны падрадчык на стадыі праекціроўкі і мантажу дапусціў шматлікія парушэнні, з-за чаго немагчыма была эфектыўная праца вентыляцыі. Для ліквідацыі дэфектаў было закуплена новае абсталяванне, праведзена ўстаноўка, мантаж, наладка з канчатковымі выпрабаваннямі. Агульная сума страт на пераабсталяванне склала 152 тысячы рублёў.

Пракуратура Гродзенскай вобласці з гэтай нагоды, дзеля вяртання страт «Мастоўдрэў», выставіла зыск генеральнаму падрадчыку. Апошні ў дасудовым парадку адмовіўся сплаціць «Мастоўдрэву» страты. Справа дайшла да суда. Эканамічны суд Гродзенскай вобласці задаволіў зыск, а апеляцыйная інстанцыя пакінула рашэнне суда без зменаў.

У гэтым выпадку ёсць цікавыя акалічнасці. Па факце рашэння суда ў СМІ прайшло шмат паведамленняў. Усе яны заснаваны на інфармацыі, якую прадставіла пракуратура Гродзенскай вобласці. Аднак не ў адным паведамленні (магчыма, каб не нашкодзіць рэпутацыі) не называецца генеральны падрадчык рэканструкцыі «Мастоўдрэва». А ім быў будаўнічы манапаліст вобласці «Гроднааблсельбуд». І кіраваў на той час прадпрыемствам Генадзь Залога.

Цяпер у цэху фармальдэгіды ў норме. Новая вентыляцыя паспяхова выкідае іх у паветра, якім напоўніцу дыхаюць мастаўляне. Бліжэйшыя шматпавярховыя дамы знаходзяцца за некалькіх соцень метраў ад прадпрыемства.

Падчас рэканструкцыі цэха ў дварах шматкватэрных дамоў па вуліцы Жукава з'явіўся невядомы аб'ект — невялікая будка. Як сцвярджаюць дасведчаныя людзі, гэта міністанцыя па кантролі чысціні паветра. Калі гэта так, то ў анклаве шматпавярховікаў яно будзе чыстым. А якая яго чысціня з іншага боку дамоў, як і ў самім горадзе, нікому не вядома.

Язэп ПАЛУБЯТКА

Частному транспортному предприятию
НА ПОСТОЯННУЮ РАБОТУ **ТРЕБУЕТСЯ**
СЛЕСАРЬ
по ремонту грузовых автомобилей
без вредных привычек
Обращаться по тел.
8-029-**588-48-14**

Частному транспортному ПРЕДПРИЯТИЮ
НА ПОСТОЯННУЮ РАБОТУ
ТРЕБУЕТСЯ
ВОДИТЕЛЬ
для международных перевозок грузов,
КАТЕГОРИИ «Е»
БЕЗ ВРЕДНЫХ ПРИВЫЧЕК.
Обращаться по телефону
8-029-678-83-37

ЧСУП «Остовторг» на постоянную работу
требуются
МАШИНИСТ
экскаватора JCB
ВОДИТЕЛЬ
категории «В», «С», «Е»
ТРАКТОРИСТ
РАБОЧИЕ
строительных специальностей
Полный соцпакет, занятость круглый год
Тел. **2-03-05**, 8-029-**151-84-96**, 8-029-**619-81-07** Vel

Организации на работу **требуются:**
ВОДИТЕЛЬ
погрузчика (кара) з/п от 500 руб.
СТАНОЧНИК
деревообрабатывающих станков
з/п от 400 руб.
ВАЛЬЩИК ЛЕСА
з/п от 500 руб.
ПОДСОБНЫЙ РАБОЧИЙ
на пилораму з/п от 300 руб.
Обращаться по телефонам:
3-61-47, +375 29 **183 04 72**

ЧТУП «НеоТакси» *в связи с расширением автопарка*
приглашает на работу
водителей
категории «В»
стаж вождения не менее 3-х лет
8 029 184 71 30

На работу в ГУК «Слонимский драматический театр»
требуется внештатный
распространитель билетов
(продажа билетов среди населения, в т. ч. среди работников учреждений, предприятий, организаций)
Возможна работа по совместительству
Обращаться по тел. **5-02-06, 5-09-59**

Волковысскому ОАО СМТ-32
в связи с увеличением объемов работ
требуются на работу:
Кровельщики
Монтажники строительных конструкций
Каменщики
Бетонщики
Плотники
Электрогазосварщики
Обращаться по телефонам:
801512 **95 520,**
8 029 **333 84 57**
либо по адресу:
г. Волковыск, ул. С.Панковой, 69, отдел кадров.

Предприятию на постоянную работу
требуются ответственные
заливщики и установщики ж/б заборов, укладчики тротуарной плитки с опытом работы
Без вредных привычек
Иногородним предоставляется жильё
Тел. +37529 **666-67-28**
МТС, Велком, Татьяна Чеславовна

На полевые работы
в весенне-летний период
нужны женщины
+37544 **756-00-82**
+37529 **571-67-51**

Требуется
водитель
категории «В», «С»
для осуществления грузоперевозок по РБ
8029 **385 73 86**
8044 **559 83 29**

На постоянную работу
требуются
РАЗНОРАБОЧИЕ
перекладчики тротуарной плитки
8-029-**787-91-18** МТС
8-029-**909-21-26** Vel

ЧУП редакции «Газеты Слонимской» **ТРЕБУЕТСЯ**
Редактор сайта, программист
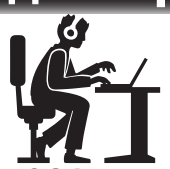
Полный социальный пакет, хорошие условия труда.
Справки по тел. 8029 **625-24-12**

Санаторию **«Радон»**
требуются на работу
Медицинские сестры

Медицинские сестры по массажу
Справки по телефонам: 8(01563)
69-1-40, 69-3-03, 69-1-45

Редакция «Газеты Слонімскай»
ПРИГЛАШАЕТ НА РАБОТУ
молодых талантливых людей, которые готовы себя реализовать в качестве
РЕПОРТЕРА
Обращаться по телефону:
+375 29 625-24-12

Наши победители

Мария Бекасова
(победитель в №17):
— Рады, что выиграли сразу в двух конкурсах и повторили такой двойной успех.

Барыс Бякасаў
(пераможца ў №17):
— Пазналі на фота скульптуру маці і дзіцяці ў Альбярціне, але, каб выйграць, прыйшлося папрацаваць.

Пётр Демянчик
(победитель в №17):
— Выиграл уже третий купон на стрижку.

Пришли ответ и выиграй!

Уважаемые читатели! При желании вы можете присылать ответы на все конкурсы в одном SMS-сообщении, в том числе на VIBER.

SMS-ответы принимаются на номер 8 029 133-04-21 с 8:00 11 мая до 20:00 13 мая

ПИЦЦА ОТ ЗАКУСОЧНОЙ «ПИЦЦА ВЕНЕЦИЯ»

→Уже съели 126 пицц

ОТ ВЛАДИМИРА ВАШУТЫ

Победителем станет читатель, чьё SMS-сообщение с правильным ответом придет 15-м по счету

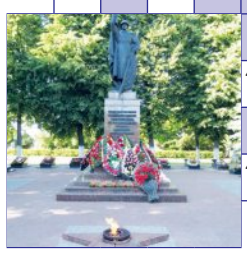

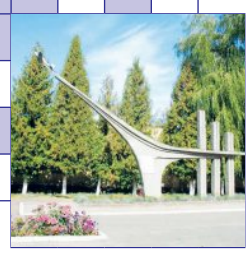

СЛОВО-ПАРОЛЬ: 1 2 3 4 5 6 7

Победное SMS-сообщение со словом-паролем «**город**» на кроссворд в №18 было прислано с номера **+375 29 28xxx17**. Всего было получено 34 ответа, 5 из которых были неправильными.

1. Мемарыяльны комплекс у Лагойскім раёне. **2.** Самалёт. **3.** Скульптар помніка воіну-вызваліцелю ў Слоніме. **4.** Сакрэтнае слова на ваеннай службе. **5.** Невялікае маторнае судна. **6.** Савецкі ваеначальнік. **7.** Акцёр, выканаўца ролі ў фільме "У бой ідуць адны старыя". **8.** Невялікая група байцоў, якая пасылаецца для аховы і разведкі. **9.** Орган кіраўніцтва войскамі. **10.** Нашыўка на форменнай вопратцы. **11.** Задняя частка судна, лодкі. **12.** Аэрадромнае памяшканне для самалётаў. **13.** Горад-герой. **14.** Месца на марскім узбярэжжы, прыстасаванае для стаянкі і прычалу суднаў. **15.** Бітва, бой. **16.** Шчотка на доўгай палцы для чысткі канала гарматнага ствала. **17.** Ваенны лётчык, які здзейсніў свой подзвіг 26 чэрвеня 1941 года ў небе Беларусі. **18.** Савецкі скульптар, аўтар помніка воіну-вызваліцелю ў Берліне. **19.** Кампазітар, аўтар песні "Дзень Перамогі". **20.** Халодная ручная зброя. **21.** Пласкадоннае рачное судна. **22.** Горад-герой. **23.** Спосаб паветранага бою. **24.** Падраздзяленне ў пяхоце. **25.** Месца стаянкі суднаў на якары каля берага. **26.** Урачыстае шэсце войск. **27.** Запальнік асноўнага зарада. **28.** Металічны шлем. **29.** Высокі слуп на караблі для замацавання парусоў. **30.** Храбры чалавек, які здзяйсняе подзвігі. **31.** Вялікае марское судна. **32.** Агнястрэльная зброя. **33.** Горад у Расіі, у гонар вызвалення якога быў выкананы першы пераможны салют. **34.** Даўней: бітва, бойка. **35.** Даўней: кавалерыйскія боты з высокімі, пашыранымі ўверсе халявамі. **36.** Скрыта размешчаны атрад войск для нечаканага нападу на праціўніка. **37.** Воінскае званне. **38.** Гільза з капсулем, зарадам і куляй або шротам. **39.** Архітэктар мемарыяльнага комплексу "Хатынь". **40.** Санітарны батальён. **41.** Адзін з відаў рэвальвера. **42.** Футляр для шаблі, кінжала. **43.** Тое ж, што і радыёлакатар. **44.** Спецыяльная вайсковая група.

ПІЦА АД «ЗАЛАТОГА ФЕНІКСА»

→Ужо з'елі 124 піцы

ПАЗНАЙ МЕСЦА

Пераможцам конкурсу стане чытач, чыё SMS-паведамленне з правільным адказам прыйдзе 10-м па ліку

Адказ на заданне ў №18:
пляцоўка для адпачынку каля цэнтральнага рынка

На заданне ў №18 прыйшло 4 адказы. Пераможнае SMS-паведамленне было атрымана з нумара **+375 29 28xxx29.**

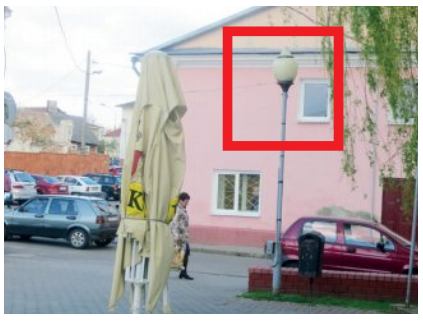

СТРИЖКА ЗА КРОССВОРД ОТ ПАРИКМАХЕРСКОЙ «ИМПЕРИЯ»

→Уже сделали 78 причёсок

Победителем станет наш читатель, чье SMS-сообщение с правильным ответом придет 20-м по счету.

СЛОВО-ПАРОЛЬ: 1 2 3 4 5 6

Победное SMS-сообщение со словом-паролем "Диснейленд" на кроссворд в №18 было прислано с номера +375 29 78xxx74. Всего было получено 26 ответов.

Др.-греч. корабль	Арбузный мед	Старина	Кабачок в итальянском порту	Игральная карта	Вечеринка
1 5	3		2	6	4

Газ	100 кв. м	Предродовый отпуск	Девятая у Бондарчука	Франц. писатель	Франц. математик	Мяч вне поля

ОТ ВЛАДИМИРА ВАШУТЫ

Страницу подготовила Жанна ИВАНОВА

Намеснік галоўнага рэдактара
Мікола КАНАНОВІЧ
Журналісты
Мікіта ПАСТУХОЎ
Яўген ВАЛАДАШЧУК
Таццяна ДЗЕНІСЮК
Стыль-рэдактар
Жанна ПЛЕШКО
Рэдакцыя сайта www.gs.by
Рэдактар
Дзмітрый МІЦКЕВІЧ
Спецыяліст па рэкламе
Юлія ТОЛКУН

Галоўны бухгалтар
Людміла СКРАБІНА
Бухгалтар
Валянціна СЕМАК
Аддзел падпіскі і продажу
8-(029) 322-06-42
Вёрстка і дызайн
Анастасія САЛЕЙКА

Тэлефоны рэдакцыі:
т/факс: **8 (01562) 29-999,**
Тэл. 6-36-58, 6-36-68, 6-36-54, 6-36-44.
Velcom: **8-029-133-04-21**
Skype — gazslon
(9.00-18.00)

Для карэспандэнцыі:
231799, г. Слонім,
вул. Чырвонаармейская, д. 41
e-mail: gs@gs.by,
gazslon@gmail.com

Рэкламная служба
Начальнік рэкламнай службы
Ганна ВАЛАДАШЧУК
anna@gs.by
8-(029) 612-26-43
Супрацоўнікі
Людміла ЕМЯЛЬЯНАВА
8-(044) 715-90-03
8-(01562) 6-60-56
(9.00–16.00)
т/факс: **8-(01562) 29-000**

Прыём аб'яў і падпіска:
г. Слонім, вул. Чырвонаармейская, 41
панядзелак-пятніца — з 9:00 да 18:00
субота — з 10:00 да 15:00
нядзеля — выхадны
8-(044) 762-48-39

Аўтары апублікаваных матэрыялаў адказваюць асабіста за падбор і дакладнасць фактаў, іх меркаванні могуць не супадаць з поглядам рэдакцыі. Рэдакцыя не вядзе перапіскі з чытачамі і пакідае за сабою права рукапісы не рэцэнзаваць і не вяртаць. Рэдакцыя таксама не адказвае за змест рэкламы.

ГОРОСКОП

7 — 13 мая

НА НЕДЕЛЮ ignio.com

ОВЕН

На этой неделе желательно привести в порядок максимальное количество дел. У вас будет время и на генеральную уборку дома, и на обустройство грядок на даче. В понедельник особенно хорошо будут удаваться дела бумажные. Не стоит слишком доверять советам посторонних людей. Во вторник нежелательны дальние поездки и командировки. В субботу следует использовать любую возможность пообщаться с живой природой, хотя бы полюбоваться рыбками в аквариуме, это поможет восполнить растраченные силы. В воскресенье постарайтесь не впутывать посторонних людей во внутрисемейные проблемы.

ТЕЛЕЦ

На этой неделе необходимо продумать стратегию ваших будущих действий, если вы хотите взять новую высоту в карьере. Успех вполне возможен, но не стоит слишком давить на окружающих. Помощь друзей или обращение к начальству вряд ли достигнут цели, к тому же следует избегать собственных иллюзий и слишком заманчивых предложений. К четвергу на работе накопятся проблемы, которые другим не под силу, а вы с ними справитесь легко. Не пожалейте на них времени, это укрепит ваши позиции. Будьте осмотрительны при общении с коллегами, так как они могут раскрыться ваши тайны, нарушив спокойствие в семье.

БЛИЗНЕЦЫ

Сейчас можно воплощать в жизнь свои творческие и бизнес-идеи, они принесут успех и прибыль. Будьте внимательны и предупредительны по отношению к окружающим, не забывайте о тех, кто находится рядом, и не пренебрегайте их советами. Развивайте все виды сотрудничества и укрепляйте личные отношения. Во второй половине недели вам захочется побыть вдали от шума и суеты, и это позитивно скажется на вашем настроении и состоянии ваших дел.

РАК

На этой неделе вы будете весьма сильны духом, разумны и решительны в делах, поэтому можете преуспеть на любом поприще. Вполне реально повышение по службе, особенно если оно ожидалось уже довольно давно. Однако желательно сдерживать порывы переполняющих вас чувств, так как это может не понравиться вашим коллегам. Постарайтесь не давать поводов для сплетен, проявите дисциплинированность и собранность.

ЛЕВ

Вы, конечно, сильны и могущественны, но помощь влиятельных людей для продвижения по карьерной лестнице вам не помешает. Вас могут ждать дополнительные хлопоты, связанные с партнерами, но они принесут результат. Сдвинутся с мертвой точки проекты, на которые вы уже махнули рукой. Не забывайте о старых накопившихся делах и проблемах, их необходимо решить в ближайшее время, чтобы они не отодвинули ваш долгожданный отпуск. В выходные не исключены конфликты с близкими людьми из-за излишней принципиальности, но при желании их будет легко разрешить.

ДЕВА

Ваша мобильность и контактность позволит вам справиться с достаточно сложными проблемами, которые возникнут на этой неделе. Во вторник необходимо начать реализовывать ваши творческие замыслы, иначе процесс затянется. В четверг лучше не предъявлять претензий или требований к начальству, это приведет к конфликтной ситуации. Не пренебрегайте информацией, которая поступит к вам в пятницу. В субботу вероятны знакомства с интересными и влиятельными людьми, не упустите свой шанс, используйте эту возможность.

ВЕСЫ

На этой неделе на происходящее следует смотреть философски. Все суть суета сует, вы же можете извлечь нечто полезное для себя, просто наблюдая за развитием событий. Активно участвовать в чужих конфликтах не следует. Если во вторник еще допустим последний всплеск активности, то во второй половине недели это может обернуться ссорами с окружающими людьми, потерей сил и возможностей. Рутинная работа может неожиданно ознаменоваться карьерным взлетом. Воскресенье – прекрасный день для уединенного отдыха.

СКОРПИОН

Вам предстоит оказаться в весьма интересной компании. Не исключены и зарубежные командировки. Помните о том, что для того, чтобы слыть прекрасным собеседником, совсем не нужно много говорить, гораздо важнее уметь слушать. В конце недели стоит поделиться с начальством новыми идеями, они найдут положительный отклик, это укрепит ваш авторитет.

СТРЕЛЕЦ

На этой неделе постарайтесь исправить накопившиеся неточности, сгладить мелкие шероховатости в отношениях и вытереть пыль на особенно видных местах. Обратите внимание на ваше взаимодействие с партнерами. Все ли они выполняют обязательства? В среду постарайтесь чередовать активную работу и отдых, отдавая предпочтение последнему. Суббота может оказаться днем неожиданных открытий и прозрений, разрешатся многие проблемы, но результаты не всегда будут такими, какие хотелось бы получить.

КОЗЕРОГ

На этой неделе вам придется терпеливо и упорно продвигаться вперед по крутой тропинке, потребуется немало усилий и времени, чтобы решить многочисленные проблемы и спорные вопросы. При этом неожиданно может проснуться желание давать полезные советы и всячески учить окружающих жить. Чтобы не нарваться на встречную просьбу помочь материально или еще менее приятные последствия, сперва подумайте, действительно ли ваши поучения востребованы. В четверг постарайтесь преодолеть лень и активно включиться в работу.

ВОДОЛЕЙ

Наступающая неделя благоприятна для творчества, особенно для людей искусства, однако будьте готовы к тому, что ваша жизнь станет предметом пристального внимания со стороны коллег. Не исключены сплетни и интриги. Ваши смелые решения могут привести в восторг окружающих, но воплощать эти идеи в жизнь придется самостоятельно. В конце недели возможно укрепление старых дружественных связей и появление новых знакомств.

РЫБЫ

Постарайтесь в начале недели выполнить работу своевременно, это избавит вас от лишних вопросов. Ваше трудолюбие будет замечено и оценено по достоинству. Большинство ваших планов осуществится. Начальство может пойти навстречу, если вам понадобится более свободный режим работы. В четверг не стоит подавлять свои творческие импульсы. Не ленитесь реализовывать свой потенциал. Уделите достаточно внимания семье и дому, но через силу лучше ничего не начинайте. Разграничьте такие два понятия, как усталость и лень.

КАСКАД СКИДОК на ОКНА ПВХ
УНП 390518235 Акция действует до 31.05.2018
30% скидка на окна пвх
15% скидка на москитную сетку
5% скидка на подоконники
Немецкое качество | рассрочка на 21 месяц | гарантия 5 лет
2-72-72 МТС Vel 683-6000 Окнаград www.oknagrad.by

УСЛУГИ МИНИ-ЭКСКАВАТОРА
НЕ КОПАЙ ЛОПАТОЙ – АРЕНДУЙ ЭКСКАВАТОР
• ФУНДАМЕНТЫ • ПЛАНИРОВКА УЧАСТКА
• КОММУНИКАЦИИ • ВОДОЕМЫ
8-029-6608834 vel 8-033-3342476 МТС 8-25-5371138 life:)
ИП Романовский В.И. УНП 591737792

ИП Татаринович Д. О. УНП291201182
ОКНА ПВХ РАССРОЧКА на 10 мес.
металлические ДВЕРИ входные
Балконные РАМЫ
Работаем без выходных
СКИДКИ до 30%
/033/ 615-60-68
/029/ 615-60-68

ЧАСТНОЕ ОБЪЯВЛЕНИЕ
ВЫ МОЖЕТЕ ПОДАТЬ НА САЙТ, ПОЗВОНИВ ПО ТЕЛЕФОНУ
133
НАБИРАЕТЕ НОМЕР 133 СО СВОЕГО МОБИЛЬНОГО ТЕЛЕФОНА, И ОПЕРАТОР ПРИНИМАЕТ ВАШЕ ОБЪЯВЛЕНИЕ.
Стоимость звонка за минуту с НДС
Velcom — 1,50 руб., МТС — 1,56 руб., Life — 0,99 руб.

ресторан Золотой Ченикс
А также заказывайте у нас ПИЦЦУ!
КОМПЛЕКСНЫЕ ОБЕДЫ ежедневно с 12.00 до 18.00 по цене 4,99 руб.
6-58-00

Закусочная «Пицца Венеция» УНП 590959404
идеальное место для проведения
вечеринки корпоратива
свадьбы юбилея
Время работы:
вт - чт, вс – с 12.00 до 24.00
пт - сб – с 12.00 до 01.00
А также пицца на любой размер голода!
Тел. 2-13-37 Ул. Красноармейская, 219
vk.com/slonimvenice

парикмахерская Империя
https://vk.com/imperia_slonim
| 8-029-72-72-111
Ул. Красноармейская, 73б | 8-029-82-82-887

Читайте в следующем номере «ГС»

- Хто вінаваты ў праблемах жыхароў шматпавярховікаў у Слоніме?
- «Непатрэбная любоў» — жыццёвая гісторыя ад Леанарды Юргілевіч
- Трыма ідэямі, як палепшыць Слонім, дзеліцца Вадзім Ахрэмка
- Доктар Камароўскі працягвае апавядаць пра немаўлят

ПОГОДА

на неделю

www.meteoprog.by

	ночь	утро	день
СРЕДА, 9 мая	14⁰	14⁰	24⁰
ЧЕТВЕРГ, 10 мая	15⁰	15⁰	23⁰
ПЯТНИЦА, 11 мая	14⁰	13⁰	21⁰
СУББОТА, 12 мая	12⁰	12⁰	22⁰
ВОСКРЕСЕНЬЕ, 13 мая	13⁰	12⁰	22⁰
ПОНЕДЕЛЬНИК, 14 мая	13⁰	12⁰	25⁰
ВТОРНИК, 15 мая	13⁰	20⁰	24⁰
СРЕДА, 16 мая	12⁰	19⁰	23⁰

Больше материалов и фото смотрите на нашем сайте GS.BY

«Давай познакомимся»

Хотите встретить свою вторую половинку, но у вас это не получается? «ГС» поможет вам найти друг друга.

Давайте объявление, приносите свои фото с кратким рассказом о себе по адресу: г. Слоним, ул. Красноармейская, 73 Б, тел. для справок 6-60-56, 8-044-762-48-39.

Анекдоты

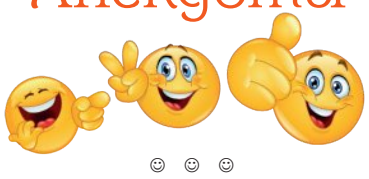

☺ ☺ ☺

Трибуны взревели. Организаторы довольны. Шутка с канцелярскими кнопками удалась!

☺ ☺ ☺

Все равно рассол лучше помогает, чем святая вода.

☺ ☺ ☺

Стремиться попасть в историю глупо — все истории болезней кончаются одинаково.

☺ ☺ ☺

— Вот вы говорите: худей, худей, это вредно быть толстым. А вы посмотрите на хомяков — жирные, жрут и живут не заморачиваются.

— Так они и живут всего два года.

☺ ☺ ☺

Вчера была вечеринка на работе. Самое яркое впечатление у коллег оставили не приглашенные артисты и не Дед Мороз, а то, как я разбил бутылку «Хеннеси».

☺ ☺ ☺

Если вас целуют в лоб — значит, вы сыграли в гроб.

☺ ☺ ☺

— А куда это ты с таким букетом?

— К венерологу. А цветы — доктору.

☺ ☺ ☺

Судя по мясу, которое используется при изготовлении шаурмы, это блюдо относится к корейской кухне.

☺ ☺ ☺

— Цените людей, которые приходят в те моменты, когда плохо не им, а вам...

— Судебных приставов, что ли.

☺ ☺ ☺

Сядьте на диету, откажитесь от алкоголя, перестаньте есть после шести вечера, и за две недели потеряете 14 дней веселой жизни.

☺ ☺ ☺

Самая женская фраза за сегодня:

— Почитай, каким тоном ты мне написал!

Газета Слонімская
Галоўны рэдактар Віктар Уладзіміравіч Валадашчук, victor@gs.by

Заснавальнік: Віктар Уладзіміравіч ВАЛАДАШЧУК

Рэгістрацыйнае пасведчанне №64 ад 05.03.2009 года.выдадзена Міністэрствам інфармацыі Рэспублікі Беларусь.

Выдавец: ПУП рэдакцыі газеты «Газета Слонімская»

Свидетельство о госрегистрации УП «Газета Слонимская» ЮКЛ № 001845, выданное Гродненским областным исполнительным комитетом от 03.04.2003 г.
Юрыдычны адрас: 231800, г.Слонім, вул. Чырвонаармейская, 41

Газета друкуецца на беларускай і рускай мовах
email: gs@gs.by, gazslon@gmail.com
Падпісныя індэксы:
63272 (індывідуальная)
632722 (ведамасная)

© «Газета Слонімская» Спасылка на «ГС» абавязковая

Свабодны кошт

Час падпісання да друку па графіку 8 траўня 2018 года 16:00.

® Матэрыялы публікуюцца на правах рэкламы

Газета аддрукавана ў друкарні ГАУПП «Гродзенская друкарня», г. Гродна, вул. Паліграфістаў, 4, індэкс 230025. ЛП №02330/39 от 27.03.2014

Аб'ём – чатыры ўмоўныя друкаваныя аркушы.

Заказ № 2487
Тыраж 3010