БЕЛАРУС СА ШВЕЙЦАРЫІ АЛЕСЬ САПЕГА СУСТРЭЎСЯ Ў ДЗЯРЭЧЫНЕ З НАТАЛЛЯЙ МІХНО, ЯКОЙ КУПІЎ ПРЫЧЭП ДРОЎ І ЗАПЛАЦІЎ ЗА СВЯТЛО

6

ISSN 1991-3850

КОШТ СВАБОДНЫ

Газета Слонімская

Мы ў інтэрнэце: /GS. BY /gazeta.slonimskaya /gazslonim /gazetaslonimskaya /gazeta _ slonimskaya /GazetaSlonim

7 лютага 2018 года №6 (1079) Агульнапалітычны штотыднёвік Упершыню выйшла ў 1938 годзе. Адноўлена ў 1997 годзе.

МОМЕНТЫ ВСТРЕЧ ВЫПУСКНИКОВ ШКОЛ НАШЕГО ГОРОДА

Саша Немо и Игорь Дударчик вместе спели в Слониме

А происходило это всё на вечере встречи выпускников в средней школе №3.

ФОТО ТАТЬЯНЫ ПЛАХЕТКО

Саша Немо — белорусский певец, композитор, аранжировщик и Игорь Дударчик — солист Белорусского государственного ансамбля «Песняры» пели дуэтом на школьной сцене, где когда-то учились. Игорь окончил эту школу 10 лет назад, а Саша — 20 лет тому назад. Ребята признались, что это была импровизация.

По традиции в первую субботу февраля по всей стране встречаются выпускники школ. Слоним не стал исключением. Корреспонденты «ГС» побывали на вечере встреч в школах №№ 3, 5 , 9.

Татьяна ПЛАХЕТКО
ФОТОРЕПОРТАЖ СМОТРИТЕ НА САЙТЕ GS.BY.
TANYAPLAHETKO@GMAIL.COM

Ищу кадастровую (межевую) карту Слонима до 1939 г.
фото, еврейские вещи до 1939 г.
Тел. 8 029 158 41 79
arenainrussia@gmail.com

Гродно
Тел.: 60-2-60
8-029-690-82-93
8-029-588-29-83
8-025-526-93-00
9-я поездка бесплатно
Лиц.№02190/5-68141, 09.09.13г.-08.09.23г. МТК РБ, УНП 590092742 ИП Рукан М.И.

Пассажирские перевозки ИП Клок Д.Д. УНП590084557
СЛОНИМ-МИНСК-СЛОНИМ
www.slonim-minsk.by
8-я поездка БЕСПЛАТНО
Принимаем коллективные заявки
8-01562 3-99-99
+375-44 785-44-88
+375-29 785-44-88
life:) +375-25 534-67-57
наши пассажиры застрахованы

ГРОДНО
3-98-22
8-033-321-52-47
8-029-632-90-53
ИП Грабун Н.И., УНП 590315876
Лиц.№02190/5-55494 МТиК РБ, 24.02.2011-24.02.2021,

ОПРОС

КАКОЕ ВАШЕ ЛЮБИМОЕ РАЗВЛЕЧЕНИЕ И СКОЛЬКО ДЕНЕГ НА НЕГО ВЫ ТРАТИТЕ?

Даша:

— Я увлекаюсь современными танцами, занимаюсь в "Атланте" около восьми лет. За танцы я не плачу, но плачу за костюм, в котором выступаю, 50 рублей в год.

Евгений:

— Мое любимое развлечение — это мотоциклы и все, что с ними связано. И на это мы тратим бензин, а не деньги. *(Смеется.)*

Дима:

— Я увлекаюсь рисованием. И на это у меня денег уходит немного. Мольберт есть, бумага и карандаши стоят недорого.

Владимир:

— Сейчас не до развлечений, сейчас думаешь, как выжить, все работаешь и работаешь. Когда тут развлекаться?!

Игорь:

— Моё основное развлечение — это футбол. На него я денег не трачу, ибо в Слониме вход на стадион во время матчей местной команды бесплатный.

София:

— Люблю спорт. Смотрю спортивные новости, раньше играла, а теперь, в силу возраста, посещаю игры как болельщица.

Нина:

— Сейчас моё любимое развлечение — это прогулки на свежем воздухе. Это и полезно для здоровья, и, заметьте, совершенно бесплатно!

Никита ПАСТУХОВ

Уважаемые читатели, если вам есть что рассказать, если вы стали участником интересной истории или свидетелем важного для города события, необычного происшествия, напишите нам: г. Слоним, ул. Красноармейская, 41, mail: anna@gs.by или сообщите по тел. 8 01562-29-000, (8 029) 612-26-43.

Известный британский архитектор:

«Синагога в Слониме — это памятник национального и международного значения»

Публикация «В слонимской синагоге-заброшке разместили бы ресторанчик еврейской кухни и культурно-выставочную площадку» («ГС» №5 от 31.01.18), где шла речь о проекте реконструкции слонимской синагоги, который предложили студентки ЕГУ Ксения Бартенева и Ульяна Картелёва, вызвала широкое обсуждение в соцсетях. В частности, девушки предлагали устроить в синагоге не очередной музей, а многофункциональное пространство — с ресторанчиком еврейской кухни и культурно-выставочной площадкой.

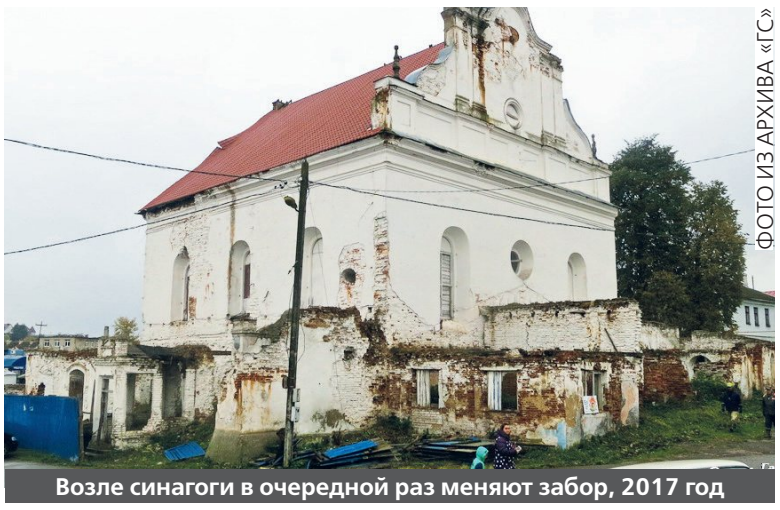

ФОТО ИЗ АРХИВА «ГС»

Возле синагоги в очередной раз меняют забор, 2017 год

В это же время на портале tut.by появилась информация о том, что британский архитектор родом из Гонконга Цзывай Со, который свои многие планы связывает с Беларусью (и даже учит белорусский язык), не исключает, что будет работать над проектом реновации синагоги XVII столетия в Слониме.

Корреспондент «ГС» попросила Цзывая Со прокомментировать его возможное участие в работе над проектом реконструкции синагоги.

— Цзывай, Вы получали предложения по реконструкции синагоги в Слониме?

— Вопросами реконструкции занимается международная благотворительная организация The Together Plan, а также международная общественная благотворительная организация «Диалог». Я только посещал слонимскую синагогу по любезному приглашению The Together Plan из личного интереса. Таким образом, ответ — нет, я не получал каких-либо предложений как таковых.

— Чем слонимская синагога вызвала Ваш интерес?

— Я, как архитектор, интересуюсь историей архитектуры и историей в целом. Для меня слонимская синагога представляет интерес с точки зрения архитектуры, а также культурного значения. Все здания до XVIII века в Англии, к примеру, были причислены к историческим, и это английское наследие охраняется законом. Синагога в Слониме, построенная в XVII веке, не только редкий сохранившийся пример барочной архитектуры в Беларуси, но и в целом одно из старинных зданий в стиле барокко, сохранившихся в Беларуси (хотя и не самое старое). Она также имеет нематериальную ценность, так сказать, сентиментальную. В начале XX века во многих белорусских городах еврейское население превалировало по количеству, и в течение долгого времени в Беларуси еврейская культура была господствующей. Синагога, по моему мнению, служит напоминанием о той части белорусского наследия. Я считаю, что синагога в Слониме — это памятник национального и международного значения.

— Какой Вы видите синагогу после реконструкции?

— Подчеркну, что на данном этапе преждевременно для меня комментировать любую потенциальную перепланировку синагоги. Я считаю, что наиболее подходящий способ решить будущее синагоги — это создание открытого диалога между местными и международными экспертами наследия. Для всестороннего диалога также необходимо обсуждение с общественностью в Слониме. Реновация синагоги должна быть не видением одного человека, а коллективным и сбалансированным, что может быть достигнуто только путем диалога.

В свою очередь, председатель международной общественной благотворительной организации «Диалог» Артур Лившиц корреспонденту «ГС» сказал, что в планах по реновации синагоги пока нет никакой конкретики, в том числе по участию какого-то архитектора. По поводу размещения в синагоге ресторанчика Артур Лившиц заметил:

— Ни о каких кафешках в синагоге речь не идет, и никакие студентки с таким проектом к нам не обращались. Кафе, ночной ресторан — это просто чьи-то фантазии. Да, каждый может высказывать свое мнение и предлагать свои идеи по дальнейшему обустройству синагоги. Еще раз повторю, что конкретных планов по реставрации синагоги пока нет.

Жанна ИВАНОВА

В ТЕМУ

В эти дни начинается реализация грандиозной программы ремонта и реставрации самых древних синагог в разных городах 48 стран Европы, сообщает британская газета «Гардиан».

Инициатором проекта является британский историк Саймон Шама. Он намерен вернуть былую славу и блеск синагогам в тех городах, где еврейские общины уже настолько малы, что сами не могут поддерживать здания в нормальном состоянии.

В числе первых будет отремонтирована синагога в белорусском городе Слониме. Она построена в 1640 году. До Второй мировой войны еврейская община в Слониме составляла 17 000 человек. Катастрофу пережили только 200.

До начала Второй мировой войны в Европе насчитывалось более 17 000 действующих синагог, из которых после войны остались целыми только 3 318. Но лишь 718 из них до сих пор служат молельными домами еврейским общинам. Остальные либо стоят пустыми, либо используются в качестве складов, предприятий, ресторанов и театров.

ФОТО TUT.BY

Белорусская грекокатолическая церковь в Лондоне

Цзывай Со — известный архитектор, который своими проектами удивляет британцев и не только. В 2016 году он закончил строительство белорусской грекокатолической церкви в Лондоне — первого деревянного храма, построенного в английской столице после великого пожара 1666 года. В прошлом году церковь получила приз зрительских симпатий на конкурсе лучших новостроек года, в этом году она борется за право быть номинированной на международном конкурсе «Здание года».

ПРОБЛЕМА

Жители улицы Красноармейской:

«Наши депутаты только заявляют: выбирайте нас — мы вам всё сделаем"!

А люди боятся, что кто-нибудь упадет в ямы, которыми усыпана их улица, или рухнет с балкона, которые покрылись трещинами.

Жители дома №89 улицы Красноармейской рассказывают о своих проблемах

В редакцию «ГС» обратились жители дома №89 с Красноармейской улицы в Слониме. Люди пожелали опубликовать в газете картину того, в каком состоянии находилась в тот день их улица.

Данный многоквартирный дом был построен еще в 1964 году. По словам жильцов, за все время существования дома в нем один раз менялась крыша и водосливы. Дороги возле дома разбиты и покрыты ямами различной глубины. Местные жители опасаются, что в темное время суток в одну из таких ям может упасть любой прохожий. Так, ранее одна из жительниц дома, выходя из подъезда, сломала себе ногу.

Тревожит жителей и состояние их балконов, ведь у некоторых появились трещины.

— Посмотрите, в доме напротив жильцам отремонтировали балконы, а нам нет, хотя деньги мы так же платим на капитальный ремонт, — негодует один из обратившихся в газету мужчин.

Ранее даже проводилось народное собрание на футбольном стадионе с участием работников райисполкома и других государственных структур, где обсуждались проблемы их улицы, но никаких действий по решению их проблем так и не было предпринято.

— У нас на улице нет даже детских площадок. Вот внуки приезжают, а им погулять негде, — возмущаются здешние обитатели.

— За все время никто из депутатов к нам не приехал, не поинтересовался нашими проблемами, не помог, — отмечают другие люди.

А один из присутствующих мужчин не выдержал и во всеуслышание произнес:

— А вот наш один самый главный депутат и дворец построил, и к нему асфальт положил — вот и все его депутатские заслуги.

Чтобы прояснить ситуацию с благоустройством улицы Красноармейской, 89 и прилегающей к дому дороги, корреспондент «ГС» обратился к заместителю председателя Слонимского райисполкома Владимиру Коту.

Владимир Владимирович пояснил, что на 2018 год на данной улице благоустройство не запланировано, предусмотрены лишь подсыпка и ямочный ремонт.

Евгений ВОЛОДАЩУК
ФОТО АВТОРА
БОЛЬШЕ ФОТО И ВИДЕО СМОТРИТЕ НА САЙТЕ GS.BY

ЦЕНЫ И ТАРИФЫ ЗА ЯНВАРЬ 2018 ГОДА

Электроэнергия (1 кВт.ч)

с 22:00 по 17:00 — 0,09
с 17:00 по 22:00 (час пик) — 0,2575

а) с газовыми плитами

до 150 кВт/ч	0,1433
до 300 кВт/ч	0,1841
свыше 300 кВт/ч	0,1841
где никто не прописан	0,1841

б) с электроплитами

до 250 кВт/ч	0,1218
до 400 кВт/ч	0,1583

в) без электрических плит, горячей воды и природного газа

до 300 кВт/ч	0,1433
свыше 300 кВт/ч	0,1841

Водоснабжение и канализация (1 м³)

Вода (0,8053)+ канализация (0,6191)	1,4244
Свыше нормы	
Вода (0,8868)+ канализация (0,7257)	1,6125

Газ природный и сжиженный

Газ природный	
По счётчику (1 м³)	
0,3275	
С отоплением	
до 3000	0,1015
от 3000 до 5500 (в отопительный сезон)	0,1320
свыше 5500 и где никто не прописан	0,4011
Без счётчика (с 1 чел.)	
а) газовая плита	2,62
б) газовая плита и колонка	7,53
Газ сжиженный	
газовый баллон (21 кг)	13,02

РЕСТАВРАЦИЯ ВАНН
Ваша ванна станет как новая!!!
НАЛИВНАЯ ВАННА ИЗ ЖИДКОГО АКРИЛА Пластол (Pabrec d.o.o., Словения)
Сертифицирован в Беларуси! Используется в Евросоюзе, США, Канаде, Австралии, ЮАР!
Производится из высококачественного сырья компаний:
HUNTSMAN (США) BASF (Германия) KUKDO (Корея) DUPONT (США)
• Срок службы до 20 лет!
• Без запаха, пыли и грязи!
• Безопасно для здоровья!
ЭМАЛИРОВКА ВАНН
• Срок службы 3 - 5 лет!!!
100% Гарантия качества!!!
Скидки здесь: vk.com/plastallbelarus
Velcom 8(029) 305-45-02 МТС 8(029) 562-92-52
ИП Крупенькина Д.Ф. УНП 590942565

ОКНА, ДВЕРИ ПВХ
Балконные рамы ПВХ, алюминий
Отделка, утепление балконов, теплые откосы, сэндвич-панели для откосов «L», «F»-профиль, монтажная пена «PENOSIL GOLD», «REALIST»
Ремонт окон, сервисное обслуживание
***Подоконники*, отливы**
БЕЗ ПЕРВОНАЧАЛЬНОГО ВЗНОСА
ЧЕСТНАЯ РАССРОЧКА
ДО 8 МЕСЯЦЕВ – 0%
Vel. (029) 963-87-50
МТС (029) 788-73-38
ИП Журович С.И., УНП 590858377

КАКИЕ ДОМА ОТРЕМОНТИРУЮТ В СЛОНИМЕ В ЭТОМ ГОДУ

Объекты, финансируемые за счет средств районного бюджета:

1. Жилой дом по ул. Брестская, 55. Капитальный ремонт кровли, ремонт фасадов с устранением сырости и продуваемости отдельных их фрагментов, замена внутридомовых инженерных сетей и ремонт элементов фасада;

2. Жилой дом по ул. Красноармейская, 13. Капитальный ремонт балконов, замена внутридомовых инженерных сетей и ремонт элементов фасада;

3. Жилой дом по ул. Доватора, 7. Капитальный ремонт кровли, замена внутридомовых инженерных сетей и ремонт элементов фасада;

4. Общежитие по ул. Брестская, 69/5. Капитальный ремонт кровли и элементов внешнего благоустройства, замена внутридомовых инженерных сетей;

5. Жилой дом по ул. Советская, 60а. Капитальный ремонт кровли, элементов фасада и внутридомовых инженерных сетей с устройством теплового узла, узла учета холодной и горячей воды в здании котельной по ул. Советской;

6. Жилой дом по ул. Красноармейская, 22. Капитальный ремонт балконов, замена внутридомовых инженерных сетей;

7. Жилой дом по ул. Красноармейская, 85. Капитальный ремонт балконов, замена внутридомовых инженерных сетей;

8. Общежитие по ул. Красноармейская, 267. Капитальный ремонт внутридомовых инженерных сетей, ремонт фасада, балконов и элементов внешнего благоустройства;

9. Жилой дом по ул. Красноармейская, 85. Капитальный ремонт внутридомовых инженерных сетей и кровли (сезонные работы);

10. Жилой дом по ул. Черняховского, 15. Капитальный ремонт балконов, элементов фасада и внутридомовых инженерных сетей (сезонные работы).

Жанна ИВАНОВА

ПРОДОЛЖЕНИЕ БУДЕТ

VISA CENTR
РЕГИСТРАЦИЯ АНКЕТ
Все типы виз в Польшу и Литву
• Шенген «Покупки»
• Шенген «Деловая»
• Карта поляка
• Национальная
(по приглашению и карте поляка и др.)
www.visapoland.tk
Тел. 8-029-788-25-04
НА 7683218, СЛОНИМ

МОТОЦИКЛИСТ БРОСИЛ ПОСТРАДАВШЕГО ПАССАЖИРА И СКРЫЛСЯ С МЕСТА ДТП

В отношении 21-летнего слонимчанина возбуждено уголовное дело.

Как сообщается на сайте областной ГАИ, авария произошла около часа ночи с субботы на воскресенье, 4 февраля, по улице Зеленой.

21-летний мотоциклист не справился с управлением и врезался в столб. Молодой человек оставил своего тяжело пострадавшего 18-летнего пассажира на месте ДТП, а сам скрылся с места аварии.

Вскоре пассажир был доставлен в больницу. Оттуда о случившемся и поступил звонок в милицию.

Виновника аварии нашли через час по масляному следу от мотоцикла, который он спрятал в гараже. Самого мотоциклиста уже в это время в больницу отвёз отец.

Татьяна ПЛАХЕТКО

СЛОНИМСКИЙ ВОСПИТАННИК — ОДИН ИЗ ЛУЧШИХ СПОРТСМЕНОВ КУБКА БЕЛАРУСИ

Толкатель ядра Алексей Ничипор показал высокие результаты на Кубке Республики Беларусь по легкой атлетике в помещении — 20,40 м и был признан одним из лучших спортсменов страны.

Чиновники живут на деньги налогоплательщиков, НО ПОМОГАТЬ ИМ ОТКАЗЫВАЮТСЯ

Зачастую руководители контролирующих и ведомственных учреждений сообщают о ненадлежащей работе чиновников на местах, о том, что местные органы власти решать проблемы людей не торопятся, относятся к гражданам предвзято.

Хозяин — барин

И это действительно так. Они не только не хотят решать проблемы рядовых граждан, на деньги которых живут, но даже общаться с ними отказываются. Вот, например, 27 января заместитель председателя Зельвенского райисполкома Валентин Семеняко проводил прямую телефонную линию для граждан. Я решила обратиться к зампреду, так как меня, как корреспондента «Газеты Слонимской», волновала судьба жительницы деревни Деречин Натальи Михно, у которой государство отобрало пятерых детей, сделало ее рабом. О нелегкой доле селянки не раз писала «ГС». Благо нашелся добродушный белорус, который живет в Швейцарии и который помог решить многие вопросы женщины, можно сказать, за пару дней.

ФОТО ZELWA.BY

Валентин Семеняко

Я позвонила Валентину Михайловичу, чтобы спросить у него, почему так получилось, что Наталья Михно оказалась в кабале у государства, почему женщине не оказывали помощь. Но чиновник в тот день категорически отказался отвечать на мои вопросы, сославшись на то, что проводит прямую телефонную линию для граждан. Однако и как для гражданина чиновник отказался в тот день давать мне ответ, пообещав ответить письменно.

Очередная отписка

2 февраля я получила ответ из Зельвенского райисполкома, в котором сообщалось следующее:

«Зельвенский районный исполнительный комитет сообщает, что вопрос, поступивший во время прямой телефонной линии, об оказании содействия в разрешении сложившейся ситуации с гражданкой Михно Н., затрагивает права и законные интересы другого гражданина.

В связи с чем, по вышеназванному вопросу Вы можете обратиться с устным или письменным обращением в Зельвенский районный исполнительный комитет в порядке, предусмотренном Законом Республики Беларусь от 18 июля 2011 года «Об обращениях граждан и юридических лиц».

Согласно статье 4 вышеуказанного Закона граждане реализуют право на обращение лично либо через своих представителей.

ЗЕЛЬВЕНСКІ РАЁННЫ ВЫКАНАЎЧЫ КАМІТЭТ
ЗЕЛЬВЕНСКИЙ РАЙОННЫЙ ИСПОЛНИТЕЛЬНЫЙ КОМИТЕТ
ул. 17 Сентября, 29, 231900
ул. Ленина, Гродненская область
тел. (01566) 2-41-35, факс 2-20-24
e-mail: zelvaispolkom@grodno.by
http://zelva.grodno.by
22.02.2018 № 09-08/18-4
на № _____ от _____
Володащук А.П.
ул. Брестская, д. 109 а, кв. 12,
г. Слоним

О рассмотрении обращения

Зельвенский районный исполнительный комитет сообщает, что вопрос, поступивший во время «прямой телефонной линии», об «оказании содействия в разрешении сложившейся ситуации с гражданкой Михно Н. затрагивает права и законные интересы другого гражданина.

В связи с чем, по вышеназванному вопросу Вы можете обратиться с устным или письменным обращением в Зельвенский районный исполнительный комитет в порядке, предусмотренном Законом Республики Беларусь от 18 июля 2011 года «Об обращениях граждан и юридических лиц».

Согласно статье 4 вышеуказанного Закона граждане реализуют право на обращение лично либо через своих представителей.

Представители заявителей при подаче и рассмотрении обращений могут совершать действия, право на осуществление которых имеют заявители, в пределах предоставленных им полномочий.

Представители заявителей осуществляют свои полномочия на основании актов законодательства, либо актов уполномоченных на то государственных органов, либо доверенности, оформленной в порядке, установленном гражданским законодательством.

В случае несогласия с данным решением Вы имеете право обжаловать его в Гродненский областной исполнительный комитет, расположенный по адресу: улица Ожешко, 3, 230023, город Гродно.

Заместитель председателя В.М.Семеняко

Исполнитель 2 20 97

Представители заявителей осуществляют свои полномочия на основании актов законодательства, либо актов уполномоченных на то государственных органов, либо доверенности, оформленной в порядке, установленном гражданским законодательством.

Представители заявителей при подаче и рассмотрении обращений могут совершать действия, право на осуществление которых имеют заявители, в пределах предоставленных им полномочий.

Представители заявителей осуществляют свои полномочия на основании актов законодательства, либо актов уполномоченных на то государственных органов, либо доверенности, оформленной в порядке, установленном гражданским законодательством.

В случае несогласия с данным решением Вы имеете право обжаловать его в Гродненский областной исполнительный комитет, расположенный по адресу: улица Ожешко, 3, 230023, город Гродно».

Я неоднократно писала о Наталье Михно, знаю всю ее историю, о чем чиновник тоже в курсе, поэтому позвонила ему, чтобы он ответил всего на два вопроса. Однако ни как корреспондент, ни как гражданин я ответ в тот день не получила.

Но он ведь начальник

Правомерно ли поступил чиновник, выяснила я у юриста-правозащитника Павла Сапелко.

Павел Сапелко

— По закону «О средствах массовой информации», в связи с осуществлением профессиональных обязанностей журналист средства массовой информации имеет право собирать, запрашивать и получать информацию из государственных органов, а также распространять информацию, необходимую для осуществления его профессиональной деятельности в том случае, если такая информация не относится к информации ограниченного доступа.

Таким образом, отказ в предоставлении информации неправомерен. С учетом того, что у чиновника наверняка не выделено определенного времени для общения с представителями СМИ, вполне объяснима попытка журналиста обратиться к нему в ходе личного приема граждан.

Что касается попытки обратиться с заявлением в интересах другого лица: действия чиновника, хоть они и укладываются в общепринятую практику, незаконны: исходя из определения понятия «заявление», закрепленного в статье 1 Закона Республики Беларусь от 18 июля 2011 года «Об обращениях граждан и юридических лиц», такой вид обращения может быть направлен в государственный орган, иную организацию любым лицом и содержать в себе сообщение о нарушении актов законодательства, недостатках в работе государственных органов, иных организаций, индивидуальных предпринимателей, независимо от того, касаются эти нарушения или недостатки его лично либо иного лица, — прокомментировал ситуацию Павел Сапелко.

Как видим, чиновник вместо того, чтобы ответить на вопросы, прислал мне обычную отписку, в которой показал свою правовую «грамотность». Но он ведь начальник, сидит в теплом кресле, получает, наверное, около 2 тысяч в месяц, если не больше, поэтому ему все можно. Кстати, зарплату ему платит и эта селянка, которая сама выживает на копейки и о которой он отказывался проявлять заботу.

Анна ВОЛОДАЩУК,
ANNA@GS.BY

ЧЫТАНАВА СЫШОЎ З ФК "СЛОНІМ-2017"

5 лютага скасаваў кантракт па ўзаемнай згодзе з ФК "Слонім-2017" адзін з лідараў каманды — Георгій Чытанава.

Новым месцам працы Чытанавы стане наваполацкі "Нафтан".

Нагадаем, што Георгій быў прызнаны лепшым футбалістам Слонімшчыны ў 2017 годзе паводле версіі "ГС".

Мікіта ПАСТУХОЎ

Георгій Чытанава

ИЛЬЯ ШПАК ВНОВЬ ПЕРВЫЙ

С 2 по 4 февраля в литовском городе Тракайе проходил Чемпионат Балтии по таиландскому боксу.

В своей возрастной категории первое место занял слонимчанин Илья Шпак.

Напомним, что Илья является чемпионом Беларуси, бронзовым призером Чемпионата мира.

Илья Шпак — воспитанник тренера Виктора Березовского, и, в связи с отъездом тренера из Слонима, в начале 2017 года и сам Илья переехал тренироваться в Минск.

Никита ПАСТУХОВ

Илья Шпак

Спачатку заплаці, А ПОТЫМ ПРАКУРОР РАЗГЛЕДЗІЦЬ СКАРГУ

Слонімскі раварыст-пенсіянер Іван Белуш абскарджвае ў пракуратуры папярэджанне начальніка мясцовага аддзялення ДАІ Сяргея Шэўчыка за язду на ровары па праезджай частцы ў Слоніме. Каб абскардзіць папярэджанне (якое нічога не каштуе), чалавеку патрэбна заплаціць адну базавую — 24 рублі 50 капеек.

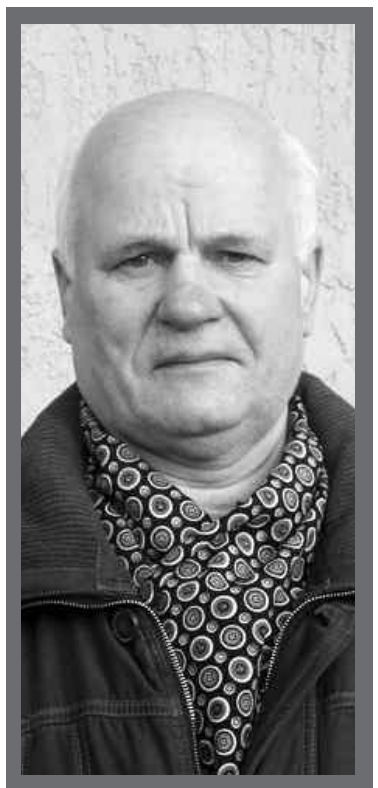

Гісторыя пенсіянера-раварыста Івана Белуша

— 30 снежня 2017 года я ехаў па Савецкай вуліцы ў Слоніме. Мінуў ужо 48-ы магазін, калі мяне дагнала машына ДАІ і інспектар Андрэй Кіган склаў на мяне адміністрацыйны пратакол за язду па праезджай частцы дарогі ў горадзе. Пры гэтым Кіган пагадзіўся, што тратуар там не прыгодны для язды на ровары. «Патрэбна было спешыцца і весці ровар у руках», — адказаў інспектар на маё пытанне, дзе мне ехаць... Пратакол гэты потым разглядаў начальнік аддзялення ДАІ Слонімскага РАУС Сяргей Шэўчык. Ён сказаў, што штрафаваць мяне ў гэтым выпадку няма за што, і вынес папярэджанне. А за што папярэджанне?.. На маю прапанову павесіць там знакі з дазволам рухацца па тратуары раварыстам Шэўчык адказаў, што знакі там вывешвацца не будуць, бо тратуары не адпавядаюць патрабаванням Правілаў дарожнага руху. Я катэгарычна не згодны з гэтым папярэджаннем і напісаў адпаведную скаргу ў абласную пракуратуру ў Гродна. З Гродна маю скаргу пераслалі ў Слонімскую пракуратуру, а тут сказалі, што мне спачатку патрэбна 1 базавую дзяржпошліны заплаціць, а потым яны разгледзяць скаргу, — расказаў сваю гісторыю ў рэдакцыі «ГС» узрушаны пенсіянер.

Каментар пракурора

Карэспандэнт «ГС» звязаўся па тэлефоне з пракурорам Слонімшчыны Віталём Зайцам і папрасіў пракаментаваць сітуацыю.

> — Ёсць рашэнні, якія абскарджваюцца з дзяржпошлінай, а ёсць рашэнні, якія абскарджваюцца без аплаты дзяржпошліны. У дадзеным выпадку Падатковы кодэкс прадугледжвае аплату грамадзянінам 1 базавай велічыні для разгляду яго скаргі. Пачытайце кодэкс, — параіў пракурор раёна.

Пачыталі і працытуем вытрымку з кодэкса, якая ілюструе гэтую сітуацыю: «...пры абскарджанні пастаноў, не звязаных з вынясеннем спагнання, у тым ліку аб спыненні справы пра адміністрацыйнае правапарушэнне — 1 базавая велічыня. Пры няўплаце ўказанай дзяржпошліны па справах аб адміністрацыйных правапарушэннях скаргі грамадзян не разглядаюцца».

Як бачым, пракуратура тут дзейнічае ў існуючым цяпер прававым полі. Слонімскі пенсіянер Іван Белуш, у сваю чаргу, лічыць, што спачатку яму незаконна вынеслі папярэджанне, бо Правілы дарожнага руху ён не парушаў, а цяпер, каб аспрэчыць гэтае папярэджанне, дзяржава патрабуе з яго грошы.

— Я буду дабівацца справядлівасці вышэй, але плаціць ім ні за што не буду... Цяпер рыхтую скаргу ў Генеральную пракуратуру, — зазначыў у размове з аўтарам гэтых радкоў пенсіянер.

Як бараніць свае правы раварыстам?

Леанід Судаленка

Як у такой сітуацыі бараніць свае правы слонімцу Івану Белушу і любому патэнцыйнаму раварысту, якіх па ўсёй Беларусі заганяюць штрафамі і папярэджаннямі на пешаходныя тратуары, у сваёй большасці не прыстасаваныя для язды на ровары, мы спыталі ў юрыста-праваабаронцы Леаніда Судаленкі.

— Згодна з артыкулам 12.15 ПВКоАП, адмена пастановы па справе аб адміністрацыйным правапарушэнні з закрыццём справы цягне за сабой вяртанне грошай, канфіскаваных рэчаў, а таксама адмену іншых абмежаванняў, звязаных з прынятай раней пастановай. Калі ж вярнуць канфіскаваную рэч немагчыма, то вяртаюць яе кошт грашыма. У дадзеным жа выпадку, калі пенсіянер заплаціць дзяржпошліну, справу перагледзяць і нават адменяць пастанову аб папярэджанні, грошы за дзяржпошліну яму ўсё адно не вернуць. Чаму? Бо ў Працэсуальна-выканаўчы кодэкс аб адміністрацыйных правапарушэннях Рэспублікі Беларусь да цяперашняга часу не ўнеслі адпаведныя папраўкі, якія б давалі права на атрыманне па справе ўсіх без выключэння выдаткаў, у тым ліку і выдаткаў на аплату дзяржпошліны, — пракаментаваў заканадаўства Леанід Судаленка.

Як бачым, у Івана Белуша выбар не багаты: альбо плаціць 24,50 рубля, каб справу перагледзела пракуратура, альбо пакінуць усё, як ёсць.

Мікола КАНАНОВІЧ

ФОТА З АРХІВА «ГС»

Бизнес-центр «Альбион»
по адресу: ул. Красноармейская, 73 Б
Аренда помещений под офис,торговлю, складские помещения с использованием погрузчика
Площадь арендуемых помещений от 20 м² до 1500 м², складские помещения от 120 м² до 350 м²
8029 399-09-23, 8029-132-39-72
ИП Шидерский Р.Э. УНП 590324509

ПАСЛЯ ПУБЛІКАЦЫІ

РУП «Гроднаэнерга»: «Несапраўднасць пагаднення можа вызначыць толькі суд»

Пасля публікацыі ў №2 «ГС» ад 10 студзеня, а затым на сайце gs.by матэрыялу «Пісьменнік Аляксей Якімовіч: «Прашу прызнаць дамову не маючай юрыдычнай сілы» на імя галоўнага рэдактара газеты прыйшоў ліст за подпісам намесніка генеральнага дырэктара РУП «Гроднаэнерга» Сяргея Кіянкі.

Ліст галоўнаму рэдактару з РУП «Гроднаэнерга»

У лісце аўтар патрабуе абвергнуць распаўсюджаныя звесткі, якія, па яго меркаванні, не адпавядаюць сапраўднасці.

У апублікаваным матэрыяле, нагадаем, распавядаецца пра тое, як пісьменнік са Слоніма Аляксей Якімовіч дамагаецца праз райвыканкам і пракуратуру прызнаць несапраўднай дамову з мясцовым раёнам электрасетак пра замену лічыльніка электратоку ў яго кватэры. Аляксей Якімовіч накіраваў свой першы ліст з такім патрабаваннем на імя старшыні Слонімскага райвыканкама Алега Таргонскага, пракурора Слонімскага раёна Віталя Зайца і копію ў рэдакцыю «ГС».

Пісьменнік падпісаў дамову на замену лічыльніка ў той жа дзень, калі яго замянілі (21.12.2017), не пазнаёміўшыся з яе зместам. А потым, калі ўважліва прачытаў, не пагадзіўся з шэрагам пунктаў дамовы і звярнуўся ў названыя інстанцыі, у тым ліку і ў рэдакцыю «ГС». Пра гэта і расказвае артыкул у газеце і на сайце, асноўны змест якога — гэта цытаванне пунктаў дамовы і каментарыяў да іх героя публікацыі. У загаловак матэрыялу («Пісьменнік Аляксей Якімовіч: «Прашу прызнаць дамову не маючай юрыдычнай сілы») таксама вынесена цытата.

Аўтар матэрыялу, як і рэдакцыя «ГС», ніякім чынам не ставілі за мэту пагоршыць рэпутацыю РУП «Гроднаэнерга» і работнікаў гэтай прафесіі, як мяркуе аўтар ліста з гэтай паважанай установы. «У адпаведнасці з арт. 167 Грамадзянскага кодэксу Рэспублікі Беларусь несапраўднасць пагаднення можа вызначыць толькі суд. Парадак звароту за публічным прызнаннем пагаднення несапраўдным не прадугледжаны дзейсным заканадаўствам», — піша аўтар ліста. Мы з гэтым не спрачаемся, а распавядаем пра сітуацыю, у якую патрапіў наш даўні чытач і аўтар, вядомы на Слонімшчыне і ў Беларусі пісьменнік Аляксей Якімовіч.

І гісторыя гэта яшчэ не закончылася. Аляксей Якімовіч цяпер вядзе перапіску з рознымі інстанцыямі, каб наблізіць дамовы РЭСаў са спажыўцамі электраэнергіі, як ён лічыць, да патрэбаў апошніх.

За гэты час энергетыкі даслалі Аляксею Якімовічу на подпіс іншы варыянт дамовы, аднак дакумент ён не падпісаў.

Мікола КАНАНОВІЧ

ТЕХОХРАНА
ПРОЕКТИРУЕМ, СТРОИМ, ОБСЛУЖИВАЕМ
27 лет на рынке
- *Пожарная сигнализация*
- *Видеокамеры и цифровые системы видеонаблюдения*
- *Охранная сигнализация*
- *Локально-вычислительные сети*
- *Телефонная связь (М/АТС)*
- *Электромонтажные работы*
- *Электроизмерительные работы*
- *Электроосвещение и электроснабжение*

Тел. г. Гродно 8-0152-77-37-42, 77-37-43, 77-37-44
г. Слоним, ул. Красноармейская, 72, тел. 8-01562-63334,
Вел. 8-029-108-80-14, МТС 8-033-684-04-30, 8-033-684-07-46
ООО «Техохрана» УНП 500059606, Лиц. МЧС №02300/7201**8.01**.08-**03.01**.2018

Сулейман Байрашевский

ИМАМА ИЗ СЛОНИМА НАГРАДИЛИ МЕДАЛЬЮ СОЮЗНОГО ГОСУДАРСТВА

31 января в Минске в Новом театре прошло заседание Общественной Палаты Союзного государства от Беларуси, на которое был приглашён имам Слонимской мечети Сулейман Байрашевский.

Слонимского имама в этот день наградили Памятным знаком-медалью «За отличие в поисковом движении» от Российского Комитета ветеранов.

Микола КОНОНОВИЧ

13,8 РУБЛЯ

сейчас могут потребовать с неработающего за посещение терапевта или узкого специалиста. Согласно Декрету №1 с 1 января 2018 года 100%-ная оплата будет взиматься с трудоспособного неработающего белоруса за лечение, услуги ЖКХ, проезд в общественном транспорте и иные субсидируемые государством услуги, пишет «Народная воля».

ЖЫЦЦЁ ВАЧЫМА ЧЫТАЧА

«Ад безвыходнасці людзі часам аддаюць на алкаголь апошнія грошы...»

Якім для Вас быў мінулы тыдзень? Што Вас усхвалявала, абрадавала ці засмуціла за гэты час? — пыталіся мы ў нашых чытачоў.

> Сяргей Лаўнік, работнік Жыровіцкага манастыра з Шылавічаў, 55 гадоў: «Трэба падымаць духоўнасць...»

— Асноўнае ў жыцці — гэта праца і малітва ды клопат пра дзяцей, а іх у нас трое. А засмучае мяне вельмі той факт, што беларусы ледзь не першыя ў свеце па ўжыванні алкаголю на душу насельніцтва. Дый як тут не піць, калі прадпрыемствы зачыняюцца, працоўныя месцы скарачаюцца, а заходзіш у любую харчовую краму і бачыш, што трэць тавару на яе паліцах — спіртныя напіткі на любы кошт, колер і густ. Але сумнеўнай якасці... Раней я сам піў, потым кінуў. Ведаю, што ад безвыходнасці людзі часам аддаюць на алкаголь апошнія грошы. Чаму п`юць? Бо беларусам у Беларусі сёння не хапае духоўнасці. Патрэбна падымаць духоўнасць. Вялікія намаганні ўрад і кіраўніцтва краіны мусяць выдаткоўваць на духоўнасць. А што мы бачым? Замест гэтага заліваюць народ танным алкаголем. Як казаў герой вядомага фільма, за дзяржаву крыўдна! — выказаўся Сяргей Іванавіч.

> Васіль Турлай, пенсіянер са Слоніма, 79 гадоў: «Нядаўна пахавалі свайго былога дырэктара Генадзя Каштанава»

— Я ўжо даўно пенсіянер. Летам жыву ў вёсцы Рудаўка, саджу там агарод, шавялюся каля хаты, а зімой сяджу ў горадзе, чытаю вашу газету ды «Народную волю». Люблю пачытаць матэрыялы пра сучасныя падзеі і жыццёвыя гісторыі, якія піша Леанарда Юргілевіч. З падзеяў, якія засмуцілі — нядаўна пахавалі свайго былога дырэктара маторарамонтнага завода Генадзя Каштанава, які кіраваў заводам больш як 20 гадоў. Я працаваў на маторарамонтным заводзе зваршчыкам з 1966 года да выхаду на пенсію ў 2000-м. Ад завода атрымаў гэтую кватэру, дзе цяпер жыву зімой... Да 2016 года было весялей. Жывая была мая палавінка. Летам разам і ў вёсцы жылі... Сумна, што адыходзіць наша пакаленне, — прызнаўся Васіль Іванавіч.

> Людміла Святліцкая, пенсіянерка з Паўлава, 69 гадоў: «Хвалююся за мужа...»

— Муж мой здаў аналізы, і яму далі накіраванне на аперацыю — на выдаленне катаракты ў Гродне. Заўтра (6.02.18. — **М.К.**) паедзе. Дык вось цяпер хвалююся за мужа, каб усё ў яго добра прайшло. А ў астатнім усё як звычайна ў жыцці. Газету чытаю ад пачатку да канца, асабліва падабаюцца гісторыі Леанарды Юргілевіч, — сказала Людміла Антонаўна.

Мікола КАНАНОВІЧ

ВЫБАРЫ-2018

Што сёння можа дэпутат мясцовага Савета?

СЁННЯ ГЭТАЕ ПЫТАННЕ МЫ АДРАСАВАЛІ ТРАІМ КАНДЫДАТАМ У ДЭПУТАТЫ СЛОНІМСКАГА РАЙСАВЕТА 28-ГА СКЛІКАННЯ

Юрый Балкунец,
НАЧАЛЬНІК СЛОНІМСКАГА РЭС, БАЛАТУЕЦЦА ПА ТАПАЛЁВАЙ ВЫБАРЧАЙ АКРУЗЕ №6, БЕСПАРТЫЙНЫ:

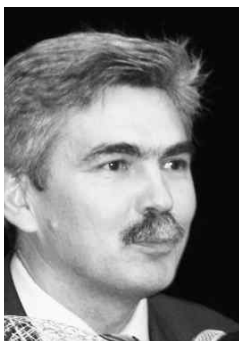

— Дэпутат можа многае, хоць у нечым ён і абмежаваны. Бо добра вырашаць праблемы, калі ёсць грошы, а без грошай — гэта трэба ўмець. Аднак дэпутат можа і павінен даносіць праблемы людзей сваёй акругі, сваёй мясцовасці да тых, хто павінен іх вырашыць. А, як вядома, кадры вырашаюць усё. І тут чалавек ад чалавека адрозніваецца. Адзін дэпутат, канечне, шмат не зробіць, але ў звязку з іншымі дэпутатамі, на ўзроўні раённага Савета дэпутатаў, вырашаецца, якім заўтра будзе Слонім і Слонімшчына. Для мяне ж Слонім — родны горад, я тут нарадзіўся, тут жыву, працую, хачу і раблю ўсё, што ад мяне залежыць, каб горад быў прыгажэйшы, святлейшы і зелянейшы. Як кіраўніку энергасістэмы, мне, мяркую, прасцей будзе рэалізаваць такія пункты маёй выбарчай праграмы, як «Паляшэнне якасці абслугоўвання насельніцтва» і «Надзейнасць энергазабеспячэння», — падзяліўся сваімі думкамі Юрый Уладзіміравіч.

Сяргей Бессараб,
НАМЕСНІК ГЕНЕРАЛЬНАГА ДЫРЭКТАРА СЛОНІМСКАГА КПЗ «АЛЬБЯРЦІН», БАЛАТУЕЦЦА ПА МАЛАДЗЁЖНАЙ ВЫБАРЧАЙ АКРУЗЕ №24, БЕСПАРТЫЙНЫ:

— Я б адказаў так: можа вырашаць канкрэтныя пытанні людзей. Як дзейны дэпутат раскажу, як гэта адбываецца. Людзі прыходзяць і просяць тэрмінова прагрэйдаваць вуліцу, бо там цяпер ні прайсці ні праехаць. Па графіку гэта і так будзе зроблена, але не хутка. Тады я, як дэпутат, званю дарожнікам і прашу тэрмінова прыслаць грэйдар, каб вырашыць праблему жыхароў гэтай вуліцы. Гэта як прыклад. Бо нейкія глабальныя праблемы дэпутат вырашыць не можа, а вось мясцовыя — можа і вырашае, — адказаў Сяргей Мікалаевіч.

Міхаіл Сашко,
БЕСПРАЦОЎНЫ, БАЛАТУЕЦЦА ПА БРЭСЦКАЙ ВЫБАРЧАЙ АКРУЗЕ №7, БЕСПАРТЫЙНЫ:

— Дэпутат мясцовага Савета можа прымаць бюджэт, кантраляваць яго даходную і расходную частку ды дапамагаць людзям вырашаць бытавыя праблемы. Напрыклад, цяпер у Слоніме востра стаіць пытанне рамонту даху інтэрната №5 на Брэсцкай вуліцы. Зусім недарэчна гэты дах пачалі рамантаваць зімой. Не дачакаўшыся вясны, раскрылі будынак, і цяпер дождж залівае пакоі жыхароў гэтага інтэрнату. Мы ўчора былі там — проста жах, у якіх умовах там цяпер жывуць людзі. А гэта ж найперш клопат і наўпроставыя абавязкі мясцовага дэпутата — спрыянне вырашэнню такіх праблем жыхароў акругі. Таксама ўсталяванне і добраўпарадкаванне дзіцячых пляцовак і стаянак для машын у тых жа інтэрнацкіх дварах на Брэсцкай — павінна быць клопатам дэпутата, бо гэтага патрабуюць людзі, жыхары гэтай акругі, — выказаўся Міхаіл Паўлавіч.

Мікола КАНАНОВІЧ
ФОТА З АРХІВА «ГС»

СЛОНІМСКІ СЛЕСАР БУЗУН СУПРАЦЬ АЛІМПІЙСКАГА ПРЫЗЁРА ЦІХАНА

У Слонімскім раёне створана чатыры акругі па выбарах у абласны Савет дэпутатаў. Барацьба за дэпутацкі мандат на іх завяжацца паміж пяццю кандыдатамі.

На Слонімскім выбарчым участку №51 выбары будуць праводзіцца на альтэрнатыўнай аснове — за мандат пазмагаюцца слесар кантрольна-вымяральных прыбораў і аўтаматыкі Слонімскага ГУП ЖКГ Сяргей Бузун (ад Беларускай партыі левых "Справядлівы свет") і трэнер-інструктар па фізічнай падрыхтоўцы васковай часці 5448, алімпійскі прызёр, двухразовы чэмпіён свету кідальнік молата наш зямляк Іван Ціхан.

На астатніх выбарчых акругах выбары пройдуць на безальтэрнатыўнай аснове.

Жанна ІВАНОВА

г.Слоним, ул. Брестская, 42
(административный корпус КПФ)
Кабинет УЗИ
(801562) 2-54-00
(8029) 923-21-77
УЗИ сердца, сосудов, суставов, щитовидной, молочных, слюнных желез, УЗИ беременных
Обследование брюшной полости: печень, селезёнка, желчный пузырь, поджелудочная железа
Обследование мочеполовой системы: мочевой пузырь, почки, матка и придатки, предстательная железа (в т.ч. трансректально)
ГИНЕКОЛОГИЯ
Прием врача-гинеколога, диагностика, лечебно-консультативная помощь, анализы на ИППП методом ПЦР.
ПРЕДВАРИТЕЛЬНАЯ ЗАПИСЬ
ООО «Медцентр УЗИ» лиц.№ 02040/5523 Минздрав РБ 20.12.2023 УНП 590770282

УП «Лидский ЗООВЕТСНАБ»УНП 590213931
Слонимская ветеринарная аптека
находится по новому адресу:

г. Слоним, ул. Шоссейная, 44

НАТЯЖНЫЕ ПОТОЛКИ
быстро, качественно, любой сложности
★ РАССРОЧКА ★
Тел. МТС 8-029-228-39-02
ИП Исаков В.В., УНП 291195880

ВОРОТА КОЗЫРЬКИ ПЕРИЛА
открытые и распашные

кованые, из нержавеющей стали

г. Слоним, ул.Синичкина, 6 8(029) 958-64-83
ИП Конорев М.В. УНП 590093086

ООО „МаксиСтом" г. Слоним ул. Брестская, 69Б/4-1
СТОМАТОЛОГИЯ
ЗУБОТЕХНИЧЕСКИЕ РАБОТЫ, РЕНТГЕНОЛОГИЧЕСКАЯ ДИАГНОСТИКА (ДЕНТАЛЬНАЯ), СТОМАТОЛОГИЯ ОРТОПЕДИЧЕСКАЯ, СТОМАТОЛОГИЯ ТЕРАПЕВТИЧЕСКАЯ, СТОМАТОЛОГИЯ ХИРУРГИЧЕСКАЯ
понедельник-пятница: 9.00 - 21.00
суббота: 9.00 - 14.00
воскресенье - выходной
Вырежи КУПОН - получи 5% скидку! На лечение
плюс
ВСЕ ВИДЫ СТОМАТОЛОГИЧЕСКИХ УСЛУГ
тел./факс: 8(01562) 2-59-59
8(029) 3302434 velcom, 8(029) 7884747 МТС
Лиц. МЗ РБ № 02040/6634 30.09.10-30.09.25 УНН 590943021
рассрочка на 3 месяца без процентов

ШКАФЫ-КУПЕ
КУХНИ
По индивидуальным проектам, любая корпусная мебель
✓замер ✓доставка ✓установка
✓выезд на район ✓рассрочка без %
✓а также сборка вашей мебели, разборка
Vel 8-044-58-48-028,
МТС 8-033-312-22-92

ИП Супрун С.И. УНП 590321395

КАБИНЕТ УЗИ
(бывшее здание АРЗ, рядом СТО)
- УЗИ органов брюшной полости (печень, желчный пузырь, поджелудочная железа, селезенка)
- УЗИ почек, мочевого пузыря
- УЗИ органов малого таза у женщин (матка, придатки)
- УЗИ беременных
- УЗИ предстательной железы, мошонка
- УЗИ щитовидной, слюнных, молочных и др. желез
- УЗИ сердца

Ждем Вас по адресу:
бизнес-центр "Альбион"
г. Слоним,
ул. Красноармейская, 73 Б, к. 405
➤ Запись по телефонам: ◄
городской 8-01562-6-30-60
Велком 8-029-630-60-52
МТС 8-033-363-06-09
ЧП «МедиСлонСервис», УНП 590325270,
Лиц. №02040/7631, 30.10.2013г.-30.10.2023г.

ЖАЛЮЗИ
ГОРИЗОНТАЛЬНЫЕ, ВЕРТИКАЛЬНЫЕ РОЛЬШТОРЫ
8(029) 6951588, 8(029) 8811008
одо «Формула Уюта» УНП 290488515

ГУ «Слонимская районная ветеринарная станция»
СООБЩАЕТ
с 1 февраля 2018 года
УСТАНОВЛЕН режим работы
Жировичской участковой ветеринарной лечебницы,
находящейся по адресу: а.г. Жировичи, ул. Соборная, 1Г, тел. 3 62 14
Время работы:
с 8.30 до 18.00,
обед с 13.00 до 14.00,
выходные дни: суббота, воскресенье
УНП 500054405

ПРАГРАМА TV ад "Газеты Слонімскай"

12 — 18 февраля

12 февраля ПОНЕДЕЛЬНИК

ИМЕНИНЫ В ЭТОТ ДЕНЬ
Зенон, Ипполит, Василий, Григорий, Иван, Петр
ПО КАТОЛИЧЕСКОМУ КАЛЕНДАРЮ
Евлалия, Модест
ВОСХОД: *8.26* ЗАХОД: *18.02*
ДОЛГ. ДНЯ: *9.36*

Беларусь 1

06.00, 07.20, 08.15 Доброе утро, Беларусь!
07.00, 08.00, 09.00, 12.00, 13.00, 15.00, 17.00, 19.00, 00.25 Новости
07.05, 08.05 Новости экономики
07.10, 08.10, 18.15, 00.05 Зона Х
09.10 Главный эфир
10.20, 12.10, 18.35, 19.20 Двойная сплошная
12.45, 14.30, 15.25 Срок давности
15.15, 18.00 Новости региона
17.05 Белорусское времечко
21.00 Панорама
21.50 Олимпийский дневник
22.15 След
23.45 Арена
00.40 День спорта

ОНТ

06.00, 06.30, 07.30, 08.30, 07.00, 08.00, 09.00, 11.00, 13.00, 16.00, 18.00, 20.30 Наши новости
06.10, 07.10, 08.10 Наше утро
09.10 Контуры
10.00 Жить здорово!
11.10 Модный приговор
12.20, 13.10 Гении и злодеи
13.55 Давай поженимся!
14.55 Мужское/Женское
16.20 Обратный отсчет
16.55 На самом деле
18.20 «Удача в придачу! с «Евроопт»
19.05 Пусть говорят
20.00 Время
21.10 Наша жизнь
22.20 Спортклуб
22.50 Медсестра
00.50 Ночные новости

Беларусь 2

07.00 Телеутро
09.00, 18.30 Телебарометр
09.30, 20.00 Понять. Простить
10.30 Копейка в копейку
11.05 Камень, ножницы, бумага
11.40, 20.55 Свидание с будущим
12.35 Мир наизнанку
13.25 Утиные истории
14.40 Город призраков
16.25 Умница Уилл Хантинг
19.15 Суперлото
22.00 КЕНО
22.05 ЛавЛавCar
23.00 Иди сюда и танцуй
23.05 Их перепутали в роддоме
23.55 Сыграй меня, если сможешь

СТВ

06.00, 07.30, 10.30, 13.30, 16.30, 19.30, 22.30 24 часа
06.10, 17.25 Минщина
06.20, 07.45 Утро. Студия хорошего настроения
07.40, 20.10, 23.00 СТВ спорт
08.30 Неделя
09.25 Большой завтрак
10.00 Неделя спорта
10.40 ЛЕМОНИ СНИКЕТ: 33 НЕСЧАСТЬЯ
12.40 Документальный спецпроект
13.50 САМОЛЕТОМ, ПОЕЗДОМ, АВТОМОБИЛЕМ
15.20 Дальние родственники
15.40 Легенды СССР
16.50 Большой город
17.35 Водить по-русски
17.50 Важняк. Игра навылет
20.00 Столичные подробности
20.15 Самые шокирующие гипотезы
21.05 Загадки человечества с Олегом Шишкиным
21.55 Смотреть всем!
23.05 NEXT 3
00.40 Солдаты 12
02.05 Бадминтон

Беларусь 3

07.00 Дабраранак
07.35 Беларуская кухня
08.05, 12.00, 19.55 Калейдаскоп
08.20, 12.15 Гэты дзень
08.25 Нацыянальны хіт-парад
09.20, 17.45 Каралі эпізоду
10.00 Блакітны карбункул
11.20 Беларусь 3
11.30 Навукаманія
12.20 Камертон
12.45 Канцэрт Нацыянальнага акадэмічнага народнага хору Рэспублікі Беларусь імя Г.І.Цітовіча
13.45 Наперад у мінулае
14.15, 22.15 Таямніцы савецкага кіно
14.40, 21.05 Месца сустрэчы змяніць нельга
15.55 Люблю і памятаю
16.35 Ясь і Яніна
18.25 Дублёр
20.10 Тэатр у дэталях
20.40 Калыханка
22.40 Любоў Арлова. Двухаблічная і вялікая

Беларусь 5

07.20 Олимпийские игры. Дневник
07.45 Олимпийские игры. Горнолыжный спорт. Слалом гигант. Женщины. Прямая трансляция
09.35 Олимпийские игры. Фигурное катание. Командный турнир
12.00 Олимпийские игры. Сноуборд. Слоупстайл. Женщины. Финал
13.05 Олимпийские игры. Биатлон. Гонка преследования. Женщины. Прямая трансляция
14.00 Олимпийские игры. Горнолыжный спорт. Слалом гигант. Женщины
14.55 Олимпийские игры. Биатлон. Гонка преследования. Мужчины. Прямая трансляция
15.55 Олимпийские игры. Конькобежный спорт. 1500м. Женщины. Прямая трансляция
17.15 Спорт-центр
17.25 Легкая атлетика. Международный турнир. Бостон
19.30, 00.50 Олимпийские игры. Итоги дня
19.50 Олимпийские игры. Биатлон. Гонка преследования. Женщины
20.50 Олимпийские игры. Биатлон. Гонка преследования. Мужчины
21.50 Футбол. Чемпионат Англии. Обзор тура
22.50 Футбол. Чемпионат Англии. Челси - Вест Бромвич. Прямая трансляция

РТР-Беларусь

07.00 Утро России
10.00 Картина мира
11.00, 14.00, 17.00, 20.00 ВЕСТИ
11.40 Комната смеха
12.30 Что происходит
13.35 Наше дело
13.50, 16.50, 19.50, 23.00 Новости - Беларусь
14.35 О самом главном
15.45 60 Минут
17.35 Судьба человека с Борисом Корчевниковым
18.45 Андрей Малахов. Прямой эфир
20.40 Семейный детектив
22.10, 23.10 Лабиринты
00.40 Вечер с Владимиром Соловьевым

НТВ-Беларусь

05.55 Астропрогноз
06.00, 07.00, 08.00, 10.00, 13.00, 16.00, 19.00 Сегодня
06.10, 07.10 Деловое утро НТВ
07.50, 08.10 Мухтар. Новый след
08.50 Супруги
09.45 За гранью
10.25 Улицы разбитых фонарей
12.00 Жди меня
13.25, 18.25 Обзор
14.00 Поедем, поедим!
14.20 Хвост
16.35, 19.40 Невский. Проверка на прочность
21.20 Инспектор Купер. Невидимый враг
23.05 ЧП.by
23.25 Итоги дня
23.55 Бальзаковский возраст, или все мужики - сво...

ТВ3

06.00 Мультфильм
07.50 10 самых
08.20 Доктор И...
08.50, 18.55, 01.55 Осколки
10.35, 03.35 Судебные страсти
12.15 Осторожно мошенники!
12.45 Без обмана
13.35 Сводные сестры
15.30 Нераскрытые тайны
16.25 Мой герой
17.15 Прощание
18.05 Королевы красоты. Проклятие короны
20.55 Один день, одна ночь
21.55 Погоня за вкусом
22.50 Вся Правда
23.20 Рухнувшие небеса
00.10 Родительский беспредел
05.05 Временно доступен

ТНТ

06.00, 06.30, 07.00, 07.30 Деффчонки
08.00, 03.00 Импровизация
09.00, 10.15, 23.00, 00.00 Дом-2
11.30, 12.00, 12.30, 13.00, 13.30, 14.00 САШАТАНЯ
14.30, 15.00, 15.30, 16.00, 16.30, 17.00, 17.30, 18.00, 18.30 Интерны
19.00, 19.30, 01.00, 01.30 Улица
20.00, 20.30, 02.00, 02.30 Остров 2 сезон
21.00 Где логика?
22.00 Однажды в России
05.00 Comedy Woman

Киномикс

01.20 Три икса
03.45 Запрос в друзья
05.25 Власть убийц
07.15 Эверли
08.50 Игра смерти
10.35 Правила жизни французского парня
12.15 Неоспоримый 2
14.00 Красота по-английски
16.00 Рюдзо и семеро бойцов
18.00 Охота на монстра
20.00 Поцелуй дракона
21.40 Питер. Лето. Любовь.
23.10 Законопослушный гражданин

Дом Кино

02.15 Ларец Марии Медичи
03.45 «Тайна «Чёрных дроздов»
05.20 Дамы приглашают кавалеров
06.35 31 июня
09.05 Формула любви
10.45 Гречанка
12.40 Спортлото-82
14.30 Кухня
17.25 Новые приключения неуловимых
19.00 Неподдающиеся
20.25 Ты - мне, я - тебе
22.05 Сирота казанская
23.40 Три тополя на Плющихе
01.05 Дон Сезар де Базан

МИР

06.00 Похищение богини
06.30 Доброе утро, мир!
07.35, 13.15 Кураж
13.00, 16.00, 19.00 Новости
14.00 Дела семейные. Битва за будущее
15.00 Дела семейные. Новые истории
16.15 Возвращение Мухтара
19.20 Порох и дробь
22.10 Кризис Веры
00.00 Новости в полночь
00.10 Большая перемена
05.25 «Наше кино. История большой любви». Большая перемена

ТВ 21

10.00, 18.00, 02.00 Морис Ришар
12.05, 20.05, 04.05 Лабиринт Фавна
14.05, 22.05, 06.05 Он и она
16.05, 00.05, 08.05 Дочь

ТВ 1000

08.10 Мисс Петтигрю
09.55 Обитель проклятых
12.10 Тутси
14.25 Аноним
16.55 Авиатор
20.10 Лучшее во мне
22.25 Переправа
00.55 Лунатики
02.30 Месть от кутюр
04.25 Сердцеед

ТВ 1000 Русское кино

06.20 Сёстры
08.05 Мы из будущего
10.30 Удиви меня
12.25 СВ
14.20 Особенности национальной рыбалки
16.20, 17.10, 04.20, 05.05 Второй брак
18.10 Пассажирка
20.20 Кукушка
22.25 Последний забой
00.20 Клинч
02.20 Компенсация

РЕТРоТВ

06.00, 00.00 Бенефис Людмилы Гурченко
07.20, 01.20 Герой нашего времени
09.00, 03.00 В поисках утраченного: Александр Роу
09.40, 03.40 Незнайка-поэт
10.00, 04.00 Мистер Икс
11.30, 05.30 Царевна-лягушка
12.00 Вечер памяти Л
13.50, 23.50 Киноистории Глеба Скороходова
14.00 Суперограбление в Милане
15.45 Незнайка в Солнечном городе. Как Незнайка совершал хорошие поступки
16.00 Бал
17.50 КОАПП
18.00 Следствие ведут ЗнаToKи
19.30 Утренняя почта
20.00 Красное и черное
21.00 Фантомас
22.45 Кабачок «13 стульев»

ВТВ

06.00, 15.10 ВОРОНИНЫ
07.20, 04.20 ДУДА И ДАДА
07.50, 04.35 СМЕШАРИКИ
08.10, 04.55 ДЖИНГЛИКИ
08.30, 03.30 ЕРАЛАШ
09.20 ГАЛЕРЕЯ КРАСОТЫ
09.50 Трэвэл-шоу «ВОКРУГ СВЕТА ВО ВРЕМЯ ДЕКРЕТА»
10.20 ВСЁ ВЛЮЧЕНО 2
12.10 УСПЕТЬ ЗА 24 ЧАСА
13.10, 20.00 Реалити-шоу «СУПЕРМАМОЧКА»
14.10, 02.40 КАК Я СТАЛ РУССКИМ
16.50, 05.10 РАНЕТКИ
17.50, 18.30, 22.45 УРАЛЬСКИЕ ПЕЛЬМЕНИ
21.00 МОЯ БОЛЬШАЯ ГРЕЧЕСКАЯ СВАДЬБА
00.00 КОРАБЛЬ
00.50 БЕЗМОЛВНЫЙ СВИДЕТЕЛЬ
01.50 МЕТОД ЛАВРОВОЙ

13 февраля ВТОРНИК

ИМЕНИНЫ В ЭТОТ ДЕНЬ
Виктор, Влас, Евдокия, Никита, Никифор, Иван, Афанасий, Кира
ПО КАТОЛИЧЕСКОМУ КАЛЕНДАРЮ
Юлиан, Григорий (Грегор), Екатерина
ВОСХОД: *8.24* ЗАХОД: *18.04*
ДОЛГ. ДНЯ: *9.40*

Беларусь 1

06.00, 07.20, 08.15 Доброе утро, Беларусь!
07.00, 08.00, 09.00, 12.00, 13.00, 15.00, 17.00, 19.00, 00.25 Новости
07.05, 08.05 Новости экономики
07.10, 08.10, 18.15, 00.05 Зона Х
09.10, 22.15 След
10.55, 12.10, 18.35, 19.20 Двойная сплошная
13.10 Детский доктор
13.45 День в большом городе
14.45, 15.25 Между нами девочками
15.15, 18.00 Новости региона
17.05 Белорусское времечко
21.00 Панорама
21.50 Олимпийский дневник
23.45 Сфера интересов
00.45 День спорта

ОНТ

06.00, 06.30, 07.30, 08.30, 07.00, 08.00, 09.00, 11.00, 13.00, 16.00, 18.00, 20.30 Наши новости
06.10, 07.10, 08.10 Наше утро
09.10 Наша жизнь
10.00 Жить здорово!
11.10 Модный приговор
12.20, 13.10, 19.00 Пусть говорят
13.55 Давай поженимся!
14.55 Мужское/Женское
16.20 Спортклуб
16.55 На самом деле
18.20 Контрольная закупка
18.55 Удача в придачу!
20.00 Время
21.10 Чужая дочь
23.10 Медсестра
01.10 Ночные новости

Беларусь 2

07.00 Телеутро
09.00, 19.30 Телебарометр
09.05, 19.35 Слепая
10.20, 17.35 Анна-детективъ
12.20, 21.30, 22.05 Орел и Решка. Юбилейный
13.15, 20.35 Барышня-крестьянка
14.20 Битва салонов
15.20 Их перепутали в роддоме
16.15, 00.45 Ничего себе ньюз
16.20 Пин_код
17.05 Богиня шопинга
22.00 Спортлото 6 из 49, КЕНО
22.40 Футбол

СТВ

06.00, 07.30, 10.30, 13.30, 16.30, 19.30, 22.30 24 часа
06.10, 17.25 Минщина
06.20, 07.45 Утро. Студия хорошего настроения
07.40, 20.10, 23.00 СТВ спорт
08.30, 17.35 Водить по-русски
08.50, 21.05 Загадки человечества с Олегом Шишкиным
10.40, 20.15 Самые шокирующие гипотезы
11.30, 21.55 Смотреть всем!
11.50, 17.50 Важняк. Игра навылет
13.50, 23.25 NEXT 3
15.40 Легенды СССР
16.50 Центральный регион
20.00 Столичные подробности
23.05 Автопанорама
01.00 Солдаты 12

Беларусь 3

07.00 Дабраранак
07.35, 20.15 Беларуская кухня
08.05, 12.00, 20.00 Калейдаскоп
08.20, 12.15 Гэты дзень
08.25, 18.35 Ганна Герман
09.20, 17.55 Каралі эпізоду
10.05 Камертон
10.30, 16.30 Удалечыні ад Радзімы
12.20, 23.10 Легенды музыкі
12.45 Славянскі базар у Віцебску - 2006
13.40 Наперад у мінулае
14.05 Старажытнае слова. Лёс Міхаіла Баброўскага
14.30, 22.20 Вызваліцелі. Танкісты
15.15, 21.05 Месца сустрэчы змяніць нельга
19.30 Ваша лато
20.40 Калыханка

Беларусь 5

07.30 Олимпийские игры. Дневник
07.55 Олимпийские игры. Горнолыжный спорт. Скоростной спуск. Мужчины. Слалом. Мужчины. Прямая трансляция
10.25 Олимпийские игры. Сноуборд. Хафпайп. Женщины. Финал
11.30 Олимпийские игры. Лыжный спорт. Индивидуальный спринт. Мужчины. Женщины. Прямая трансляция
12.50 Олимпийские игры. Шорт-трек. Лыжный спорт. Конькобежный спорт. Прямая трансляция
16.00 Теннис. Турнир WTA. Доха. Прямая трансляция
19.05 Гандбол. Лига чемпионов
19.35, 00.40 Олимпийские игры. Итоги дня
19.55 Футбол. Лига Европы УЕФА. 1/16 финала. 1-й матч. Црвена Звезда Сербия - ЦСКА (Россия). Прямая трансляция
22.00 Спорт-кадр
22.30 Футбол. Лига чемпионов УЕФА. 1/8 финала. 1-й матч.Ювентус Италия - Тоттенхэм (Англия). Прямая трансляция

РТР-Беларусь

07.00 Утро России
11.00, 14.00, 17.00, 20.00 ВЕСТИ
11.35, 22.30, 23.10 Лабиринты
13.50, 16.50, 19.50, 23.00 Новости - Беларусь
14.35 О самом главном
15.45 60 Минут
17.35 Судьба человека с Борисом Корчевниковым
18.45 Андрей Малахов. Прямой эфир
20.40 Семейный детектив
22.10 Простые вопросы
01.00 Вечер с Владимиром Соловьевым

НТВ-Беларусь

05.55 Астропрогноз
06.00, 07.00, 08.00, 10.00, 13.00, 16.00, 19.00 Сегодня
06.10, 07.10 Деловое утро НТВ
07.50, 08.10 Мухтар. Новый след
08.50 Супруги
09.40, 23.05 ЧП.by
10.25 Улицы разбитых фонарей
12.00 Суд присяжных
13.25, 18.25 Обзор
14.00 Поедем, поедим!
14.20 Хвост
16.35, 19.40 Невский. Проверка на прочность
21.20 Инспектор Купер. Невидимый враг
23.25 Итоги дня
23.55 Бальзаковский возраст, или все мужики - сво...

ТВ3

06.00 Мультфильм
08.25 Доктор И...
08.55, 19.00, 02.25 Осколки
10.40, 04.05 Судебные страсти
12.15, 18.00 Секреты экстрасенсов
13.05, 16.55 Гадалка
14.05 Параллельный мир
15.00 Охотники за привидениями
15.35 Простые сложности
16.05 Естественный отбор
20.50 Один день, одна ночь
21.50 Нераскрытые тайные
22.45, 05.30 Истории спасения
23.15 Рухнувшие небеса
00.00 Стартап

ТНТ

06.00, 06.30, 07.00, 07.30 Деффчонки
08.00, 21.00, 03.00 Импровизация
09.00, 10.15, 23.00, 00.00 Дом-2
11.30, 12.00, 12.30, 13.00, 13.30, 14.00 САШАТАНЯ
14.30, 15.00, 15.30, 16.00, 16.30, 17.00, 17.30, 18.00, 18.30 Интерны
19.00, 19.30, 01.00, 01.30 Улица
20.00, 20.30, 02.00, 02.30 Остров 2 сезон
22.00 ШОУ СТУДИЯ СОЮЗ
05.00 Comedy Woman

Киномикс

00.55 Красавица и чудовище
02.50 Похищенная
04.35 Приговор
06.25 Питер. Лето. Любовь.
07.55 Побег из Шоушенка
10.20 Номер 44
12.35 Игра смерти
14.20 Из Парижа с любовью
16.10 Онг Бак
18.10 Необычайные приключения Адель
20.00 Паркер
22.00 Полководцы

Дом Кино

03.30, 14.30 Кухня
06.05 Сирота казанская
07.30 Одинокая женщина желает познакомиться
09.10 Ты - мне, я - тебе
10.45 Гречанка
12.55 Неподдающиеся
17.20 Старики-разбойники
19.00 Пираты XX века
20.40 «...по прозвищу «Зверь»
22.20 Случай в квадрате 36-80
23.45 Версия полковника Зорина
01.20 «Тайна «Чёрных дроздов»

МИР

06.00 Любимые актеры
06.30 Доброе утро, мир!
07.35, 13.15 Кураж
13.00, 16.00, 19.00 Новости
14.00 Дела семейные. Битва за будущее
15.00, 02.00 Дела семейные. Новые истории
16.15 Возвращение Мухтара
19.20 Порох и дробь
22.10 От тюрьмы и от сумы
00.00 Новости в полночь
00.10 Кризис Веры
03.00 Спрут

ТВ 21

10.00, 18.00, 02.00 Последние пантеры
10.55, 18.55, 02.55 Иррациональный человек
12.30, 20.30, 04.30 3 сердца
14.20, 22.20, 06.20 Сестры Магдалины
16.20, 00.20, 08.20 Летняя ночь в Барселоне

ТВ 1000

06.10, 17.40 Ржавчина и кость
08.35 Переправа
11.05 Лучшее во мне
13.25 Сердцеед
15.35 Багровые реки
20.10 Выбор
22.20 Экстрасенс
00.25 Новейший завет
02.35 Ярмарка тщеславия
04.55 Загадочная история Бенджамина Баттона

ТВ 1000 Русское кино

06.20 Последний забой
08.05 Кукушка
10.10 Клинч
12.10 Не болит голова у дятла
13.45 Дом
16.20, 17.10, 04.20, 05.05 Гражданка Катерина
18.20 Компенсация
20.20 Любовь в городе ангелов
22.10 Ивановы
00.15 Находка
02.20 Билет на Vegas

РЕТРоТВ

06.00, 00.00 Вечер памяти Л
07.50, 17.50, 23.50, 01.50 Киноистории Глеба Скороходова
08.00, 02.00 Суперограбление в Милане
09.45, 03.45 Незнайка в Солнечном городе. Как Незнайка совершал хорошие поступки
10.00, 04.00 Бал
11.50, 05.50 КОАПП
12.00, 18.00 Следствие ведут ЗнаТоКи
13.30 Утренняя почта
14.00, 20.00 Красное и черное
15.00 Фантомас
16.45 Кабачок «13 стульев»
19.40 Незнайка-художник
21.00 Фантомас разбушевался
22.35 Тайная жизнь Пиаф

ВТВ

06.00, 15.10 ВОРОНИНЫ
07.20, 04.20 ДУДА И ДАДА
07.50, 04.35 СМЕШАРИКИ
08.10, 04.55 ДЖИНГЛИКИ
08.30, 03.30 ЕРАЛАШ
09.20, 19.00 МОЛОДЁЖКА. ВЗРОСЛАЯ ЖИЗНЬ
10.25 МОЯ БОЛЬШАЯ ГРЕЧЕСКАЯ СВАДЬБА
12.10 СТУДЕНТЫ
13.10, 20.00 Реалити-шоу «СУПЕРМАМОЧКА»
14.10, 02.40 КАК Я СТАЛ РУССКИМ
16.50, 05.10 РАНЕТКИ
17.50, 22.50 УРАЛЬСКИЕ ПЕЛЬМЕНИ
21.00 БОЛЬШЕ, ЧЕМ ДРУГ
00.00 КОРАБЛЬ
00.50 БЕЗМОЛВНЫЙ СВИДЕТЕЛЬ
01.50 МЕТОД ЛАВРОВОЙ

14 февраля СРЕДА

ИМЕНИНЫ В ЭТОТ ДЕНЬ
Трифон, Петр
ПО КАТОЛИЧЕСКОМУ КАЛЕНДАРЮ
Валентин, Кирилл, Мефодий
ВОСХОД: *8.22* ЗАХОД: *18.06*
ДОЛГ. ДНЯ: *9.44*

Беларусь 1

06.00, 07.20, 08.15 Доброе утро, Беларусь!
07.00, 08.00, 09.00, 12.00, 13.00, 15.00, 17.00, 19.00, 00.25 Новости
07.05, 08.05 Новости экономики
07.10, 08.10, 18.15, 00.05 Зона Х
08.50 Слово Митрополита Тадеуша Кондрусевича на Пепельную Среду
09.10, 22.15 След
10.55, 12.10, 18.35, 19.20 Двойная сплошная
13.10 Детский доктор
13.40 День в большом городе
14.40, 15.25 Между нами девочками
15.15, 18.00 Новости региона
17.05 Белорусское времечко
21.00 Панорама
21.50 Олимпийский дневник
23.45 Сфера интересов
00.40 День спорта

ОНТ

06.00, 06.30, 07.30, 08.30, 07.00, 08.00, 09.00, 11.00, 13.00, 16.00, 18.00, 20.30 Наши новости
06.10, 07.10, 08.10 Наше утро
09.10 Марина Неелова. Я умею летать
10.00 Жить здорово!
11.10 Модный приговор
12.20, 13.10, 19.00 Пусть говорят
13.55 Давай поженимся!
14.55 Мужское/Женское
16.20 Обратный отсчет
16.55 На самом деле
18.20 Контрольная закупка
18.55 Удача в придачу!
20.00 Время
21.10 Чужая дочь
23.10 Медсестра
01.10 Ночные новости

Беларусь 2

07.00 Телеутро
09.00, 19.30 Телебарометр
09.05, 19.35 Слепая
10.10, 17.35 Анна-детективъ
12.05, 21.35, 22.10 Орел и Решка. Юбилейный
12.55 Битва салонов
14.00 Олимпийские Игры
16.15 Ничего себе ньюз
16.20 Пин_код
17.05 Богиня шопинга
20.35 Барышня-крестьянка
22.05 Спортлото 5 из 36, КЕНО
22.40, 00.45 Футбол

СТВ

06.00, 07.30, 10.30, 13.30, 16.30, 19.30, 22.30 24 часа
06.10, 17.25 Минщина
06.20, 07.45 Утро. Студия хорошего настроения
07.40, 20.10, 23.00 СТВ спорт
08.30, 17.35 Водить по-русски
08.50, 21.05 Загадки человечества с Олегом Шишкиным
10.40, 20.15 Самые шокирующие гипотезы
11.30, 21.55 Смотреть всем!
11.50, 17.50 Важняк. Игра навылет
13.50, 23.05 NEXT 3
15.30 Легенды СССР
16.10 Автопанорама
16.50 Ремонт по-честному
20.00 Столичные подробности
00.40 Солдаты 12

Беларусь 3

07.00 Дабраранак
07.35, 20.10 Беларуская кухня
08.05, 12.00, 19.55 Калейдаскоп
08.20, 12.15 Гэты дзень
08.25, 18.35 Ганна Герман
09.20, 17.55 Каралі эпізоду
10.00, 23.25 Святло далёкай зоркі
10.25, 16.20 Раман і Франчэска
12.20, 23.00 Легенды музыкі
12.45 Славянскі базар у Віцебску - 2007
13.40 Наперад у мінулае
14.10 Размовы пра духоўнае
14.20, 22.15 Вызваліцелі. Кавалерысты
15.05, 21.05 Месца сустрэчы змяніць нельга
19.30 Сучаснае мастацтва Беларусі
20.40 Калыханка

Беларусь 5

07.20 Олимпийские игры. Дневник
07.45 Олимпийские игры. Горнолыжный спорт. Слалом. Женщины. Прямая трансляция
09.25 Олимпийские игры. Фигурное катание. Пары. Короткая программа
11.30 Гандбол. SEHA-Газпром лига. Нексе (Хорватия) - БГК им. Мешкова Беларусь
13.00 Олимпийские игры. Конькобежный спорт. 1000м. Женщины. Фигурное катание. Пары. Короткая программа. Прямая трансляция
15.05 Олимпийские игры. Хоккей. Мужчины. Предварительный раунд. Словакия - Россия. Прямая трансляция
17.30 Теннис. Турнир WTA. Доха. Прямая трансляция
18.55 Баскетбол. Квалификация к Евро- 2019 г. Женщины. Беларусь - Польша. Прямая трансляция
20.45, 01.15 Олимпийские игры. Итоги дня
21.00 Олимпийские игры. Биатлон. Индивидуальная гонка. Женщины
22.35 Футбол. Лига чемпионов УЕФА. 1/8 финала. 1-й матч.Реал (Испания) - ПСЖ Прямая трансляция
00.45 Слэм-данк

РТР-Беларусь

07.00 Утро России
10.40 Простые вопросы
11.00, 14.00, 17.00, 20.00 ВЕСТИ
11.35, 22.10, 23.10 Лабиринты
13.50, 16.50, 19.50, 23.00 Новости - Беларусь
14.35 О самом главном
15.45 60 Минут
17.35 Судьба человека с Борисом Корчевниковым
18.45 Андрей Малахов. Прямой эфир
20.40 Семейный детектив
00.40 Вечер с Владимиром Соловьевым

НТВ-Беларусь

05.55 Астропрогноз
06.00, 07.00, 08.00, 10.00, 13.00, 16.00, 19.00 Сегодня
06.10, 07.10 Деловое утро НТВ
07.50, 08.10 Мухтар. Новый след
08.50 Супруги
09.40, 23.05 ЧП.by
10.25 Улицы разбитых фонарей
12.00 Суд присяжных
13.25, 18.25 Обзор
14.00 Поедем, поедим!
14.20 Хвост
16.35, 19.40 Невский. Проверка на прочность
21.20 Инспектор Купер. Невидимый враг
23.25 Итоги дня
23.55 Бальзаковский возраст, или все мужики - сво...

ТВ3

06.00 Мультфильм
08.25 Доктор И...
08.55, 18.50, 02.30 Осколки
10.40, 04.30 Судебные страсти
12.15, 17.55 Секреты экстрасенсов
13.05, 16.50 Гадалка
14.05 Параллельный мир
15.00 Охотники за привидениями
15.30 Простые сложности
16.00 Естественный отбор
21.00 Один день, одна ночь
22.00 Сверхъестественный отбор
23.00 Линия защиты
23.30 Рухнувшие небеса
00.15 Стартап

ТНТ

06.00, 06.30, 07.00, 07.30 Деффчонки
08.00, 03.00 Импровизация
09.00, 10.15, 23.00, 00.00 Дом-2
11.30, 12.00, 12.30, 13.00, 13.30, 14.00 САШАТАНЯ
14.30, 15.00, 15.30, 16.00, 16.30, 17.00, 17.30, 18.00, 18.30 Интерны
19.00, 19.30, 01.00, 01.30 Улица
20.00, 20.30, 02.00, 02.30 Остров 2 сезон
21.00 Однажды в России
22.00 Где логика?
05.00 Comedy Woman

Киномикс

00.10 Пророк
02.50 Законопослушный гражданин
05.00 Рюдзо и семеро бойцов
07.05 Убийства в Оксфорде
08.55 Неоспоримый 2
10.40 Охота на монстра
12.40 Правила жизни французского парня
14.15 Поцелуй дракона
16.05 Клуб безбашенных
18.05 Красавица и чудовище
20.00 Одним меньше
22.00 Дети сексу не помеха

Дом Кино

03.30, 14.30 Кухня
06.00 Любовь в большом городе
07.30 8 новых свиданий
09.05 Влюблён по собственному желанию
10.45 Гречанка
12.25 Принцесса на бобах
17.25 Нереальная любовь
19.00 Любовь и голуби
21.00 Весна на Заречной улице
22.50 Два дня
00.30 Вот это любовь!
02.15 14+

МИР

06.00 Спрут
06.30 Доброе утро, мир!
07.35 Любимые актеры
08.05 ОСА
10.00, 13.15, 19.20 Порох и дробь
13.00, 16.00, 19.00 Новости
14.00 Дела семейные. Битва за будущее
15.00, 02.00 Дела семейные. Новые истории
16.15 Возвращение Мухтара
22.10 Идеальная жена
00.00 Новости в полночь
00.10 От тюрьмы и от сумы
03.00 Домработница

ТВ 21

10.00, 18.00, 02.00 Последние пантеры
10.55, 18.55, 02.55 Луной был полон сад
12.45, 20.45, 04.45 Даю год
14.25, 22.25, 06.25 Соблазн
16.25, 00.25, 08.25 8 свиданий

ТВ 1000

08.10 Экстрасенс
10.15 Воришки
12.00 Выбор
14.10 Ярмарка тщеславия
16.55 Загадочная история Бенджамина Баттона
20.10 Дневник памяти
22.30 Одержимость
00.35 Любовь и дружба
02.20 Багровые реки
04.15 Обитель проклятых

ТВ 1000 Русское кино

06.20 Ивановы
08.20 Любовь в городе ангелов
10.00 Клад
12.00 Герой нашего времени (Бэла)
14.20 Билет на Vegas
16.20, 17.10, 04.20, 05.05 Гражданка Катерина
18.20 Олимпиус Инферно
20.20 Багровый цвет снегопада
22.45 Неуловимые Бангкок
00.30 В стиле jazz
02.20 Мы из будущего

РЕТРоТВ

06.00, 12.00, 18.00, 00.00 Следствие ведут ЗнаТоКи
07.30, 01.30 Утренняя почта
08.00, 14.00, 20.00, 02.00 Красное и черное
09.00, 03.00 Фантомас
10.45, 04.45 Кабачок «13 стульев»
11.50, 17.50, 23.50, 05.50 Киноистории Глеба Скороходова
13.40 Незнайка-художник
15.00 Фантомас разбушевался
16.35 Тайная жизнь Пиаф
19.20 «По страницам передачи «Музыка в театре, кино на ТВ»
21.00 Фантомас против Скотланд-Ярда
22.40 Какие наши годы!

ВТВ

06.00, 15.10 ВОРОНИНЫ
07.20, 04.20 ДУДА И ДАДА
07.50, 04.35 СМЕШАРИКИ
08.10, 04.55 ДЖИНГЛИКИ
08.30, 03.50 ЕРАЛАШ
09.20, 19.00 МОЛОДЁЖКА. ВЗРОСЛАЯ ЖИЗНЬ
10.25 БОЛЬШЕ, ЧЕМ ДРУГ
12.10 СТУДЕНТЫ
13.10, 20.00 Реалити-шоу «СУПЕРМАМОЧКА»
14.10, 03.00 КАК Я СТАЛ РУССКИМ
16.50, 05.10 РАНЕТКИ
17.50, 22.45 УРАЛЬСКИЕ ПЕЛЬМЕНИ
21.00 ЛЮБОВЬ И ПРОЧИЕ НЕПРИЯТНОСТИ
00.00 ОСНОВНОЙ ИНСТИНКТ
02.10 МЕТОД ЛАВРОВОЙ

15 февраля ЧЕТВЕРГ

ИМЕНИНЫ В ЭТОТ ДЕНЬ
Семен, Иордан
ПО КАТОЛИЧЕСКОМУ КАЛЕНДАРЮ
Иовита, Фаустин, Зигфрид
ВОСХОД: *8.20* ЗАХОД: *18.08*
ДОЛГ. ДНЯ: *9.48*

Беларусь 1

06.00, 07.20, 08.15 Доброе утро, Беларусь!
07.00, 08.00, 09.00, 12.00, 13.00, 15.00, 17.00, 19.00, 00.25 Новости
07.05, 08.05 Новости экономики
07.10, 08.10, 18.15, 00.05 Зона Х
08.50 Слово Митрополита Павла на праздник Сретения Господня
09.10, 22.15 След
10.55, 12.10, 18.35, 19.20 Двойная сплошная
13.10 Детский доктор
13.45 День в большом городе
14.45, 15.25 Между нами девочками
15.15, 18.00 Новости региона
17.05 Белорусское времечко
21.00 Панорама
21.50 Олимпийский дневник
23.45 Сфера интересов
00.40 День спорта

ОНТ

06.00, 06.30, 07.30, 08.30, 07.00, 08.00, 09.00, 11.00, 13.00, 16.00, 18.00, 20.30 Наши новости
06.10, 07.10, 08.10 Наше утро
09.10 Теория заговора
10.00 Жить здорово!
11.10 Модный приговор
12.20, 13.10, 19.00 Пусть говорят
13.55 Давай поженимся!
14.55 Мужское/Женское
16.20 Обратный отсчет
16.55 На самом деле
18.20 Контрольная закупка
18.55, 21.10 Удача в придачу!
20.00 Время
01.15 Ночные новости

Беларусь 2

07.00 Телеутро
09.00, 19.30 Телебарометр
09.05, 19.35 Слепая
10.10, 17.35 Анна-детективъ
12.00, 21.30, 22.05 Орел и Решка. Юбилейный
12.50 На ножах
13.55 Олимпийские Игры
16.15, 00.00 Ничего себе ньюз
16.20, 00.05 Пин_код
17.05 Богиня шопинга
20.35 Барышня-крестьянка
22.00 Спортлото 6 из 49, КЕНО
22.25 Их перепутали в роддоме

СТВ

06.00, 07.30, 10.30, 13.30, 16.30, 19.30, 22.30 24 часа
06.10, 17.25 Минщина
06.20, 07.45 Утро. Студия хорошего настроения
07.40, 20.10, 23.00 СТВ спорт
08.30, 17.35 Водить по-русски
08.50, 21.05 Загадки человечества с Олегом Шишкиным
10.40, 20.15 Самые шокирующие гипотезы
11.30, 21.55 Смотреть всем!
11.50, 17.50 Важняк. Игра навылет
13.50, 23.25 NEXT 3
15.40 Легенды СССР
16.50 Минск и минчане
20.00 Столичные подробности
23.05 Автопанорама
01.05 Солдаты 12

Беларусь 3

07.00 Дабраранак
07.35, 20.10 Беларуская кухня
08.05, 12.00, 19.55 Калейдаскоп
08.20, 12.15 Гэты дзень
08.25, 18.35 Ганна Герман
09.20, 17.55 Каралі эпізоду
10.00, 16.10 Прыкаваны
11.50 Размовы пра духоўнае
12.20, 23.10 Легенды музыкі
12.45 Славянскі базар у Віцебску - 2008
13.40 Наперад у мінулае
14.05, 22.25 Вызваліцелі. Знішчальнікі
14.50, 21.05 Месца сустрэчы змяніць нельга
19.30 Сучаснае мастацтва Беларусі
20.40 Калыханка
23.35 Святло далёкай зоркі

Беларусь 5

06.05 Олимпийские игры. Хоккей. Мужчины. Предварительный раунд. Финляндия - Германия. Прямая трансляция
08.30 Олимпийские игры. Горнолыжный спорт. Супергигантский слалом. Мужчины. Лыжный спорт. Женщины. Прямая трансляция
11.15 Олимпийские игры. Фигурное катание. Пары. Произвольная программа
13.55 Олимпийские игры. Фристайл. Лыжная акробатика. Женщины. Прямая трансляция
15.10 Олимпийские игры. Хоккей. Мужчины. Предварительный раунд. Канада - Швейцария. Прямая трансляция
17.35 Мир английской премьер-лиги
18.05 Овертайм
18.35, 01.00 Олимпийские игры. Итоги дня
18.55 Олимпийские игры. Биатлон. Индивидуальная гонка. Мужчины
20.55 Футбол. Лига Европы УЕФА. 1/16 финала. 1-й матч. Спартак (Россия) - Атлетик (Бильбао, Испания). Прямая трансляция
23.00 Футбол. Лига Европы УЕФА. 1/16 финала. 1-й матч. Селтик Шотландия - Зенит (Россия). Прямая трансляция

РТР-Беларусь

07.00 Утро России
11.00, 14.00, 17.00, 20.00 ВЕСТИ
11.35, 22.30, 23.10 Лабиринты
13.50, 16.50, 19.50, 23.00 Новости - Беларусь
14.35 О самом главном
15.45 60 Минут
17.35 Судьба человека с Борисом Корчевниковым
18.45 Андрей Малахов. Прямой эфир
20.40 Семейный детектив
22.10 Простые вопросы
01.00 Вечер с Владимиром Соловьевым

НТВ-Беларусь

05.55 Астропрогноз
06.00, 07.00, 08.00, 10.00, 13.00, 16.00, 19.00 Сегодня
06.10, 07.10 Деловое утро НТВ
07.50, 08.10 Мухтар. Новый след
08.50 Супруги
09.40, 23.05 ЧП.by
10.25 Улицы разбитых фонарей
12.00 Суд присяжных
13.25, 18.25 Обзор
14.00 Поедем, поедим!
14.20 Хвост
16.35, 19.40 Невский. Проверка на прочность
21.20 Инспектор Купер. Невидимый враг
23.25 Итоги дня
23.55 Бальзаковский возраст, или все мужики - сво...

ТВ3

06.00 Мультфильм
08.00 Доктор И...
08.30, 19.00, 03.30 Осколки
10.35 Судебные страсти
12.15, 18.00 Секреты экстрасенсов
13.05, 16.55 Гадалка
14.05, 05.10 Параллельный мир
15.00 Охотники за привидениями
15.35 Простые сложности
16.05 Естественный отбор
20.55 Один день, одна ночь
21.55 Нераскрытые тайны
22.55 90е
23.45 Рухнувшие небеса
00.30 Стартап

ТНТ

06.00, 06.30, 07.00, 07.30 Деффчонки
08.00, 22.00, 03.00 Импровизация
09.00, 10.15, 23.00, 00.00 Дом-2
11.30, 12.00, 12.30, 13.00, 13.30, 14.00 САШАТАНЯ
14.30, 15.00, 15.30, 16.00, 16.30, 17.00, 17.30, 18.00, 18.30 Интерны
19.00, 19.30, 01.00, 01.30 Улица
20.00, 20.30, 02.00, 02.30 Остров 2 сезон
21.00 ШОУ СТУДИЯ СОЮЗ
05.00 Comedy Woman

Киномикс

00.00 Побег из Шоушенка
02.25 Игра смерти
04.10 Онг Бак
06.05 Номер 44
08.25 Необычайные приключения Адель
10.10 Из Парижа с любовью
11.50 Полководцы
14.00 Паркер
16.00 Дипан
18.10 Законопослушный гражданин
20.00 Человек ноября
21.50 Тринадцать убийц
23.55 Неоспоримый 2

Дом Кино

04.00, 14.30 Кухня
06.10 Вот это любовь!
07.55 Стряпуха
09.10 Любит - не любит
10.45 Гречанка
12.45 Два дня
17.20 Женитьба Бальзаминова
19.00 Калина красная
21.05 Родня
22.55 Ты у меня одна
00.50 Мой любимый клоун
02.20 Зелёный огонёк

МИР

06.30 Доброе утро, мир!
07.35 Любимые актеры
08.05 ОСА
10.00, 13.15 Порох и дробь
13.00, 16.00, 19.00 Новости
14.00 Дела семейные. Битва за будущее
15.00, 02.05 Дела семейные. Новые истории
16.15 Возвращение Мухтара
19.20 Порох и дробь.
22.10 Дачница
00.00 Новости в полночь
00.10 Идеальная жена
03.00 Домработница

ТВ 21

10.00, 18.00, 02.00 Последние пантеры
10.55, 18.55, 02.55 Супермозг
12.50, 20.50, 04.50 Человек у окна
14.35, 22.35, 06.35 Новая подружка
16.25, 00.25, 08.25 Бегущая от реальности

ТВ 1000

06.10 Лучшее во мне
08.35 Одержимость
10.50 Любовь и дружба
12.50 Дневник памяти
15.25 Обитель проклятых
17.45 Тутси
20.10 Тихая гавань
22.25 Пока не сыграл в ящик
00.20 Гипнотизёр
02.30 Лунатики
04.00 Переправа

ТВ 1000 Русское кино

06.20 Неуловимые Бангкок
08.10 Багровый цвет снегопада
10.40 В стиле jazz
12.35 Гамлет
14.20 Удиви меня
16.20, 17.05, 04.20, 05.05 Мачеха
18.00 Мы из будущего
20.20 Развод по собственному желанию
22.05 Райские кущи
00.15 Роковые яйца
02.35 Кукушка

РЕТРоТВ

06.00, 12.00, 00.00 Следствие ведут ЗнаТоКи
07.40, 01.40 Незнайка-художник
08.00, 14.00, 20.00, 02.00 Красное и черное
09.00, 03.00 Фантомас разбушевался
10.35, 04.35 Тайная жизнь Пиаф
11.50, 17.50, 05.50 Киноистории Глеба Скороходова
13.20 «По страницам передачи «Музыка в театре, кино на ТВ»
15.00 Фантомас против Скотланд-Ярда
16.40 Какие наши годы!
18.00 Бумбараш
19.05 С разрешения программы «Бенефис»
21.00 Леди и разбойник
22.30 Кинопанорама: Анна Маньяни

ВТВ

06.00, 15.10 ВОРОНИНЫ
07.20, 04.20 ЛИГА WATCHCAR
07.50, 04.35 СМЕШАРИКИ
08.10, 04.55 ДЖИНГЛИКИ
08.30, 03.30 ЕРАЛАШ
09.20, 19.00 МОЛОДЁЖКА. ВЗРОСЛАЯ ЖИЗНЬ
10.25 ЛЮБОВЬ И ПРОЧИЕ НЕПРИЯТНОСТИ
12.10 СТУДЕНТЫ
13.10, 20.00 Реалити-шоу «СУПЕРМАМОЧКА»
14.10, 02.40 КАК Я СТАЛ РУССКИМ
16.50, 05.10 РАНЕТКИ
17.50, 22.45 УРАЛЬСКИЕ ПЕЛЬМЕНИ
21.00 КРОКОДИЛ ДАНДИ
00.00 КОРАБЛЬ
00.50 БЕЗМОЛВНЫЙ СВИДЕТЕЛЬ
01.50 МЕТОД ЛАВРОВОЙ

---

16 февраля ПЯТНИЦА

ИМЕНИНЫ В ЭТОТ ДЕНЬ
Адриан, Анна, Влас, Николай, Влас, Диодор, Роман, Семен
ПО КАТОЛИЧЕСКОМУ КАЛЕНДАРЮ
Данута, Юлиана, Даниил
ВОСХОД: *8.18* ЗАХОД: *18.10*
ДОЛГ. ДНЯ: *9.52*

Беларусь 1

06.00, 07.20, 08.15 Доброе утро, Беларусь!
07.00, 08.00, 09.00, 12.00, 13.00, 15.00, 17.00, 19.00 Новости
07.05, 08.05 Новости экономики
07.10, 08.10, 18.15 Зона Х
09.10 След
10.50, 12.10, 18.45, 19.20 Двойная сплошная
13.10 Детский доктор
13.45 День в большом городе
14.45, 15.25, 17.05 Между нами девочками
15.15, 18.00 Новости региона
21.00 Панорама
21.50 Олимпийский дневник
22.15 Финал национального отборочного тура Международного конкурса песни «Евровидение - 2018»
00.45 День спорта

ОНТ

06.00, 06.30, 07.30, 08.30, 07.00, 08.00, 09.00, 11.00, 13.00, 16.00, 18.00, 20.30 Наши новости
06.10, 07.10, 08.10 Наше утро
09.10 Идеальный ремонт
10.00 Жить здорово!
11.10 Модный приговор
12.20, 13.10 Пусть говорят
13.55 Давай поженимся!
14.55 Мужское/Женское
16.20 Идеальный муж
18.20 Контрольная закупка
18.55 Удача в придачу!
19.00 Поле чудес
20.00 Время
21.10 «Голос. Дети». Новый сезон
22.55 Вечерний Ургант
23.50 Звезды под гипнозом
01.30 Ночные новости

Беларусь 2

07.00 Телеутро
09.00, 19.20 Телебарометр
09.05, 17.30 Анна-детективъ
11.10 На ножах
12.10 Их перепутали в роддоме
14.00 Олимпийские Игры
15.45 Когда мы дома
16.15, 00.10 Ничего себе ньюз
16.20, 00.15 Пин_код
17.05 Богиня шопинга
19.25 Американский жених
20.20 Париж любой ценой
22.00 Спортлото 5 из 36, КЕНО
22.05 Битва экстрасенсов. 16 сезон

СТВ

06.00, 07.30, 10.30, 13.30, 16.30, 19.30, 22.30 24 часа
06.10, 17.25 Минщина
06.20, 07.45 Утро. Студия хорошего настроения
07.40, 20.10, 23.00 СТВ спорт
08.30, 17.35 Водить по-русски
08.50 Загадки человечества с Олегом Шишкиным
10.40 Самые шокирующие гипотезы
11.30, 22.05 Смотреть всем!
11.50 Важняк. Игра навылет
13.50 NEXT 3
15.30 Легенды СССР
16.10 Автопанорама
16.50 Добро пожаловаться
17.10 Открытый разговор
17.55 Документальный спецпроект
20.00 Столичные подробности
20.15 КРЫСИНЫЕ БЕГА
23.05 Секретные территории
23.55 Индорхоккей

Беларусь 3

07.00 Дабраранак
07.35, 20.10 Беларуская кухня
08.05, 12.00, 19.55 Калейдаскоп
08.20, 12.15 Гэты дзень
08.25, 18.35 Ганна Герман
09.20, 17.55 Каралі эпізоду
10.05 Сіла веры
10.30, 16.40 Смага
12.20 Легенды музыкі
12.45 Славянскі базар у Віцебску - 2009
13.40 Наперад у мінулае
14.00 Гэты дзіўны свет...
14.25, 22.35 Вызваліцелі. Паветраны дэсант
15.10, 21.05 Месца сустрэчы змяніць нельга
19.30 Майстэрня. Гісторыя аднаго мастака
20.40 Калыханка
23.20 Час кіно

Беларусь 5

06.05 Олимпийские игры. Хоккей. Мужчины. Предварительный раунд. США - Словакия. Прямая трансляция
08.35 Олимпийские игры. Дневник
09.00 Олимпийские игры. Лыжный спорт. Мужчины. Прямая трансляция
10.40 Олимпийские игры. Хоккей. Мужчины. Предварительный раунд. Россия - Словения. Прямая трансляция
13.00 Олимпийские игры. Фристайл. Лыжная акробатика. Женщины
13.55 Олимпийские игры. Фристайл. Акробатика. Женщины. Финал. Прямая трансляция
15.20 Олимпийские игры. Хоккей. Мужчины. Предварительный раунд. Финляндия - Норвегия. Прямая трансляция
17.25 Олимпийские игры. Фигурное катание. Мужчины. Короткая программа
18.30, 00.25 Олимпийские игры. Итоги дня
18.50 Футбол. Лига Европы УЕФА. 1/16 финала. Первые матчи. Обзор тура
19.45 Самбо. Международный турнир на призы Президента Беларуси
21.50 Хоккей для всех
22.20 Легкая атлетика. Чемпионат Беларуси в помещении

РТР-Беларусь

07.00 Утро России
10.40 Простые вопросы
11.00, 14.00, 17.00, 20.00 ВЕСТИ
11.35, 22.10, 23.10 Лабиринты
13.50, 16.50, 19.50, 23.00 Новости - Беларусь
14.35 Шифры нашего тела
15.45 60 Минут
17.35 Судьба человека с Борисом Корчевниковым
18.45 Андрей Малахов. Прямой эфир
20.40 Семейный детектив

НТВ-Беларусь

05.55 Астропрогноз
06.00, 07.00, 08.00, 10.00, 13.00, 16.00, 19.00 Сегодня
06.10, 07.10 Деловое утро НТВ
07.50, 08.10 Мухтар. Новый след
08.50 Супруги
09.40, 23.20 ЧП.by
10.25 Улицы разбитых фонарей
12.00 Суд присяжных
13.25, 18.25 Обзор
14.00 Поедем, поедим!
14.20 Хвост
16.35, 19.40 Невский. Проверка на прочность
23.50 Чемпионы: Быстрее. Выше. Сильнее

ТВ3

06.00 Мультфильм
08.25 Доктор И...
08.55, 01.50 Осколки
10.40, 03.35 Судебные страсти
12.20 Секреты экстрасенсов
13.15, 17.00 Гадалка
14.15, 05.05 Параллельный мир
15.10 Охотники за привидениями
15.40 Простые сложности
16.10 Мой герой
18.00 Дневник экстрасенса
19.00 Человек-невидимка
20.00 Замуж на 2 дня
22.00 Стартап
00.25 Травля. Один против всех

ТНТ

06.00, 06.30, 07.00, 07.30 Деффчонки
08.00, 03.00 Импровизация
09.00, 10.15, 23.00, 00.00 Дом-2
11.30 Большой завтрак
12.00, 12.30, 13.00, 13.30, 14.00 САШАТАНЯ
14.30, 15.00, 15.30, 16.00, 16.30, 17.00, 17.30, 18.00, 18.30, 19.00, 19.30 Интерны
20.00, 05.00 Comedy Woman
21.00 Comedy Club
22.00 COMEDY БАТТЛ новый сезон
01.00 COMEDY БАТТЛ

Киномикс

01.45 Охота на монстра
04.10 Пророк
06.45 Тихий американец
08.30 Клуб безбашенных
10.20 Поцелуй дракона
12.00 Красавица и чудовище
13.50 Одним меньше
15.50 Телохранители и убийцы
18.10 Дети сексу не помеха
20.00 Стукач
22.00 Влюбленные одиночки
23.50 Из Парижа с любовью

Дом Кино

03.30, 14.30 Кухня
06.05 Неисправимый лгун
07.25 Дети Дон Кихота
08.55 Родня
10.45 Гречанка
12.25 Калина красная
17.20 Афоня
19.00 Верные друзья
20.55 Опекун
22.35 Сверстницы
00.10 Вас ожидает гражданка Никанорова
01.45 Дамы приглашают кавалеров

МИР

06.30 Доброе утро, мир!
07.35 Любимые актеры
08.05 ОСА
10.00, 13.15 Порох и дробь
13.00, 16.00, 19.00 Новости
14.00 Дела семейные. Битва за будущее
15.00 Дела семейные. Новые истории
16.15 Секретные материалы
17.15 Возвращение Мухтара
19.20 Крыса
22.55 Приключения желтого чемоданчика
00.25 Держись, шоубиз!
01.00 Дачница

ТВ 21

10.00, 18.00, 02.00 Спокойный день в конце войны
10.40, 18.40, 02.40 Кольт 45
12.10, 20.10, 04.10 Американская пастораль
14.00, 22.00, 06.00 Сюрприз
15.45, 23.45, 07.45 Твин Пикс

ТВ 1000

06.10 Тутси
08.35 Пока не сыграл в ящик
10.45 Тихая гавань
13.05 Переправа
15.40 Лучшее во мне
18.05 Октябрьское небо
20.10 Дорогой Джон
22.15 Вне себя
00.30 Капитан Фантастик
02.40 Из тьмы
04.15 Экстрасенс

ТВ 1000 Русское кино

06.20 Райские кущи
08.30 Развод по собственному желанию
10.20 Первый после бога
12.30 Гамлет
14.05 Клинч
16.20, 17.05, 04.20, 05.05 Мачеха
18.10 Кукушка
20.20 Небесный суд
22.20 Чемпионы
00.20 Москва, я терплю тебя
02.20 Ивановы

РЕТРоТВ

06.00, 00.00 Следствие ведут ЗнаТоКи
07.20, 01.20 «По страницам передачи «Музыка в театре, кино на ТВ»
08.00, 14.00, 20.00, 02.00 Красное и черное
09.00, 03.00 Фантомас против Скотланд-Ярда
10.40, 04.40 Какие наши годы!
11.50, 05.50 Киноистории Глеба Скороходова
12.00, 18.00 Бумбараш
13.05 С разрешения программы «Бенефис»
15.00 Леди и разбойник
16.30 Кинопанорама: Анна Маньяни
19.05 200 лет Кубанскому казачьему хору. Концерт
21.00 Имена-Легенды
21.30 05-00 в мою пользу. Концерт Гарика Сукачева

ВТВ

06.00, 15.10 ВОРОНИНЫ
07.20, 04.20 ЛИГА WATCHCAR
07.50, 04.35 СМЕШАРИКИ
08.10, 04.55 ДЖИНГЛИКИ
08.30, 03.30 ЕРАЛАШ
09.20, 19.00 МОЛОДЁЖКА. ВЗРОСЛАЯ ЖИЗНЬ
10.25, 17.50, 23.00 УРАЛЬСКИЕ ПЕЛЬМЕНИ
12.10 СТУДЕНТЫ
13.10, 20.00 Реалити-шоу «СУПЕРМАМОЧКА»
14.10, 02.40 КАК Я СТАЛ РУССКИМ
16.50, 05.10 РАНЕТКИ
21.00 КРОКОДИЛ ДАНДИ 2
00.00 МОЙ КРОВАВЫЙ ВАЛЕНТИН
01.50 МЕТОД ЛАВРОВОЙ

17 февраля СУББОТА

ИМЕНИНЫ В ЭТОТ ДЕНЬ
Николай, Кирилл, Георгий
ПО КАТОЛИЧЕСКОМУ КАЛЕНДАРЮ
Алексей, Лука
ВОСХОД: *8.16* ЗАХОД: *18.12*
ДОЛГ. ДНЯ: *9.56*

Беларусь 1

06.25 Існасць
06.50 Хозяйка большого города
08.25 Кулинарная дипломатия
09.00, 12.00, 15.00 Новости
09.10 Зона Х
09.40 Здоровье
10.30 Под ключ
11.05 Сваты. Жизнь без грима
12.10 50 рецептов первого
12.45, 15.45, 00.10 Сваты 5
13.50 Я знаю
15.15 Краіна
16.50 Избранница
21.00 Панорама
21.45 Олимпийский дневник
22.10 Сердце без замка
00.00 День спорта

ОНТ

07.00, 09.00, 16.00, 20.30 Наши новости
07.10 Алые паруса
09.10 Смешарики. Спорт
09.30 Здоровье
10.35 Смак
11.15 Идеальный ремонт
12.20 Умницы и умники
13.10, 16.20 Слава
17.00 Кто хочет стать миллионером?
18.30 Эээх, разгуляй
21.10 Удача в придачу!
21.15 Сегодня вечером
23.50 Трактир на Пятницкой

Беларусь 2

07.00 М/с «Фиксики»
07.30 Соляная принцесса
08.30, 21.55 Телебарометр
08.35 Камень, ножницы, бумага
09.05 Американский жених
10.00 На ножах
11.00 Битва салонов
11.55 Не бей копытом
13.10, 20.55 Барышня-крестьянка
14.10 Олимпийские Игры
15.10 Мышиная охота
16.50 Копейка в копейку
17.25 Париж любой ценой
19.00 Ип Ман
22.00 Спортлото 6 из 49, КЕНО
22.05 Земля будущего
00.15 Сыграй меня, если сможешь
00.45 ЛавЛавCar

СТВ

06.20 Студенты
08.00 Документальный спецпроект
09.35 Самая полезная программа
10.25 Ремонт по-честному
11.00 Минск и минчане
11.40 КРЫСИНЫЕ БЕГА
13.30, 16.30, 19.30 24 часа
13.45 Открытый разговор
14.00, 01.35 ВЫСОКИЙ БЛОНДИН В ЧЕРНОМ БОТИНКЕ
15.35 Секретные территории
16.45 Большой город
17.20 Ванга. Продолжение
20.00 СТВ спорт
20.10 ПЯТЫЙ ЭЛЕМЕНТ
22.15 Засекреченные списки
23.50 Индорхоккей

Беларусь 3

07.35 Сіла веры
08.00, 13.50, 20.15 Калейдаскоп
08.15, 14.10, 20.30, 22.15 Гэты дзень
08.20 Мультфільмы
08.40 Каралева бензакалонкі
10.00 Хата на хату
10.55 Беларуская кухня
11.25 Беларусь як песня
11.50 Размаўляем па-беларуску
12.20 Дзяўчынка шукае бацьку
14.15 Навукаманія
14.40 V Міжнародны фестываль «Уладзімір Співакоў запрашае...»
16.00 Translations
18.15 Таямніцы савецкага кіно
18.45 Адзінокім даецца інтэрнат
20.40 Калыханка
21.05 У квадраце 45
22.20 Сусветная класіка

Беларусь 5

06.05 Олимпийские игры. Хоккей. Мужчины. Предварительный раунд. Канада - Чехия. Прямая трансляция
08.30 Олимпийские игры. Горнолыжный спорт. Супергигантский слалом. Женщины. Фигурное катание. Мужчины. Произвольная программа. Лыжный спорт. Эстафета. Женщины. Эстафета. Прямая трансляция
13.50 Олимпийские игры. Фристайл. Акробатика. Мужчины. Прямая трансляция
15.10 Олимпийские игры. Хоккей. Мужчины. Предварительный раунд. Россия - США. Прямая трансляция
17.30 Теннис. Турнир WTA. Доха. 1/2 финала. Прямая трансляция
19.05, 01.20 Олимпийские игры. Итоги дня
19.25 Гандбол. Лига чемпионов. Веспрем (Венгрия) - БГК им. Мешкова Беларусь Прямая трансляция
21.05 Олимпийские игры. Биатлон. Масстарт. Женщины
22.00 Самбо. Международный турнир на призы Президента Беларуси
23.40 Легкая атлетика. Чемпионат Беларуси в помещении

РТР-Беларусь

07.00, 13.15 Комната смеха
07.45 Во саду ли, в огороде
11.00 ВЕСТИ
11.20 Живые истории
12.10 Пятеро на одного
13.00 Наше дело
14.00 Человек-амфибия
15.45 Человеческий фактор
19.00 Картина мира
20.00 ВЕСТИ В СУББОТУ
20.55 Привет, Андрей!
22.40 Радуга в поднебесье

НТВ-Беларусь

06.25 Астропрогноз
06.30 Адвокат
08.00, 10.00, 13.00, 16.00 Сегодня
08.20 Врачебные тайны плюс
08.50 Я хочу это увидеть!
09.25 ЧП.by
10.25 Главная дорога
11.05 Еда живая и мёртвая
11.55 Квартирный вопрос
13.20 Поедем, поедим!
14.10 Реквием для свидетеля
16.25 Следствие вели...
17.10 Секрет на миллион
19.00 Центральное телевидение
20.00 Ты супер!
22.05 Ты не поверишь! 10 лет в эфире
23.00 Отступники

ТВ3

06.00 Мультфильмы
10.15 Добро пожаловать домой!
11.05, 01.50 Хроники московского быта
11.55, 02.30 Сережка Казановы
15.15 Вокзал для двоих
17.45 РИО 2
19.20, 05.30 10 самых
19.55 Три дня в Одессе
22.00 Стартап
00.25 Рухнувшие небеса

ТНТ

06.00, 06.30, 07.00, 07.30 Деффчонки
08.00, 11.30, 17.00, 19.30 Экстрасенсы ведут расследование
09.30, 10.30, 23.00, 00.00 Дом-2
13.00, 13.30, 14.00, 14.30, 15.00, 15.30, 16.00, 16.30 Остров 2 сезон
21.00 Песни
01.00 Comedy Club
02.00, 02.30 Ольга
03.00 Импровизация
05.00 Comedy Woman

Киномикс

01.35 Номер 44
03.55 Необычайные приключения Адель
05.45 Законопослушный гражданин
07.35 Охота на монстра
09.35 Побег из Шоушенка
12.05 Неоспоримый 2
13.50 Полководцы
16.00 Рюдзо и семеро бойцов
18.00 Видели ночь
19.30 3 дня на убийство
21.30 Медальон
23.10 Поцелуй дракона

Дом Кино

03.30 Кухня
06.00 Карнавальная ночь
07.25 Чародеи
10.20 Огонь, вода и... медные трубы
11.55 Опекун
13.30 Бриллиантовая рука
15.25 Верные друзья
17.20 Высота
19.00 Королева бензоколонки
20.30 Девушка без адреса
22.10 За витриной универмага
23.55 Семь стариков и одна девушка
01.30 Доброе утро

МИР

07.50 Союзники
09.00 Ой, мамочки!
09.30 Наше кино. История большой любви
10.00, 16.00, 19.00 Новости
10.15 Достояние республик. Восьмидесятые
10.45 Приключения принца Флоризеля
14.35 Приключения желтого чемоданчика
16.15, 19.15 Дело гастронома №1
00.10 Крыса

ТВ 21

10.00, 18.00, 02.00 Агентура
11.00, 19.00, 03.00 Слезы под дождем
12.45, 20.45, 04.45 Маменькин сынок
14.25, 22.25, 06.25 Лев
16.25, 00.25, 08.25 Наши любовники

ТВ 1000

06.10 Выбор
08.30 Октябрьское небо
10.45 Гостья
13.15 Экстрасенс
15.25 Дорогой Джон
17.40 Младенец на $30 000 000
20.10 Спеши любить
22.10 Дворецкий
00.45 Искусственный интеллект
02.35 Любовь и дружба
04.15 Одержимость

ТВ 1000 Русское кино

06.20 Небесный суд
08.15 Чемпионы
10.15 Москва, я терплю тебя
12.10 Виват, гардемарины
14.45 Мой папа - Барышников
16.40 Ивановы
18.40 Любовь в городе ангелов
20.20 Ирония любви
22.10 Чемпионы Быстрее
00.20, 01.10 Маргарита Назарова
02.20 Неуловимые Бангкок
04.00 Багровый цвет снегопада

РЕТРоТВ

06.00, 12.00, 00.00 Бумбараш
07.05, 01.05 С разрешения программы «Бенефис»
08.00, 14.00, 02.00 Красное и черное
09.00, 03.00 Леди и разбойник
10.30, 04.30 Кинопанорама: Анна Маньяни
13.05 200 лет Кубанскому казачьему хору. Концерт
15.00 Имена-Легенды
15.30 05-00 в мою пользу. Концерт Гарика Сукачева
18.00 Бит-квартет «Секрет»
19.15 Герой нашего времени
21.00 В поисках утраченного: Евгений Самойлов
21.40 Встречи для Вас. Виктор Павлов
22.20 Киноистории Глеба Скороходова
22.30 Белый Бим Черное ухо

ВТВ

06.00 ТУРБО МИКСЕР
07.00 6 КАДРОВ
07.30 ГАЛЕРЕЯ КРАСОТЫ
08.00 ОСТОРОЖНО: ДЕТИ!
09.00, 03.00 ЛИГА WATCHCAR
09.30, 03.20 СМЕШАРИКИ
09.50, 03.40 ДЖИНГЛИКИ
10.00 СКУБИ ДУ
10.30, 02.35 ЕРАЛАШ
11.10 РАНГО
13.10 ВЕЧНЫЙ ОТПУСК
15.10, 19.00, 21.40, 00.00 Прогноз погоды на неделю
15.10 КРОКОДИЛ ДАНДИ
17.00 КРОКОДИЛ ДАНДИ 2
19.00 ОТСТУПНИКИ
21.40, 23.10 УРАЛЬСКИЕ ПЕЛЬМЕНИ
00.00 ОСНОВНОЙ ИНСТИНКТ
02.10 ХОЧУ ВЕРИТЬ!
04.00 ЛОВИ МОМЕНТ
05.00 ДУРАКИ И ДОРОГИ

ОДО «Наркотер», УНП 500045864
КОДИРОВАНИЕ
ВРАЧИ ОДО «НАРКОТЕР»:
Прищепа В.К.
Курилов Ю.В.
Шкурский А.И.
ПО АДРЕСУ:
г. Волковыск, ул. Победы, 4, т. 8(0152)965146, т.+375292857781;
г. Ивацевичи, ул. Ленина, 57, т. 8(01645)91455, +375297949069;
г. Гродно, пр. Космонавтов, 2/1, т. 8(0152)965146, 8(0152)752016

18 февраля ВОСКРЕСЕНЬЕ

ИМЕНИНЫ В ЭТОТ ДЕНЬ
Лаврентий, Роман, Лука, Терасим, Игнатий
ПО КАТОЛИЧЕСКОМУ КАЛЕНДАРЮ
Мария, Ольгерд, Люциан
ВОСХОД: *8.14* ЗАХОД: *18.14*
ДОЛГ. ДНЯ: *10.00*

Беларусь 1

07.20 Хозяйка большого города
09.00, 12.00, 12.10, 15.00 Новости
09.10 Арсенал
09.45 Коробка передач
10.25 Народное утро
11.05 Вокруг планеты
12.35 50 рецептов первого
13.10 Источник счастья
15.15 Твой город
15.30 Eurovision
15.50 «Источник счастья «.
17.20 Плохая дочь
20.40 Навіны надвор'я
21.00 Главный эфир
22.10 Олимпийский дневник
22.35 «Хозяйка большого города «.

ОНТ

07.00, 08.00, 09.00, 11.00, 13.00, 16.00, 18.00 Наши новости
07.10 Хоккеисты
08.10 «Хоккеисты». Продолжение
09.10 Воскресная проповедь
09.25 На наш вкус
10.05 «В гости по утрам» с Марией Шукшиной
11.10 Идеальный муж
13.10 Теория заговора
14.10 «30 лет балету «Тодес»
16.20 «Я могу!» Шоу уникальных возможностей
18.15 сезона
20.00 Контуры
21.05 Клуб Веселых и Находчивых
23.20 Егерь

Беларусь 2

07.00 М/с «Фиксики»
07.25 Мышиная охота
09.00, 20.10 Телебарометр
09.05 Мир наизнанку
10.00 На ножах
10.55 Битва салонов
11.55 Утиные истории
13.05, 21.00 Барышня-крестьянка
14.10 Олимпийские Игры
15.05 Земля будущего
17.10 Икона стиля
18.05 Битва экстрасенсов. 16 сезон
20.40 Два рубля
22.05 Спортлото 5 из 36, КЕНО
22.10 В диких условиях

СТВ

06.25 Студенты
08.00, 10.30, 13.30, 16.30, 22.30 24 часа
08.10, 16.50 Автопанорама
08.35, 10.40 ПЯТЫЙ ЭЛЕМЕНТ
11.00 Большой завтрак
11.40, 22.55 Документальный проект
13.45, 01.30 БЕЗУМНО ВЛЮБЛЁННЫЙ
15.30 Загадки человечества с Олегом Шишкиным
16.00 Центральный регион
17.20 ХРАНИТЕЛЬ ВРЕМЕНИ
19.30 Неделя
20.25 КАК УКРАСТЬ БРИЛЛИАНТ
22.00 Неделя спорта
23.45 Индорхоккей

Беларусь 3

07.35 Святыні Беларусі
08.00, 14.00, 20.15 Калейдаскоп
08.15, 14.20, 20.30, 22.45 Гэты дзень
08.20 Рассеяны
09.50 Наперад у мінулае
10.20 Нацыянальны хіт-парад
11.15 Майстры і куміры
12.05 Таямніцы савецкага кіно
12.35 Адзінокім даецца інтэрнат
14.25 V Міжнародны фестываль «Уладзімір Співакоў запрашае...»
15.45 Беларусь як песня
16.10 У квадраце 45
17.20 Каралева бензакалонкі
18.35 Хата на хату
19.35 Апошні дзень
20.40 Калыханка
21.05 Падкідыш
22.20 Святло далёкай зоркі
22.50 Сусветная класіка

Беларусь 5

06.05 Олимпийские игры. Хоккей. Мужчины. Предварительный раунд. Германия - Норвегия. Прямая трансляция
08.30 Олимпийские игры. Горнолыжный спорт. Слалом гигант. Мужчины. Прямая трансляция
09.35 Олимпийские игры. Лыжный спорт. Эстафета. Мужчины. Прямая трансляция
10.40 Олимпийские игры. Хоккей. Мужчины. Предварительный раунд. Чехия - Швейцария. Прямая трансляция
13.00 Олимпийские игры. Фристайл. Акробатика. Мужчины
14.00 Олимпийские игры. Фристайл. Акробатика. Мужчины. Финал. Конькобежный спорт. Женщины. Финал. Прямая трансляция
15.10 Олимпийские игры. Хоккей. Мужчины. Предварительный раунд. Швеция - Финляндия. Прямая трансляция
17.40 Спорт-центр
17.55 Баскетбол. Молодежный кубок. Финал. Прямая трансляция
19.45, 00.40 Олимпийские игры. Итоги дня
20.05 Теннис. Турнир WTA. Доха. Финал
21.40 Футбол. Лига чемпионов УЕФА
22.10 Олимпийские игры. Биатлон. Масстарт. Мужчины
23.05 Смешанные единоборства. UFC

РТР-Беларусь

07.00 Комната смеха
07.40 Дела семейные
09.20 Уйти, чтобы остаться
11.00 ВЕСТИ
11.20 Сам себе режиссер
12.10 Утренняя почта
12.50 Смехопанорама
13.20 Когда все дома с Тимуром Кизяковым
14.15, 16.50, 19.50, 22.30 Новости - Беларусь
14.25 Смеяться разрешается
16.20, 17.00 Буду жить
20.00 ВЕСТИ НЕДЕЛИ
21.30 Что происходит
22.40 Большая опера
00.20 Воскресный вечер с Владимиром Соловьевым

НТВ-Беларусь

06.25 Астропрогноз
06.30 Адвокат
08.00, 10.00, 16.00 Сегодня
08.20 Однажды...
08.55 Их нравы
09.20 Кто в доме хозяин?
10.25 Первая передача
11.05 Чудо техники
11.55 Дачный ответ
13.00 НашПотребНадзор
14.05 Реквием для свидетеля
16.25 Следствие вели...
18.00 Новые русские сенсации
19.00 Итоги недели
20.05 Ты не поверишь!
21.00 Звезды сошлись
22.35 Куркуль

ТВ3

06.00 Мультфильмы
10.05 Барышня и кулинар
10.40 13
14.05 Жена. История любви
15.25 Королевы красоты. Проклятие короны
16.15, 03.00 Один день, одна ночь
19.30 Без обмана
20.20 Любовь по правилам и без
22.35 Стартап
01.35 Рухнувшие небеса

ТНТ

06.00, 06.30, 07.00, 07.30 Деффчонки
08.00 Экстрасенсы ведут расследование
09.00, 10.00, 23.00, 00.00 Дом-2
11.00, 22.00 Stand Up
12.00 Большой завтрак
12.30 Песни
14.30 САШАТАНЯ
15.00, 21.00 Однажды в России
16.00 Где логика?
17.00, 03.00 Импровизация
18.00 COMEDY БАТТЛ новый сезон
19.00, 01.00 Comedy Club
02.00, 02.30 Ольга
05.00 Comedy Woman

Киномикс

00.50 Правила жизни французского парня
02.30 Пророк
05.05 Тринадцать убийц
07.10 Красавица и чудовище
09.00 Питер. Лето. Любовь.
10.30 Дети сексу не помеха
12.20 Из Парижа с любовью
14.05 Стукач
16.10 Онг Бак
18.00 Человек ноября
19.50 Паркер
21.50 Одним меньше
23.45 Влюбленные одиночки

Дом Кино

03.05 Наш общий друг
05.05 Ералаш
06.00 Сверстницы
07.25 Первый троллейбус
09.05 Дайте жалобную книгу
10.45 За витриной универмага
12.30 Девушка без адреса
14.10 Королева бензоколонки
15.35 Самая обаятельная и привлекательная
17.10 «Операция «Ы»
19.00 Вокзал для двоих
21.40 Старые клячи
00.10 Моя мама - невеста
01.30 Особенности национальной рыбалки
04.20 Райские кущи

МИР

06.00 Миллион вопросов о природе
06.30 Такие странные
07.00 Беларусь сегодня
08.20 Культ/Туризм
08.50 Еще дешевле
09.30 Достучаться до звезды
10.00, 16.00 Новости
10.15, 16.15, 20.00 Майя
19.00 Вместе
22.35 Дело гастронома №1

ТВ 21

10.00, 18.00, 02.00 Агентура
11.00, 19.00, 03.00 Я, снова я и мама
12.30, 20.30, 04.30 Месть от кутюр
14.30, 22.30, 06.30 Агент Хамилтон
16.20, 00.20, 08.20 То лето страсти

ТВ 1000

06.10, 17.45 Дневник памяти
08.35 Дворецкий
11.10 Спеши любить
13.15 Одержимость
15.25 Вне себя
20.10 Три метра над уровнем неба
22.30 Три метра над уровнем неба: Я тебя хочу
00.55 Чужая страна
03.00 На краю
04.25 Пока не сыграл в ящик

ТВ 1000 Русское кино

06.20 В стиле jazz
08.10 Чемпионы Быстрее
10.10 Ирония любви
11.50 Путешествие пана Кляксы
15.05 Любовь в городе ангелов
16.40 Неуловимые Бангкок
18.20, 19.10 Маргарита Назарова
20.20 Тёмный мир
22.25 Любовник
00.30 Ангелы революции
02.40 Развод по собственному желанию

РЕТРоТВ

06.00, 00.00 Бумбараш
07.05, 01.05 200 лет Кубанскому казачьему хору. Концерт
08.00, 02.00 Красное и черное
09.00, 03.00 Имена-Легенды
09.30, 03.30 05-00 в мою пользу. Концерт Гарика Сукачева
12.00 Бит-квартет «Секрет»
13.15 Герой нашего времени
15.00 В поисках утраченного: Евгений Самойлов
15.40 Встречи для Вас. Виктор Павлов
16.20, 19.50 Киноистории Глеба Скороходова
16.30, 22.35 Белый Бим Черное ухо
18.00 Концерт группы «Цветы»
20.00 Блеф
21.35 Какие наши годы!

ВТВ

06.00, 07.00, 08.00, 09.00, 11.30, 13.00, 15.00, 17.00, 23.10, 00.10 Прогноз погоды на неделю
06.00 ТУРБО МИКСЕР
07.00 6 КАДРОВ
08.00 ОСТОРОЖНО: ДЕТИ!
09.00, 03.00 ЛИГА WATCHCAR
09.30, 03.20 СМЕШАРИКИ
09.50, 03.40 ДЖИНГЛИКИ
10.00 СКУБИ ДУ
10.30, 02.30 ЕРАЛАШ
11.30 ГАЛЕРЕЯ КРАСОТЫ
12.00 УСПЕТЬ ЗА 24 ЧАСА
13.00 ВОРОНИНЫ
15.00 ОГРАБЛЕНИЕ ПО-ИТАЛЬЯНСКИ
17.00 МАХНИ КРЫЛОМ
18.40 УРАЛЬСКИЕ ПЕЛЬМЕНИ
20.40 ЭКИПАЖ
23.10 МИЛЛИОНЫ В СЕТИ
00.10 ПАПИНЫ ДОЧКИ
01.20 КИНО В ДЕТАЛЯХ
02.10 ПРОСТО КУХНЯ
04.00 ЛОВИ МОМЕНТ
05.00 ДУРАКИ И ДОРОГИ

НАШЕ ИНТЕРВЬЮ

«На ринге нет места сильным эмоциям»

Слонимчанин Артур Исаев после окончания Академии МВД живет и работает в Москве. Одно из главных его увлечений — тайский бокс. Артур — кандидат в мастера спорта по тайскому боксу, призёр чемпионата Москвы и Московской области. В последнем бою на соревнованиях в Казани наш земляк одержал победу над соперником из Армении во втором раунде на 17-й секунде.

Об увлечении муай тай, нокаутах и нокдаунах и о том, что помогает на ринге побеждать — в нашем интервью.

— Артур, в школе Вы были хулиганом?

— Отчасти, наверное, да, как и любой активный парень. Тихоней точно не был. Я учился в СШ №3 и на протяжении многих лет — с четвертого по девятый класс — был старостой, что накладывало определенную ответственность и дисциплину.

— А когда начали заниматься?

— Муай тай начал заниматься, когда переехал в Москву в 2011 году. А в Слониме занимался легкой атлетикой у Дмитрия Николаевича Карпушкина, который мне был как отец. Благодаря ему, у меня и выработался такой характер.

— Почему именно тайский бокс привлек Вас?

— Всегда привлекала зрелищность тайских поединков. Когда наблюдал за выступлениями соревнующихся бойцов, просыпалась определенная доля азарта, хотелось попробовать самому. Плюс тайский бокс позволяет развить силу, выносливость, укрепить здоровье, регулярные тренировки закаляют характер. Развивается быстрота реакции, что помогает в нашей часто беспокойной повседневной жизни.

— Через какое время после начала занятий начали выступать?

— В первый раз на ринг вышел спустя три месяца после начала тренировок.

— Сколько раз были в нокдаунах?

— В нокдауне был четыре раза и один раз — в глубоком нокауте.

— И как ощущения?

— Ощущения привычные уже, но неприятные: острая боль, как будто ударило током. В один момент потемнело в глазах, сильный шум, звон в голове, и как будто не чувствуешь ног. Было, что даже не понял, что произошло, как в сон попал, но быстро пришел в себя и продолжил бой.

— За счет чего побеждаете соперников в бою и почему проигрываете?

— Победа дается через труд, через серьезную подготовку к бою. Это и ежедневные тренировки накануне боя, это и психологическая подготовка, и правильный настрой. Часто смотрю видео тренировок и боев именитых мировых спортсменов, изучаю различные тактики и техники ведения боя. А еще верю в определенную долю удачи.

— Сколько вообще побед и поражений на Вашем счету?

— У меня было восемь побед и один проигрыш.

— Как контролируете эмоции в бою?

— На ринге нет места сильным эмоциям. Внутренний психологический настрой, тщательная подготовка к бою позволяют отключить лишние эмоции, приглушить чувство страха, боли и усталости и уверенно, на характере, сконцентрироваться на бое, на поставленной задаче.

— Сколько раз в неделю нужно тренироваться, чтобы достичь результатов?

— Сложно однозначно ответить на этот вопрос. Многое зависит от целей, которые перед собой ставит человек, от его начальной физической подготовки, состояния здоровья, уровня занятости. Думаю, в среднем человек, регулярно посещая две-три тренировки в неделю, способен научиться драться и получить ощутимые результаты за первые полгода. Самое главное — это наличие большого желания, а самосовершенствоваться можно до бесконечности.

— Придерживаетесь ли Вы спортивной диеты?

— Первые годы тренировок, примерно до 2016 года, круглогодично придерживался спортивной диеты. Последние два года питаюсь обычно, на диету сажусь за два-три месяца до боя.

— Насколько выгодно участие в боях в денежном плане?

— Для меня всегда на первом месте был сам факт участия в бою, спортивный азарт и возможность доказать, в первую очередь, самому себе, что я могу и чего я стою, а не факт денежного вознаграждения или гонка за званием.

— Есть какие-то секреты, которые помогают достигать результатов?

— Никаких особенных секретов нет. Результаты приходят только через труд, дисциплину и регулярные тренировки.

— Чем Вы увлекаетесь помимо бокса?

— Помимо бокса, занимаюсь легкой атлетикой, хожу в тир, люблю стрельбу по мишеням. Люблю путешествовать, часто бывал на Кавказе, нравится местная природа, люди, изучал их традиции, обычаи, культуру.

— Как часто бываете в Слониме?

— В Слоним приезжаю регулярно, два-три раза в год стабильно. Но подолгу там не задерживаюсь, так как многие близкие и знакомые разъехались по другим городам.

Жанна ИВАНОВА

> **— Приходилось ли Вам драться на улице? И по какому поводу?**
> — Приходилось, заступился за девушку, на которую напали хулиганы. Как сейчас помню, дело было в Москве зимой 2016 года.

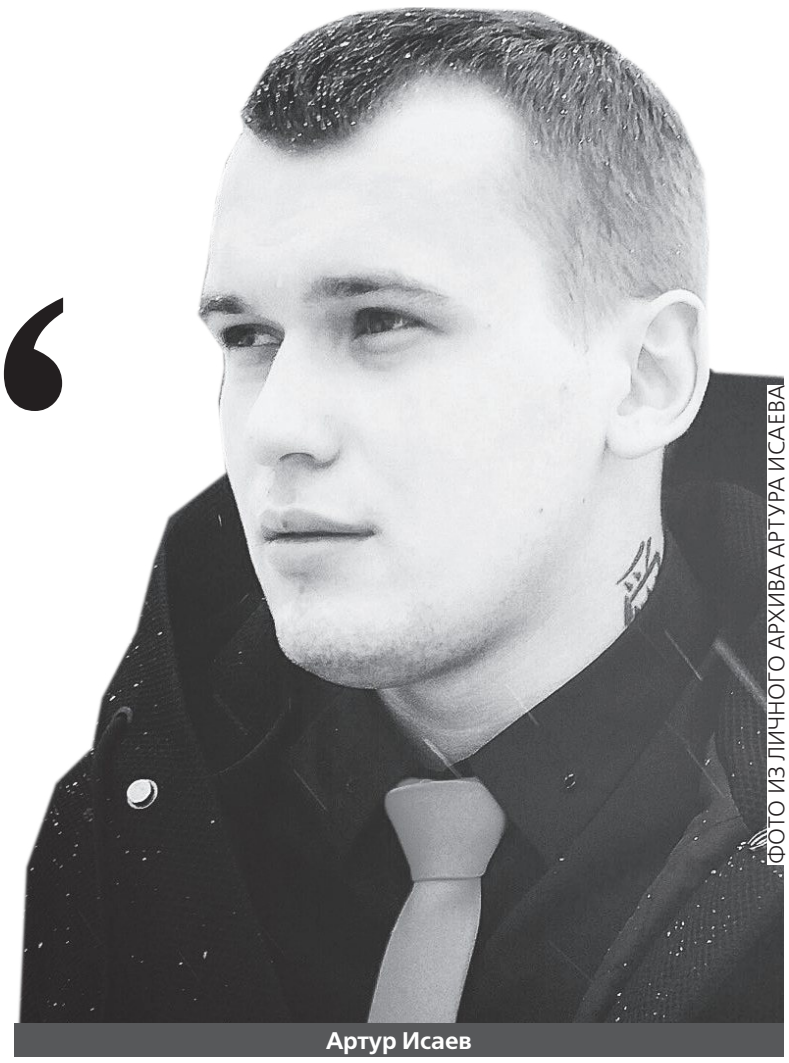

ФОТО ИЗ ЛИЧНОГО АРХИВА АРТУРА ИСАЕВА

Артур Исаев

НАТЯЖНЫЕ ПОТОЛКИ
От простых до самых невероятных!!! Быстро и Качественно!!!
РАССРОЧКА ОТ 2 ДО 7 МЕСЯЦЕВ БЕЗ %
АКЦИИ !!!
При заказе двух потолков - третий потолок бесплатно!
При заказе двухуровневого одноуровневый (до 10 м.кв.) бесплатно!!!
В ПОДАРОК КАРНИЗ ДЛЯ ШТОР или СВЕТИЛЬНИК
ГАРАНТИЯ 25 ЛЕТ
СКИДКА 10 % ПЕНСИОНЕРАМ
ИП Ардельянов УНП 591604006
8–029–38–38–101 8–033–38–38–108

MSD Империя потолков impo.by
НАТЯЖНЫЕ ПОТОЛКИ
ОТ ПРОСТЫХ ДО СЛОЖНЫХ
ШИРОКИЙ АССОРТИМЕНТ
РАССРОЧКА ДО 7 МЕСЯЦЕВ
ЛЮБАЯ КОМПЛЕКТАЦИЯ
КАЧЕСТВЕННЫЙ МОНТАЖ
от 7,5 рублей
УНП 591608560
365 09 09
СОБСТВЕННОЕ ПРОИЗВОДСТВО

УНП 590719077, ЧТПУП "ЮриксБел"
РАССРОЧКА ДО 6 МЕСЯЦЕВ
ШКАФЫ-КУПЕ
НОВОСЁЛАМ СКИДКИ!
Добрый Дом
Брестская 109А
Тел. 6-36-00
kupe-slonim.by

Чего-то не хватает?
Кредит до 5000 рублей
без справки о доходах
ВТБ
г. Слоним,
ул. Первомайская, 15
Дом Торговли, 1 этаж
8 (029) 500–56–34
(+ 375 17/29/33) 309–15–15
www.vtb-bank.by
ЗАО Банк ВТБ (Беларусь) УНП 101165625

Жалюзи
роллеты (тканевые, защитные)
москитные сетки
Низкие цены
Установка
Тел. 8-029-278-03-13
ИП Середа М.Е., УНП 291211010

шкафы-купе
ИП Супрун С.И., УП 590321395
• радиусные
• угловые
• диагональные
• фотопечать
• пескоструй
корпусная мебель
по индивидуальным проектам
• замер, доставка • рассрочка без %
• установка • выезд на район
Vel 8-044-4-99-22-44
МТС 8-033-31-96-96-6

TAXI 3-66-66
Velcom 61-56-056
МТС 58-79-056
Life 91-11-076
ИП Климович С.Н., УНП 590092913

ПРОДАЮ

дачу, дом, коттедж

ДОМ (1/2) (2-комн. квартира в частном доме), в пер. Тургенева, д. 4, кв. 2, кирпич-дерево, общ. пл. 61,7 м², 2 комнаты, кухня, с/у, веранда, гараж 16,7 м², отдельный вход, все коммуникации, канализация и водопровод городские, 49 тыс. руб. Тел. 4-63-01, 8-033-308-32-65, 8-025-944-19-70.

ДОМ (1/2) деревянный, на ул. М. Горького, д. 10, кв. 2, (квартира 2-комн. в частном доме), общ. пл 44,5 м², жилая 30,5 м², отопление печное, вода холодная, погреб, 2 сарая, 17 тыс. руб. Тел. 4-63-01, 8-033-308-32-65, 8-025-944-19-70.

ДОМ (1/2) и дом новый со всеми удобствами, или обмен на технику или квартиру. Тел. 8-029-982-01-38.

ДОМ 1/2, на ул. М. Тореза, вход отдельный, юр. адрес отдельный, котел газовый, центральное отопление, канализация, ремонт современный, окна новые, забор ж/б высокий, комнаты 9,9 м² и 11,7 м², кухня 16,7 м², санузел 6,4 м², красивая плитка, душевая кабина, терраса 11 м², телевидение спутниковое, можно с мебелью (кухня, диваны в отличном состоянии), цена договорная. Тел. 8-033-637-16-60.

ДОМ 2-этажный, р-н Рыщицы, общ. пл. 328,7 м², жилая 215,1 м², в доме есть вода, газ, канализация городская, электричество 220 и 380 Вт, телефон, интернет, большой гараж, 2 санузла, 5 жилых комнат, большая кухня, требуется текущий ремонт, участок 10 соток. Тел. 8-033-331-33-77.

ДОМ, 72 м², все коммуникации, гараж, участок 6 соток. Тел. 8-029-986-01-92.

ДОМ, в д. Костени, ул. Школьная, д. 82, цена договорная, недорого. Тел. 8-033-652-19-11.

ДОМ, в д. Поречье, газ природный, вода, хоз. постройки. Тел. 8-029-947-22-34, 8-029-589-98-50.

ДОМ в центре, из шлакобетона, 4 комнаты, все коммуникации, 8 соток, есть баня, теплица, веранда, дровник, сарай, рядом детсад, школа, 57 тыс. руб. Тел. 6-51-25, 8-033-393-80-65.

ДОМ деревянный, в р-не Альбертин, 41 м², с ремонтом, участок 12 соток, информация по телефону. Тел. 8-033-321-94-81.

ДОМ деревянный, в р-не вокзала, отопление газовое, холодная вода, телефон, 10 соток земли, гараж, сарай блочные, цена договорная. Тел. 8-029-586-12-95, 8-029-719-31-60.

ДОМ деревянный, имеется вода, газ, хоз. постройки, цена договорная. Тел. 3-14-41, 8-029-786-64-91.

ДОМ, деревянный, пер. Минский тракт, 6, 110 м², 17 соток обработанной земли, все коммуникации, рассмотрим варианты по обмену на квартиру в г. Гродно. Тел. 8-029-788-11-62, 8-029-786-48-14.

ДОМ жилой, в пер. Богдановича, д. 1, общ. пл. 102 м², жилая 57 м², все удобства, цена при осмотре, подробности по телефону. Тел. 8-029-787-13-89.

ДОМ, в пер. Водопроводном, д. 10, кв. 1, общ. пл. 48 м², 2 жилые комнаты и кухня, санузел и веранда, большой чердак возможно переоборудовать в мансарду, вход отдельный, отопление центральное и печное, газ, канализация и водопровод городские, телефон, хозпостройки, 7 соток, месторасположение хорошее, звонить после 19.00. Тел. 8-029-632-76-99.

ДОМ, на тихой ул. Садовой, деревянный, 3 комнаты, 53 м², кухня, ванная, туалет, котельная газовая, вода горячая, канализация, погреб, подвал, участок 6 соток, рядом находится гимназия №1, детский сад, рынок, стадион, новая цена! Тел. +7-921-350-12-77.

ДОМ на хуторе в черте города Слонима, газ привозной, вода, в доме телефон, ванная, туалет, канализация, хоз. постройки, земельный участок 57 соток, заходи и живи. Тел. 8-029-157-79-56.

ДОМ, незавершенное кап. строение, на ул. Виноградова, 193 м², участок 11,68 сотки, все коммуникации подведены к дому, разведены отопление, свет, на кухне теплые полы, цена договорная. Тел. 8-029-634-63-01, 8-033-312-97-50.

квартиру

КВАРТИРУ 1-комн., в центре, с мебелью. Тел. 8-029-904-08-47.

КВАРТИРУ 1-комн., на ул. Брестской, есть сарай с подвалом, или сдам. Тел. 8-029-319-22-53.

КВАРТИРУ 1-комн., на ул. Ершова, общ. пл. 44,8 м², жилая 17,3 м², установлены окна и металлическая дверь. Тел. 8-029-207-33-18.

КВАРТИРУ 1-комн., на ул. Красноармейской, 20, 34 м². Тел. 6-77-99, 8-029-288-99-36.

КВАРТИРУ 2-комн., 2-й этаж, в деревне Гринки Слонимского района, газовый котёл, вода холодная и горячая, унитаз, слив, 12 тыс. руб. Тел. 8-044-493-00-72.

КВАРТИРУ 2-комн., в 2-квартирном одноэтажном доме, в р-не Альбертин, общ. пл. 45,6 м², комнаты смежные, 15,0 м² и 11,3 м², кухня 11,1 м², все удобства, участок земли 7,5 соток, 2 сарая, погреб. Тел. 8-029-879-41-70 (Галина).

КВАРТИРУ 2-комн., в центре города, 2-й этаж 9-эт. дома, пл. 57,3 м², кухня 8,5 м², чешской планировки, не угловую, отличный ремонт, кухня встроенная, дверь металлическая, стеклопакеты и др. Тел. 8-029-587-03-27.

КВАРТИРУ 2-комн., в центре города, приватизированную, общ. пл. 52 м², жилая 29 м², кухня 9 м², рядом школа, детсад, аптека, прод. магазин, цена при осмотре. Тел. 8-033-621-87-37.

КВАРТИРУ 2-комн., в центре, общ. пл. 43,6 м², жилая 32,8 м², с/у совмещен, торг при осмотре, рядом гараж для мотоцикла с подвалом. Тел. 8-029-653-66-58.

КВАРТИРУ 2-комн., на ул. 17 Сентября, д. 9, кв. 38. Тел. 8-029-139-69-71.

КВАРТИРУ 2-комн., на ул. 1-й Семилетки, общ. пл. 52,9 м², 2-й этаж 5-эт. кирпичного дома, не угловую, очень теплую, срочно, 41 тыс. руб., торг. Тел. 8-029-307-94-17, 8-029-339-91-73.

КВАРТИРУ 2-комн., на ул. Доватора, 5, 2-й этаж 9-эт. дома, пл. 50,1 м², жил. 29,8 м², кухня 7,0 м², евроремонт, торг уместен. Тел. 5-06-88, 8-029-185-34-23.

КВАРТИРУ 2-комн., на ул. Танкистов, в 4-квартирном кирпичном доме, общ. пл. 43,1 м², жилая 39 м², хоз. постройки, земельный участок. Тел. 2-14-97 (после 17-00), 8-029-582-46-35.

КВАРТИРУ 2-комн., на ул. Черняховского, д. 5, в 3-этажном кирпичном доме, общ. пл. 50,1 м², комнаты изолированные, с/у совмещен, евроремонт. Тел. 8-029-384-04-68, 8-029-325-35-83.

КВАРТИРУ 2-комн., на Энке, 1-й этаж, общ. пл. 48,7 м², не угловую. Тел. 8-044-536-90-08.

КВАРТИРУ 2-комн., на Энке, 1-й этаж, общ. пл. 48,7 м², не угловую. Тел. 8-044-536-90-08.

КВАРТИРУ 2-комн., на ул. Пушкина, теплую, есть подвал, большая лоджия, дешево. Тел. 8-033-623-16-87.

КВАРТИРУ 2-комн., ул. Комсомольская, 2-й этаж, имеется подвал. Тел. 8-029-792-12-14.

ИП Голубец Д.В., УНП 590079238
АВТОСТЁКЛА
РЕМОНТ
УСТАНОВКА
НАЛИЧИЕ
ВЫЕЗД К КЛИЕНТУ
8 (029) 90 60 555
ул. Коссовский тр–т, 53 А (автостоянка)
3D
РАЗВАЛ
схождение
8 (029)
686 44 01

автосервис
ЧСУП "АтрисСервис" УНП 590844709
автоэлектрика
BOSCH дилерское оборудование
8-029-140-28-03
ремонт стартеров и генераторов
atrisservis@mail.ru
8-044-553-52-69
химчистка салонов автомобилей
автозапчасти новые и б/у
Доставка по Слониму от 50 руб. бесплатно
8-015-62-65-5-10
8-029-940-51-23
8-029-782-68-09
8-029-956-91-59
ПОСТОЯННЫМ КЛИЕНТАМ СКИДКИ!

КВАРТИРУ 3-комн. (1/2 часть), на ул. Тополевой, или обмен, или другие варианты. Тел. 6-77-75, 8-029-994-64-30.

КВАРТИРУ 3-комн., 1/4 часть, 14 м², на ул. Черняховского, 3-й этаж, срочно, дешево. Тел. 8-029-327-87-91.

КВАРТИРУ 3-комн., в г. Слониме, на ул. Огинского, 22, в 2-квартирном доме, 70 м², все удобства, есть печи, участок 7,5 соток, хоз. постройки, на берегу реки, в центре. Тел. 8-029-724-46-55.

КВАРТИРУ 3-комн., в центре, 2-й этаж, общ. пл. 73,7 м², цена при осмотре. Тел. 6-07-55, 8-033-310-22-43.

КВАРТИРУ 3-комн., на ул. Доватора, 6а, 9-й этаж 9-эт. дома, пл. 74 м², чешка, не угловую. Тел. 8-029-880-81-53.

КВАРТИРУ 3-комн., на ул. Доватора, общ. пл. 73,4 м², жилая 49,2 м². Тел. 8-033-321-33-11.

КВАРТИРУ 3-комн., на ул. Ершова, цена при осмотре. Тел. 8-044-500-46-80, 8-033-312-71-83.

КВАРТИРУ 3-комн, на ул. Красноармейской, д. 83, 3-й этаж, общ. пл. 58 м², жил. пл. 40 м², санузел раздельный, балкон, неплохой косметический ремонт, выход окон на обе стороны здания, есть мебель для проживания, 44 тыс. руб., срочно. Тел. 8-033-666-16-62.

КВАРТИРУ 3-комн., на ул. Ф. Скорины, 9, 1-й этаж 5-эт. дома, общ. пл. 66,6 м², жилая 41,5 м², 2 лоджии (стеклопакеты), готовую к проживанию, 2001 г. п., цена договорная, возможен обмен на г. Минск. Тел. 8-029-587-02-73, 8-029-657-01-38.

КВАРТИРУ 3-комн., на ул. Шоссейной, д. 14а, 8-й этаж, 64 тыс. руб., торг. Тел. 8-029-344-52-62, 8-025-737-63-23.

КВАРТИРУ 3-комн., на ул. Шоссейной, д. 14б, 5-й этаж, общ. пл. 82 м², неплохой косметический ремонт, цена договорная. Тел. 8-029-371-11-48, 8-029-312-73-48.

КВАРТИРУ 3-комн., на ул. Брестской, 1991 г.п., общ. пл. 62,4 м², жил. пл. 38,4 м², 5-й этаж 5-эт. кирпич. дома, стеклопакеты, дверь входная металлическая, ламинат, сантехника, балкон, подвал, телефон домашний, состояние хорошее, 60 тыс. руб. Тел. 8-029-788-66-82, 8-017-318-11-27, 8-025-958-46-34.

КВАРТИРУ, 3-комн., на ул. Брестской, 8-й этаж, общ. пл. 66,8 м², 2003 г. п., кухня встроенная, состояние отличное. Тел. 8-029-652-49-82.

КВАРТИРУ 4-комн., на ул. Брестской, 9-й этаж 9-эт. дома, общ. пл. 75,5 м², жилая 49,9 м², кухня 8,3 м², новые окна ПВХ, рольшторы, светильники, плита газовая; плитка в ванной, туалете, кухне, шкаф-купе, 61,2 тыс. руб., без торга. Тел. 8-033-311-15-47.

КВАРТИРУ 4-комн., на ул. К. Маркса, 5-й этаж 9-эт. дома, общ. пл. 76,9 м², комнаты не проходные, окна на 2 стороны, 2 балкона, кладовка, подвал, или обмен на г. Гродно. Тел. 8-029-605-74-35.

гараж, участок

ГАРАЖ, ГСК «Заозерный», свет, яма есть. Тел. 6-92-52, 8-029-946-83-74.

ГАРАЖ, ГСК «Заозерный», «Эдельвейс», свет, яма, подвал, подшит, оштукатурен, размер 4х6 м. Тел. 6-91-42, 8-029-866-35-47.

ГАРАЖ, ГСК «Текстильщик», район «Евроопта». Тел. 2-94-49, 8-029-335-33-84.

ГАРАЖ металлический, 3х5 м, возле «Евроопта», на ул. Ершова. Тел. 8-029-589-22-12.

ГАРАЖ на Энке (подвал), недорого. Тел. 8-029-662-25-61.

УЧАСТОК, 11,68 сотки, на ул. Виноградова, с незавершенным кап. строением, 193 м², газ, вода, канализация, электричество подведены к дому, разведены отопление, свет, цена договорная. Тел. 8-029-634-63-01, 8-033-312-97-50.

УЧАСТОК с фундаментом под дом с проектом дома, по адресу: д. Деревянчицы, ул. Молодежная, 14. Тел. 8-033-624-14-30, 8-044-737-35-85.

ОТКАЧКА КАНАЛИЗАЦИИ
г. Слоним Слонимский район

ИП Голубец Д.В. УНП 590079238 8 (029) 144-6-441

МАСТЕРСКАЯ
«ПриорТоргСервис»
по ремонту ноутбуков, компьютеров, DVD, сотовых телефонов, цифровых фотоаппаратов микроволновых печей, принтеров и т.д.
Заправка картриджей
ул. Красноармейская, 18 (общ. МПМК-164, центр города, напротив м-на "Апельсин" вход со двора), Вывеска будет магазин «Мир Техники»
5-06-50
8-025-962-73-00(Лайф)
ИП Воробьев Н.Н. УНП 590827306

АРЕНДА САМОСВАЛА (10 т, 20 т)

Перевозка по месту грунта,
Отсыпка участков.
Вывоз мусора.

Доставка

ПЕСОК, КАМЕНЬ СТРОИТЕЛЬНЫЙ, ЩЕБЕНЬ, ПЕСОК СЕЯНЫЙ, ГРАВИЙ, НАВОЗ

Наличный и безналичный расчет.
Тел. **8-044-472-63-36**

ИП Правдик А.И., УНП 590316844

авто

ПЕЖО-308, 2009 г. в., 1,6 Б, цвет черный, 5 дверей, климат-контроль, э/п, у/з, резина шипованная. Тел. 8-029-642-55-94

запчасти

РЕЗИНУ Cordiant, зимнюю, шипованную, новую, 195/55/15, 4 шт. Тел. 8-029-642-55-94.

СТАРТЕР, 2 шт., б/у, карбюратор, к «Жигулям», карбюратор к «Москвичу», есть все к подвеске «Жигулей». Тел. 8-029-982-01-38.

комп. техника

МОНИТОР LG 19M35, состояние как новый, 50 руб. Тел. 8-029-101-04-74.

продукты питания

КАРТОФЕЛЬ отборный, с домашнего подворья. Тел. 8-044-472-63-36.

животные

КАБАНА, свинью. Тел. 8-029-283-45-64, 8-044-735-15-63.

КУР-НЕСУШЕК, 4 мес. Тел. 8-044-501-00-61.

ЩЕНКОВ восточно-европейской овчарки с родословной, цена договорная. Тел. 8-029-587-71-32, 8-029-934-60-40.

ЩЕНКОВ немецкой овчарки. Тел. 8-029-972-92-57.

одежду

ПЛАТЬЕ свадебное, размер 44-46, длина юбки 98-100 см, очень красивое, или сдам напрокат. Тел. 6-41-83, 8-029-266-82-20.

мебель

ШКАФ, 220х100х47 см, б/у, в хорошем состоянии, 85 руб., торг. Тел. 8-029-684-89-63.

ШКАФ 3-створчатый, трельяж, стол-книгу, все б/у, цена договорная, срочно. Тел. 8-029-184-60-46.

стройматериалы

ДОСКУ необрезную. Тел. 6-48-24, 8-044-532-82-87.

ПРОВОД воздушного ввода в дом, новый, СИП 2/16, 19 метров по 0,80 руб.; плинтус пластиковый, цвет темное дерево, 8 шт., 10 руб. Тел. 8-029-379-75-85.

разное

СОБАКУ, брошенную, породистую, рослую, сучку, возраст примерно 2 года, заберите кто-нибудь. Тел. 8-033-655-39-38.

ВИТРИНУ, б/у, 105х182х42 см, 85 руб., торг. Тел. 8-029-684-89-63.

ДРОВА березовые и других пород, с доставкой. Тел. 8-029-198-03-14.

КОРСЕТ ортопедический Ortett, сумма окружности талии и бедер, деленная пополам 115-125 см, 90 руб., торг Тел. 8-029-379-75-85.

КОТЯТ, подростков, ласковых, приученных к лотку, отдам. Тел. 2-37-25, 8-029-911-92-09.

ЛЕДОБУР для зимней рыбалки. Тел. 6-99-37, 8-044-744-09-45.

ЛОДКУ 2-местную, новую, ПВХ, «Барк 240С». Тел. 8-044-747-08-05.

РОЛЛЬ-ШТОРЫ «день-ночь», 2 шт., белые, в упаковке, 72,5х140 см. Тел. 4-84-97, 8-029-680-50-98.

Справочник-навигатор «Контакты Слонимщины»

Рекламная служба индивидуального предпринимателя Володащука В.В. готовит к изданию справочник-навигатор **«Контакты Слонимщины»**, в котором будет собрана информация о контактах организаций, предприятий, компаний, предпринимателях по их виду деятельности и местоположению. В издание будут включены адреса, телефоны, электронная почта и адреса в интернете, а также рекламно-информационные материалы о компании.

Мы собираем информацию для справочника-навигатора и предлагаем Вам разместить в нем контактные данные о Вашем предприятии.

Просим Вас предоставить следующую информацию: полное название Вашего предприятия, организации, адрес, номера телефонов, электронную почту и адреса в интернете. А также можем разместить рекламу Вашего предприятия. Получив Ваше согласие, мы бесплатно разработаем макет рекламно-информационного модуля.

Справочник-навигатор «Контакты Слонимщины» — удобный помощник для всех, кому нужна достоверная информация о Вашем предприятии, товарах и услугах!

ПОДРОБНАЯ ИНФОРМАЦИЯ ПО ТЕЛ:
29-000, 8-029-61-22-643

ВАКАНСИИ

требуется

АРМАТУРЩИКИ, сварщики, плотники, монтажники, разнорабочие, для строительства частного дома. Тел. 8-029-887-43-35, 8-033-628-91-01, 8-029-853-32-59.

РАБОЧИЕ строительных специальностей для строительства частного дома. Тел. 8-029-734-78-08, 8-033-350-90-50, 8-033-336-05-03.

СИДЕЛКА с большим опытом работы. Тел. 6-18-06, 8-044-545-27-85

СИДЕЛКА с проживанием, по адресу: г. Слоним, ул. Лермонтова, 17. Тел. 8-029-695-15-65.

поиск работы

ИЩУ работу по внутренней и наружной отделке, выполню быстро, качественно. Тел. 8-029-954-58-55.

ИЩУ работу по внутренней и наружной отделке помещений. Тел. 8-029-305-00-15.

ИЩУ работу по внутренней отделке помещений, большой опыт работы. Тел. 8-025-508-51-78.

ИЩУ работу по внутренней отделке помещений. Тел. 8-029-931-60-15.

ИЩУ работу по оказанию помощи пожилым людям. Тел. 8-029-177-53-95.

ИЩУ работу по отделке помещений. Тел. 8-029-690-67-78.

ИЩУ работу по ремонту и реставрации мягкой мебели. Тел. 6-48-24, 8-044-532-82-87.

ИЩУ работу по строительству и ремонту печей и каминов. Тел. 8-029-986-33-35.

МЕНЯЮ

недвижимость

КВАРТИРУ 2-комн., на ул. Брестской, 5-й этаж, на квартиру 3-4-комнатную. Тел. 2-99-11, 8-029-142-82-28, 8-029-786-62-30.

КУПЛЮ

авто-мото

АВТО в любом техническом состоянии, любой марки, модели, с 1980-2017 гг., АКПП, МКПП, срочно, дорого, быстро, в любое время суток, рассмотрю любые предложения. Тел. 8-029-276-32-58, 8-044-539-49-95.

АВТО в любом техн. состоянии, марка, модель любые от 1990-2016 г.в., тип двигателя любой, срочно. Тел. 8-029-538-80-87.

АВТО, европейского, азиатского, американского пр-ва, бензин, дизель, в любом техн. состоянии, рассмотрю все варианты. Тел. 8-029-682-52-76.

ИНОМАРКУ в любом состоянии, 1990-2017 г. в., дорого, приеду сам. Тел. 8-029-838-78-29.

КУПОН частного объявления — Газета Слонімская

Действителен по 13. 02. 2018 г.

На купоне должно быть **одно** объявление (не более 8 слов, включая номера телефонов).
Обязательно указывайте **номер** и **код** мобильного телефона, вашу **фамилию, инициалы.**
Цены в **белорусских рублях** образца 2009 года.

КУПОН ДАЕТ ПРАВО БЕСПЛАТНОГО РАЗМЕЩЕНИЯ ОБЪЯВЛЕНИЙ В РУБРИКАХ

Продам (разное) ☐ **Сдаю** ☐ **Сниму** ☐ **Разное** ☐

_____

_____

Тел.: _____

Фамилия, инициалы _____ *Город* _____

Для контакта. В объявлении не публикуются

Платные объявления, помимо страниц газеты, размещаются на сайте газеты www.gs.by

АВТО 1994-2017 гг., рассмотрю все предложения, срочно. Тел. 8-029-648-75-48, 8-029-756-29-91.

АВТОМОБИЛЬ, 90% от средней рыночной цены, рассмотрю все предложения. Тел. 8-029-917-23-21.

АВТО любой марки, модели, в любом техническом состоянии, выезд в любой регион. Тел. 8-033-900-96-72, 8-044-414-75-48.

АВТО б/у, в любом техн. состоянии, любой марки и модели, срочно. Тел. 8-029-738-95-35.

АВТО любое для себя, можно аварийное, рассмотрю все предложения. Тел. 8-029-738-96-00.

АВТО битое, с проблемами, или на запчасти. Тел. 8-033-689-54-09

АВТО, для себя, срочно. Тел. 8-029-996-12-42.

АВТО, любое, на ходу, деньги сразу. Тел. 8-029-201-61-00.

АВТО, любое, требующее срочной продажи. Тел. 8-029-801-27-04, 8-044-456-68-61.

ИНОМАРКУ в любом состоянии, 1987-2017 г. в., срочный выезд. Тел. 8-029-244-53-39, 8-029-928-17-12.

ИНОМАРКУ, можно с проблемами. Тел. 8-029-868-68-58.

МИНИВЕН для себя, «VW», «Форд», «Сеат», дизель или газ-бензин, в хорошем состоянии. Тел. 8-029-160-63-93 (Александр).

МОТОЦИКЛЫ К-750, М-72, МТ-12, МТ-16, МВ-650, МВ-750, запчасти к ним, документы. Тел. 8-029-971-88-65.

недвижимость

КВАРТИРУ 2-комн., на Энке, 1-й или 2-й этаж, для себя. Тел. 8-029-355-90-99.

УЧАСТОК в черте города, возможно с ветхим домом. Тел. 8-029-122-86-11.

разное

ПРИЦЕП БелАЗ-8120 к легковому автомобилю, на запчасти, с целыми бортами. Тел. 8-029-170-23-07, 8-033-686-92-01.

БУСЫ из янтаря, часы, икону, картину, запчасти к часам, значки, монеты, купюры, патефон, бинокль, портсигар, знамя, старую военную форму, книги, фотографии и др. Тел. 8-029-826-03-99 (Андрей).

КИНОПРОЕКТОР, 8 мм, в рабочем состоянии. Тел. 8-029-625-24-12.

РАДИОПРИЕМНИКИ ламповые 50 годов «Мир», «Фестиваль», «Звезда», «Огонек», «Телефункен», «Штерн», патефон, граммофон, самовар и др. Тел. 8-029-568-10-26.

САПОГИ хромовые, яловые, фетровые. Тел. 8-029-727-92-01.

ВНАЕМ

сниму

ДОМ или полдома со всеми удобствами, р-не 1-х Рыщиц или центра города, на длительный срок. Тел. 8-029-193-57-83.

КВАРТИРУ 1-2-комнатную, по договору, молодая семья с ребенком, порядок и своевременную оплату гарантируем. Тел. 8-033-668-97-03, 8-029-527-76-62.

сдаю

ДОМ 1/2, в центре г. Слонима, деревянный, коммуникации все центральные, телефон, интернет, Wi-Fi, санузел временно на ремонте. Тел. 8-029-114-15-80.

КВАРТИРУ 1-комнатную. Тел. 8-033-620-62-14.

КВАРТИРУ 1-комн., ул. Франциска Скорины, 3-й этаж, частично с мебелью. Тел. 8-033-609-09-75.

КВАРТИРУ 2-комн., на ул. Советской, со всеми удобствами. Тел. 8-029-588-10-17.

КВАРТИРУ 2-комн., с мебелью, 160 руб. + коммунальные услуги. Тел. 8-029-318-00-06.

КВАРТИРУ 3-комн., с мебелью, на длительный срок. Тел. 8-044-591-31-40.

КОМНАТУ для холостяков или студентов, на ул. Ершова. Тел. 8-044-483-52-81.

Дзмітрый Цеслянок: «Пайшоў на выбары дзеля вырашэння канкрэтных лакальных праблемаў»

Мастоўская раённая камісія па выбарах дэпутатаў мясцовых Саветаў зарэгістравала кандыдатам у дэпутаты райсавета Дзмітрыя Цеслянка па Верасоўскай выбарчай акрузе. Дзмітрый — адзіная альтэрнатыўная кандыдатура ў дэпутаты райсавета.

Даведка

Дзмітрый Мікалаевіч Цеслянок нарадзіўся 15 лістапада 1986 года ў Мастах. Скончыў СШ №5, філалагічны факультэт Гродзенскага дзяржаўнага ўніверсітэта імя Янкі Купалы па спецыяльнасці «беларуская філалогія». Быў адным з заснавальнікаў і ўдзельнікам тэатра здаровага гумару «Абразкі,» які ўдзельнічаў у Міжнародным фестывалі нацыянальных культур (Гродна). Сябра студэнцкага літаратурнага аб`яднання «Наднёманскія галасы». Тэрміновую вайсковую службу праходзіў у 6-й асобнай механізаванай брыгадзе (Гродна). Падчас навучання ў ВНУ прайшоў падрыхтоўку па прафесіі тынкоўшчык, абліцоўшчык-плітачнік у Гродзенскім ліцэі будаўнікоў №1. Навучаўся ў Мінскім архітэктурна-будаўнічым каледжы па спецыяльнасці «Прамысловае і грамадзянскае будаўніцтва». Працаваў на будаўніцтве ў розных гарадах Беларусі. Цікавіцца літаратурай, гісторыяй, сацыялогіяй, мастацтвам. Вольны час бавіць на рыбалцы. Часова беспрацоўны. Жанаты. Беспартыйны.

Карэспандэнт «ГС» сустрэўся з Дзмітрыем Цеслянком і паспрабаваў высветліць мэты яго памкнення стаць дэпутатам ды бачанне ім лакальных праблемаў выбарчага ўчастка:

— Іду на выбары не дзеля таго, каб, растапырыўшы пальцы, казаць гучныя прамовы ды раскідвацца абяцанкамі. Гэта не па мне. Я тут жыву і хачу супольна з жыхарамі мікрараёна рашыць тыя праблемы, якія тут існуюць.

Верасоўская выбарчая акруга размешчана на стыку праспектаў Юнацтва, Міру ды вуліцы Будаўнікоў. Здаецца, не самая праблемная. Побач камерцыйныя крамы «Еўраапт», «Смак», «Закрама», «Гурман», нават мінірынак ды самы вялікі ў горадзе дзіцячы садок. Аднак праблемаў шмат. Пачнём з міні-рынка. Яго афіцыйна прызнаюць мясцовыя ўлады. Тут прыватнікі прадаюць свае вырабы ды садавіну з гароднінай са свайго падвор`я. І робяць яны тое проста на тратуары. Няма ні прылаўкаў, ні навеса. Само сабою паўстае пытанне акультурыць яго.

Далей, возьмем праезд між дамамі №10 і 12 па праспекце Юнацтва. З двух бакоў бардзюры ў калена. Калі ехаць веласіпедам, то, каб пераехаць на другі бок, мусіш спыняцца. Яшчэ праблема тое зрабіць з дзіцячаю каляскаю. Таму вольна ці нявольна людзі едуць па праезджай частцы і тым самым вымушаны парушаць правілы дарожнага руху і падвяргаць сябе небяспецы. І вось што наконт таго сведчаць нарматыўныя акты.

Благоустройство территорий

(Введено в действие приказом Министерства архитектуры и строительства Республики Беларусь от 11 ноября 2013 г. №417).

Пункт 8.1.2

«Бортовой камень, ограждающий тротуар от магистральных улиц и дорог, должен быть приподнят над проезжей частью на 0,15 м; на второстепенных жилых улицах, в районах усадебной застройки, на перекрестках и проездах — не более чем на 0,05 м. В местах пересечения пути движения по тротуару с проезжей частью улиц, основных проездов перепад высот не допускается».

Па ходніку ля дамоў №10 і 8 з боку праспекта Юнацтва прайсці немагчыма, і таму людзі ідуць па газоне. Гэткая праблема з дваровай тэрыторыяй шасці вышынных дамоў на стыку вуліцы Будаўнікоў і праспекта Юнацтва. Там таксама ні прайсці ні праехаць. Такіх праблемных месцаў тут шмат, і, пэўна, выбаршчыкі назавуць як гэтыя, так і іншыя праблемы.

Аднак самай галоўнай праблемай на гэтай акрузе з`яўляецца праблема інфраструктуры вакол дзіцячага садка, яна ўвасабляе шмат іншых праблем. Яе рашэнне зніме шматлікія пытанні. Па-першае, бяспека дзетак падчас наведвання ўстановы — гэта асвятленне прылеглай тэрыторыі. На дадзены момант у некалькіх месцах асвятляецца будынак садка. На тэрыторыі — цемра, як і на падыходах. Бацькі вядуць дзяцей у поцемках. Наўкола ходнікі не добраўпарадкаваны. Асабліва гэта датычыць праезду між вуліцай Будаўнікоў і праспектам Міру. Няма ніякай праблемы паставіць каля дзясятка асвятляльных слупоў.

Многія бацькі прывозяць дзетак у садок на аўтамабілях. Практычна паркоўкі няма. Людзі машыны ставяць на праезджай частцы. І гэтае пытанне таксама можна вырашыць. Варта толькі паркоўку ля дома па праспекце Юнацтва прадоўжыць на дваццаць-трыццаць метраў — і пытанне знятае.

На першы погляд падаецца, што гэта ўсё вырашаецца проста. Не, не зусім. Каб узняць нейкую праблему, нават лакальную, і дамагчыся яе вырашэння, трэба даследаваць яе, параіцца са спецыялістамі, скласці план дзеянняў і толькі пасля гэтага ісці да чыноўніка ці ўключаць пытанне ў парадак сесіі, каб было зразумела, што ты валодаеш сітуацыяй, — падзяліўся сваімі планамі Дзмітрый.

Язэп ПАЛУБЯТКА
ФОТА АЎТАРА

Дзмітрый Цеслянок

Частному транспортному предприятию
НА ПОСТОЯННУЮ РАБОТУ
ТРЕБУЕТСЯ
ВОДИТЕЛЬ
для международных перевозок грузов **категории «Е»**
без вредных привычек
Обращаться по тел.
8-029-588-48-14

Требуется
вальщик леса
+375 44 **498 28 73**

«Газеты Слонимской»
Требуется
СОТРУДНИК
в отдел распространения
+375 29 **3 220 642,**
+375 44 **5 344 650**

«Газета Слонимская» приглашает на работу
SMM специалиста
для развития и ведения групп
газеты в социальных сетях и мессенджерах.
Преимущество у соискателей с **опытом работы** и **опытом создания**, продвижения и ведения страниц/профилей/групп в соцсетях.
8 (029) **625-24-12**
В письме, помимо резюме, указать успешные проекты: gs@gs.by

Редакция «Газеты Слонімскай»
ПРИГЛАШАЕТ
НА РАБОТУ
молодых талантливых людей, которые готовы себя реализовать в качестве
РЕПОРТЕРА
Обращаться по телефону:
+375 29 625-24-12

Частному предприятию
Требуются
вальщики
леса
Зарплата достойная
Тел. +375 44 **561 60 13**

Предприятию в городе Слониме
требуется
ПРЕДСТАВИТЕЛЬ
специалист по работе с клиентами (стройматериалы)
от 20 до 30 лет
Тел. 501-00-19

ДОКТОР ВРЕМЯ
ПРИГЛАШАЕТ
на работу
провизора
фармацевта
в аптеку г. Слонима
801562 **21 308**
8017 **510 36 02**

ЧУП *редакции газеты* «Газета **Слонимская**»
требуется
специалист по работе с сайтом (gs.by)
Основные обязанности:
- Работа с авторами, журналистами
- Отслеживание активности аудитории
- Определение популярных трендов во всех разделах сайта
- *Планирование и организация контентного наполнения сайта*

Общие требования:
- *Знание интернет-технологий (каналы коммуникаций, сообщества, социальной сети)*
- *Знание основ интернет-маркетинга*
- *Опыт работы приветствуется*

Условия:
- *Официальное трудоустройство*
- *Полный социальный пакет*

Обращаться по тел.: 8-029-625-24-12

ОАО «Новогрудский завод газовой аппаратуры»
на постоянную работу требуются:
Заместитель главного энергетика
(образование высшее техническое, опыт руководящей работы)
Заместитель главного механика
(образование высшее техническое, опыт руководящей работы)
Инженер-конструктор по механизации и автоматизации производства
(образование высшее техническое, опыт работы)
Иногородним предоставляются комнаты улучшенной планировки в общежитии
тел. 801597 **4-48-33**
Обращаться в отдел кадров: **ул. Мицкевича, 109**

Наши победители

Мария Демянчик
(победитель в №4):
— Выиграла во второй раз. Кроссворды разгадываю в каждом номере, но ответы отсылаю не всегда.

Соф'я Бялова
(пераможца ў №4):
— Дзе знаходзіцца месца, мне падказала мама. А выйгрыш выпаў якраз на мой дзень нараджэння.

Татьяна Скаскевич
(победитель в №4):
— Это уже второй выигранный мною купон на стрижку. Нравится разгадывать кроссворды и играть.

Пришли ответ и выиграй!

Уважаемые читатели! При желании вы можете присылать ответы на все конкурсы в одном SMS-сообщении.

SMS-ответы принимаются на номер 8 029 133-04-21 с 8:00 9 февраля до 20:00 11 февраля

ПИЦЦА ОТ ЗАКУСОЧНОЙ «ПИЦЦА ВЕНЕЦИЯ»

➔Уже съели 113 пицц

Победителем станет читатель, чьё SMS-сообщение с правильным ответом придет 15-м по счету

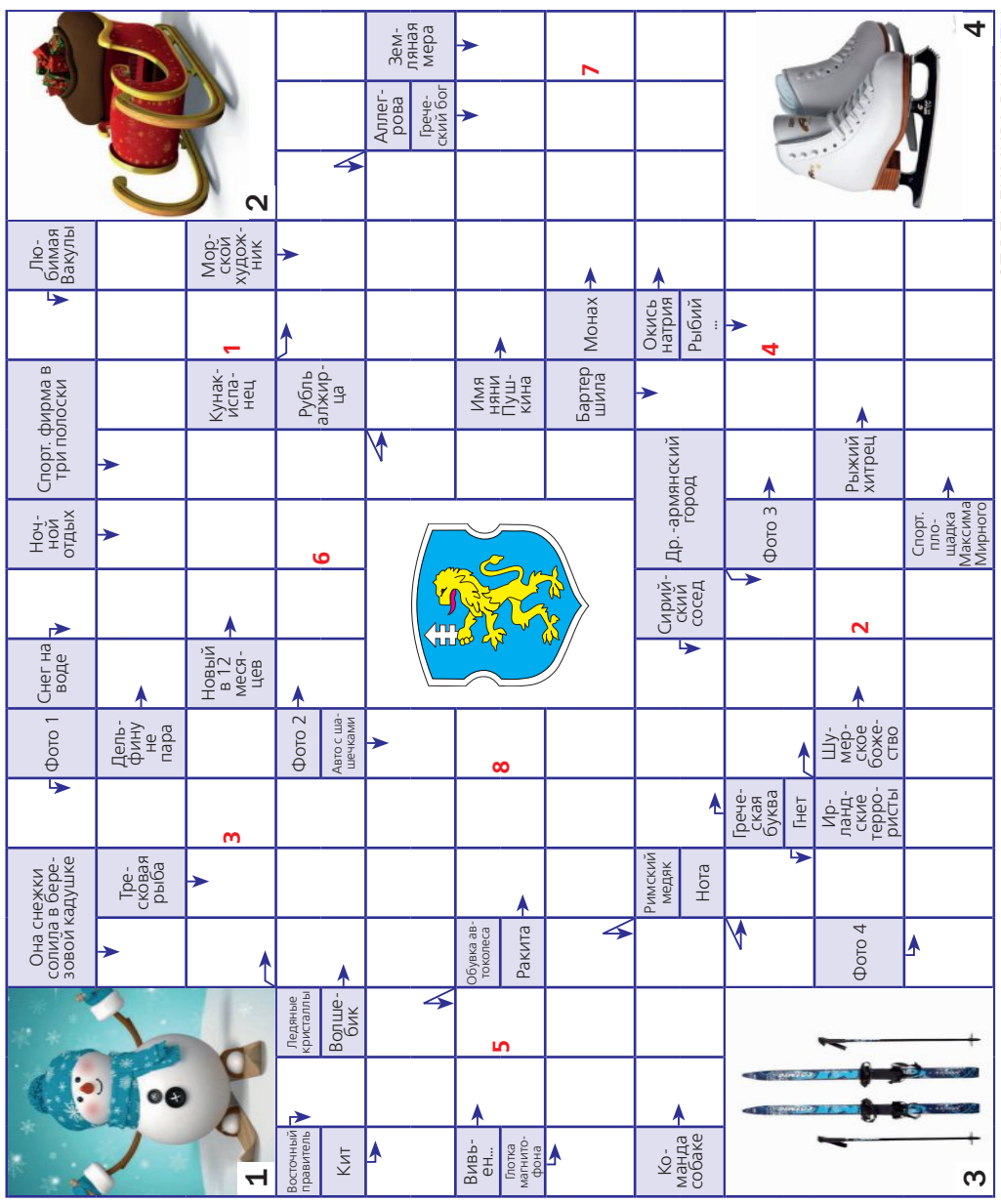

*Победное SMS-сообщение со словом-паролем «спортсмен» на кроссворд в №5 было прислано с номера **+375 44 55xxx07**. Всего было получено 48 ответов.*

ПІЦА АД «ЗАЛАТОГА ФЕНІКСА»

➔Ужо з'елі 111 піц

ПАЗНАЙ МЕСЦА

Пераможцам конкурсу стане чытач, чыё SMS-паведамленне з правільным адказам прыйдзе 10-м па ліку

Адказ на заданне ў №5:
насосная станцыя на вул. Даватара

На заданне ў №5 прыйшло 22 адказы, 1 з якіх быў прысланы раней за ўказаны час. Пераможнае SMS-паведамленне было атрымана з нумара **+375 25 92xxx30.**

СТРИЖКА ЗА КРОССВОРД ОТ ПАРИКМАХЕРСКОЙ «ИМПЕРИЯ»

➔Уже сделали 65 причёсок

Победителем станет наш читатель, чье SMS-сообщение с правильным ответом придет 20-м по счету.

СЛОВО-ПАРОЛЬ (1) (2) (3) (4) (5) (6) (7)

*Победное SMS-сообщение со словом-паролем "самородок" на кроссворд в №5 было прислано с номера **+375 29 13xxx18**. Всего было получено 42 ответа.*

Минерал	Титул принца в Испании	Мяч вне поля	Острова в Тихом океане	Фон Бисмарк	Причт одного храма
5 6	1	4	7	2	3

Дикий бык	Поющий Александр	Фантастический напиток	Потеря	Ученый под дубом	Электричество	Король Шекспира

ОТ ВЛАДИМИРА ВАШУТЫ

Страницу подготовила Жанна ИВАНОВА

Намеснік галоўнага рэдактара
Мікола КАНАНОВІЧ
Журналісты
Мікіта ПАСТУХОЎ
Яўген ВАЛАДАШЧУК
Таццяна ДЗЕНІСЮК
Стыль-рэдактар
Жанна ПЛЕШКО
Рэдакцыя сайта www.gs.by
Рэдактар
Дзмітрый МІЦКЕВІЧ
Спецыяліст па рэкламе
Юлія ТОЛКУН

Галоўны бухгалтар
Людміла СКРАБІНА
Бухгалтар
Валянціна СЕМАК
Аддзел падпіскі і продажу
Аляксей НАВІЦКІ
8-(029) 322-06-42
Вёрстка і дызайн
Віталь ЕМЯЛЬЯНАЎ

Тэлефоны рэдакцыі:
т/факс: **8 (01562) 29-999,**
Тэл. 6-36-58, 6-36-68, 6-36-54, 6-36-44.
Velcom: **8-029-133-04-21**
Skype — gazslon
(9.00-18.00)

Для карэспандэнцыі:
231799, г. Слонім,
вул. Чырвонаармейская, д. 41
e-mail: gs@gs.by,
gazslon@gmail.com
© «Газета Слонімская»
Спасылка на «ГС» абавязковая

Рэкламная служба
Начальнік рэкламнай службы
Ганна ВАЛАДАШЧУК
anna@gs.by
8-(029) 612-26-43
Супрацоўнікі
Людміла ЕМЯЛЬЯНАВА
Наталля ЦАРОВА
Анастасія САЛЕЙКА
8-(044) 715-90-03
8-(01562) 6-60-56
(9.00–16.00)
т/факс: **8-(01562) 29-000**
® Матэрыялы публікуюцца на правах рэкламы

Прыём аб'яў і падпіска:
аўторак-субота з 9.00 да 18.00, нядзеля з 9.00 да 15.00,
абед з 13.00 да 14.00,
выхадны — панядзелак
8-(044) 762-48-39

Аўтары апублікаваных матэрыялаў адказваюць асабіста за падбор і дакладнасць фактаў, іх меркаванні могуць не супадаць з поглядам рэдакцыі. Рэдакцыя не вядзе перапіскі з чытачамі і пакідае за сабою права рукапісы не рэцэнзаваць і не вяртаць. Рэдакцыя таксама не адказвае за змест рэкламы.

Анекдоты

☺ ☺ ☺

Почему петух при виде курицы прыгает на одной ноге?

— Очевидно, в этот момент другой ногой расстегивает брюки.

☺ ☺ ☺

Слушайте, а ведь сын маминой подруги, который хорошо учится и ведет себя прилично, потом вырастает в мужа подруги жены, который покупает ей шубу и возит каждый год на море.

☺ ☺ ☺

Страны ОПЕК признали книги Донцовой альтернативным источником топлива.

☺ ☺ ☺

Вот интересно, как на студии “Дисней” решают, каких животных рисовать в штанах, а каких без?

☺ ☺ ☺

Если в объятиях своей жены вам снится чужая жена, значит, вы кобель и потаскун. А если в объятиях чужой жены вам снится своя жена, значит вы отличный семьянин.

☺ ☺ ☺

Декабрь 2012 года, к земле летит астероид, конец света по календарю майя, всеобщая паника.

И вот прилетевший астероид падает прямо на этот каменный календарь.

Взрывная волна, тучи пыли. Когда пыль рассеялась, к месту падения осторожно подкрались ученые и увидели: на месте разбитого древнего календаря лежит другая, еще бОльшая глыба, тоже покрытая какими-то знаками, а на обратной стороне надпись:

«В связи с окончанием старого календаря мы высылаем вам новый, который будет действителен до 31 декабря 21012 года. Новый календарь будет доставлен на планету точно в день окончания действия старого. Спасибо, что пользуетесь нашими каменными календарями».

☺ ☺ ☺

Жена спрашивает мужа:

— Что у тебя с пальцем?

— Порезал.

Муж спрашивает жену:

— Что у тебя с пальцем?

— Ты представляешь, тут такая история! Пошла я, значит, с утра за молоком и дай, думаю, зайду к Люське. Ну, ты её знаешь, она ещё в магазине работала...

Спустя 10 минут...

— А с пальцем-то что?

— А, да ерунда! Порезала...

☺ ☺ ☺

Пьяный пожарник упал с 40-метровой пожарной лестницы, но остался цел и невредим! Его спасло то, что он успел подняться только на вторую ступеньку.

ПОГОДА

на неделю

www.meteoprog.by

	ночь	утро	день
СРЕДА, **7 февраля**	-6⁰	-6⁰	-4⁰
ЧЕТВЕРГ, **8 февраля**	-4⁰	-2⁰	0⁰
ПЯТНИЦА, **9 февраля**	-2⁰	-2⁰	0⁰
СУББОТА, **10 февраля**	-2⁰	-2⁰	0⁰
ВОСКРЕСЕНЬЕ, **11 февраля**	-1⁰	-1⁰	1⁰
ПОНЕДЕЛЬНИК, **12 февраля**	-2⁰	-2⁰	1⁰
ВТОРНИК, **13 февраля**	-2⁰	-2⁰	1⁰
СРЕДА, **14 февраля**	-4⁰	-1⁰	2⁰

ЗАКАЖИ ОКНА ВЫГОДНО!

Весь ФЕВРАЛЬ на 2-ое окно скидка 60%

установка до -10°

УНП 390518235

Акция действует до 28.02.2018

- Энергосберегающий стеклопакет
- Тёплые откосы
- Гарантия 5 лет
- Немецкое качество

РАССРОЧКА 0% до 21 месяца

2-72-72 МТС Vel 683-6000 Окнаград www.oknagrad.by

Предлагаем собственный бизнес для шеф-повара

Тел. 8 029 637 86 76

Окна ПВХ

РАССРОЧКА на 10 мес.

Скидка 30%

Балконные рамы

РАБОТАЕМ БЕЗ ВЫХОДНЫХ с 08.00 до 20.00

8(033)615 60 68

8(029)615 60 68

ИП Татаринович Д.О. УНП 291201182

ЧАСТНОЕ ОБЪЯВЛЕНИЕ

ВЫ МОЖЕТЕ ПОДАТЬ НА САЙТ, ПОЗВОНИВ ПО ТЕЛЕФОНУ

133

НАБИРАЕТЕ НОМЕР 133 СО СВОЕГО МОБИЛЬНОГО ТЕЛЕФОНА, И ОПЕРАТОР ПРИНИМАЕТ ВАШЕ ОБЪЯВЛЕНИЕ.

Стоимость звонка за минуту с НДС Velcom — 1,50 руб., МТС — 1,56 руб., Life — 0,99 руб.

Закусочная «Пицца Венеция»

УНП 590959404

идеальное место для проведения

вечеринки корпоратива

свадьбы юбилея

Время работы:

вт – чт, вс – с 12.00 до 24.00

пт - сб – с 12.00 до 01.00

А также пицца на любой размер голода!

Тел. 2-13-37 Ул. Красноармейская, 219

vk.com/slonimvenice

ресторан Золотой Феникс

А также заказывайте у нас ПИЦЦУ!

КОМПЛЕКСНЫЕ ОБЕДЫ ежедневно с 12.00 до 18.00 по цене 4,99 руб.

6-58-00

парикмахерская Империя

https://vk.com/imperia_slonim

| 8-029-72-72-111

Ул. Красноармейская, 736 | 8-029-82-82-887

«Давай познакомимся»

Хотите встретить свою вторую половинку, но у вас это не получается? «ГС» поможет вам найти друг друга.

Давайте объявление, приносите свои фото с кратким рассказом о себе по адресу: г. Слоним, ул. Красноармейская, 73 Б, тел. для справок 6-60-56, 8-044-762-48-39.

Слонимчанка, 39 лет, воспитываю двоих детей. Для серьезных отношений познакомлюсь с непьющим мужчиной 36-46 лет, который любит детей, желательно с собственным жильем и проживающим в городе, без вредных привычек. Тел. 8-025-934-34-88, 8-029-379-23-21.

ГОРОСКОП

НА НЕДЕЛЮ

ignio.com

5 — 11 февраля

ОВЕН

Неделя может быть полна не всегда приятных сюрпризов. Вам необходимо проявить завидное терпение, иначе ваши деловые партнеры могут воспользоваться вашей эмоциональностью и спровоцировать конфликтную ситуацию. Стоит возобновить утерянные контакты и связи в личной сфере. Случайные встречи откроют для вас новые перспективы. Главная задача в выходные — не нервничать по поводу бесконечных домашних дел и не осложнять отношения в семье. Дети способны больше радовать вас, чем огорчать.

ТЕЛЕЦ

Без особых сомнений претворяйте в жизнь планы и идеи. Ситуация может способствовать принятию серьезных и ответственных решений. В четверг прислушайтесь к советам коллег. Постарайтесь пересмотреть ваши отношения с подчиненными, больше им доверяйте. Похоже, в семье вы стали предъявлять завышенные требования. Если в субботу кто-то вам предложит ввязаться в авантюру, возьмите этого человека на заметку и постарайтесь впредь держаться от него подальше.

БЛИЗНЕЦЫ

Задумайтесь над сложившейся ситуацией на работе. Помните, что все в ваших руках. Было бы желание — можно найти и придумать много нового и интересного. Ваши усилия и креатив оценят по достоинству. Можно ожидать дополнительную прибыль и интересные творческие предложения. Вообще неделя обещает быть достаточно беспокойной и насыщенной, полной весьма приятных неожиданностей. Однако эмоциональная устойчивость может понизиться, а раздражительность, наоборот, возрастет. В выходные посвятите больше времени самому себе.

РАК

На этой неделе вам придется делать многое из того, что вы некогда отложили на потом. Благоприятное время для рутинной работы — незаметной, но необходимой составляющей достижения успеха. В ближайшие дни возрастет ваша творческая энергия, наступает благоприятное время для людей искусства. Начало новым проектам положите прямо в понедельник. В четверг возможны проблемы с документами, волокита, связанная с решением денежных вопросов.

ЛЕВ

На этой неделе вы сможете похвастаться редкостным спокойствием, выдержкой, душевным равновесием. Хорошее время для решения непростых вопросов, имеющих эмоциональную подоплеку. Время располагает к началу реализации ваших творческих идей и замыслов, независимо от того, найдете вы деловых партнеров и спонсоров или нет. Если возникнет идея, следует бросить всё и приняться за ее реализацию. В среду и четверг вам придется посвятить много сил и времени организационным вопросам, постарайтесь никуда не опаздывать. В пятницу какая-то старая запутанная ситуация займет ваши мысли и вдруг вы найдете долгожданное решение.

ДЕВА

На этой неделе вы будете обеспечены симпатией и поддержкой друзей и единомышленников. Рекомендуется поменьше критиковать сослуживцев и более спокойно относиться к недостаткам близких людей. Цените и уважайте свой труд, иначе вашим неумеренным альтруизмом и заниженным самомнением могут воспользоваться недруги. В четверг вы смело можете рассчитывать на помощь друзей. В пятницу желательно отложить поездки и командировки.

ВЕСЫ

На этой неделе стоит особое внимание обратить на ваш карьерный рост, так как возможны весьма весомые достижения. Чтобы добиться успеха, вам нужно продумывать все: как вы будете говорить и двигаться, какой у вас имидж. А вот с рискованными планами и действиями желательно не спешить. Сначала проанализируйте ситуацию.

СКОРПИОН

На этой неделе вам удастся повысить свой авторитет и добиться признания своих заслуг у начальства. Не отвлекайтесь, делайте свое дело и представьте другим заниматься своими вопросами. В среду вас может порадовать интересная информация. Не исключено, что вас отправят в заграничную командировку. Пятница может подарить вам новые яркие идеи и приятное общение. В выходные дети сообщат вам позитивные новости.

СТРЕЛЕЦ

Эта неделя может оказаться богатой на встречи с людьми, важными для вас в профессиональном плане. Не все они доставят вам удовольствие, но постарайтесь вести себя корректно в любой ситуации. Четверг — весьма сложный и неоднозначный день, так как в погоне за удовлетворением своей прихоти вы можете больше потерять, чем приобрести. Постарайтесь не рассказывать о себе много лишнего, ведь если откроется ваш секрет, лучше от этого не будет никому. Поэтому тщательно обдумывайте каждое свое слово и действие. В выходные порадуйте чем-нибудь близких.

КОЗЕРОГ

На этой неделе ваше внимание должно быть сконцентрировано на повседневных делах и мелких житейских проблемах. Сотрудничество с деловыми партнерами окажется взаимовыгодным и плодотворным, если корыстные интересы не будут самоцелью. Сейчас благоприятный момент для выхода из сложной ситуации в личных отношениях. Это позволит вам продвинуться вперед — к желанной цели. В пятницу никаких важных дел начинать не рекомендуется. Ваша самоотдача по отношению к родственникам вызовет восхищение окружающих, но не получит должного отклика у них самих.

ВОДОЛЕЙ

На этой неделе у вас появится возможность создать прочную базу для нового делового партнерства. Возможно, вы окажетесь на пороге серьезных перемен в жизни. Вероятны в высшей степени полезные знакомства, особенно благоприятна для них среда. В пятницу старайтесь сократить рабочий день до минимума. Будьте осмотрительны, отнеситесь к предложению высокооплачиваемой работы со скепсисом. Выходные придется посвятить решению домашних проблем.

РЫБЫ

На этой неделе вы будете находиться в центре событий. Потребуется вникать во всё происходящее и брать на себя дополнительные задачи, которых, возможно, вы предпочли бы избежать. Во вторник сосредоточиться на рабочих делах вам периодически будет мешать раздражительность, не будьте слишком принципиальны в мелочах. Необходимые переговоры лучше провести до четверга, в пятницу важно доделать как можно больше из того, что было начато раньше. В воскресенье вам стоит поберечь себя, попытки работать принесут лишь утомление.

Галоўны рэдактар Віктар Уладзіміравіч Валадашчук, victor@gs.by

На сайт «ГС» можно зайти с помощью QR-кода с мобильного устройства

Заснавальнік Віктар Уладзіміравіч ВАЛАДАШЧУК

Газета друкуецца на беларускай і рускай мовах

Рэгістрацыйнае пасведчанне №64 ад 05.03.2009 года. выдадзена Міністэрствам інфармацыі Рэспублікі Беларусь. Свидетельство о госрегистрации УП «Газета Слонимская» ЮКЛ № 001845, выданное Гродненским областным исполнительным комитетом от 03.04.2003 г.

email: gs@gs.by, gazslon@gmail.com Юрыдычны адрас: 231800, г.Слонім, вул. Чырвонаармейская, 41 Тыраж 3010

Падпісныя індэксы: 63272 (індывідуальная) 632722 (ведамасная)

Свабодны кошт

Час падпісання да друку па графіку 6 лютага 2018 года 16:00.

Аб'ём — чатыры ўмоўныя друкаваныя аркушы.

Надрукавана ў друкарні ГАУПП «Гродзенская друкарня» г. Гродна, вул. Паліграфістаў, 4, індэкс 230025.

Заказ № 807