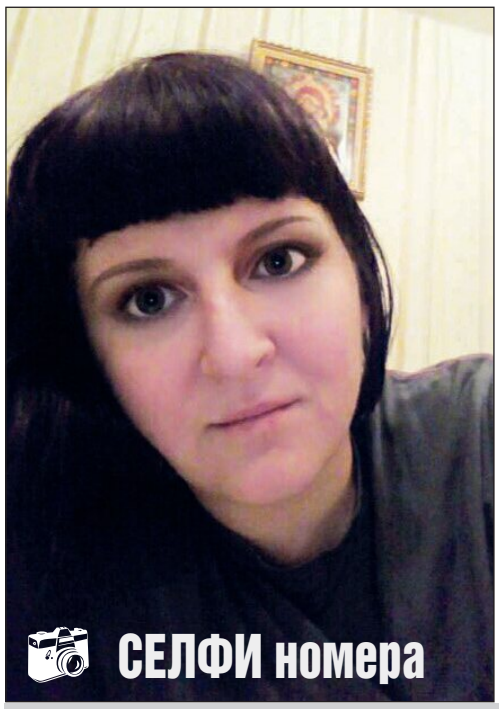

ISSN 1991-3850

КОШТ СВАБОДНЫ

Газета Слонімская

Мы ў інтэрнэце: /GS. BY /gazeta.slonimskaya /gazslonim /gazetaslonimskaya /gazeta _ slonimskaya /GazetaSlonim

31 студзеня 2018 года №5 (1078) Агульнапалітычны штотыднёвік Упершыню выйшла ў 1938 годзе. Адноўлена ў 1997 годзе.

СКОЛЬКО В СЛОНИМЕ СТОИТ ЖИЛЬЁ

3

КАКОЙ ВЫ ВИДИТЕ СИНАГОГУ ПОСЛЕ РЕСТАВРАЦИИ?

Олег:

— Я бы очень хотел, чтобы открыли музей еврейской культуры, для привлечения туристов.

Влад:

— Точно не храм. На мой взгляд, в нашем городе достаточно действующих храмов.

4

Общежитие затопило дождевой водой

Родители с детьми надеются быть услышанными

2

Ищу кадастровую (межевую) **карту** Слонима до 1939 г.

фото, еврейские вещи до 1939 г.

Тел. 8 029 158 41 79

arenainrussia@gmail.com

ГРОДНО 3-98-22 8-033-321-52-47 8-029-632-90-53

ИП Грабун Н.И., УНП 590315876 Лиц.№02190/5-55494 МТиК РБ, 24.02.2011-24.02.2021,

Гродно Тел.: 60-2-60 8-029-690-82-93 8-029-588-29-83 8-025-526-93-00

9-я поездка бесплатно

Лиц.№02190/5-68141, 09.09.13г.-08.09.23г. МТК РБ, УНП 590092742 ИП Рукан М.И.

Пассажирские перевозки ИП Клок Д.Д. УНП590084557

СЛОНИМ-МИНСК-СЛОНИМ

www.slonim-minsk.by

Принимаем коллективные заявки

8-я поездка БЕСПЛАТНО

8-01562 3-99-99

+375-44 785-44-88

+375-29 785-44-88

life:) +375-25 534-67-57

наши пассажиры застрахованы

пассажирские перевозки

СЛОНИМ МИНСК

Накопительная система скидок %

МТС (029) ВЕЛ. (044) LIFE (025) 5423000

ИП Борисик И.И. УНП 590092676

slonim-minsk-luxury.by

ДОВОЛЬНЫ ЛИ ВЫ УБОРКОЙ ДОРОГ В СЛОНИМЕ В ЗИМНИЙ ПЕРИОД?

Валерия:

— Мне кажется, нормально убирают, меня все устраивает. Я живу в военном городке, и там тоже все с этим хорошо.

Дарья Иосифовна:

— Оценю на хорошо. В центре все убрано, все хорошо. Но замечу, что, кроме центра, я особо нигде не бываю, не видела ситуацию на окраинах города.

Катя:

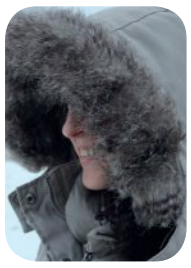

— В плане уборки снега — нет, конечно. Дорожные сборы, которые мы платим, уходят не пойми куда. Так что оценю плохо!

Виталий:

— Все хорошо. ЖКХ работает, работники данной службы стараются.

Оля:

— В городе средне, по моему мнению. А вот на междугородных трассах хорошо.

Данута Ивановна:

— Нормально. Я вот живу во вторых Рыщицах и часто хожу по центральной дороге в город, здесь все нормально.

Ольга:

— Я сама работаю в ЖКХ и скажу, что наши работники работают изнуряюще, ни рук, ни ног не чувствуем. Чистим мы и дороги, и тротуары, выходя на работу и в четыре, и в шесть утра.

Никита ПАСТУХОВ
ФОТО АВТОРА

Уважаемые читатели, если вам есть что рассказать, если вы стали участником интересной истории или свидетелем важного для города события, необычного происшествия, напишите нам: г. Слоним, ул. Красноармейская, 41, mail: anna@gs.by или сообщите по тел. 8 01562-29-000, (8 029) 612-26-43.

Общежитие затопило дождевой водой

Жители слонимского общежития на улице Брестской, 69/5 попросили 29 января корреспондента «ГС» запечатлеть, в каких условиях им приходится жить.

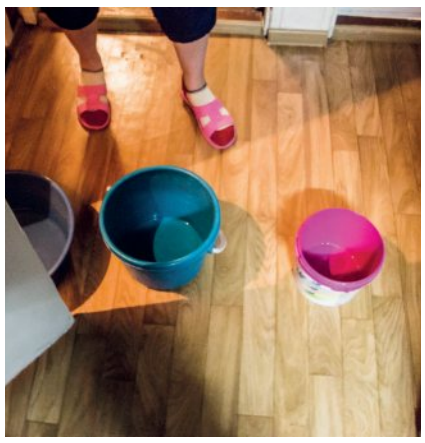

Так, одна из жительниц общежития, Наталья, рассказала, что в первых числах декабря рабочие местной ПМК-163 начали ремонтировать крышу общежития. Сами жители были категорически против такой затеи и настаивали на том, чтобы работы перенесли на весну.

К сожалению, жильцы общежития не были услышаны руководством строительной организации, и теперь им приходится страдать.

Еще одна женщина, которая живет в том же блоке, что и Наталья, рассказала, что из-за потопа, который начинается, как только устанавливается дождливая погода, ее ребенок не может жить вместе с ней.

У многих в апартаментах текут потолки, из-за этого люди боятся включать свет и подключать электроприборы. И сейчас в помещениях повсюду расставлены тазики и ведра, но и это от течи с крыши не спасает — кругом много луж. А ведь многие живут с детьми.

На обращения людей строители дают один ответ: «Ждите!»

Только вот чего ждать? Кругом сыро, мокро и неуютно, а от постоянной влаги и проводку может замкнуть в любой момент.

«Неужели нужно ждать беды?» — удивляются жители общежития.

Евгений ВОЛОДАЩУК
ФОТО АВТОРА
БОЛЬШЕ ФОТО И ВИДЕО СМОТРИТЕ НА GS.BY

Черные от плесени потолки и трубы в общежитии №5

Афіцыйныя заробкі слонімцаў падскочылі да 760 рублёў

Аднак нават з улікам рознага кшталту снежаньскіх прэмій і выплат да жаданых «папіццот», не кажучы пра «тысячу», слонімцам яшчэ далёка.

Намінальны налічаны заробак жыхароў Слонімскага раёна ў снежні, паводле Белстата, склаў 758,4 рубля. У параўнанні з лістападам ён вырас адразу на 124 рублі.

У пераводзе на даляры па курсе Нацбанка слонімцы ў снежні атрымалі каля $385.

Сярэдні заробак па Гродзенскай вобласці таксама павялічыўся — на 175 рублёў — і склаў 894,4 рубля.

Намінальная налічаная зарплата слонімцаў да сярэднеабласнога ўзроўню склала 84,8%, і ў рэйтынгу па заробках сярод 17 раёнаў вобласці Слонімскі раён трэці месяц запар застаецца на 9-м месцы.

Менш, чым у Слонімскім раёне, традыцыйна зарабляюць жыхары Воранаўскага, Дзятлаўскага, Зэльвенскага, Іўеўскага, Карэліцкага, Мастоўскага і Навагрудскага раёнаў.

Лідарам па заробках у вобласці ў снежні зноў стаў Гродзенскі раён з заробкам 997,3 рубля. На другім месцы Астравеччына — 944,7 рубля, на трэцім — Беразавіцкі раён з 887 рублямі.

Намінальны налічаны заробак працаўнікоў у снежні ў Беларусі падняўся да 995,3 рубля. У параўнанні з лістападам ён павялічыўся на 158,4 рубля.

Пры гэтым медыянны заробак у Беларусі за лістапад 2017 года склаў 635,4 рубля.

Калі сярэдні налічаны заробак — гэта сума ўсіх заробкаў у краіне, падзеленая на колькасць тых, хто атрымаў заробак (да вымання падаткаў і збораў), то медыянным заробкам лічыцца не як «сярэдні па грашах», а як «сярэдні па людзях». Медыянны заробак — такі, які атрымаў умоўны чалавек «з сярэдзіны рэйтынгу», калі палова людзей зарабіла больш за яго, а палова менш за яго. Напрыклад, калі б у краіне працаваў 101 чалавек і быў бы рэйтынг іх заробкаў, то медыянным быў бы заробак 51-га ў рэйтынгу.

Афіцыйныя лічбы медыянных заробкаў публікуюцца нячаста, але яны заўсёды адчувальна меншыя за лічбы сярэдніх заробкаў. Так, за лістапад 2017 года медыянныя заробкі былі на 200 рублёў меншымі за сярэднія — 836,9 рубля.

Жанна ІВАНОВА

ФОТО ИЗ АРХИВА «ГС»

Баня на улице Черняховского

В СЛОНИМЕ ИЗМЕНИТСЯ РЕЖИМ РАБОТЫ БАНЬ

С 2 февраля изменяется режим работы городских бань в Слониме. Новый режим работы опубликовало на сайте Слонимское ГУП ЖКХ.

Баня на ул. Черняховского, 9а:

Пятница: с 12.00 до 22.00 (касса до 21.00)

Суббота: с 10.00 до 22.00 (касса до 21.00)

Воскресенье: с 10.00 до 20.00 (касса до 19.00)

Выходной — понедельник-четверг.

Баня на ул. Парковой, 24:

Пятница (женский день): с 12.00 до 22.00 (касса до 21.00)

Суббота (мужской день): с 10.00 до 22.00 (касса до 21.00)

Жанна ИВАНОВА

Сколько в Слониме стоит жильё

3 849 человек

состоит на учете нуждающихся в улучшении жилищных условий в Слониме на 1 января, сообщили в отделе жилищно-коммунального хозяйства Слонимского райисполкома.

Сколько придется человеку стоять на очереди для решения квартирного вопроса, сложно подсчитать. Например, автор этой статьи стоит на учёте уже более семи лет, но пока воз и ныне там, даже предложений не поступало. Как отмечают многие слонимчане, первоочередными льготами пользуются семьи с двумя и более детьми.

Корреспондент «ГС» изучила стоимость вторичного жилья, рассмотрев объявления на сайте kufar.by и в газете. Пообщавшись с новосёлами, узнала, сколько стоит построить новое жильё, а также попыталась выяснить про арендное жильё в Слониме.

Сколько стоит купить квартиру

Одна из самых дорогих продаваемых однокомнатных квартир в Слониме оказалась в новом микрорайоне на улице Франциска Скорины. Указано, что в квартире никто не проживал. Её стоимость — 24 000 у.е. Но есть и бонус — домик в деревне с садом и огородом готов для проживания и отдыха. Цены на однокомнатные квартиры в среднем 15 000 у.е.

Цены на двухкомнатные квартиры варьируются в зависимости от площади и микрорайона, в котором она расположена. Вот, например, квартира на девятом этаже по улице Доватора общей площадью 74,0 м² стоит 62 000 руб. (31 000 у.е), а квартира по улице Подлесной площадью 47,0 м² стоит 18 000 у.е. Квартира по улице 1-й Семилетки, площадь 53,0 м², стоит 40 000 руб. Двухкомнатная квартира в центре города по улице Хлюпина стоит 44 000 рублей. За 52 000 можно приобрести квартиру со свежим евроремонтом, так написано в объявлении, по улице Виноградова, и за 55 600 — в микрорайоне Энка. Самая дорогая квартира общей площадью 54,6 м² расположена в самом центре города по улице Первомайской. Как написано в объявлении, в 1993 году был капитальный ремонт, есть котел и колонка. Стоимость этой квартиры — 65 000 рублей.

Цены на трёхкомнатное жильё также разнятся. Можно приобрести квартиру начиная от 42 000 руб. Судя по объявлению, цена на квартиру на третьем этаже по улице Красноармейской снижена, так как квартиру нужно продать срочно. Квартиру с таким же количеством комнат, расположенную на девятом этаже по улице Доватора, продают за 62 000, это чуть более 31 000 у.е. По улице Шоссейной квартира, расположенная на 8-м этаже, стоит 65 000 руб.

Практически за такие же деньги, от 55 000 до 65 000, можно приобрести в Слониме и четырёхкомнатную квартиру. Самая дорогая из них продаётся по улице 1-й Семилетки — 76 000 рублей, но указывается, что квартира в хорошем состоянии, евроремонт, приветливые соседи и т.д.

ФОТО ИЗ АРХИВА «ГС»

ПЛАТИТЬ ЗА КВАРТИРУ НУЖНО БУДЕТ 20 ЛЕТ

Последние многоэтажки в Слониме, построенные по госзаказу, были сданы в 2016 году. На данный момент в Слониме строится социальное жильё за счёт средств китайской технической помощи.

Как рассказал корреспонденту «ГС» заместитель председателя Слонимского райисполкома Владимир Кот, проектом предусмотрено строительство 144 квартир — 28 двухкомнатных и 116 однокомнатных квартир. Дом строится для той категории граждан, которые имеют право на получение социального жилья. Он будет сдан в эксплуатацию в 2018 году.

Как рассказала одна слонимская семья с двумя детьми, которая получила трёхкомнатную квартиру общей площадью 77,5 м² в 2015 году в одном из домов, построенных по госзаказу, их жильё на тот момент стоило (до деноминации) 557 993 805 рублей (55 799 руб. 38 копеек).

— На очереди на улучшение жилья мой муж стоял с 2006 года. Построить квартиру нам удалось в 2015 году. Стоимость одного квадратного метра нашего жилья стоил 7 199 920 руб., на теперешние деньги это около 720 руб. Квартира была без отделки, без сантехники, без межкомнатных дверей и т.д. Всё делали своими руками, — отметила хозяйка квартиры.

Также слонимчанка рассказала, что банк их кредитовал на 475 200 000 (47 520,00) под 5% на 20 лет. Нужно было ещё погасить сумму, более восьмидесяти миллионов, которые не кредитовал банк.

— Сейчас каждый месяц на погашение кредита уходит 322 рубля семейного бюджета. Эту сумму, она фиксированная, мы будем платить до 2034 года. Ещё за коммунальные услуги платим около ста рублей, за сад пятьдесят, школьное питание и т.д, — продолжала свой рассказ хозяйка квартиры.

Журналист поинтересовалась, на какие тогда средства живёт семья.

— Мужу приходится на трёх работах работать, а что делать? Нужно жить и детей растить, — пояснила женщина.

РЕСТАВРАЦИЯ ВАНН
Ваша ванна станет как новая!!!
НАЛИВНАЯ ВАННА ИЗ ЖИДКОГО АКРИЛА Пластол (Pabrec d.o.o., Словения)
Сертифицирован в Беларуси! Используется в Евросоюзе, США, Канаде, Австралии, ЮАР!
Производится из высококачественного сырья компаний:
HUNTSMAN (США) BASF (Германия) KUKDO (Корея) DUPONT (США)
• Срок службы до 20 лет!
• Без запаха, пыли и грязи!
• Безопасно для здоровья!
ЭМАЛИРОВКА ВАНН
• Срок службы 3 - 5 лет!!!
100% Гарантия качества!!!
Скидки здесь: vk.com/plastallbelarus
Velcom 8(029) 305-45-02 МТС 8(029) 562-92-52
ИП Крутенков Д.Ф. УНП 590942365

ОКНА, ДВЕРИ ПВХ
Балконные рамы ПВХ, алюминий
Отделка, утепление балконов, теплые откосы, сэндвич-панели для откосов «L», «F»-профиль, монтажная пена «PENOSIL GOLD», «REALIST»
Ремонт окон, сервисное обслуживание
Подоконники, отливы
БЕЗ ПЕРВОНАЧАЛЬНОГО ВЗНОСА
ЧЕСТНАЯ РАССРОЧКА ДО 8 МЕСЯЦЕВ – 0%
Vel. (029) 963-87-50
МТС (029) 788-73-38
ИП Журович С.И., УНП 590858377

СКОЛЬКО СТОИТ СНЯТЬ В АРЕНДУ ГОСУДАРСТВЕННОЕ ЖИЛЬЁ

Есть в Слониме и арендное жильё. Получить такое жилье имеет право любой гражданин. Однако преимущественное право на это имеют определенные категории граждан. Ежемесячный размер платы за аренду коммерческого жилья определяется исходя из размера базовой ставки платы за пользование жильем, которая составляет 0,2 базовой величины на 1 м кв. общей площади и размера коэффициентов, определяемых облисполкомами в зависимости от степени благоустройства и места нахождения жилых помещений. Для Слонима этот коэффициент составляет 0,3. Ежемесячная плата за пользование жильем высчитывается так: размер базовой величины × размер базовой ставки платы за пользование жильем × общая площадь жилья × коэффициент.

На данный момент Слонимский райисполком сдаёт однокомнатную квартиру по улице Брестской, 75.

Как сообщается на сайте райисполкома, ее общая площадь составляет 34,15 кв. м, а значит, стоимость аренды составит около пятидесяти рублей. Оплата жилищно-коммунальных услуг осуществляется отдельно, согласно действующим тарифам.

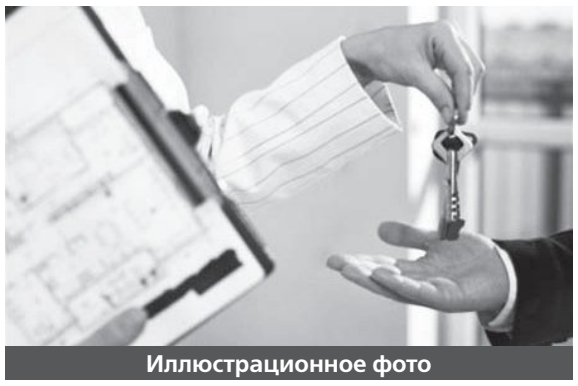
Иллюстрационное фото

Заявления для получения этой квартиры принимаются в кабинете №107 Слонимского райисполкома до 9 февраля.

Татьяна ПЛАХЕТКО
TANYAPLAHETKO@GMAIL.COM

Каким воздухом дышат слонимчане

С каждым годом количество заводов и фабрик в мире становится больше, а также растет и количество автомобилей, отчего качество воздуха, к сожалению, лучше не становится. А вот как обстоят дела с воздухом в Слониме? Данный вопрос решил выяснить корреспондент «ГС».

Чтобы лучше разобраться в вопросе и выяснить, каким воздухом дышат слонимчане, мы сделали запрос в Слонимскую санэпидстанцию, а также провели свое небольшое расследование.

Вооружившись небольшим прибором, который способен улавливать микроскопические частицы в воздухе, отправились на прогулку по Слониму.

Коротко о приборе

Xiaomi PM 2.5 Air Detector

Прибор состоит из высокоточных лазеров, которые способны проверять воздух на наличие в нем частиц массой в 2,5 микрона. На экране прибора размещен светодиодный датчик, меняющий цвет в зависимости от загрязнения воздуха. Так, если индикатор показывает цифры от 0 до 75 мкг/м^3 — это хороший и приемлемый для вдыхания воздух, от 75 до 150 мкг/м^3 — неблагоприятный воздух, от 150 до 600 мкг/м^3 — сильно загрязненный. Прибор способен улавливать такие частицы, как пыль, зола, сажа, сульфаты и нитраты, находящиеся в воздухе. Опасность их состоит в том, что они легко проникают сквозь биологические барьеры и быстро достигают органов дыхания.

Дым при сжигании мусора

Как известно, дым от сжигаемых сухих листьев и веток и другого мусора на частных подворьях содержит вредные вещества. Причина в том, что на растениях оседает много отработанных вредных соединений от городского транспорта. При сжигании эти вещества с дымом разносятся по воздуху, что также не лучшим образом сказывается на здоровье горожан.

Было решено найти парочку мест в городе, где хозяева жгли мусор на своих участках. Так, в одном из районов города прибор показал оранжевый уровень загрязненности воздуха и выдал нам цифру 080 мкг/м^3! И это при том, что замер был сделан на достаточной отдаленности от дымящегося очага. В другом районе прибор показал цифры значительно выше — 315 мкг/м^3. Такой воздух принято считать опасным!

Воздух в центре города и в общественном транспорте

Не спеша шагая по центру города с прибором в руках, фиксируем данные, которые выдает нам индикатор на улице Красноармейской — 055 мкг/м^3 (зеленая зона). А вот от мимо проходящих курящих людей цифры на приборе возросли до 078 мкг/м^3.

На остановке возле универмага прибор показал хороший воздух — 019-020 мкг/м^3.

Невысокие показатели прибор фиксирует и в общественном транспорте (автобусе) — 047 мкг/м^3.

На остановке возле курильщика

На автобусной остановке на улице Брестской курил мужчина — прибор показал максимально высокую цифру — 600 мкг/м^3. В центре города от подъезжающего к остановке автобуса тянулся шлейф выхлопных газов — прибор уловил 090 мкг/м^3, что является показателем плохого воздуха.

Воздух в автомобиле при движении по городу

Следуя по городу на автомобиле, также проверяем воздух. Если ехать с включенной печкой и циркуляцией воздуха с улицы, то от впереди движущегося транспорта, а именно автобусов и старых грузовых авто, индикатор прибора будет указывать на повышенный уровень загрязнения воздуха, как, например, от ехавшего впереди крана — 202 мкг/м^3. Поэтому автомобилистам в таких случаях нужно включать рециркуляцию воздуха внутри салона.

Воздух возле слонимских предприятий

Напоследок было решено постоять с прибором возле крупных слонимских предприятий. Например, возле Слонимского мясокомбината цифры были благоприятные — 018 мкг/м^3, при том, что скорее всего показатели регистрировали воздух от проезжающего мимо транспорта.

Возле КПФ — 014 мкг/м^3, СКБЗ «Альбертин» — 020 мкг/м^3.

В сквере возле Эйфелевой башни индикатор показывает допустимую норму — 036 мкг/м^3.

В общественном туалете цифры резко возросли до 180 мкг/м^3 — плохой воздух.

Чтобы проверить, как работает прибор, подносим его к зажженной сигарете — цифры на дисплее показывают 540 мкг/м^3. Такой воздух является плохим для вдыхания.

Далее следуем к заведенному автомобилю и подставляем прибор к выхлопной трубе — цифры показывают опасный уровень загрязнения воздуха — 249 мкг/м^3

ИНФОРМАЦИЯ ОТ СЛОНИМСКОГО ЗОНАЛЬНОГО ЦЕНТРА ГИГИЕНЫ И ЭПИДЕМИОЛОГИИ

Слонимским зональным центром гигиены и эпидемиологии проводится ежемесячный отбор проб воздуха по 4 контрольным точкам. Данные точки были выбраны с учетом расположения промышленных предприятий, котельных и интенсивности дорожного движения, которые являются основными источниками выделения загрязняющих веществ в атмосферный воздух. Данный мониторинг ведется с учетом содержания в воздухе следующих веществ: аммиак, формальдегид, фенол, окись углерода, взвешенные вещества.

За последние 3 года среднегодовые концентрации загрязняющих веществ не превышали максимально разовые предельно допустимые концентрации (ПДК). За 2017 год было проведено 301 исследование, превышений ПДК не обнаружено и составляет: для твердых частиц от 0,043 до 0,058 частей ПДК, для формальдегида менее 0,03 частей ПДК, фенола менее 0,4 частей ПДК, окиси углерода от 0,076 до 0,12 частей ПДК.

Для справки стоит отметить, что наиболее опасными загрязняющими веществами, выделяемыми в атмосферный воздух, для здоровья населения являются вещества, относящиеся к 1-му классу опасности — чрезвычайно опасные. Такие как бензапирен, гексахлоран, диоксины, бифенилы, озон, ртуть, свинец и др. К счастью, как сообщает Слонимская санэпидстанция, предприятий, выделяющих подобные вещества, на территории Слонимского района нет.

Также Слонимская санэпидстанция обращает внимание на то, что горожане могут почувствовать только те загрязняющие вещества, находящиеся в атмосферном воздухе, которые обладают резким запахом, такие как аммиак, бензолы. При этом предельно допустимая концентрация в атмосферном воздухе данных веществ значительно выше, чем чувствительность населения к запаху.

Напоследок хочется выразить надежду, что экономическая ситуация в стране будет благоприятствовать скорейшему списанию стареньких автомобилей в утиль, так как их выхлопная система наносит наибольший вред окружающей среде. А ученые умы будут способствовать прогрессивному переходу от бензиновых и дизельных двигателей к экологически чистым.

Евгений ВОЛОДАЩУК, ФОТО АВТОРА

СОЦИУМ

В вине ли истина?

Слонимское вино туристы и гости города покупают в качестве сувенира. Потому что в той же Польше или Литве плодово-ягодных вин уже давно не производят. А вот в Беларуси в декабре прошлого года Совмин определил квоту на производство в 2018 году алкогольной продукции, предназначенной для реализации на территории страны. Следуя этой квоте, выпуск плодово-ягодных вин в Беларуси увеличат на 80%.

Слонимчанин Владимир рекомендует пить квас

Существует древнеримская пословица «Истина в вине» — In vino veritas.

Но относится ли это выражение к плодово-ягодным винам (в народе называемым «чернило», «чарло», «бырло») — вопрос довольно спорный. Плюс по степени алкоголизации населения, по данным за 2016 год, белорусы находились на втором месте в мире (в 2015 году были на первом).

Большинство людей знает о вреде дешевых плодово-ягодных вин для организма человека.

Перед новогодними праздниками знакомая, студентка одного из минских вузов, жаловалась на плохое самочувствие после выпитого накануне плодово-ягодного вина. Если данный напиток так плохо повлиял на молодой организм, то что говорить о людях постарше или страдающих хроническими заболеваниями.

Чтобы узнать товарную линейку таких напитков, корреспондент «ГС» отправился по магазинам Слонима вместе с ценителем вин Владимиром Шумелем, коллегой, который ныне находится на заслуженном отдыхе.

— Я в молодости жил и в Одессе, и в Крыму, полтора года провел на Кавказе, потому, можно сказать, я вырос на качественных натуральных винах. Разумеется, пить нужно умеренно, — говорит Владимир Викторович и, разглядывая прилавки со спиртным в одном небольшом слонимском магазине, продолжает: — А вот белорусских плодово-ягодных вин я давно не пробовал и пробовать, если честно, не хочу. Это не тот напиток, который нужен для нормального функционирования человеческого организма.

— Когда Вы в последний раз пробовали плодово-ягодное вино?

— Лет двадцать назад. После этого я почувствовал дискомфорт. Потом я резко прекратил, и эти боли все исчезли.

Перебирая различные сорта плодово-ягодных вин, Владимир Шумель обратил внимание на вино в пластиковой бутылке и коротко сказал:

— Вино из пластиковой бутылки, как, впрочем, и пиво, я бы не пил... А вообще, многие вина стараются выйти не за счет качества, а за счет названия и внешнего дизайна этикетки.

Собираясь выходить из магазина, Владимир обратил внимание на прилавок с квасом:

— А вообще я бы посоветовал нашим слонимчанам пить лучше квас, чем дешевое вино, он гораздо полезнее и вкуснее!

Вместе с Владимиром мы обошли пять магазинов Слонима. Подметили, что в маленьких магазинах берут вино чаще, чем супермаркетах, «в которых как в Европе».

С Татьяной, продавцом одного из магазинов, которая каждый рабочий день сталкивается с потребителями плодово-ягодных вин, мы подвели итоги нашего похода по магазинам.

— Основные покупатели плодово-ягодных вин — пожилые люди, и берут его много.

— Как Вы относитесь к увеличению квоты на продажу плодово-ягодных вин в Беларуси?

— Плохо отношусь, спивается народ. Особенно женщины много пьют. Да и заметно, что смертность среди употребляющих людей довольно высокая. Продавцу же видно, что человек изо дня в день ходит-ходит за вином, а потом резко пропадает. Поэтому я лично к этому очень плохо отношусь...

Также в одном из магазинов с корреспондентом поговорила заведующая, которая пожелала не афишировать свое имя и место работы:

— Если прекратить продавать дешевые плодово-ягодные вина, народ пойдет покупать суррогатный алкоголь «у бабок», увеличится продажа на нелегальных точках, а бюджет свои деньги не получит. Я считаю, что пока менталитет народа не изменится, народ будет продолжать пить и никакие запреты не помогут, а лишь увеличат нелегальное производство. Слонимское вино часто покупают летом гости города и страны в качестве сувениров. А вот сколько было продано и сколько мы получаем вина, я не могу сказать, так как это коммерческая тайна.

На улицах Слонима корреспондент «ГС» расспросил местных жителей, знают ли они, что наша страна в 2015 году занимала первое место по количеству употребления алкоголя на душу населения, а в 2016-м, пропустив вперед Литву, оказалась на втором месте.

Эдуард:

— Мы были первые по пьянству в мире, серьезно?! Не знаю, в Америке больше пьют, чем в Беларуси. Посмотреть по интернету клипы, то там вообще беспредел у них, не знаю, почему говорят так именно про нашу страну.

Олег:

— Про первое место по пьянству я не знал и думаю, что это не так. Ведь есть похуже страны. А насчет вин плодово-ягодных, я считаю, их не надо пить. Мы если уже пьем, то пьем не плодово-ягодное, а водку.

Светлана Николаевна:

— Да, я читала об этом. У нас действительно пьют много. Считаю, что всему виной — тяжелое экономическое положение в стране, от которого некоторые люди пытаются уйти в беспробудное пьянство...

Катя:

— Не слышала об этом, но соглашусь. В нашей стране пьют многие: и молодежь, и взрослые, и старики.

Никита ПАСТУХОВ
N.PASTYHOW@GMAIL.COM
ФОТО АВТОРА

P.S. Узнать количество произведенного в прошлом году плодово-ягодного вина на Слонимском винзаводе автор не смог. В телефонном разговоре заместитель директора винзавода любезно посоветовал обратиться в Слонимский районный отдел статистики. Там же, наоборот, так же любезно ответили, что лучше эту информацию узнать на винзаводе.

ТЕХОХРАНА
ПРОЕКТИРУЕМ, СТРОИМ, ОБСЛУЖИВАЕМ
27 лет на рынке
• Пожарная сигнализация
• Видеокамеры и цифровые системы видеонаблюдения
• Охранная сигнализация
• Локально-вычислительные сети
• Телефонная связь (М/АТС)
• Электромонтажные работы
• Электроизмерительные работы
• Электроосвещение и электроснабжение
Тел. г. Гродно 8-0152-77-37-42, 77-37-43, 77-37-44
г. Слоним, ул. Красноармейская, 72, тел. 8-01562-63334,
Вел. 8-029-108-80-14, МТС 8-033-684-04-30, 8-033-684-07-46
ООО «Техохрана» УНП 500059606, Лиц. МЧС №02300/720**18.01**.08-**03.01**.2018

Бизнес-центр «Альбион»
по адресу: ул. Красноармейская, 73 Б
Аренда помещений под офис,торговлю,
складские помещения с использованием погрузчика
Площадь арендуемых помещений
от 20 м² до 1500 м², складские
помещения от 120 м² до 350 м²
8029 399-09-23, 8029-132-39-72
ИП Шидерский Р.Э. УНП 590324509

Прыём аб'яў
і падпіска:
аўторак-субота з 9.00 да 18.00,
абед з 13.00 да 14.00,
нядзеля з 9.00 да 15.00
выхадны — панядзелак
8-(044) 762-48-39

ПРАМОВА

Уладзімір Мулявін і мова

Дзед сказаў «палонка»,
Тата яму: «Полынья».
Вось такая гарадская
Беларуская сям`я.

ФОТА BELARUS.BY
Уладзімір Мулявін

Не раз і не два ад розных людзей у нас, у Беларусі, прыходзіцца чуць: «Мы і рускія — той жа самы народ». Той жа самы — значыць, не маем сваёй ідэнтычнасці, адметнасці.

У газеце «Народная воля» ад 12 студзеня 2018 года чытаю вытрымку з артыкула Барыса Крэпака (з успамінаў): «Уладзімір Мулявін: сам — пра сябе»: «Люблю народную музыку, асабліва славянскую. Спачатку ў сваіх праграмах імкнуўся звязаць у адзін вузел фальклорныя мелодыі Беларусі, Расіі, Украіны. Але гэта была неажыццявімая задача. Здавалася б, яны падобныя па чыста славянскім духу. Але, па вялікім рахунку, яны ўсё ж адрозніваюцца адзін ад аднаго. І гэтыя адрозненні трэба было выявіць, паказаць. У прыватнасці, знайсці тыя музычныя скарбы, ні на чые не падобныя, якія ў памяці народнай хавала народная зямля».

Цалкам згодзен з вядомым заснавальнікам і кіраўніком ансамбля «Песняры». Мы маем свае скарбы, ні на чые не падобныя. Як святыню, стагоддзямі бераглі іх людзі, перадаючы ў форме народнай творчасці. І гучалі як папярэджанне для маладых дзяўчат словы народнай песні «Ехалі казакі»:

Ехалі казакі
Ды з Дону дадому,
Падманулі Галю,
Забралі з сабою.

Ой ты, Галя,
Галя маладая!..
Падманулі Галю,
Забралі з сабою.

А іншая песня гучала непаўторным птушыным спевам, неслася далёка па берагах хуткаплыннай ракі:

Ой, рэчанька, рэчанька,
Чаму ж ты няпоўная?
Люлі, люлі, люлі,
Чаму ж ты няпоўная?

Чаму ж ты няпоўная,
З беражком няроўная?
Люлі, люлі, люлі,
З беражком няроўная?

А песня «Пасею гурочкі» раіла быць верным свайму каханню, заклікала берагчы яго як найвялікшы дар у свеце:

Пасею гурочкі
Нізка над вадою.
Сама буду паліваці
Дробнаю слязою.

Растуць агурочкі
Ў чатыры лісточкі...
Не бачыла міленька
Ўжо тры вечарочкі.

Як прыгожа і непаўторна вымаўляюцца ў гэтай песні словы! Колькі ласкі чуеш, калі кажаш «рэчанька», «беражком», «гурочкі», «вечарочкі»!

Дык што нам зрабіць цяпер? Забыцца пра ўсё гэта, выкінуць, як нешта лішняе, непатрэбнае? А ці не страцім, выкінуўшы? Чамусьці не рвуцца з нашых вуснаў сучасныя песні. Калі і чуем іх, то толькі з розных тэхнічных прыстасаванняў. І ходзім хмурныя альбо строгія, падобныя на робатаў дваццаць першага стагоддзя.

А народная песня «А ў месяцы верасні» падказвае нам, каб не хмурыліся, каб нават у цяжкую хвіліну з дапамогай жарту паднімалі сабе настрой:

А ў месяцы верасні
Выпала пароша...
Дзед бабу палюбіў,
Што баба хароша.

І сляпая, і крывая,
Яшчэ к таму злая,
І крычыць, і бурчыць,
Проці дзеда не змаўчыць.

Аляксей ЯКІМОВІЧ

ВЫБАРЫ-2018

Што сёння можа дэпутат мясцовага Савета?

З традыцыйным ужо пытаннем для гэтай выбарчай кампаніі мы звярнуліся да трох кандыдатаў у дэпутаты на выбарах у Слонімскі раённы Савет дэпутатаў 28-га склікання. З іх двое — дзейныя дэпутаты райсавета.

Васіль Сёмуха, СТАРШЫНЯ ДЗЕРАЎНОЎСКАГА СЕЛЬСКАГА ВЫКАНКАМА, ДЭПУТАТ РАЙСАВЕТА 27-ГА СКЛІКАННЯ:

— Тую ролю, якая на яго ўскладзена, дэпутат можа і павінен выконваць. А роля гэтая — вырашаць у межах сваёй кампетэнцыі тыя праблемы і задачы, якія ёсць у яго выбарчай акрузе і яе жыхароў. Што да мяне, то мне, як дэпутату, канечне, прасцей вырашаць жыццёвыя праблемы ў сваёй акрузе. Паколькі я і дэпутат, і старшыня Дзераўноўскага сельскага выканкама ў адной асобе, то і праблемы мясцовыя добра ведаю і вырашаю іх прасцей. За апошні час у нас была значна добраўпарадкавана вёска. Мы рамантуем жылыя дамы, зносім старое жыллё, у межах праектаў ПРААН заклалі ў Дзераўной парк адпачынку, дзіцячую пляцоўку зрабілі такую, якой няма больш нідзе ў раёне — дзеці там гуляюць з раніцы да вечара, а вечарам на змену ім прыходзіць моладзь. Таксама ўсталявалі каменны млын і добраўпарадкавалі возера. Для паляпшэння жыцця ў нашай дзераўноўскай акрузе за апошнія гады зроблена, лічу, нямала і ёсць планы на будучыню, — выказаўся Васіль Вікенцьевіч.

Віктар Марчык, ВАРТАЎНІК СЛОНІМСКАГА ЛЯСГАСА, СЯБРА ПАРТЫІ БНФ:

— Я лічу, што сёння дэпутат мясцовага Савета амаль нічога не можа. Сённяшні мясцовы дэпутат мае нават менш паўнамоцтваў, чым той жа дэпутат у перыяд СССР. Дэпутат сёння можа толькі прагаласаваць за прыняцце мясцовага бюджэту. Ён не можа прыняць удзел нават у фарміраванні бюджэту, можа толькі за яго прагаласаваць. Правы і магчымасці дэпутатаў ды іх паўнамоцтвы абгалілі на карысць выканаўчай улады. Канечне, з пасведчаннем дэпутата лягчэй трапіць у кабінеты выканаўчай улады і дамагацца ад яе вырашэння шматлікіх праблемаў мясцовай супольнасці. А ў саміх дэпутатаў і ў мясцовых Саветаў на гэта проста няма сродкаў, — адзначыў Віктар Іванавіч.

Алена Кунцэвіч, ЗАГАДЧЫК СЛОНІМСКАЙ ЖАНОЧАЙ КАНСУЛЬТАЦЫІ, ДЭПУТАТ РАЙСАВЕТА 27-ГА СКЛІКАННЯ:

— З усімі пытаннямі ад газеты звяртайцеся да галоўнага доктара раёна. На сваім працоўным месцы я выконваю толькі свае працоўныя абавязкі. Тут я не дэпутат і не кандыдат у дэпутаты. Да пабачэння! — адказала Алена Сцяпанаўна.

Варта адзначыць, што ў гэтага кандыдата ў дэпутаты і дзейнага дэпутата райсавета месцам прыёму выбаршчыкаў у графіку прыёмаў дэпутатаў пазначаны яе працоўны кабінет у жаночай кансультацыі і ўказваецца для сувязі нумар працоўнага тэлефона, праўда, ужо не актуальны.

Мікола КАНАНОВІЧ
ФОТА З АРХІВА «ГС»

Беларускі экзархат пачаў рыхтавацца да святкавання 550-годдзя з`яўлення Жыровіцкага абраза Маці Божай

ФОТА МІНДС
Падчас урачыстасцяў, прысвечаных Дню памяці Жыровіцкага абраза Божай Маці

Кіраўнік БПЦ мітрапаліт Павел звярнуўся ў Адміністрацыю прэзідэнта з просьбай надаць юбілейным датам статус дзяржаўнага значэння.

У 2020 годзе будзе святкавацца некалькі юбілейных дат, звязаных з найбольш шанаванай святыняй Беларускай Праваслаўнай Царквы — цудадзейнага Жыровіцкага абраза Маці Божай.

Гэта 550-годдзе з часу цудоўнага з`яўлення абраза, 500-годдзе з дня паўторнага цудоўнага з`яўлення абраза, згубленага ў выніку пажару, і 500-годдзе з часу заснавання Успенскага Жыровіцкага мужчынскага манастыра.

Увосень мінулага года кіраўнік БПЦ мітрапаліт Павел звярнуўся ў Адміністрацыю прэзідэнта з просьбай пра наданне гэтым юбілейным датам статусу дзяржаўнага значэння і стварэнне Рэспубліканскага царкоўна-дзяржаўнага арганізацыйнага камітэта па падрыхтоўцы і правядзенні ўрачыстасцяў. У Адміністрацыі гэтую ініцыятыву падтрымалі.

У аргкамітэт па падрыхтоўцы юбілейных святкаванняў увайшлі мітрапаліт Мінскі і Заслаўскі Павел, Патрыяршы Экзарх усяе Беларусі, архіепіскап Навагрудскі і Слонімскі Гурый, біскупы, протаіерэй Мікалай Коржыч. Да арганізацыі імпрэз будзе прыцягнуты старшыня Слонімскага райвыканкама Алег Таргонскі, віцэ-прэм`ер Васіль Жарко, упаўнаважаны па справах рэлігій і нацыянальнасцяў Леанід Гуляка і іншыя.

Жанна ІВАНОВА

г.Слоним, ул. Брестская, 42
(административный корпус КПФ)
Кабинет УЗИ
(801562) 2-54-00
(8029) 923-21-77
УЗИ сердца, сосудов, суставов, щитовидной, молочных, слюнных желез, УЗИ беременных
Обследование брюшной полости: печень, селезёнка, желчный пузырь, поджелудочная железа
Обследование мочеполовой системы: мочевой пузырь, почки, матка и придатки, предстательная железа (в т.ч. трансректально)
ГИНЕКОЛОГИЯ
Прием врача-гинеколога, диагностика, лечебно-консультативная помощь, анализы на ИППП методом ПЦР.
ПРЕДВАРИТЕЛЬТНАЯ ЗАПИСЬ
ООО «Медцентр УЗИ» лиц.№ 02040/5523 Минздрав РБ 20.12.2023 УНП 590770282

СДАЮ НА СУТКИ И БОЛЕЕ 1-КОМНАТНУЮ УЮТНУЮ КВАРТИРУ
WI-FI, СТИРАЛЬНАЯ МАШИНА-АВТОМАТ
Velcom 8-029-635-44-05
МТС 8-033-656-89-65
ИП ШАЙДАК Н.Н., УНП 590324948

ЖАЛЮЗИ
ГОРИЗОНТАЛЬНЫЕ, ВЕРТИКАЛЬНЫЕ РОЛЬШТОРЫ
8(029) 6951588, 8(029) 8811008
одо «Формула Уюта» УНП 290488515

ВОРОТА КОЗЫРЬКИ ПЕРИЛА
открытые и распашные

кованые, из нержавеющей стали

г. Слоним, ул.Синичкина, 6 8(029) 958-64-83
ИП Конорев М.В. УНП 590093088

ООО „МаксиСтом" г. Слоним ул. Брестская, 69Б/4-1
СТОМАТОЛОГИЯ
ЗУБОТЕХНИЧЕСКИЕ РАБОТЫ, РЕНТГЕНОЛОГИЧЕСКАЯ ДИАГНОСТИКА (ДЕНТАЛЬНАЯ), СТОМАТОЛОГИЯ ОРТОПЕДИЧЕСКАЯ, СТОМАТОЛОГИЯ ТЕРАПЕВТИЧЕСКАЯ, СТОМАТОЛОГИЯ ХИРУРГИЧЕСКАЯ
понедельник-пятница: 9.00 - 21.00
суббота: 9.00 - 14.00
воскресенье - выходной
плюс
Вырежи КУПОН - получи 5% скидку! На лечение
ВСЕ ВИДЫ СТОМАТОЛОГИЧЕСКИХ УСЛУГ
тел./факс: 8(01562) 2-59-59
8(029) 3302434 velcom, 8(029) 7884747 МТС
Лиц. МЗ РБ № 02040/6634 30.09.10–30.09.25 УНН 590943021
рассрочка на 3 месяца без процентов

ШКАФЫ-КУПЕ
КУХНИ
По индивидуальным проектам, любая корпусная мебель
✓замер ✓доставка ✓установка
✓выезд на район ✓рассрочка без %
✓а также сборка вашей мебели, разборка
Vel 8-044-58-48-028,
МТС 8-033-312-22-92

ИП Супрун С.И. УНП 590321395

КАБИНЕТ УЗИ
(бывшее здание АРЗ, рядом СТО)
- УЗИ органов брюшной полости (печень, желчный пузырь, поджелудочная железа, селезенка)
- УЗИ почек, мочевого пузыря
- УЗИ органов малого таза у женщин (матка, придатки)
- УЗИ беременных
- УЗИ предстательной железы, мошонка
- УЗИ щитовидной, слюнных, молочных и др. желез
- УЗИ сердца

Ждем Вас по адресу:
бизнес-центр "Альбион"
г. Слоним,
ул. Красноармейская, 73 Б, к. 405
➤ Запись по телефонам: ◄
городской 8-01562-6-30-60
Велком 8-029-630-60-52
МТС 8-033-363-06-09
ЧП «МедиСлонСервис», УНП 590325270,
Лиц. №02040/7631, 30.10.2013г.-30.10.2023г.

УП «Лидский ЗООВЕТСНАБ»УНП 590213931
Слонимская ветеринарная аптека
находится по новому адресу:

г. Слоним, ул. Шоссейная, 44

ГУ «Слонимская районная ветеринарная станция»
СООБЩАЕТ
с 1 февраля 2018 года
УСТАНОВЛЕН режим работы
Жировичской участковой ветеринарной лечебницы,
находящейся по адресу: а.г. Жировичи,
ул. Соборная, 1Г, тел. 3 62 14
Время работы:
с 8.30 до 18.00,
обед с 13.00 до 14.00,
выходные дни: суббота, воскресенье
УНП 500054405

ПРАГРАМА ТV ад "Газеты Слонімскай"

5 — 11 февраля

5 февраля ПОНЕДЕЛЬНИК

ИМЕНИНЫ В ЭТОТ ДЕНЬ
Геннадий, Климент, Феоктист
ПО КАТОЛИЧЕСКОМУ КАЛЕНДАРЮ
Агата, Аделаида, Петр
ВОСХОД: *8.40* ЗАХОД: *17.47*
ДОЛГ. ДНЯ: *9.07*

Беларусь 1

06.00, 07.20, 08.15 Доброе утро, Беларусь!
07.00, 08.00, 09.00, 12.00, 13.00, 15.00, 17.00, 19.00, 00.15 Новости
07.05, 08.05 Новости экономики
07.10, 08.10, 18.15, 23.55 Зона Х
09.10 Главный эфир
10.20, 12.10, 18.35, 19.20 Двойная слошная
12.45, 14.35, 15.25 Слабая женщина
15.15, 18.00 Новости региона
17.05 Белорусское времечко
21.00 Панорама
21.50 Наши
22.05 След
23.35 Арена
00.35 День спорта

ОНТ

06.00, 06.30, 07.30, 08.30, 07.00, 08.00, 09.00, 11.00, 13.00, 16.00, 18.00, 20.30 Наши новости
06.10, 07.10, 08.10 Наше утро
09.10 Контуры
10.00 Жить здорово!
11.10 Модный приговор
12.20, 13.10 Гении и злодеи
13.55 Давай поженимся!
14.55 Мужское/Женское
16.20 Обратный отсчет
16.55 На самом деле
18.20 «Удача в придачу! с «Евроопт»
19.05 Пусть говорят
20.00 Время
21.10 Наша жизнь
22.20 Спортклуб
22.50 Слава
23.50 Ночные новости

Беларусь 2

07.00 Телеутро
09.00, 19.05, 20.50 Теле-барометр
09.30 Копейка в копейку
10.10 Когда мы дома
10.40 Камень, ножницы, бумага
11.20 Мир наизнанку
12.15, 20.00 Свидание с будущим
13.10 Утиные истории
14.25 Вверх
16.00 Фантастика «Звездная пыль»
18.05 Понять. Простить
19.15 Суперлото
21.25 Два рубля
21.45, 22.10 ЛавЛавCar
22.05 КЕНО
22.40 Сыграй меня, если сможешь
23.15 Иди сюда и танцуй
23.20 Их перепутали в роддоме

СТВ

06.00, 07.30, 10.30, 13.30, 16.30, 19.30, 22.30 24 часа
06.10, 17.25 Минщина
06.20, 07.45 Утро. Студия хорошего настроения
07.40, 20.10, 23.00 СТВ спорт
08.30 Неделя
09.25 Большой завтрак
10.00 Неделя спорта
10.40 ТРАНСФОРМЕРЫ: ЭПОХА ИСТРЕБЛЕНИЯ
13.50 ВАНИЛЬНОЕ НЕБО
16.10 Дальние родственники
16.50 Большой город
17.35 Водить по-русски
17.45 Важняк. Игра навылет
20.00 Столичные подробности
20.15 Самые шокирующие гипотезы
21.05 Загадки человечества с Олегом Шишкиным
22.00 Смотреть всем!
23.05 NEXT 3
00.40 Солдаты 12

Беларусь 3

07.00 Дабраранак
07.35 Беларуская кухня
08.05, 12.00, 19.55 Калей-даскоп
08.20, 12.15 Гэты дзень
08.25 Нацыянальны хіт-парад
09.25, 17.25 Каралі эпізоду
10.05 Сын за бацьку...
11.30 Навукаманія
12.20, 23.20 Легенды музыкі
12.45 Славянскі базар у Віцебску-2001
13.40 Наперад у мінулае
14.10 Майстры і куміры
15.05, 22.40 Асабістыя ворагі Гітлера
15.50, 21.05 Ляцяць жураўлі
18.05 Хто ёсць хто?
20.10 Тэатр ў дэталях
20.40 Калыханка

Беларусь 5

07.55 Гандбол. Чемпионат Беларуси. БГК им.Мешкова - СКА-Минск
09.20 Футбол. Чемпионат Англии. Лестер - Суонси
11.15 Итоги недели
11.55 Баскетбол. Единая лига ВТБ. УНИКС (Казань) - Цмокі-Мінск
13.40 Футбол. Чемпионат Англии. Манчестер Юнайтед - Хаддерсфилд
15.35 Футбол. Чемпионат Англии. Кристалл Пэлас - Ньюкасл
17.30 Смешанные единоборства. UFC
19.25 Баскетбол. Единая лига ВТБ. ЦСКА (Москва) - Химки (Московская обл.) Прямая трансляция
21.15 Спорт-центр
21.25 Гандбол над Бугом
21.55 Футбол. Чемпионат Англии. Обзор тура
22.55 Футбол. Чемпионат Англии. Уотфорд - Челси. Прямая трансляция

РТР-Беларусь

07.00 Утро России
11.00, 14.00, 17.00, 20.00 ВЕСТИ
11.40 Комната смеха
12.30 Что происходит
13.35 Наше дело
13.50, 16.50, 19.50, 23.00 Новости - Беларусь
14.35 О самом главном
15.45 60 Минут
17.35 Судьба человека с Борисом Корчевниковым
18.45 Андрей Малахов. Прямой эфир
20.40 Семейный детектив
22.10, 23.10 Идеальный враг
00.40 Вечер с Владимиром Соловьевым

НТВ-Беларусь

05.55 Астропрогноз
06.00, 07.00, 08.00, 10.00, 13.00, 16.00, 19.00 Сегодня
06.10, 07.10 Деловое утро НТВ
07.50, 08.10 Мухтар. Новый след
08.50 Супруги
09.45 За гранью
10.25 Улицы разбитых фонарей
12.00 Жди меня
13.25, 18.25 Обзор. Чрезвычайное происшествие
14.05 Новые русские сенсации
15.05 Ты не поверишь!
16.35, 19.40 Невский
21.15 Инспектор Купер. Невидимый враг
23.05 ЧП.by
23.25 Итоги дня
23.55 Бальзаковский возраст, или Все мужики - сво...

ТВ3

06.00 Мультфильм
08.05 10 самых
08.35 Доктор И...
09.05 Две истории о любви
10.50, 03.45 Судебные страсти
12.30 Осторожно мошенники!
13.00 Без обмана
13.50 Ивановы
15.30 Нераскрытые тайны
16.25 Мой герой
17.15 Прощание
18.05 Месть темных сил
18.55, 02.05 Осколки
20.55 Тень стрекозы
21.55 Погоня за вкусом
22.55 Обложка
23.25 Рухнувшие небеса
00.10 Энни
05.10 Временно доступен

ТНТ

06.00, 06.30, 07.00, 07.30 Бедные люди
08.00, 03.00 Импровизация
09.00, 10.15, 23.00, 00.00 Дом-2
11.30, 12.00, 12.30, 13.00, 13.30, 14.00 САШАТАНЯ
14.30, 15.00, 15.30, 16.00, 16.30, 17.00, 17.30, 18.00, 18.30 Универ
19.00, 19.30, 01.00, 01.30 Улица
20.00, 02.00 Остров
20.30, 02.30 Остров 2 сезон
21.00 Где логика?
22.00 Однажды в России
05.00 Comedy Woman

Киномикс

00.30 В изгнании
02.10 В первый раз
04.20 Должник
05.55 Последний обряд
07.20 Ускорение
09.00 Запрос в друзья
10.40 Путь воина
12.15 Последняя любовь мистера Моргана
14.15 Похищенная
16.15 Тихий американец
18.00 Власть убийц
20.00 Законопослушный гражданин
21.50 Красота по-английски
23.40 Убийства в Оксфорде

Дом Кино

03.15 Свадьба с приданым
05.00 Ералаш
06.00 Одинокая женщина желает познакомиться
07.30 Артистка
09.20 Вас ожидает гражданка Никанорова
11.00 Мосфильма
12.45 Гречанка
14.30 Кухня
17.25 8 новых свиданий
19.00 Особенности национальной рыбалки
20.55 День выборов
23.20 Горько!
01.15 Выкрутасы

МИР

06.00 Виктория
06.30 Доброе утро, мир!
07.35, 13.15 Хорошие руки
13.00, 16.00, 19.00, 00.00 Новости
14.00 Дела семейные с Еленой Дмитриевой
15.00, 02.05 Дела семейные. Новые истории
16.15 Возвращение Мухтара
19.15 Порох и дробь
22.05 Жил-был дед
00.10 Ас из асов
03.05 Спрут

ТВ 21

10.00, 18.00, 02.00 Возвращение в Брайдехед
12.15, 20.15, 04.15 Лучшее время года
13.55, 21.55, 05.55 Песнь заката
16.10, 00.10, 08.10 Его жена

ТВ 1000

06.10, 16.10 Не сдавайся
08.00 Волк
10.25 Аферисты Дик и Джейн
12.10 Ева: Искусственный разум
14.00 Кристина
17.55 Боец
20.10 Последний самурай
23.10 Человек, который изменил всё
01.50 Красота по-английски
04.00 Человек, которого не было

ТВ 1000 Русское кино

06.20 Охота на Пиранью
08.40 Чистое искусство
10.35 Займемся любовью
12.20 Старое доброе кино
14.20 Особенности национальной охоты
16.20, 17.10, 04.20, 05.10 Поездка за счастьем
18.20 Папа
20.20 Отторжение
22.10 Золотая рыбка
23.55 Русский треугольник
02.15 Подлец
03.45 Спокойный день в конце войны

РЕТРоТВ

07.05, 01.05 Княжна Мэри
08.50, 02.50 КОАПП
09.00, 03.00 В поисках утраченного: Фаина Раневская
09.40, 03.40 Встреча в Концертной студии Останкино с Г.Товстоноговым
11.20, 13.20, 05.20 Программа передач на вчера
12.00 Вечер музыки М.Таривердиева
14.00 Туз
15.30, 16.40 Труффальдино из Бергамо
17.40 Алиса в стране чудес
17.55 Великолепный Гоша
18.00 Следствие ведут ЗнаТоКи
19.15 Вокруг смеха
20.45 Киноистории Глеба Скороходова
20.55 Дознание пилота Пиркса
22.35 Кинопанорама
00.00 Жан Маре о Жане Маре

ВТВ

06.00, 15.10 ВОРОНИНЫ
07.20, 04.20 ДУДА И ДАДА
07.40, 04.35 СМЕШАРИКИ
08.00, 04.55 МАША И МЕДВЕДЬ
08.20, 03.30 ЕРАЛАШ
09.10 ГАЛЕРЕЯ КРАСОТЫ
09.40 Travel-шоу «ВОКРУГ СВЕТА ВО ВРЕМЯ ДЕКРЕТА»
10.10 РЭД 2
12.10 СЕМЬЯ 3D
13.10 УСПЕТЬ ЗА 24 ЧАСА
14.10, 02.40 КАК Я СТАЛ РУССКИМ
16.50, 05.10 РАНЕТКИ
17.50, 22.40 УРАЛЬСКИЕ ПЕЛЬМЕНИ
20.00 Реалити-шоу «СУПЕР-МАМОЧКА»
21.00 СВАДЬБА ПО ОБМЕНУ
00.00 КОРАБЛЬ
00.50 БЕЗМОЛВНЫЙ СВИДЕТЕЛЬ
01.50 МЕТОД ЛАВРОВОЙ

6 февраля ВТОРНИК

ИМЕНИНЫ В ЭТОТ ДЕНЬ
Ксения, Каллиста, Македоний, Герасим, Иван
ПО КАТОЛИЧЕСКОМУ КАЛЕНДАРЮ
Павел, Доротея, Богдан

ВОСХОД: *8.38* ЗАХОД: *17.49*
ДОЛГ. ДНЯ: *9.11*

Беларусь 1

06.00, 07.20, 08.15 Доброе утро, Беларусь!
07.00, 08.00, 09.00, 12.00, 13.00, 15.00, 17.00, 19.00, 00.20 Новости
07.05, 08.05 Новости экономики
07.10, 08.10, 18.15, 00.00 Зона Х
09.10, 22.05 След
10.50, 12.10, 18.35, 19.20 Двойная слошная
13.10 Детский доктор
13.40 День в большом городе
14.40, 15.25 Райское место
15.15, 18.00 Новости региона
17.05 Белорусское времечко
21.00 Панорама
21.50 Агентства телевизионных новостей
23.40 Сфера интересов
00.35 День спорта

ОНТ

06.00, 06.30, 07.30, 08.30, 07.00, 08.00, 09.00, 11.00, 13.00, 16.00, 18.00, 20.30 Наши новости
06.10, 07.10, 08.10 Наше утро
09.10 Наша жизнь
10.00 Жить здорово!
11.10 Модный приговор
12.20, 13.10, 19.00 Пусть говорят
13.55 Давай поженимся!
14.55 Мужское/Женское
16.20 Спортклуб
16.55 На самом деле
18.20 Контрольная закупка
18.55 Удача в придачу!
20.00 Время
21.10 Икра
23.10 Слава
00.10 Вечерний Ургант
00.45 Ночные новости

Беларусь 2

07.00 Телеутро
09.00, 19.15 Телебарометр
09.05, 17.05 Женщины в черном
09.55, 18.00 Коварные горничные
10.40, 22.10 Слепая
11.50, 21.10 Лучшая неделя моей жизни
12.40 Мир наизнанку
13.35, 19.20 Американский жених
14.30 Битва салонов
15.25, 23.10 Их перепутали в роддоме
16.15, 23.55 Ничего себе ньюз
16.20, 00.00 Пин_код
18.45 Когда мы дома
20.15 Барышня-крестьянка
22.00 Спортлото 6 из 49, КЕНО

СТВ

06.00, 07.30, 10.30, 13.30, 16.30, 19.30, 22.30 24 часа
06.10, 17.25 Минщина
06.20, 07.45 Утро. Студия хорошего настроения
07.40, 20.10, 23.00 СТВ спорт
08.30, 17.35 Водить по-русски
08.50, 21.05 Загадки человечества с Олегом Шишкиным
10.40, 20.15 Самые шокирующие гипотезы
11.30, 22.00 Смотреть всем!
11.45, 17.45 Важняк. Игра навылет
13.50, 23.25 NEXT 3
15.30 Формула стихии
16.50 Центральный регион
20.00 Столичные подробности
23.05 Автопанорама
01.05 Солдаты 12

Беларусь 3

07.00 Дабраранак
07.35, 20.15 Беларуская кухня
08.05, 12.00, 20.00 Калейдаскоп
08.20, 12.15 Гэты дзень
08.25, 18.20 Соль зямлі
09.35, 17.40 Каралі эпізоду
10.20, 16.05 Прыходзьце заўтра...
12.20, 22.35 Легенды музыкі
12.45 Славянскі базар у Віцебску-2002
13.40 Наперад у мінулае
14.05 Пявучая бронза Занковіча
14.30, 21.55 Асабістыя ворагі Гітлера
15.10, 21.05 Ялта-45
19.30 Ваша лато
20.40 Калыханка
23.00 Святло далёкай зоркі

Беларусь 5

08.00 Баскетбол. Единая лига ВТБ. ЦСКА (Москва) - Химки (Московская обл.)
09.40 Футбол. Чемпионат Англии. Брайтон - Вест Хэм
11.35 Футбол. Чемпионат Англии. Обзор тура
12.30 Биатлон. Этап кубка мира. Антхольц. Масстарт. Женщины
13.50 Теннис. Турнир WTA. Санкт-Петербург. Финал
15.25 Гандбол над Бугом
15.55 Хоккей для всех
16.25 Теннис. Кубок Дэвиса. Австрия - Беларусь
19.10 Спорт-кадр
19.40 Непобежденный! Виталий Щербо
20.35 Хоккей. Лига чемпионов. Финал. Векше Лейкерз (Швеция) - Ювяскюлля (Финляндия). Прямая трансляция
23.15 Спорт-центр
23.25 Футбол. Лига чемпионов УЕФА

РТР-Беларусь

07.00 Утро России
11.00, 14.00, 17.00, 20.00 ВЕСТИ
11.35, 22.30, 23.10 Идеальный враг
13.50, 16.50, 19.50, 23.00 Новости - Беларусь
14.35 О самом главном
15.45 60 Минут
17.35 Судьба человека с Борисом Корчевниковым
18.45 Андрей Малахов. Прямой эфир
20.40 Семейный детектив
22.10 Простые вопросы
01.00 Вечер с Владимиром Соловьевым

НТВ-Беларусь

05.55 Астропрогноз
06.00, 07.00, 08.00, 10.00, 13.00, 16.00, 19.00 Сегодня
06.10, 07.10 Деловое утро НТВ
07.50, 08.10 Мухтар. Новый след
08.50 Супруги
09.40, 23.05 ЧП.by
10.25 Улицы разбитых фонарей
12.00 Суд присяжных
13.25, 18.25 Обзор. Чрезвычайное происшествие
14.00 Поедем, поедим!
14.20 Хвост
16.35, 19.40 Невский
21.15 Инспектор Купер. Невидимый враг
23.25 Итоги дня
23.55 Бальзаковский возраст, или Все мужики - сво...

ТВ3

06.00 Мультфильм
08.20 Доктор И...
08.50, 19.00, 02.30 Осколки
10.35, 04.05 Судебные страсти
12.10, 18.00 Секреты экстрасенсов
13.00, 16.55 Гадалка
14.00 Параллельный мир
14.55 Охотники за привидениями
15.30 Простые сложности
16.05 Естественный отбор
20.50 Тень стрекозы
21.50 Нераскрытые тайные
22.45, 05.30 Истории спасения
23.15 Рухнувшие небеса
00.00 Пленницы

ТНТ

06.00, 06.30, 07.00, 07.30 Бедные люди
08.00, 21.00, 03.00 Импровизация
09.00, 10.15, 23.00, 00.00 Дом-2
11.30, 12.00, 12.30, 13.00, 13.30, 14.00 САШАТАНЯ
14.30, 15.00, 15.30, 16.00, 16.30, 17.00, 17.30, 18.00, 18.30 Универ
19.00, 19.30, 01.00, 01.30 Улица
20.00, 20.30, 02.00, 02.30 Остров 2 сезон
22.00 ШОУ СТУДИЯ СОЮЗ
05.00 Comedy Woman

Киномикс

01.35 В постели с Викторией
03.40 Спросите Синди
05.20 Пеле: Рождение легенды
07.10 Как поднять миллион. Исповедь Z@drota
08.50 Сердцеед
10.40 Эверли
12.15 Последний обряд
13.40 Три икса
16.20 Третья звезда
18.00 Беги без оглядки
20.00 Пророк
22.35 Игра смерти

Дом Кино

03.30, 14.30 Кухня
06.00 Горько!
07.55 День выборов
10.20 Особенности национальной рыбалки
12.15 Ералаш
12.45 Гречанка
17.25 Зигзаг удачи
19.00 Высота
20.45 Дайте жалобную книгу
22.30 Зелёный огонёк
23.50 Семь нянек
01.15 Жили три холостяка

МИР

06.00, 03.00 Спрут
06.30 Доброе утро, мир!
07.35, 13.00, 13.15 Хорошие руки
14.00 Дела семейные с Еленой Дмитриевой
15.00, 02.05 Дела семейные. Новые истории
16.00, 19.00, 00.00 Новости
16.15 Возвращение Мухтара
19.15 Порох и дробь
22.05 Бумеранг
00.10 Жил-был дед

ТВ 21

10.00, 18.00, 02.00 Александровский сад
10.55, 18.55, 02.55 Такса
12.25, 20.25, 04.25 Желтоглазые крокодилы
14.30, 22.30, 06.30 Фантастическая любовь и где ее найти
16.05, 00.05, 08.05 Стукач

ТВ 1000

06.10, 18.15 Очень опасная штучка
08.10 Человек, который изменил всё
10.50 Последний самурай
13.55 Человек, которого не было
16.20 Планета 51
20.10 Герцогиня
22.15 Челюсти
00.35 Фрэнк
02.25 Побочный эффект
04.10 Ещё одна из рода Болейн

ТВ 1000 Русское кино

06.20 Золотая рыбка
08.05 Отторжение
09.55 Русский треугольник
12.20 Старое доброе кино
14.30 Подлец
16.20, 17.10, 04.30, 05.20 Поездка за счастьем
18.15 Граф Монтенегро
20.20 Смешанные чувства
22.10 Коробка
00.10 Испытание
02.00 Будь со мной
03.15 Разговор

РЕТРоТВ

06.00, 00.00 Вечер музыки М.Таривердиева
07.20, 01.20 Программа передач на вчера
08.00, 02.00 Туз
09.30, 10.40, 03.30, 04.40 Труффальдино из Бергамо
11.40, 05.40 Алиса в стране чудес
11.55, 05.55 Великолепный Гоша
12.00, 18.00 Следствие ведут ЗнаТоКи
13.15, 19.25 Вокруг смеха
14.45, 20.50 Киноистории Глеба Скороходова
14.55 Дознание пилота Пиркса
16.35, 22.05 Кинопанорама
21.00 Любовь не прощает
23.45 Спокойной ночи, малыши

ВТВ

06.00, 15.10 ВОРОНИНЫ
07.20, 04.20 ДУДА И ДАДА
07.40, 04.35 СМЕШАРИКИ
08.00, 04.55 МАША И МЕДВЕДЬ
08.20, 03.30 ЕРАЛАШ
09.20, 19.00 МОЛОДЁЖКА. ВЗРОСЛАЯ ЖИЗНЬ
10.25 СВАДЬБА ПО ОБМЕНУ
12.10 СЕМЬЯ 3D
13.10, 20.00 Реалити-шоу «СУПЕРМАМОЧКА»
14.10, 02.40 КАК Я СТАЛ РУССКИМ
16.50, 05.10 РАНЕТКИ
17.50, 22.40 УРАЛЬСКИЕ ПЕЛЬМЕНИ
21.00 2 ДНЯ
00.00 КОРАБЛЬ
00.50 БЕЗМОЛВНЫЙ СВИДЕТЕЛЬ
01.50 МЕТОД ЛАВРОВОЙ

---

7 февраля СРЕДА

ИМЕНИНЫ В ЭТОТ ДЕНЬ
Аксентий, Виталий, Григорий, Давид, Феликс, Александр, Петр, Моисей, Кирилл, Филипп, Тимофей
ПО КАТОЛИЧЕСКОМУ КАЛЕНДАРЮ
Ричард, Роман, Теодор

ВОСХОД: *8.36* ЗАХОД: *17.51*
ДОЛГ. ДНЯ: *9.15*

Беларусь 1

06.00, 07.20, 08.15 Доброе утро, Беларусь!
07.00, 08.00, 09.00, 12.00, 13.00, 15.00, 17.00, 19.00, 00.20 Новости
07.05, 08.05 Новости экономики
07.10, 08.10, 18.15, 00.00 Зона Х
09.10, 22.05 След
10.50, 12.10, 18.35, 19.20 Двойная слошная
13.10 Детский доктор
13.40 День в большом городе
14.40, 15.25 Райское место
15.15, 18.00 Новости региона
17.05 Белорусское времечко
21.00 Панорама
21.50 Актуальное интервью
23.40 Сфера интересов
00.35 День спорта

ОНТ

06.00, 06.30, 07.30, 08.30, 07.00, 08.00, 09.00, 11.00, 13.00, 16.00, 18.00, 20.30 Наши новости
06.10, 07.10, 08.10 Наше утро
09.10 Д/ф
10.00 Жить здорово!
11.10 Модный приговор
12.20, 13.10, 19.00 Пусть говорят
13.55 Давай поженимся!
14.55 Мужское/Женское
16.20 Обратный отсчет
16.55 На самом деле
18.20 Контрольная закупка
18.55 Удача в придачу!
20.00 Время
21.10 Чужая дочь
23.10 Слава
00.10 Вечерний Ургант
00.45 Ночные новости

Беларусь 2

07.00 Телеутро
09.00, 19.15 Телебарометр
09.05, 17.05 Женщины в черном
09.55, 18.00 Коварные горничные
10.40, 22.10 Слепая
11.45 Лучшая неделя моей жизни
12.40 Мир наизнанку
13.30, 19.20 Американский жених
14.30 Битва салонов
15.25, 23.10 Их перепутали в роддоме
16.15, 00.00 Ничего себе ньюз
16.20, 00.05 Пин_код
18.45 Когда мы дома
20.15 Барышня-крестьянка
21.10 Лучшая неделя моей жизни
22.05 Спортлото 5 из 36, КЕНО

СТВ

06.00, 07.30, 10.30, 13.30, 16.30, 19.30, 22.30 24 часа
06.10, 17.25 Минщина
06.20, 07.45 Утро. Студия хорошего настроения
07.40, 20.10, 23.00 СТВ спорт
08.30, 17.35 Водить по-русски
08.50, 21.05 Загадки человечества с Олегом Шишкиным
10.40, 20.15 Самые шокирующие гипотезы
11.30, 22.00 Смотреть всем!
11.50, 17.45 Важняк. Игра навылет
13.50, 23.05 NEXT 3
15.35 Следаки
16.10 Автопанорама
16.50 Ремонт по-честному
20.00 Столичные подробности
00.40 Солдаты 12

Беларусь 3

07.00 Дабраранак
07.35, 20.10 Беларуская кухня
08.05, 12.00, 19.55 Калейдаскоп
08.20, 12.15 Гэты дзень
08.25, 18.15 Соль зямлі
09.35, 17.30 Каралі эпізоду
10.20, 15.50 Высакародны разбойнік Уладзімір Дуброўскі
12.20, 22.40 Легенды музыкі
12.45 Славянскі базар у Віцебску-2003
13.40 Наперад у мінулае
14.10, 22.00 Асабістыя ворагі Гітлера
14.55, 21.05 Ялта-45
19.30 Сучаснае мастацтва Беларусі
20.40 Калыханка
23.05 Сусветная класіка

Беларусь 5

08.00 Хоккей. Лига чемпионов. Финал. Векше Лейкерз (Швеция) - Ювяскюлля (Финляндия)
09.50 Спорт-кадр
10.20 Непобежденный! Виталий Щербо
11.15 Плавание. Открытый кубок Беларуси
12.50 На пути к ЧМ- 2018 г.
13.20 Гандбол. SEHA-Газпром лига. БГК им.Мешкова (Беларусь) - Вардар Македония
14.55 Документальный цикл «Наши тренеры. Юрий Шевцов»
15.15 Смешанные единоборства. UFC
17.05 Огневой рубеж
17.35 Слэм-данк
18.05 Баскетбол.Кубок ФИБА. Цмокі-Мінск (Беларусь) - Морнар Бар Черногория. Прямая трансляция
19.55 Гандбол. Лига чемпионов. БГК им.Мешкова (Беларусь) - Ольборг Швеция. Прямая трансляция
21.35 Спорт-центр
21.45 Волейбол. Кубок ЕКВ. Женщины. 1/8 финала. Ответный матч.Минчанка (Беларусь) - Безье

РТР-Беларусь

07.00 Утро России
10.40 Простые вопросы
11.00, 14.00, 17.00, 20.00 ВЕСТИ
11.35, 22.10, 23.10 Идеальный враг
13.50, 16.50, 19.50, 23.00 Новости - Беларусь
14.35 О самом главном
15.45 60 Минут
17.35 Судьба человека с Борисом Корчевниковым
18.45 Андрей Малахов. Прямой эфир
20.40 Семейный детектив
00.40 Вечер с Владимиром Соловьевым

НТВ-Беларусь

05.55 Астропрогноз
06.00, 07.00, 08.00, 10.00, 13.00, 16.00, 19.00 Сегодня
06.10, 07.10 Деловое утро НТВ
07.50, 08.10 Мухтар. Новый след
08.50 Супруги
09.40, 23.05 ЧП.by
10.25 Улицы разбитых фонарей
12.00 Суд присяжных
13.25, 18.25 Обзор. Чрезвычайное происшествие
14.00 Поедем, поедим!
14.20 Хвост
16.35, 19.40 Невский
21.15 Инспектор Купер. Невидимый враг
23.25 Итоги дня
23.55 Бальзаковский возраст, или Все мужики - сво...

ТВ3

06.00 Мультфильм
08.25 Доктор И...
08.55, 19.00, 02.05 Осколки
10.35, 03.40 Судебные страсти
12.10, 18.00 Секреты экстрасенсов
13.00, 16.55 Гадалка
14.00, 05.10 Параллельный мир
14.55 Охотники за привидениями
15.30 Простые сложности
16.05 Естественный отбор
20.50 Тень стрекозы
21.50 Сверхъестественный отбор
22.50 Линия защиты
23.20 Рухнувшие небеса
00.05 Город воров

ТНТ

06.00, 06.30, 07.00, 07.30 Бедные люди
08.00, 03.00 Импровизация
09.00, 10.15, 23.00, 00.00 Дом-2
11.30, 12.00, 12.30, 13.00, 13.30, 14.00 САШАТАНЯ
14.30, 15.00, 15.30, 16.00, 16.30, 17.00, 17.30, 18.00, 18.30 Универ
19.00, 19.30, 01.00, 01.30 Улица
20.00, 20.30, 02.00, 02.30 Остров 2 сезон
21.00 Однажды в России
22.00 Где логика?
05.00 Comedy Woman

Киномикс

00.20 Нокаут
01.55 Тихий американец
04.15 Ускорение
05.55 В изгнании
07.35 Путь воина
09.15 Последний обряд
10.40 Похищенная
12.25 Законопослушный гражданин
14.15 Три икса 2: Новый уровень
16.20 В первый раз
18.00 Последняя любовь мистера Моргана
20.00 Побег из Шоушенка
22.25 Приговор

Дом Кино

03.30, 14.30 Кухня
06.05 Выкрутасы
07.55 Зелёный огонёк
09.15 Дайте жалобную книгу
10.55 Высота
12.45 Гречанка
17.15 Офицеры
19.00 Марш-бросок
21.10 72 метра
23.55 Код Апокалипсиса
01.55 Время летать

МИР

06.00, 03.00 Спрут
06.30 Доброе утро, мир!
07.35 «Любимые актеры». Фильм «Гараж»
08.05 ОСА
10.00, 13.15, 19.20 Порох и дробь
13.00, 16.00, 19.00, 00.00 Новости
14.00 Дела семейные с Еленой Дмитриевой
15.00, 02.05 Дела семейные. Новые истории
16.15 Возвращение Мухтара
22.10 Допустимые жертвы
00.10 Бумеранг

ТВ 21

10.00, 18.00, 02.00 Александровский сад
10.55, 18.55, 02.55 В тихом омуте
13.00, 21.00, 05.00 Пираты
14.40, 22.40, 06.40 Гранд Централ
16.20, 00.20, 08.20 Осторожно, двери закрываются

ТВ 1000

06.10, 18.20 Аферисты Дик и Джейн
07.55 Челюсти
10.15 Фрэнк
12.05 Герцогиня
14.10 Ещё одна из рода Болейн
16.20 Побочный эффект
20.10 Крадущийся тигр, затаившийся дракон
22.25 Челюсти 2
00.40 Топ-модель
02.35 Удачи, Чак!
04.15 Невероятный Халк

ТВ 1000 Русское кино

06.20 Коробка
08.20 Смешанные чувства
10.05 Испытание
12.00, 13.20 Старое доброе кино
14.50 Разговор
16.20, 17.10, 04.25, 05.15 Каменное сердце
18.15 Клуши
20.20 Приходи на меня посмотреть
22.25 Неуловимые
00.00 Жить
02.20 Охота на Пиранью

РЕТРоТВ

06.00, 12.00, 18.00, 00.00 Следствие ведут ЗнаТоКи
07.15, 13.25, 19.30, 01.15 Вокруг смеха
08.45, 14.50, 02.45 Киноистории Глеба Скороходова
08.55, 02.55 Дознание пилота Пиркса
10.35, 16.05, 04.35 Кинопанорама
15.00 Любовь не прощает
17.45 Спокойной ночи, малыши
20.45 Школьный вальс
22.15 Достояние Республики

ВТВ

06.00, 15.10 ВОРОНИНЫ
07.20, 04.20 ДУДА И ДАДА
07.40, 04.35 СМЕШАРИКИ
08.00, 04.55 МАША И МЕДВЕДЬ
08.20, 03.30 ЕРАЛАШ
09.20, 19.00 МОЛОДЁЖКА. ВЗРОСЛАЯ ЖИЗНЬ
10.25 2 ДНЯ
12.10 СЕМЬЯ 3D
13.10, 20.00 Реалити-шоу «СУПЕРМАМОЧКА»
14.10, 02.40 КАК Я СТАЛ РУССКИМ
16.50, 05.10 РАНЕТКИ
17.50, 22.40 УРАЛЬСКИЕ ПЕЛЬМЕНИ
21.00 ПЯТНИЦА
00.00 КОРАБЛЬ
00.50 БЕЗМОЛВНЫЙ СВИДЕТЕЛЬ
01.50 МЕТОД ЛАВРОВОЙ

8 февраля ЧЕТВЕРГ

ИМЕНИНЫ В ЭТОТ ДЕНЬ
Аркадий, Иван, Давид, Иосиф, Мария, Семен, Ксенофонт
ПО КАТОЛИЧЕСКОМУ КАЛЕНДАРЮ
Жозефина, Себастьян
ВОСХОД: ***8.34*** ЗАХОД: ***17.53***
ДОЛГ. ДНЯ: ***9.19***

Беларусь 1

06.00, 07.20, 08.15 Доброе утро, Беларусь!
07.00, 08.00, 09.00, 12.00, 13.00, 15.00, 17.00, 19.00, 00.20 Новости
07.05, 08.05 Новости экономики
07.10, 08.10, 18.15, 00.00 Зона Х
09.10, 22.05 След
10.50, 12.10, 18.35, 19.20 Двойная слошная
13.10 Детский доктор
13.45 День в большом городе
14.45, 15.25 Райское место
15.15, 18.00 Новости региона
17.05 Белорусское времечко
21.00 Панорама
21.50 Агентства телевизионных новостей
23.40 Сфера интересов
00.35 День спорта

ОНТ

06.00, 06.30, 07.30, 08.30, 07.00, 08.00, 09.00, 11.00, 13.00, 16.00, 18.00, 20.30 Наши новости
06.10, 07.10, 08.10 Наше утро
09.10 Теория заговора
10.00 Жить здорово!
11.10 Модный приговор
12.20, 13.10, 19.00 Пусть говорят
13.55 Давай поженимся!
14.55 Мужское/Женское
16.20 Обратный отсчет
16.55 На самом деле
18.20 Контрольная закупка
18.55, 21.10 Удача в придачу!
20.00 Время
21.15 Чужая дочь
23.15 Слава
00.15 Вечерний Ургант
00.50 Ночные новости

Беларусь 2

07.00 Телеутро
09.00, 19.15 Телебарометр
09.05, 17.05 Женщины в черном
09.55, 18.00 Коварные горничные
10.40, 22.10 Слепая
11.45 Лучшая неделя моей жизни
12.35 Мир наизнанку
13.30, 19.20 Американский жених
14.25 На ножах
15.25, 23.10 Их перепутали в роддоме
16.15, 23.55 Ничего себе ньюз
16.20, 00.00 Пин_код
18.45 Когда мы дома
20.15 Барышня-крестьянка
21.10 Лучшая неделя моей жизни
22.00 Спортлото 6 из 49, КЕНО

СТВ

06.00, 07.30, 10.30, 13.30, 16.30, 19.30, 22.30 24 часа
06.10, 17.25 Минщина
06.20, 07.45 Утро. Студия хорошего настроения
07.40, 20.10, 23.00 СТВ спорт
08.30, 17.35 Водить по-русски
08.50, 21.05 Загадки человечества с Олегом Шишкиным
10.40, 20.15 Самые шокирующие гипотезы
11.30, 22.00 Смотреть всем!
11.50, 17.45 Важняк. Игра навылет
13.50, 23.25 NEXT 3
15.30 Формула стихии
16.50 Минск и минчане
20.00 Столичные подробности
23.05 Автопанорама
01.00 Солдаты 12

Беларусь 3

07.00 Дабраранак
07.35, 20.10 Беларуская кухня
08.05, 12.00, 19.55 Калейдаскоп
08.20, 12.15 Гэты дзень
08.25, 18.15 Соль зямлі
09.35, 17.40 Каралі эпізоду
10.15 Іван Мележ. Туманы над багнаю
10.40, 16.15 Давай ажэнімся
12.20, 22.40 Легенды музыкі
12.45 Славянскі базар у Віцебску-2004
13.45 Наперад у мінулае
14.15 Камертон
14.40, 22.00 Асабістыя ворагі Гітлера
15.20, 21.05 Ялта-45
19.30 Сучаснае мастацтва Беларусі
20.40 Калыханка
23.00 Святло далёкай зоркі

Беларусь 5

08.00 Баскетбол.Кубок ФИБА. Цмокі-Мінск (Беларусь) - Морнар Бар Черногория
09.40 Гандбол. Лига чемпионов. БГК им.Мешкова (Беларусь) - Ольборг Швеция
11.15 Слэм-данк
11.45 Огневой рубеж
12.15 Волейбол. Кубок ЕКВ. Женщины. 1/8 финала. Ответный матч.Минчанка (Беларусь) - Безье
14.20 Футбол. Чемпионат Англии. Обзор тура
15.20 Смешанные единоборства. UFC
17.25 Мир английской премьер-лиги
17.55 Футзал. Кубок Беларуси. Финал. Прямая трансляция
19.25 Хоккей. Чемпионат Беларуси. Неман (Гродно) - Юность-Минск. Прямая трансляция
21.45 Легкая атлетика. Международный турнир. Мадрид. Прямая трансляция
23.45 Овертайм

РТР-Беларусь

07.00 Утро России
11.00, 14.00, 17.00, 20.00 ВЕСТИ
11.35, 22.30, 23.10 Идеальный враг
13.50, 16.50, 19.50, 23.00 Новости - Беларусь
14.35 О самом главном
15.45 60 Минут
17.35 Судьба человека с Борисом Корчевниковым
18.45 Андрей Малахов. Прямой эфир
20.40 Семейный детектив
22.10 Простые вопросы
01.00 Вечер с Владимиром Соловьевым

НТВ-Беларусь

05.55 Астропрогноз
06.00, 07.00, 08.00, 10.00, 13.00, 16.00, 19.00 Сегодня
06.10, 07.10 Деловое утро НТВ
07.50, 08.10 Мухтар. Новый след
08.50 Супруги
09.40, 23.05 ЧП.by
10.25 Улицы разбитых фонарей
12.00 Суд присяжных
13.25, 18.25 Обзор. Чрезвычайное происшествие
14.00 Поедем, поедим!
14.20 Хвост
16.35, 19.40 Невский
21.15 Инспектор Купер. Невидимый враг
23.25 Итоги дня
23.55 Бальзаковский возраст, или Все мужики - сво...

ТВ3

06.00 Мультфильм
08.10 Доктор И...
08.40, 19.00, 03.05 Осколки
10.20 Судебные страсти
12.10, 18.00 Секреты экстрасенсов
13.00, 16.55 Гадалка
14.00, 04.45 Параллельный мир
14.55 Охотники за привидениями
15.30 Простые сложности
16.05 Естественный отбор
20.55 Тень стрекозы
21.55 Нераскрытые тайны
22.55 90-е
23.45 Рухнувшие небеса
00.30 Загадочная история Бенджамина Баттона
05.35 Линия защиты

ТНТ

06.00, 06.30, 07.00, 07.30 Бедные люди
08.00, 22.00, 03.00 Импровизация
09.00, 10.15, 23.00, 00.00 Дом-2
11.30, 12.00, 12.30, 13.00, 13.30, 14.00 САШАТАНЯ
14.30, 15.00, 15.30, 16.00, 16.30, 17.00, 17.30, 18.00, 18.30 Универ
19.00, 19.30, 01.00, 01.30 Улица
20.00, 20.30, 02.00, 02.30 Остров 2 сезон
21.00 ШОУ СТУДИЯ СОЮЗ
05.00 Comedy Woman

Киномикс

00.25 Эверли
02.00 Запрос в друзья
03.55 Последняя любовь мистера Моргана
05.55 Красота по-английски
07.50 Нокаут
09.25 Три икса
11.40 Три икса 2: Новый уровень
13.25 Пророк
16.20 Дьявол
18.00 Убийства в Оксфорде
20.00 Неоспоримый 2
21.40 Правила жизни французского парня
23.20 Похищенная

Дом Кино

03.30, 14.30 Кухня
06.00 Код Апокалипсиса
07.55 72 метра
10.40 Марш-бросок
12.45 Гречанка
17.30 Самая обаятельная и привлекательная
19.00 Дело было в Пенькове
20.55 Доживём до понедельника
22.55 Белый Бим Чёрное ухо
02.15 Предчувствие любви

МИР

06.00, 02.55 Спрут
06.30 Доброе утро, мир!
07.35 Любимые актеры 2.0
08.05 ОСА
10.00, 13.15, 19.20 Порох и дробь
13.00, 16.00, 19.00, 00.00 Новости
14.00 Дела семейные с Еленой Дмитриевой
15.00 Дела семейные. Новые истории
16.15 Возвращение Мухтара
22.10, 00.10 Сочинение ко Дню Победы
00.30 Любимые актеры к юбилею Вячеслава Тихонова
01.05 Допустимые жертвы

ТВ 21

10.00, 18.00, 02.00 Александровский сад
10.55, 18.55, 02.55 9 месяцев строгого режима
12.20, 20.20, 04.20 Безумные деньги
14.00, 22.00, 06.00 Страсть не знает преград
16.05, 00.05, 08.05 Не в моем вкусе

ТВ 1000

06.10, 15.30 Волк
08.40 Челюсти 2
11.00 Крадущийся тигр, затаившийся дракон
13.20 Неотразимая Тамара
18.00 Невероятный Халк
20.10 Авиатор
23.25 Аноним
02.00 Монстр
03.50 Человек, который изменил всё

ТВ 1000 Русское кино

06.20 Неуловимые
07.50 Приходи на меня посмотреть
09.55 Жить
12.20 Старое доброе кино
14.00 Охота на Пиранью
16.20, 17.10, 04.25, 05.15 Каменное сердце
18.20 Чистое искусство
20.20 Особенности национальной рыбалки
22.20 Дом Солнца
00.15 Пассажирка
02.15 Русский треугольник

РЕТРоТВ

06.00, 12.00, 18.00, 00.00 Следствие ведут ЗнаТоКи
07.25, 13.30, 19.40, 01.25 Вокруг смеха
08.50, 02.50 Киноистории Глеба Скороходова
09.00, 03.00 Любовь не прощает
10.05, 04.05 Кинопанорама
11.45, 05.45 Спокойной ночи, малыши
14.45 Школьный вальс
16.15 Достояние Республики
21.00 У матросов нет вопросов
22.25 Юбилейный вечер Н. Добронравова

ВТВ

06.00, 15.10 ВОРОНИНЫ
07.20, 04.20 ДУДА И ДАДА
07.40, 04.35 СМЕШАРИКИ
08.00, 04.55 МАША И МЕДВЕДЬ
08.20, 03.30 ЕРАЛАШ
09.20, 19.00 МОЛОДЁЖКА. ВЗРОСЛАЯ ЖИЗНЬ
10.25 ПЯТНИЦА
12.10 СЕМЬЯ 3D
13.10, 20.00 Реалити-шоу «СУПЕРМАМОЧКА»
14.10, 02.40 КАК Я СТАЛ РУССКИМ
16.50, 05.10 РАНЕТКИ
17.50, 22.35 УРАЛЬСКИЕ ПЕЛЬМЕНИ
21.00 СМЕШАННЫЕ ЧУВСТВА
00.00 КОРАБЛЬ
00.50 БЕЗМОЛВНЫЙ СВИДЕТЕЛЬ
01.50 МЕТОД ЛАВРОВОЙ

---

9 февраля ПЯТНИЦА

ИМЕНИНЫ В ЭТОТ ДЕНЬ
Иван
ПО КАТОЛИЧЕСКОМУ КАЛЕНДАРЮ
Аполлония, Эрик, Кирилл
ВОСХОД: ***8.32*** ЗАХОД: ***17.56***
ДОЛГ. ДНЯ: ***9.24***

Беларусь 1

06.00, 07.20, 08.15 Доброе утро, Беларусь!
07.00, 08.00, 09.00, 12.00, 13.00, 17.00, 19.00, 02.10 Новости
07.05, 08.05 Новости экономики
07.10, 08.10, 18.15 Зона Х
09.10 След
10.55, 12.10, 18.45, 19.20 Двойная слошная
13.10 Детский доктор
13.55 Олимпийские игры
16.15 Сваты. Жизнь без грима
17.05 Райское место
18.00 Новости региона
21.00 Панорама
21.50 Клуб редакторов
22.25 Олимпийский дневник
22.50 Бариста
02.25 День спорта

ОНТ

06.00, 06.30, 07.30, 08.30, 07.00, 08.00, 09.00, 11.00, 13.00, 16.00, 18.00, 20.30 Наши новости
06.10, 07.10, 08.10 Наше утро
09.10 Идеальный ремонт
10.00 Жить здорово!
11.10 Модный приговор
12.20, 13.10 Пусть говорят
13.55 Давай поженимся!
14.55 Мужское/Женское
16.20 Старики-разбойники
18.20 Контрольная закупка
18.55 Удача в придачу!
19.00 Поле чудес
20.00 Время
21.10 «Голос. Дети». Новый сезон
22.55 Вечерний Ургант
23.50 Звезды под гипнозом
01.30 Ночные новости

Беларусь 2

07.00 Телеутро
09.00, 19.20 Телебарометр
09.05, 17.05 Женщины в черном
10.50 Понять. Простить
11.45, 21.15 Лучшая неделя моей жизни
12.40 Мир наизнанку
13.25, 19.25 Американский жених
14.25 На ножах
15.25 Их перепутали в роддоме
16.15, 00.10 Ничего себе ньюз
16.20, 00.15 Пин_код
18.50 Когда мы дома
20.20 Барышня-крестьянка
22.05 Спортлото 5 из 36, КЕНО
22.10 Битва экстрасенсов. 16 сезон

СТВ

06.00, 07.30, 10.30, 13.30, 16.30, 19.30, 22.30 24 часа
06.10, 17.25 Минщина
06.20, 07.45 Утро. Студия хорошего настроения
07.40, 20.10, 23.00 СТВ спорт
08.30, 19.10 Водить по-русски
08.50 Загадки человечества с Олегом Шишкиным
10.40 Самые шокирующие гипотезы
11.30, 22.00 Смотреть всем!
11.50 Важняк. Игра навылет
13.50 NEXT 3
15.35 Следаки
16.10 Автопанорама
16.50 Добро пожаловаться
17.10 Открытый разговор
20.00 Столичные подробности
20.15 ПОЛИЦЕЙСКИЙ ИЗ БЕВЕРЛИ-ХИЛЛЗ 3
23.05 Вечная жизнь: свидетельства бессмертных
00.45 Мы лишние! Последняя война человечества уже началась?

Беларусь 3

07.00 Дабраранак
07.35, 20.10 Беларуская кухня
08.05, 12.00, 19.55 Калейдаскоп
08.20, 12.15, 14.10 Гэты дзень
08.25, 18.10 Белы выбух
09.40, 17.30 Каралі эпізоду
10.20 Сіла веры
10.50, 16.20 Саша-Сашачка
12.20 Легенды музыкі
12.45 Славянскі базар у Віцебску-2005
13.40 Наперад у мінулае
14.15 Камертон
14.40, 21.55 Нюрнберг. Апошняя схватка
15.25, 21.05 Ялта-45
19.30 Майстэрня. Гісторыя адного мастака
20.40 Калыханка
22.45 Час кіно

Беларусь 5

08.00, 19.05 Олимпийские игры. Пхенчхан- 2018 г. Фигурное катание. Командный турнир
10.35 Футзал. Кубок Беларуси. Финал
12.00 Овертайм
12.30 Легкая атлетика. Международный турнир. Мадрид
14.05 Хоккей. Чемпионат Беларуси. Неман (Гродно) - Юность-Минск
16.05 Смешанные единоборства. UFC
18.25 Фактор силы
18.55, 21.40 Спорт-центр
21.50 Олимпийские игры. Пхенчхан- 2018 г. Торжественная церемония открытия

РТР-Беларусь

07.00 Утро России
10.40 Простые вопросы
11.00, 14.00, 17.00, 20.00 ВЕСТИ
11.35, 22.10, 23.10 Идеальный враг
13.50, 16.50, 19.50, 23.00 Новости - Беларусь
14.35 О самом главном
15.45 60 Минут
17.35 Судьба человека с Борисом Корчевниковым
18.45 Андрей Малахов. Прямой эфир
20.40 Семейный детектив

НТВ-Беларусь

05.55 Астропрогноз
06.00, 07.00, 08.00, 10.00, 13.00, 16.00, 19.00 Сегодня
06.10, 07.10 Деловое утро НТВ
07.50, 08.10 Мухтар. Новый след
08.50 Супруги
09.40, 23.25 ЧП.by
10.25 Улицы разбитых фонарей
12.00 Суд присяжных
13.25, 18.25 Обзор. Чрезвычайное происшествие
14.00 Поедем, поедим!
14.20 Хвост
16.35, 20.10 Невский
19.40 ЧП. Расследование
23.55 Муслим Магомаев. Возвращение

ТВ3

06.00 Мультфильм
08.25 Доктор И...
08.55, 02.00 Осколки
10.40, 03.40 Судебные страсти
12.20 Секреты экстрасенсов
13.15, 17.00 Гадалка
14.15, 05.10 Параллельный мир
15.10 Охотники за привидениями
15.40 Простые сложности
16.10 Мой герой
18.00 Дневник экстрасенса
19.00 Человек-невидимка
20.05 Родительский беспредел
22.00 Стартап
00.35 Я и моя фобия

ТНТ

06.00, 06.30, 07.00, 07.30 Бедные люди
08.00, 03.00 Импровизация
09.00, 10.15, 23.00, 00.00 Дом-2
11.30, 12.00, 12.30, 13.00, 13.30, 14.00 САШАТАНЯ
14.30, 15.00, 15.30, 16.00, 16.30, 17.00, 17.30, 18.00, 18.30, 19.00, 19.30 Универ
20.00, 05.00 Comedy Woman
21.00 Comedy Club
22.00, 01.00 COMEDY БАТТЛ

Киномикс

01.05 Ускорение
02.40 Власть убийц
05.10 Игра смерти
07.00 Законопослушный гражданин
08.55 Пророк
11.30 Красота по-английски
13.30 Побег из Шоушенка
16.00 Божественное оружие
18.20 Запрос в друзья
20.00 Из Парижа с любовью
21.35 Номер 44
23.55 Последняя любовь мистера Моргана

Дом Кино

03.30, 14.30 Кухня
06.20 Не было печали
07.30 Ты у меня одна
09.25 Родня
11.10 Самая обаятельная и привлекательная
12.45 Гречанка
17.25 Версия полковника Зорина
19.00 «Возвращение «Святого Луки»
20.50 «Тайна «Чёрных дроздов»
22.40 Ларец Марии Медичи
00.20 Инспектор ГАИ
01.50 Приезжая

МИР

06.00, 01.25 Спрут
06.30 Доброе утро, мир!
07.35 «Наше кино. История большой любви». Сказки Александра Роу
08.05 ОСА
10.00, 13.15 Порох и дробь
13.00, 16.00, 19.00 Новости
14.00 Дела семейные с Еленой Дмитриевой
15.00 Дела семейные. Новые истории
16.15 Секретные материалы
17.15 Возвращение Мухтара
19.20 Синдром Феникса
23.15 Алые паруса
01.00 Держись, шоубиз!

ТВ 21

10.00, 18.00, 02.00 Александровский сад
10.55, 18.55, 02.55 Обитель проклятых
12.50, 20.50, 04.50 Большое алиби
14.25, 22.25, 06.25 Серьезная игра
16.25, 00.25, 08.25 Идеаль

ТВ 1000

06.10 Неотразимая Тамара
08.25 Аноним
11.05 Авиатор
14.25 Человек, который изменил всё
17.05 Последний самурай
20.10 Ржавчина и кость
22.30 Сердцеед
00.30 Месть от кутюр
02.40 Одна встреча
04.00 Челюсти

ТВ 1000 Русское кино

06.20 Дом Солнца
08.15 Особенности национальной рыбалки
10.10 Пассажирка
12.10 Старое доброе кино
14.00 Русский треугольник
16.20, 17.10, 04.20, 05.05 Второй брак
18.20 Отторжение
20.20 Компенсация
22.10 Дублёр
23.55 Дом
02.30 Коробка

РЕТРоТВ

06.00, 12.00, 18.00, 00.00 Следствие ведут ЗнаТоКи
07.30, 13.40, 19.35, 01.30 Вокруг смеха
08.45, 02.45 Школьный вальс
10.15, 04.15 Достояние Республики
15.00 У матросов нет вопросов
16.25 Юбилейный вечер Н. Добронравова
21.00 Имена-Легенды
21.25, 22.40 Дом, который построил Свифт
23.50 Доктор Айболит. Крокодил и солнце

ВТВ

06.00, 15.10 ВОРОНИНЫ
07.20, 04.20 ДУДА И ДАДА
07.40, 04.35 СМЕШАРИКИ
08.00, 04.55 МАША И МЕДВЕДЬ
08.20, 03.30 ЕРАЛАШ
09.20, 19.00 МОЛОДЁЖКА. ВЗРОСЛАЯ ЖИЗНЬ
10.25 СМЕШАННЫЕ ЧУВСТВА
12.10 СЕМЬЯ 3D
13.10, 20.00 Реалити-шоу «СУПЕРМАМОЧКА»
14.10, 02.40 КАК Я СТАЛ РУССКИМ
16.50, 05.10 РАНЕТКИ
17.50 УРАЛЬСКИЕ ПЕЛЬМЕНИ
21.00 ВСЕ ВКЛЮЧЕНО 2
22.50 ЗВЕЗДНЫЙ ПУТЬ: ВОССТАНИЕ
00.40 БЕЗМОЛВНЫЙ СВИДЕТЕЛЬ
01.50 МЕТОД ЛАВРОВОЙ

10 февраля СУББОТА

ИМЕНИНЫ В ЭТОТ ДЕНЬ
Ефрем, Исаак, Феодосий, Палладий
ПО КАТОЛИЧЕСКОМУ КАЛЕНДАРЮ
Эльвира
ВОСХОД: *8.30* ЗАХОД: *17.58*
ДОЛГ. ДНЯ: *9.28*

Беларусь 1

06.20 Існасць
06.45 Человеческий фактор
08.25 Кулинарная дипломатия
09.00, 12.00, 15.00 Новости
09.10 Клуб редакторов
09.50 Здоровье
10.35 Под ключ
11.10 Сваты. Жизнь без грима
12.10 50 рецептов первого
12.45, 15.45, 23.05 Сваты 5
13.50 Я знаю
15.15 Краіна
16.50 Сразу после сотворения мира
21.00 Панорама
21.45 Олимпийский дневник
22.10 Счастливый вечер
00.55 День спорта

ОНТ

07.00, 09.00, 16.00, 20.30 Наши новости
07.10 Капитанская дочка
09.10 Смешарики. Спорт
09.30 Здоровье
10.35 Смак
11.15 Идеальный ремонт
12.20 Умницы и умники
13.10 К юбилею любимого артиста
14.10 Дело было в Пенькове
16.20 Угадай мелодию
17.00 Кто хочет стать миллионером?
18.30 Китайский сервизъ
21.10 Удача в придачу!
21.15 Сегодня вечером
23.50 Гараж

Беларусь 2

07.00 М/с «Фиксики»
07.30 Красная Шапочка
08.30, 22.05 Телебарометр
08.35 Мир наизнанку
09.30 На ножах
10.30 Битва салонов
11.25, 21.10 Барышня-крестьянка
12.25 Когда мы дома
13.00 Олимпийские Игры
16.00 Икона стиля
16.50 Копейка в копейку
17.20 Умница Уилл Хантинг
19.30 Superгнянь 2
22.10 Спортлото 6 из 49, КЕНО
22.15 Защитник
00.20 Сыграй меня, если сможешь
00.50 ЛавЛавCar

СТВ

06.00 Студенты
07.40 Анфас
07.55 Самое безумное оружие
09.35 Самая полезная программа
10.25 Ремонт по-честному
11.05 Минск и минчане
11.40 ПОЛИЦЕЙСКИЙ ИЗ БЕВЕРЛИ-ХИЛЛЗ 3
13.30, 16.30, 19.30 24 часа
13.45 Открытый разговор
14.00, 01.35 АС ИЗ АСОВ
15.55 Большой город
16.45 Вся правда о Ванге
20.00 СТВ спорт
20.10 ОСОБОЕ МНЕНИЕ
22.35 Теория невероятности - какие чудеса были на самом деле?
23.30 Бадминтон. Чемпионат Беларуси. Финалы

Беларусь 3

07.35 Сіла веры
08.00, 13.35, 20.15 Калейдаскоп
08.15, 13.50, 20.30, 22.35 Гэты дзень
08.20 Мультфільм
08.35 Вечны кліч
10.00 Хата на хату
10.55 Беларуская кухня
11.25 Беларусь як песня
11.50 Размаўляем па-беларуску
12.20 Блакітны карбункул
13.55 Навукаманія
14.25 Метраполітан-Опера прадстаўляе. П.І.Чайкоўскі. «Яўген Анегін»
17.10 Таямніцы савецкага кіно
17.35 Сем старых і адна дзяўчына
19.00 Залаты шлягер-2017
20.40 Калыханка
21.05 Дзяўчына без адрасу
22.40 Сусветная класіка

Беларусь 5

07.55 Олимпийские игры. Пхенчхан- 2018 г. Дневник
08.15 Фактор силы
08.45 Мир английской премьер-лиги
09.15 Непобежденный! Виталий Щербо
10.10 Олимпийские игры. Пхенчхан- 2018 г. Лыжный спорт. Скиатлон. Женщины. Прямая трансляция
11.20 Олимпийские игры. Пхенчхан- 2018 г. Торжественная церемония открытия
13.10 Футбол. Лига чемпионов УЕФА
13.40 Превью к теннисному матчу Беларусь - Германия
14.00 Теннис. Кубок Федерации. Беларусь - Германия. Матчи одиночного разряда. Прямая трансляция
17.55 Гандбол. Кубок ЕГФ. СКА-Минск (Беларусь) - Магдебург Прямая трансляция
19.25 Баскетбол. Квалификация к ЧЕ- 2019 г. Женщины. Беларусь - Турция. Прямая трансляция
21.10 Футбол. Чемпионат Англии. Манчестер Сити - Лестер. Прямая трансляция
22.25 Олимпийские игры. Пхенчхан- 2018 г. Шорт-трек. Мужчины. 1500м. Финал. Конькобежный спорт. Женщины. 3000м. Финал. Биатлон. Женщины. Спринт
01.05 Олимпийские игры. Пхенчхан- 2018 г. Итоги дня

РТР-Беларусь

07.00, 13.15 Комната смеха
07.50 Похищение Евы
11.00 ВЕСТИ
11.20 Живые истории
12.10 Пятеро на одного
13.00 Наше дело
13.35 Измайловский парк
15.40 Недотрога
19.00 Картина мира
20.00 ВЕСТИ В СУББОТУ
20.55 Привет, Андрей!
22.40 Мать за сына

НТВ-Беларусь

06.20 Астропрогноз
06.25 Адвокат
08.00, 10.00, 13.00, 16.00 Сегодня
08.20 Врачебные тайны плюс
08.50 Их нравы
09.25 ЧП.by
10.25 Главная дорога
11.05 Еда живая и мёртвая
11.55 Квартирный вопрос
13.20 Поедем, поедим!
14.15 Хвост
16.25 Следствие вели...
17.10 Секрет на миллион
19.00 Центральное телевидение
22.05 Ты не поверишь!
23.00 «Домовой»

ТВ3

06.00 Мультфильмы
10.15 Добро пожаловать домой!
11.05, 01.55 Хроники московского быта
11.55, 02.35 Забытая женщина
15.20 Покровские ворота
17.50 РИО
19.20, 05.35 10 самых
20.00 Сводные сестры
22.00 Стартап
00.30 Рухнувшие небеса

ТНТ

06.00, 06.30, 07.00, 07.30 Деффчонки
08.00, 11.30 Экстрасенсы ведут расследование
09.30, 10.30, 23.00, 00.00 Дом-2
13.00, 13.30, 14.00, 14.30, 15.00, 15.30, 16.00, 16.30, 17.00, 17.30, 18.00, 18.30, 19.00, 19.30, 20.00, 20.30 САШАТАНЯ
21.00 Песни
01.00 Comedy Club
02.00, 02.30 Ольга
03.00 Импровизация
05.00 Comedy Woman

Киномикс

01.50 Беги без оглядки
03.55 Ускорение
05.35 Путь воина
07.20 В изгнании
09.05 Власть убийц
11.00 Нокаут
12.35 Игра смерти
14.20 Правила жизни французского парня
16.20 Третья звезда
18.00 Красавица и чудовище
19.45 Необычайные приключения Адель
21.35 Охота на монстра
23.30 Запрос в друзья

Дом Кино

03.30 Кухня
06.20 Доживём до понедельника
08.10 Семнадцать мгновений весны
00.10 Они сражались за Родину

МИР

06.05 Алые паруса
07.50 Союзники
09.00 Ой, мамочки!
09.30 Наше кино. История большой любви
10.00, 16.00, 19.00 Новости
10.15 Достояние республик. Восьмидесятые
10.45 Большая перемена
16.15, 19.15 Похищение богини
00.00 Синдром Феникса

ТВ 21

10.00, 18.00, 02.00 Агентура
11.00, 19.00, 03.00 Проклятие нефритового скорпиона
12.45, 20.45, 04.45 Прощай, Париж
14.30, 22.30, 06.30 Настоящая женщина
16.05, 00.05, 08.05 Персонаж

ТВ 1000

06.10, 17.55 Герцогиня
08.25 Сердцеед
10.40 Ржавчина и кость
13.05 Челюсти
15.30 Инструкции не прилагаются
20.10 Загадочная история Бенджамина Баттона
23.30 Ярмарка тщеславия
02.10 Топ-модель
04.05 Челюсти 2

ТВ 1000 Русское кино

06.20 Компенсация
08.10 Дублёр
09.55 Дом
12.30 Старое доброе кино
14.25 Испытание
16.25 Коробка
18.30 Смешанные чувства
20.20 Билет на Vegas
00.20, 01.10 Маргарита Назарова
02.20 Неуловимые
03.35 Праздник Нептуна
04.25 Приходи на меня посмотреть

РЕТРоТВ

06.00, 12.00, 00.00 Следствие ведут ЗнаТоКи
07.40, 13.35, 01.40 Вокруг смеха
09.00, 03.00 У матросов нет вопросов
10.25, 04.25 Юбилейный вечер Н. Добронравова
15.00 Имена-Легенды
15.25, 16.40 Дом, который построил Свифт
17.50 Доктор Айболит. Крокодил и солнце
18.00 Бенефис Людмилы Гурченко
19.20 Герой нашего времени
21.00 В поисках утраченного: Александр Роу
21.40 Незнайка-поэт
22.00 Мистер Икс
23.30 Царевна-лягушка

ВТВ

06.00 ТУРБО МИКСЕР
07.00 6 КАДРОВ
07.30 ГАЛЕРЕЯ КРАСОТЫ
08.00 ОСТОРОЖНО: ДЕТИ!
09.00, 03.00 ДУДА И ДАДА
09.20, 03.20 СМЕШАРИКИ
09.40, 03.40 МАША И МЕДВЕДЬ
10.00 СКУБИ ДУ
10.30, 02.30 ЕРАЛАШ
11.20 МАДАГАСКАР 3
13.00 Travel-шоу «ВОКРУГ СВЕТА ВО ВРЕМЯ ДЕКРЕТА»
13.30 ВЕЧНЫЙ ОТПУСК
15.30, 16.45, 22.50, 00.50 Прогноз погоды на неделю
15.30 ПАПИНЫ ДОЧКИ
16.45 Приключения «ХРАНИТЕЛЬ ВРЕМЕНИ»
19.00 ОГРАБЛЕНИЕ ПО-ИТАЛЬЯНСКИ
21.00 УРАЛЬСКИЕ ПЕЛЬМЕНИ
22.50 ЗВЕЗДНЫЙ ПУТЬ: ВОЗМЕЗДИЕ
00.50 ХОЧУ ВЕРИТЬ!
04.00 ЛОВИ МОМЕНТ
05.00 ДУРАКИ И ДОРОГИ

ОДО «Наркотер», УНП 500045864
КОДИРОВАНИЕ
ВРАЧИ ОДО «НАРКОТЕР»:
Прищепа В.К.
Курилов Ю.В.
Шкурский А.И.
ПО АДРЕСУ:
г. Волковыск, ул. Победы, 4, т. 8(0152)965146, т.+375292857781;
г. Ивацевичи, ул. Ленина, 57, т. 8(01645)91455, +375297949069;
г. Гродно, пр. Космонавтов, 2/1, т. 8(0152)965146, 8(0152)752016

11 февраля ВОСКРЕСЕНЬЕ

ИМЕНИНЫ В ЭТОТ ДЕНЬ
Лаврентий, Роман, Лука, Герасим, Игнатий
ПО КАТОЛИЧЕСКОМУ КАЛЕНДАРЮ
Мария, Ольгерд, Люциан
ВОСХОД: *8.28* ЗАХОД: *18.00*
ДОЛГ. ДНЯ: *9.32*

Беларусь 1

07.20 Человеческий фактор
09.00, 12.00, 12.10, 15.00 Новости
09.10 Арсенал
09.45 Коробка передач
10.25 Народное утро
11.05 Вокруг планеты
12.35 50 рецептов первого
13.15, 15.30 Семья маньяка Беляева
15.15 Твой город
17.15 Срок давности
20.35 Навіны надвор'я
21.00 Главный эфир
22.10 Олимпийский дневник
22.35 Сразу после сотворения мира

ОНТ

07.00, 09.00, 16.00 Наши новости
07.10 Старшая сестра
09.10 Воскресная проповедь
09.25 На наш вкус
10.05 «В гости по утрам» с Марией Шукшиной
11.00 Дорогая переДача
11.45 Ералаш
12.10 Виолетта из Атамановки
16.20 Я могу!
18.15 сезона
20.00 Контуры
21.05 Следы на воде
23.00 Что? Где? Когда?

Беларусь 2

07.00 М/с «Фиксики»
07.30 Икона стиля
08.20, 20.15 Телебарометр
08.25 Мир наизнанку
09.25 Камень, ножницы, бумага
10.00 На ножах
10.55 Битва салонов
11.55, 21.05 Барышня-крестьянка
12.50 Утиные истории
14.10 Олимпийские Игры
16.10 Защитник
18.10 Битва экстрасенсов. 16 сезон
20.45 Два рубля
22.10 Спортлото 5 из 36, КЕНО
22.15 Форрест Гамп

СТВ

06.10 Студенты
07.50 Добро пожаловаться
08.10, 16.00 Автопанорама
08.35 ОСОБОЕ МНЕНИЕ
11.00 Большой завтрак
11.40 Секретные территории
13.30, 16.30 24 часа
13.45, 01.00 БЕГЛЕЦЫ
15.30 Центральный регион
16.50 ЛЕМОНИ СНИКЕТ: 33 НЕСЧАСТЬЯ
18.40 Теория невероятности - какие чудеса были на самом деле?
19.30 Неделя
20.25 САМОЛЕТОМ, ПОЕЗДОМ, АВТОМОБИЛЕМ
22.00 Неделя спорта
23.20 Соль

Беларусь 3

07.35 Святыні Беларусі
08.00, 13.00, 20.15 Калейдаскоп
08.15, 13.15, 20.30, 22.40 Гэты дзень
08.20 Дублёр
09.50 Наперад у мінулае
10.15 Нацыянальны хіт-парад
11.10 Майстры і куміры
12.05 Вялікія мастакі
13.20 Беларусь 3
13.35 Таямніцы савецкага кіно
14.00 Сем старых і адна дзяўчына
15.20 Беларусь як песня
15.50 Дзяўчына без адрасу
17.15 Вечны кліч
18.40 Хата на хату
19.35 Любоў Арлова. Двухаблічная і вялікая
20.40 Калыханка
21.05 Вясёлыя рабяты
22.45 Святло далёкай зоркі

Беларусь 5

07.15 Олимпийские игры. Пхенчхан- 2018 г. Дневник
07.35 Олимпийские игры. Пхенчхан- 2018 г. Горнолыжный спорт. Скоростной спуск. Мужчины
09.10 Олимпийские игры. Пхенчхан- 2018 г. Лыжный спорт. Скиатлон. Мужчины. Прямая трансляция
10.50 Олимпийские игры. Пхенчхан- 2018 г. Фигурное катание. Командный турнир
12.50 Превью к теннисному матчу Беларусь - Германия
13.00 Теннис. Кубок Федерации. Беларусь - Германия. Прямая трансляция
19.35, 00.55 Олимпийские игры. Пхенчхан- 2018 г. Итоги дня
19.55 Гандбол. SEHA-Газпром лига. Динамо (Сербия) - БГК им.Мешкова Беларусь. Прямая трансляция
21.35 Баскетбол. Единая лига ВТБ. Цмокі-Мінск (Беларусь) - ЦСКА (Россия)
23.25 Олимпийские игры. Пхенчхан- 2018 г. Биатлон. Спринт. Мужчины

РТР-Беларусь

07.00 Комната смеха
07.30 Мать за сына
11.00 ВЕСТИ
11.20 Сам себе режиссер
12.15 Утренняя почта
13.00 Смехопанорама
13.30 Когда все дома с Тимуром Кизяковым
14.25 Смеяться разрешается
16.40 Верность
20.00 ВЕСТИ НЕДЕЛИ
21.30 Что происходит
22.30 Большая опера
00.10 Воскресный вечер с Владимиром Соловьевым

НТВ-Беларусь

06.20 Астропрогноз
06.25 Адвокат
08.00, 10.00, 16.00 Сегодня
08.20 Однажды...
08.55 Их нравы
09.20 Кто в доме хозяин?
10.25 Первая передача
11.00 Чудо техники
11.55 Дачный ответ
13.00 НашПотребНадзор
14.00 Домовой
16.25 Следствие вели...
18.00 Новые русские сенсации
19.00 Итоги недели
20.05 Ты не поверишь!
21.00 Звезды сошлись
22.35 Стая

ТВ3

06.00 Мультфильмы
10.00 Барышня и кулинар
10.35 13
14.20 Жена. История любви
15.35 Месть темных сил
16.25, 02.55 Тень стрекозы
19.40 Без обмана
20.30 Турист
22.20 Стартап
01.25 Рухнувшие небеса

ТНТ

06.00, 06.30, 07.00, 07.30 Деффчонки
08.00 Экстрасенсы ведут расследование
09.00, 10.00, 23.00, 00.00 Дом-2
11.00, 22.00 Stand Up
12.00 Большой завтрак
12.30 Песни
14.30, 21.00 Однажды в России
16.00 Где логика?
17.00, 03.00 Импровизация
18.00 COMEDY БАТТЛ
19.00, 01.00 Comedy Club
02.00, 02.30 Ольга
05.00 Comedy Woman

Киномикс

01.10 Похищенная
02.50 Божественное оружие
05.30 Приговор
07.20 Красота по-английски
09.15 Номер 44
11.35 Пророк
14.10 Законопослушный гражданин
16.15 Тихий американец
18.00 Из Парижа с любовью
19.35 Побег из Шоушенка
22.00 Неоспоримый 2
23.40 Как поднять миллион. Исповедь Z@drota

Дом Кино

03.05 Когда деревья были большими
04.40 Весна
06.25 Ералаш
06.55 Не может быть!
08.45 Опасно для жизни!
10.25 Версия полковника Зорина
12.05 «Возвращение «Святого Луки»
13.55 Джентльмены удачи
15.35 Спортлото-82
17.15 Зимняя вишня
19.00 Мосфильма
20.45 Формула любви
22.25 31 июня
01.00 Совершенно серьёзно

МИР

06.00 Миллион вопросов о природе
06.30 Такие странные
07.00 Беларусь сегодня
08.20 Культ/Туризм
08.50 Еще дешевле
09.30 Достучаться до звезды
10.00, 16.00 Новости
10.15, 16.15, 20.00 Кураж
19.00 Вместе
00.10 Похищение богини

ТВ 21

10.00, 18.00, 02.00 Агентура
11.00, 19.00, 03.00 Франц
12.55, 20.55, 04.55 Рыцарь кубков
14.55, 22.55, 06.55 Настоящая женщина
16.30, 00.30, 08.30 Ложные признания

ТВ 1000

06.10, 17.50 Крадущийся тигр, затаившийся дракон
08.25 Инструкции не прилагаются
10.45 Загадочная история Бенджамина Баттона
13.50 Челюсти 2
16.05 Мисс Петтигрю
20.10 Тутси
22.25 Обитель проклятых
00.35 Багровые реки
02.40 Авиатор
05.35 Аноним

ТВ 1000 Русское кино

06.20 Билет на Vegas
08.10 Олимпиус Инферно
10.05 Это твой день
11.50, 13.30 Старое доброе кино
15.05 Смешанные чувства
16.50 Неуловимые
18.20, 19.10 Маргарита Назарова
20.20 Мы из будущего
22.40 Сёстры
00.20 Кококо
02.10 Особенности национальной рыбалки
03.50 Дом Солнца
05.35 Спокойный день в конце войны

РЕТРоТВ

06.00, 00.00 Следствие ведут ЗнаТоКи
07.35, 01.35 Вокруг смеха
09.00, 03.00 Имена-Легенды
09.25, 10.40, 03.25, 04.40 Дом, который построил Свифт
11.50, 05.50 Доктор Айболит. Крокодил и солнце
12.00 Бенефис Людмилы Гурченко
13.20 Герой нашего времени
15.00 В поисках утраченного: Александр Роу
15.40 Незнайка-поэт
16.00 Мистер Икс
17.30 Царевна-лягушка
18.00 Вечер памяти Л.Зыкиной
19.50 Киноистории Глеба Скороходова
20.00 Суперограбление в Милане
21.45 Незнайка в Солнечном городе. Как Незнайка совершал хорошие поступки
22.00 Бал
23.50 КОАПП

ВТВ

06.00, 07.00, 08.00, 09.00, 11.30, 13.00, 15.00, 17.20, 23.10, 00.10 Прогноз погоды на неделю
06.00 ТУРБО МИКСЕР
07.00 6 КАДРОВ
08.00 ОСТОРОЖНО: ДЕТИ!
09.00, 03.00 ДУДА И ДАДА
09.20, 03.20 СМЕШАРИКИ
09.40, 03.40 МАША И МЕДВЕДЬ
10.00 СКУБИ ДУ
10.30, 02.10 ЕРАЛАШ
11.30 ГАЛЕРЕЯ КРАСОТЫ
12.00 УСПЕТЬ ЗА 24 ЧАСА
13.00 ВЕЧНЫЙ ОТПУСК
15.00 СТРЕЛОК
17.20 РАНГО
19.20 УРАЛЬСКИЕ ПЕЛЬМЕНИ
21.00 ПАРКЕР
23.10 МИЛЛИОНЫ В СЕТИ
00.10 КИНО В ДЕТАЛЯХ
01.00 ПАПИНЫ ДОЧКИ
04.00 ЛОВИ МОМЕНТ
05.00 ДУРАКИ И ДОРОГИ

СЛОНИМЧАНЕ МОГУТ ПОЖАЛОВАТЬСЯ НА РАБОТУ КОММУНАЛЬЩИКОВ ОНЛАЙН

С недавнего времени на сайте Слонимского ГУП ЖКХ появился раздел «Сообщить о проблеме». Такое электронное взаимодействие, по мнению коммунальщиков, позволит выявить и устранить большинство городских коммунальных проблем и недоработок.

КОЛЛАЖ ВИТАЛИЯ ЕМЕЛЬЯНОВА

Информация о том, что слонимчане могут сообщить о проблеме на сайте, была размещена на жировках за декабрь 2017 года. Начиная от 28 ноября от горожан поступило семь обращений к коммунальщикам.

Было бы неплохо, если бы еще на сайте была возможность прикрепить фото, был указан контактный телефон для обратной связи, а также дата и время ответа на обращение, чтобы понимать, за какой срок была устранена проблема, отмечают местные жители.

Жанна ИВАНОВА

СЛОНИМСКИЕ СПАСАТЕЛИ СМОГУТ ТУШИТЬ ПОЖАРЫ, НЕ ТРАТЯ ВРЕМЯ НА ДОЗАПРАВКУ

В Слонимском районном отделе по чрезвычайным ситуациям появилась новая пожарная техника — автоцистерна.

Автоцистерну тяжелого класса на базе автомобиля МАЗ, который является полноприводным, имеет высокую проходимость и может перевозить 10 тонн воды, райотдел получил от Министерства по чрезвычайным ситуациям РБ.

Как рассказал корреспонденту «ГС» заместитель начальника Слонимского РОЧС Алексей Тихончук, эта модель отличается от автомобилей ЗИЛ, которые есть в отделе, большей вместимостью воды, которой можно потушить горящий дом без дозаправки.

Татьяна ПЛАХЕТКО
TANYAPLAHETKO@GMAIL.COM

ЗВЕСТКІ З МАСТОЎШЧЫНЫ

Кандыдаты ў райсавет: дастойныя і безальтэрнатыўныя

Мастоўская раённая камісія па выбарах дэпутатаў у мясцовыя Саветы агучыла рашэнне аб рэгістрацыі кандыдатаў у абл- і райсаветы. Райвыканкам выбарчы пасьянс адыграў напоўніцу. Альтэрнатывы яго прызначэнцам нідзе няма, акрамя адной акругі.

Дзмітрый Цеслянок — адзіны альтэрнатыўны кандыдат у дэпутаты райсавета ў Мастах

Што датычыць аблсавета, то кандыдатамі засталіся былыя дэпутаты. Яны сапраўды робяць гонар Мастоўшчыне: Генрых Мыслявец, кіраўнік знакамітай на ўсю Беларусь фермерскай гаспадаркі «Гарызонт», і Пётр Рудзевіч, дырэктар школы алімпійскага рэзерву па вяслярскіх відах спорту.

Што да кандыдатаў у райсавет, то тут усе пры вялікіх пасадах, акрамя ўрача-тэрапеўта райбальніцы Ліліі Садохінай.

Кароткі спіс кандыдатаў у райсавет

Леанід Дзівакоў — начальнік электрасетак, Сяргей Рудзяк — начальнік райсельгастэхнікі, Аляксандр Касаверскі — дырэктар ЖКГ, Уладзімір Бароўскі — дырэктар Мастоўскага рамзавода, Сяргей Асосаў — дырэктар ААТ «Мастоўдрэў», Андрэй Санько — дырэктар ЗАТ «Гудзевічы», Уладзімір Пісарэвіч — дырэктар сельгаспрадпрыемства імя Адама Міцкевіча, Вячаслаў Баранскі — дырэктар крухмальнага завода, Мікалай Баклага — старшыня райсельэнерга, Валеры Табала — старшыня Мастоўскага райсавета, Сяргей Каспяровіч — старшыня Курылавіцкага сельсавета, Валеры Літвін — старшыня сельгаспрадпрыемства «Азяранскі». Астатнія — чыноўнікі другога рангу, намеснікі ці ідэолагі.

У Верасоўскай выбарчай акрузе, дзе ёсць альтэрнатыва праўладным вылучэнцам, прызначаная быць дэпутатам загадчыца садка-ясляў Таіса Навіцкая. Праблемы, якія існуюць вакол садка, яна павінна была вырашыць без дэпутацтва. А менавіта адсутнасць асвятлення на падыходах да гэтае ўстановы ды агулам абсталяванне ходнікаў побач. Аднак каторы год не вырашае. Яе апанент, жыхар гэтага квартала Дзмітрый Цеслянок, ужо распачаў працу над вырашэннем тых праблемаў і мяркуе, што дэпутацтва дапаможа яму ў тым, калі падтрымаюць выбаршчыкі.

Язэп ПАЛУБЯТКА
ФОТА АЎТАРА

НАШ САЙТ
WWW.GS.BY

MSD Империя потолков impo.by
НАТЯЖНЫЕ ПОТОЛКИ
ОТ ПРОСТЫХ ДО СЛОЖНЫХ
ШИРОКИЙ АССОРТИМЕНТ
РАССРОЧКА ДО 7 МЕСЯЦЕВ
ЛЮБАЯ КОМПЛЕКТАЦИЯ
КАЧЕСТВЕННЫЙ МОНТАЖ
от 7,5 рублей
УНП 591608560
365 09 09
СОБСТВЕННОЕ ПРОИЗВОДСТВО

УНП 590719077, ЧТПУП "ЮриксБел"
РАССРОЧКА ДО 6 МЕСЯЦЕВ
ШКАФЫ-КУПЕ
НОВОСЁЛАМ СКИДКИ!
Добрый дом
kupe-slonim.by
Брестская 109А
Тел. 6-36-00

НАТЯЖНЫЕ ПОТОЛКИ
(матовые, сатиновые, глянцевые, белые и цветные)
*20 рублей за добрые слова!
Рассрочка без справок 2-12 месяцев 0%
Карниз для штор и плинтус ПВХ в ПОДАРОК!
Закажи двухуровневый потолок и получи - БОНУСОМ - одноуровневый (до 10м²)
Закажи два потолка, третий получи БОНУСОМ - "под ключ"
АКЦИЯ! 3руб. за м²
8(044)569-48-48(vel) 8(029)569-48-48(мтс)
ИП Шайнова И.В. УНП 193502082

НАТЯЖНЫЕ ПОТОЛКИ
От простых до самых невероятных!!! Быстро и Качественно!!!
РАССРОЧКА ОТ 2 ДО 7 МЕСЯЦЕВ БЕЗ %
АКЦИИ !!!
При заказе двух потолков - третий потолок бесплатно!
При заказе двухуровневого одноуровневый (до 10 м.кв.) бесплатно!!!
В ПОДАРОК КАРНИЗ ДЛЯ ШТОР или СВЕТИЛЬНИК
ГАРАНТИЯ 25 ЛЕТ
СКИДКА 10 % ПЕНСИОНЕРАМ
ИП Ардельянов УНП 591604006
8-029-38-38-101 8-033-38-38-108

Ремонт и техобслуживание
компьютеров
и ноутбуков,
выезд к клиенту бесплатно
БЫСТРО КАЧЕСТВЕННО НЕДОРОГО
Тел. +375 33 303 94 09, +375 25 972 38 32
УНП HB0910358

НАТЯЖНЫЕ ПОТОЛКИ
СВЕРЛЕНИЕ С ПЫЛЕСОСОМ
от европейского производителя (Франция, Германия, Бельгия) отличного качества и экологически безопасные мат., сатин, глянец, бесшовные. любые цветовые решения
Тел: 8029 503-71-02 мтс, 8044 553-71-02 вел.
ИП Гайдушко А.И., УНП 290911501

шкафы-купе
ИП Супрун С.И., УП 590321395
• радиусные
• угловые
• диагональные
• фотопечать
• пескоструй
корпусная мебель
по индивидуальным проектам
• замер, доставка • рассрочка без %
• установка • выезд на район
Vel 8-044-4-99-22-44
МТС 8-033-31-96-96-6

Рассрочка без справок от 2 -12 месяцев 0% или карта покупок
ОКНА ПВХ
- двери - откосы
- рамы балконные из ПВХ и алюминия
*20 рублей за добрые слова!
*Акция! от 56 руб.
ДВЕРИ металлические
производство РБ, изготовление под заказ
Балконы под ключ: • Крыши • Обшивка • Утепление
8(029) 703-22-63(мтс); 8(029) 143-05-13(vel) okd.by; рбдвери.бел
ИП Фабишевская В.И. УНП 191720349

Жалюзи
роллеты (тканевые, защитные)
москитные сетки
Низкие цены
Установка
Тел. 8-029-278-03-13
ИП Середа М.Е., УНП 291211010

TAXI 3-66-66
Velcom 61-56-056
МТС 58-79-056
Life 91-11-076
ИП Климович С.Н., УНП 590092913

ПРОДАЮ

дачу, дом, коттедж

ДОМ, 100% готовности, блочный, утеплен пенопластом, обшит короедом, свет, газ, центральная канализация, вода, действующее отопление, торг уместен. Тел. 8-029-169-72-27, 8-029-785-53-85.

ДОМ (1/2) (2-комн. квартира в частном доме), в пер. Тургенева, д. 4, кв. 2, кирпич-дерево, общ. пл. 61,7 м², 2 комнаты, кухня, с/у, веранда, гараж 16,7 м², отдельный вход, все коммуникации, канализация и водопровод городские, 49 тыс. руб. Тел. 4-63-01, 8-033-308-32-65, 8-025-944-19-70.

ДОМ (1/2) деревянный, на ул. М. Горького, д. 10, кв. 2, (квартира 2-комн. в частном доме), общ. пл 44,5 м², жилая 30,5 м², отопление печное, вода холодная, погреб, 2 сарая, 17 тыс. руб. Тел. 4-63-01, 8-033-308-32-65, 8-025-944-19-70.

ДОМ (1/2) и дом новый со всеми удобствами, или обмен на технику или квартиру. Тел. 8-029-982-01-38.

ДОМ (1/2), на ул. Подлесной, д. 76, кв. 2, участок 14,61 сотки. Тел. 8-029-960-93-22.

ДОМ, 72 м², все коммуникации, гараж, участок 6 соток. Тел. 8-029-986-01-92.

ДОМ, в г. Слониме, на ул. Загородной, 25, общ. пл. 120 м², два уровня, газ, центральная канализация, 6 соток земли. Тел. 6-38-15, 8-029-346-73-07.

ДОМ, в д. Костени, ул. Школьная, д. 82, цена договорная, недорого. Тел. 8-033-652-19-11.

ДОМ, в д. Поречье, газ природный, вода, хоз. постройки. Тел. 8-029-947-22-34, 8-029-589-98-50.

ДОМ в р-не Альбертин, 2003 г., кирпичный, с подвалом, все коммуникации, гараж, хоз. постройки, баня, 80 тыс. руб. Тел. 8-029-746-74-96.

ДОМ деревянный, в р-не Альбертин, 41 м², с ремонтом, участок 12 соток, информация по телефону. Тел. 8-033-321-94-81.

ДОМ, деревянный, пер. Минский тракт, 6, 110 м², 17 соток обработанной земли, все коммуникации, рассмотрим варианты по обмену на квартиру в г. Гродно. Тел. 8-029-788-11-62, 8-029-786-48-14.

ДОМ жилой, в пер. Богдановича, д. 1, общ. пл. 102 м², жилая 57 м², все удобства, цена при осмотре, подробности по телефону. Тел. 8-029-787-13-89.

ДОМ, в пер. Водопроводном, д. 10, кв. 1, общ. пл. 48 м², 2 жилые комнаты и кухня, санузел и веранда, большой чердак возможно переоборудовать а мансарду, вход отдельный, отопление центральное и печное, газ, канализация и водопровод городские, телефон, хозпостройки, 7 соток, месторасположение хорошее, звонить после 19.00. Тел. 8-029-632-76-99.

ДОМ, на тихой ул. Садовой, деревянный, 3 комнаты, 53 м², кухня, ванная, туалет, котельная газовая, вода горячая, канализация, погреб, подвал, участок 6 соток, рядом находится гимназия №1, детский сад, рынок, стадион, новая цена! Тел. +7-921-350-12-77.

ДОМ, незавершенное кап. строение, на ул. Виноградова, 193 м², участок 11,68 сотки, все коммуникации подведены к дому, разведены отопление, свет, на кухне теплые полы, цена договорная. Тел. 8-029-634-63-01, 8-033-312-97-50.

квартиру

КВАРТИРУ 1-комн., в центре, с мебелью. Тел. 8-029-904-08-47.

КВАРТИРУ 1-комн., на ул. Брестской, есть сарай с подвалом, или сдам. Тел. 8-029-319-22-53.

КВАРТИРУ 1-комн., на ул. Ершова, общ. пл. 44,8 м², жилая 17,3 м², установлены окна и металлическая дверь. Тел. 8-029-207-33-18.

КВАРТИРУ 1-комн., на ул. Красноармейской, 20, 34 м². Тел. 6-77-99, 8-029-288-99-36.

КВАРТИРУ 2-комн., в 2-квартирном одноэтажном доме, в р-не Альбертин, общ. пл. 45,6 м², комнаты смежные, 15,0 м² и 11,3 м², кухня 11,1 м², все удобства, участок земли 7,5 соток, 2 сарая, погреб. Тел. 8-029-879-41-70 (Галина).

КВАРТИРУ 2-комн., в центре, общ. пл. 43,6 м², жилая 32,8 м², с/у совмещен, торг при осмотре, рядом гараж для мотоцикла с подвалом. Тел. 8-029-653-66-58.

КВАРТИРУ 2-комн., на ул. 17 Сентября, д. 9, кв. 38. Тел. 8-029-139-69-71.

КВАРТИРУ 2-комн., на ул. 1-й Семилетки, общ. пл. 52,9 м², 2-й этаж 5-эт. кирпичного дома, не угловую, очень теплую, срочно, 41 тыс. руб., торг. Тел. 8-029-307-94-17, 8-029-339-91-73.

КВАРТИРУ 2-комн., на ул. Доватора, общ. пл. 52,9 м², жилая 33 м², кухня 9 м², 8-й этаж 9-эт. дома, чешка, южная сторона, центр города, парковка, срочно, недорого. Тел. 8-029-843-95-11, 8-025-952-47-22.

КВАРТИРУ 2-комн., на ул. Коммунистической, кирпичный дом, 2/2-й этаж, общ. пл. 37 м², комнаты 10,1, 11,1 и 6,0 м², частичный ремонт в 2015 г., окна, котел, колонка новые, огород 134 м², 2 сарая, цена после осмотра, возможен обмен. Тел. 8-029-642-92-86.

КВАРТИРУ 2-комн., на ул. Полевой, отопление газовое, с/у раздельный. Тел. 6-18-72, 8-029-328-23-03.

КВАРТИРУ 2-комн., на ул. Танкистов, в 4-квартирном кирпичном доме, общ. пл. 43,1 м², жилая 39 м², хоз. постройки, земельный участок. Тел. 2-14-97 (после 17-00), 8-029-582-46-35.

КВАРТИРУ 2-комн., на Энке, 1-й этаж, общ. пл. 48,7 м², не угловую. Тел. 8-044-536-90-08.

КВАРТИРУ 2-комн., на Энке, 4-й этаж, общ. пл. 52,3 м², паркет в коридоре и комнатах, линолеум на кухне, 2 лоджии, 1 застекленная, в хорошем состоянии. Тел. 8-029-583-23-81.

КВАРТИРУ 2-комн., на ул. Пушкина, теплую, есть подвал, большая лоджия, дешево. Тел. 8-033-623-16-87.

КВАРТИРУ 2-комн, ул. Комсомольская, 2-й этаж, имеется подвал. Тел. 8-029-792-12-14.

КВАРТИРУ 3-комн. (1/2 часть), на ул. Тополевой, или обмен, или другие варианты. Тел. 6-77-75, 8-029-994-64-30.

КВАРТИРУ 3-комн., в р-не Альбертин, возле больницы, 72 м², гараж, подвал, чердак. Тел. 8-029-666-47-91, 8-029-110-33-71.

КВАРТИРУ 3-комн., в центре, 2-й этаж, общ. пл. 73,7 м², цена при осмотре. Тел. 6-07-55, 8-033-310-22-43.

КВАРТИРУ 3-комн., на ул. Брестской, окна ПВХ, балкон застеклен, ремонт, встроенные шкафы-купе, встроенная кухня, телефон, подвал, срочно, 38 тыс. руб. Тел. 8-044-547-73-22.

КВАРТИРУ 3-комн., на ул. Доватора, 6А, 9-й этаж 9-эт. дома, пл. 74 м², чешка, не угловую. Тел. 8-029-880-81-53.

КВАРТИРУ 3-комн., на ул. Доватора, общ. пл. 73,4 м², жилая 49,2 м². Тел. 8-033-321-33-11.

КВАРТИРУ 3-комн., на ул. Ершова. Тел. 8-033-325-75-25.

КВАРТИРУ 3-комн., на ул. Ершова, цена при осмотре. Тел. 8-044-500-46-80, 8-033-312-71-83.

КВАРТИРУ 3-комн., на ул. Красноармейской, д. 83, 3-й этаж, общ. пл. 58 м², жил. пл. 40 м², санузел раздельный, балкон, неплохой косметический ремонт, выход окон на обе стороны здания, есть мебель для проживания, 44 тыс. руб., срочно. Тел. 8-033-666-16-62.

КВАРТИРУ 3-комн., на ул. Тополёвой, 8-й этаж, в хорошем состоянии, цена договорная. Тел. 8-029-749-05-64.

КВАРТИРУ 3-комн., на ул. Ф. Скорины, 9, 1-й этаж 5-эт. дома, общ. пл. 66,6 м², жилая 41,5 м², 2 лоджии (стеклопакеты), готовую к проживанию, 2001 г. п., цена договорная, возможен обмен на г. Минск. Тел. 8-029-587-02-73, 8-029-657-01-38.

КВАРТИРУ 3-комн., на ул. Шоссейной, д. 14а, 8-й этаж, 64 тыс. руб., торг. Тел. 8-029-344-52-62, 8-025-737-63-23.

КВАРТИРУ 3-комн., на ул. Я.Купалы, 3, 3-й этаж, общ. пл. 55 м², кухня 5,5 м², телефон, с/у раздельный, окна выходят на магазин «Спутник». Тел. 8-029-658-16-31.

КВАРТИРУ 3-комн., на Энке, 1-й этаж, общ. пл. 71,3 м², кухня 9,4 м², в кладовке 2 шкафа-купе в две комнаты, пол паркет, линолеум, плитка, отличный ремонт, входная дверь металлическая, комплект ключей, квартира утеплена, герметизирована, соседи спокойные, цена, торг при осмотре. Тел. 2-65-94, 8-029-937-43-43.

КВАРТИРУ 3-комн., на Энке, 5-й этаж, 1 балкон большой, застекленный, цена при осмотре. Тел. 2-68-81, 8-033-623-11-53.

КВАРТИРУ, 3-комн., на ул. Брестской, 8-й этаж, общ. пл. 66,8 м², 2003 г. п., кухня встроенная, состояние отличное. Тел. 8-029-652-49-82.

КВАРТИРУ 4-комн., на ул. Брестской, 9-й этаж 9-эт. дома, общ. пл. 75,5 м², жилая 49,9 м², кухня 8,3 м², новые окна ПВХ, рольшторы, светильники, плита газовая; плитка в ванной, туалете, кухне, шкаф-купе, 61,2 тыс. руб., без торга. Тел. 8-033-311-15-47.

КВАРТИРУ 4-комн., на ул. К. Маркса, 5-й этаж 9-эт. дома, общ. пл. 76,9 м², комнаты не проходные, окна на 2 стороны, 2 балкона, кладовка, подвал, или обмен на г. Гродно. Тел. 8-029-605-74-35.

гараж, участок

ГАРАЖ, ГСК «Гарнизонный», свет, подвал. Тел. 8-029-394-70-56, 8-029-830-10-01.

ГАРАЖ, ГСК «Заозерный», свет, яма есть. Тел. 6-92-52, 8-029-946-83-74.

ГАРАЖ, ГСК «Заозерный», «Эдельвейс», свет, яма, подвал, подшит, оштукатурен, размер 4х6 м. Тел. 6-91-42, 8-029-866-35-47.

ГАРАЖ, ГСК «Текстильщик», район «Евроопта». Тел. 2-94-49, 8-029-335-33-84.

ГАРАЖ металлический, 3х5 м, возле «Евроопта», на ул. Ершова. Тел. 8-029-589-22-12.

ГАРАЖ на Энке (подвал), недорого. Тел. 8-029-662-25-61.

УЧАСТОК, 11,68 сотки, на ул. Виноградова, с незавершенным кап. строением, 193 м², газ, вода, канализация, электричество подведены к дому, разведены отопление, свет, цена договорная. Тел. 8-029-634-63-01, 8-033-312-97-50.

авто

ПЕЖО-206, 2007 г. в., седан, 1,4 бензин, МКПП, серый металлик, обслужена, в хорошем состоянии. Тел. 8-033-688-13-57.

ПЕЖО 308, 2009 г. в., 1,6 Б, цвет черный, 5 дверей, климат-контроль, э/п, у/з, резина шипованная. Тел. 8-029-642-55-94

ТОЙОТА-АЙГО, 2008 г. в., пробег 186 тыс. км, белая, бензин 1,0 л, состояние отличное. Тел. 8-029-184-46-33,

ФОРД-С-МАХ, 2009 г. в., 1,6 CDTI, синий цвет, цена договорная. Тел. 8-029-580-99-69.

запчасти

АВТОМАГНИТОЛУ к «Пежо-406», компрессор 1,5 кВт (220 В), блок двигателя 1,6 Д. Тел. 8-029-584-81-46.

ЗАПЧАСТИ к «Ауди», «VW», «Сеату». Тел. 8-029-785-32-32.

ЗАПЧАСТИ к «Рено», «Фиату». Тел. 8-025-521-30-84.

ЗАПЧАСТИ к «Форду», «Опелю». Тел. 8-025-672-28-08.

РЕЗИНУ Cordiant, зимнюю, шипованную, новую, 195/55/15, 4 шт. Тел. 8-029-642-55-94.

СТАРТЕР, 2 шт., б/у, карбюратор, к «Жигулям», карбюратор к «Москвичу», есть все к подвеске «Жигулей». Тел. 8-029-982-01-38.

бытовая техника

ТЕЛЕВИЗОРЫ «Горизонт», экран 54 и 37 см, газовая плита 4-конфорочная «Брест», все в отличном состоянии, по 50 руб. Тел. 8-029-785-51-34.

комп. техника

МОНИТОР LG 19M35, состояние как новый, 50 руб. Тел. 8-029-101-04-74.

продукты питания

КАРТОФЕЛЬ продовольственный, отборный, по договорной цене. Тел. 8-029-635-08-32, 8-029-285-56-52.

животные

КАБАНА, свинью. Тел. 8-029-283-45-64, 8-044-735-15-63.

КУР-НЕСУШЕК, 4 мес. Тел. 8-044-501-00-61.

ЩЕНКОВ немецкой овчарки. Тел. 8-029-972-92-57.

мебель

УГОЛОК мягкий, б/у. Тел. 2-87-96, 8-029-981-90-72.

ШКАФ, 220х100х47 см, б/у, в хорошем состоянии, 85 руб., торг. Тел. 8-029-684-89-63.

ШКАФ угловой, новый, в упаковке, кровать 2-спальную, 2 тумбочки, секцию, длина 3,56 м, недорого. Тел. 8-029-581-32-95.

ОТКАЧКА КАНАЛИЗАЦИИ
г. Слоним Слонимский район

ИП Голубец Д.В. УНП 590079238 8 (029) 144-6-441

ИП Голубец Д.В., УНП 590079238
АВТОСТЁКЛА
РЕМОНТ
УСТАНОВКА
НАЛИЧИЕ
ВЫЕЗД К КЛИЕНТУ
8 (029) 90 60 555
ул. Коссовский тр–т, 53 А (автостоянка)
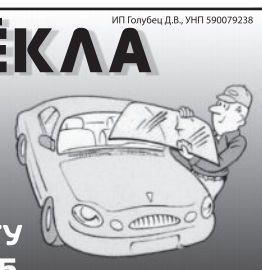
3D
РАЗВАЛ
схождение
8 (029)
686 44 01

ПУНКТ ЗАМЕНЫ МАСЕЛ И ТЕХНИЧЕСКИХ ЖИДКОСТЕЙ
в НАЛИЧИИ Полная замена масла в АКПП
масла Shell, Elf, Agip, Castrol, BP Visco, Ardeca, Lotos и др.
фильтра: Knecht, MAN, Filtron и др.
ПРИ ПОКУПКЕ МАСЛА И ФИЛЬТРА ЗАМЕНА БЕСПЛАТНО
ВНИМАНИЕ! Для постоянных клиентов действует акция
с 3-й замены масла — 3% скидка
с 5-й замены масла — 5% скидка
с 10-й замены масла — 10% скидка
диагностика и ремонт подвески
Тел. 8-029-940-51-23 Vel
8-029-509-78-92
техосмотр АРЗ
ул. Красноармейская, 73
ЧСУП "АтрисСервис" УНП 590844709

стройматериалы

ДОСКУ обрезную 25х150х4 м. Тел. 8-044-532-82-87.

ШИФЕР новый, столбы для изгороди асбестоцементные, диаметр 100, 150, 200 мм, помогу с доставкой. Тел. 8-029-582-13-25.

разное

СОБАКУ, брошенную, породистую, рослую, сучку, возраст примерно 2 года, заберите кто-нибудь. Тел. 8-033-655-39-38.

ВИТРИНУ, б/у, 105х182х42 см, 85 руб., торг. Тел. 8-029-684-89-63.

ДРОВА березовые и других пород, с доставкой. Тел. 8-029-198-03-14.

ДРОВА березовые и других пород, чурками или колотые, с доставкой по городу и району, не дорого. Тел. 8-029-198-03-14.

ДРОВА колотые, колодки, доставка. Тел. 8-044-754-62-36.

КОВЕР шерстяной, 2,6х1,9 м, зеркало овальное, баллон газовый. Тел. 8-029-581-32-95.

ВАКАНСИИ

требуется

АРМАТУРЩИКИ, сварщики, плотники, монтажники, разнорабочие, для строительства частного дома. Тел. 8-029-887-43-35, 8-033-628-91-01, 8-029-853-32-59.

РАБОЧИЕ строительных специальностей для строительства частного дома. Тел. 8-029-734-78-08, 8-033-350-90-50, 8-033-336-05-03.

СИДЕЛКА с проживанием, по адресу г. Слоним, ул. Лермонтова, 17. Тел. 8-029-695-15-65.

поиск работы

ИЩУ работу по внутренней и наружной отделке, выполню быстро, качественно. Тел. 8-029-954-58-55.

ИЩУ работу по внутренней и наружной отделке помещений. Тел. 8-029-305-00-15.

ИЩУ работу по внутренней отделке помещений, большой опыт работы. Тел. 8-025-508-51-78.

ИЩУ работу по внутренней отделке помещений. Тел. 8-029-931-60-15.

ИЩУ работу по внутренней отделке помещений. Тел. 8-029-984-61-99, 8-029-734-87-09.

ИЩУ работу по монтажу сайдинга, откосов, сантехники и др. Тел. 8-029-177-53-95.

ИЩУ работу по ремонту и реставрации мягкой мебели и т. д. Тел. 6-48-24, 8-044-532-82-87.

ИЩУ работу по строительству и ремонту печей и каминов. Тел. 8-029-986-33-35.

СИДЕЛКА с большим опытом работы. Тел. 6-18-06, 8-044-545-27-85

КУПЛЮ

авто-мото

АВТО в любом техническом состоянии, любой марки, модели, с 1980-2017 гг., АКПП, МКПП, срочно, дорого, быстро, в любое время суток, рассмотрю любые предложения. Тел. 8-029-276-32-58, 8-044-539-49-95.

АВТО в любом техн. состоянии, марка, модель любые от 1990-2016 г.в., тип двигателя любой, срочно. Тел. 8-029-538-80-87.

АВТО, европейского, азиатского, американского пр-ва, бензин, дизель, в любом техн. состоянии, рассмотрю все варианты. Тел. 8-029-682-52-76.

ИНОМАРКУ в любом состоянии, 1990-2017 г. в., дорого, приеду сам. Тел. 8-029-838-78-29.

АВТО 1994-2017 гг., рассмотрю все предложения, срочно. Тел. 8-029-648-75-48, 8-029-756-29-91.

АВТОМОБИЛЬ, 90% от средней рыночной цены, рассмотрю все предложения. Тел. 8-029-917-23-21.

АВТО любой марки, модели, в любом техническом состоянии, выезд в любой регион. Тел. 8-033-900-96-72, 8-044-414-75-48.

АВТО б/у, в любом техн. состоянии, любой марки и модели, срочно. Тел. 8-029-738-95-35.

АВТО любое для себя, можно аварийное, рассмотрю все предложения. Тел. 8-029-738-96-00.

АВТО битое, с проблемами или на запчасти. Тел. 8-033-689-54-09

АВТО, для себя, срочно. Тел. 8-029-996-12-42.

АВТО, любое, на ходу, деньги сразу. Тел. 8-029-201-61-00.

АВТО, любое, требующее срочной продажи. Тел. 8-029-801-27-04, 8-044-456-68-61.

ИНОМАРКУ в любом состоянии, 1987-2017 г. в., срочный выезд. Тел. 8-029-244-53-39, 8-029-928-17-12.

ИНОМАРКУ, можно с проблемами. Тел. 8-029-868-68-58.

МОСКВИЧ, ВАЗ, УАЗ, «Волгу». Тел. 8-029-795-47-03, 8-029-619-54-23.

МОТОЦИКЛЫ К-750, М-72, МТ-12, МТ-16, МВ-650, МВ-750, запчасти к ним, документы. Тел. 8-029-971-88-65.

недвижимость

КВАРТИРУ 2-комн., на Энке, 1-й или 2-й этаж, для себя. Тел. 8-029-355-90-99.

УЧАСТОК в черте города, возможно с ветхим домом. Тел. 8-029-122-86-11.

разное

БУСЫ из янтаря, часы, икону, картину, запчасти к часам, значки, монеты, купюры, патефон, бинокль, портсигар, знамя, старую военную форму, книги, фотографии и др. Тел. 8-029-826-03-99 (Андрей).

ЗЕРНО. Тел. 8-044-536-39-20.

КИНОПРОЕКТОР, 8 мм, в рабочем состоянии. Тел. 8-029-625-24-12.

ПРИЦЕП БелАЗ-8120 к легковому автомобилю, на запчасти, с целыми бортами. Тел. 8-029-170-23-07, 8-033-686-92-01.

РАДИОПРИЕМНИКИ ламповые, 50-х годов, «Мир», «Фестиваль», «Звезда», «Огонек», «Телефункен», «Штерн», патефон, граммофон, самовар и др. Тел. 8-029-568-10-26.

САПОГИ хромовые, яловые, фетровые. Тел. 8-029-727-92-01.

животные

ТЕЛЕНКА. Тел. 8-029-725-57-36, 8-044-501-00-61.

ЩЕНКОВ восточно-европейской овчарки с родословной, цена договорная. Тел. 8-029-587-71-32, 8-029-934-60-40.

ВНАЕМ

сниму

КВАРТИРУ 1-2-комнатную, по договору, молодая семья с ребенком, порядок и своевременную оплату гарантируем. Тел. 8-033-668-97-03, 8-029-527-76-62.

КВАРТИРУ, в р-не новой Брестской, ул. Ф. Скорины, Е. Полоцкой, на длительный срок, молодая семья из трёх человек, чистота и порядок гарантирована, без котика и пёсика, до 140 руб., частично с мебелью. Тел. 8-029-787-94-31 (Матвей)

сдаю

ГАРАЖ в ГПК «Гарнизонный». Тел. 8-033-685-31-38.

ДОМ 1/2, в центре г. Слонима, деревянный, коммуникации все центральные, телефон, интернет, Wi-Fi, санузел временно на ремонте. Тел. 8-029-114-15-80.

КВАРТИРУ 1-комнатную. Тел. 8-033-620-62-14.

КВАРТИРУ 1-комн., ул. Ф. Скорины, 3-й этаж, частично с мебелью. Тел. 8-033-609-09-75.

КВАРТИРУ 2-комн., на ул. Советской, со всеми удобствами. Тел. 8-029-588-10-17.

КВАРТИРУ 2-комн., с мебелью, 160 руб. + коммунальные услуги. Тел. 8-029-318-00-06.

КВАРТИРУ 3-комн., с мебелью, на длительный срок. Тел. 8-044-591-31-40.

КВАРТИРУ, на ул. Доватора, на длительный срок, с мебелью, по договору. Тел. 8-029-627-21-22, 8-029-787-59-93.

КОМНАТУ для 1 или 2 девочек, проживание с хозяйкой. Тел. 8-029-285-96-47.

КОМНАТЫ 1, 2 или дом в а/г Жировичи. Тел. 8-025-929-48-76, 8-029-251-34-49.

КУПОН
частного объявления

Газета Слонімская

Действителен по 6. 02. 2018 г.

На купоне должно быть **одно** объявление (не более 8 слов, включая номера телефонов).
Обязательно указывайте **номер** и **код** мобильного телефона, вашу **фамилию, инициалы.**
Цены в **белорусских рублях** образца 2009 года.

КУПОН ДАЕТ ПРАВО БЕСПЛАТНОГО РАЗМЕЩЕНИЯ ОБЪЯВЛЕНИЙ В РУБРИКАХ

Продам (разное) ☐ **Сдаю** ☐ **Сниму** ☐ **Разное** ☐

_____

_____

Тел.: _____

Фамилия, инициалы _____ *Город* _____

Для контакта. В объявлении не публикуются

Платные объявления, помимо страниц газеты, размещаются на сайте газеты www.gs.by

Добавь селфи! Стань лучшим! Получи сувенир!

Хотите увидеть себя на первой полосе "ГС"?

Спешите прислать ваше селфи в рубрику «Газеты Слонимской» «Селфи номера»!

Лучшее селфи будет напечатано на первой полосе «ГС».

ВСЕ ПРИСЛАННЫЕ СЕЛФИ БУДУТ УЧАСТВОВАТЬ В ГОЛОСОВАНИИ НА САЙТЕ GS.BY.

Селфи принимаются в сообществе в ВКонтакте **«Селфи | «Газета Слонимская».**
Чужие селфи присылать НЕЛЬЗЯ.

Автор лучшего селфи по итогам голосования получит подарок от нашего спонсора

Справочник-навигатор «Контакты Слонимщины»

Рекламная служба индивидуального предпринимателя Володащука В.В. готовит к изданию справочник-навигатор **«Контакты Слонимщины»**, в котором будет собрана информация о контактах организаций, предприятий, компаний, предпринимателях по их виду деятельности и местоположению. В издание будут включены адреса, телефоны, электронная почта и адреса в интернете, а также рекламно-информационные материалы о компании.

Мы собираем информацию для справочника-навигатора и предлагаем Вам разместить в нем контактные данные о Вашем предприятии.

Просим Вас предоставить следующую информацию: полное название Вашего предприятия, организации, адрес, номера телефонов, электронную почту и адреса в интернете. А также можем разместить рекламу Вашего предприятия. Получив Ваше согласие, мы бесплатно разработаем макет рекламно-информационного модуля.

Справочник-навигатор «Контакты Слонимщины» — удобный помощник для всех, кому нужна достоверная информация о Вашем предприятии, товарах и услугах!

ПОДРОБНАЯ ИНФОРМАЦИЯ ПО ТЕЛ:
29-000, 8-029-61-22-643

ЗВЕСТКІ З МАСТОЎШЧЫНЫ

«Азамат» вярнуўся

У мінулым нумары «ГС» было паведамленне аб спыненні працы крамы адзення «Азамат». Гэта было часовае спыненне працы гандлёвага прадпрыемства.

На краму павесілі новую шыльду

На мінулым тыдні дзверы крамы адчыніліся зноў. Іх упрыгожвае новая шыльда.

Як паказалі апошнія выходныя, крама карыстаецца папулярнасцю. Ад адкрыцця і да закрыцця там былі наведвальнікі. Часцей за ўсё людзі прыходзілі сем`ямі.

Язэп ПАЛУБЯТКА
ФОТА АЎТАРА

Улады пагадзіліся на стварэнне мемарыяльнай дошкі Алеся Белакоза

Працягваецца змаганне грамадскасці Мастоўшчыны за наданне Гудзевіцкаму музею імя яго заснавальніка і першага дырэктара Алеся Белакоза.

Гудзевіцкі літаратурна-краязнаўчы музей

Скульптура Алеся Белакоза

На ўсе звароты з гэтай нагоды ў рай- і аблвыканкамы заяўляльнікі атрымлівалі стандартны адказ: немэтазгодна. І ў супрацьвагу прапаноўвалі надаць музею імя былога старшыні мясцовага калгаса Міхаіла Пронькі ці былога старшыні Мастоўскага райсавета Уладзіміра Вашко, якія спрыялі стварэнню музея.

Пасля гэтага быў зварот у Пастаянную камісію па адукацыі, культуры і навуцы Палаты Прадстаўнікоў РБ. Камісія ўсебакова разгледзела тое пытанне, палічыла яго слушным і рэкамендавала Мастоўскаму райвыканкаму яшчэ раз разгледзець яго.

У адказе камісіі Мастоўскі райвыканкам застаўся пры сваёй думцы і тымі ж штампамі патлумачыў сваё рашэнне. Аднак у канцы ліста паведаміў, што ў Міністэрства культуры накіраваны ліст аб узгадненні мемарыяльнай дошкі Алесю Белакозу і ўстаноўцы яе на будынку музея. На гэта быў атрыманы адказ, у якім гаварылася, што «пытанне аб увекавечанні памяці аб А. Белакозу дадаткова прапрацоўваецца з улікам яго шматаспектнай дзейнасці».

Як удалося высветліць карэспандэнту «ГС», пытанне мемарыяльнай дошкі на будынку музея ў гонар Алеся Мікалаевіча прапрацоўваецца. Аднак зацікаўленыя ў тым бакі, каб паскорыць станоўчае вырашэнне пытання, параілі грамадскім актывістам яшчэ раз накіраваць запыт у Міністэрства культуры.

2 лютага ў Гудзевіцкім музеі з удзелам студэнтаў Гродзенскага ўніверсітэта імя Я. Купалы адбудзецца круглы стол з нагоды 50-годдзя гэтай установы.

Язэп ПАЛУБЯТКА
ФОТА З АРХІВА АЎТАРА

На месцы ёлкі паўстала тумба

На мінулым тыдні работнікі ЖКГ дэмантавалі галоўную навагоднюю ёлку горада на пляцоўцы каля стадыёна «Нёман», а на яе месца паставілі арыгінальную тумбу з лаўкамі.

Такую тумбу паставілі нядаўна ў Мастах каля стадыёна «Нёман»

Тумба стане яшчэ адной адметнасцю горада. Маецца падсветка тае пабудовы, што робіць яе ўначы арыгінальнай. Аднак ёсць адна недарэчнасць — днём падсветка не выключаецца.

Язэп ПАЛУБЯТКА
ФОТА АЎТАРА

СООО «БелЕф-пласт»
требуется
водитель-международник
8044 549-21-12
Дмитрий

Частному транспортному предприятию
НА ПОСТОЯННУЮ РАБОТУ
ТРЕБУЕТСЯ
ВОДИТЕЛЬ
для международных перевозок грузов
категории «Е»
без вредных привычек
Обращаться по тел.
8-029-588-48-14

Редакция «Газеты Слонімскай»
ПРИГЛАШАЕТ НА РАБОТУ
молодых талантливых людей, которые готовы себя реализовать в качестве
РЕПОРТЕРА
Обращаться по телефону:
+375 29 625-24-12

ОАО «Новогрудский завод газовой аппаратуры»
на постоянную работу требуются:
Заместитель главного энергетика
(образование высшее техническое, опыт руководящей работы)
Заместитель главного механика
(образование высшее техническое, опыт руководящей работы)
Инженер-конструктор по механизации и автоматизации производства
(образование высшее техническое, опыт работы)
Иногородним предоставляются комнаты улучшенной планировки в общежитии
тел. 801597 4-48-33
Обращаться в отдел кадров: ул. Мицкевича, 109

ДОКТОР ВРЕМЯ
ПРИГЛАШАЕТ на работу
провизора
фармацевта
в аптеку г. Слонима
801562 21 308
8017 510 36 02

ОАО «Птицефабрика Слонимская»
на постоянную работу
требуется
инженер
по эксплуатации машинно-тракторного парка
Обращаться по адресу:
Слонимский р-н, д. Рязановщина
(8 01562) 6 32 42 главный инженер
6 59 02 специалист по кадрам

Организации требуются:
главный бухгалтер (можно по совместительству)
водитель лесовоза
машинист крана автомобильного
электромонтажники
вальщик леса
станочник деревообрабатывающих станков
мастер
прораб
Обращаться по телефонам:
3-61-77; 6-24-92; 6-37-94

ЧУП редакции газеты «Газета Слонимская»
требуется
специалист по работе с сайтом (gs.by)
Основные обязанности:
Работа с авторами, журналистами
Отслеживание активности аудитории
Определение популярных трендов во всех разделах сайта
Планирование и организация контентного наполнения сайта
Общие требования:
Знание интернет-технологий (каналы коммуникаций, сообщества, социальной сети)
Знание основ интернет-маркетинга
Опыт работы приветствуется
Условия:
Официальное трудоустройство
Полный социальный пакет
Обращаться по тел.: 8-029-625-24-12

Наши победители

Валентина Бушуева
(победитель в №3):
— Участвую в конкурсах давно, а выиграла в первый раз. Кроссворды довольно легкие.

Ларыса Кунцэвіч
(пераможца ў №3):
— Перамогай задаволена, а выйграю не першы раз.

Татьяна Волковичева
(победитель в №3):
— Выигрывать всегда хорошо. И пусть больше читателей участвует в конкурсах. Всем удачи!

Пришли ответ и выиграй!

Уважаемые читатели! При желании вы можете присылать ответы на все конкурсы в одном SMS-сообщении.

SMS-ответы принимаются на номер 8 029 133-04-21 с 8:00 2 февраля до 20:00 4 февраля

ПИЦЦА ОТ ЗАКУСОЧНОЙ «ПИЦЦА ВЕНЕЦИЯ»

➔Уже съели 112 пицц

Победителем станет читатель, чьё SMS-сообщение с правильным ответом придет 15-м по счету

Фото 1 · Фото 2 · Зениту противоположен · Язык ква · 7 · Отходы при молотьбе · Он на горе никогда не свистнет · Стукач детсадовского возраста · 8 · Совиный попугай · Буква греков · Город в Турции · Актриса Зеленая · Абхазская приправа к мясу · Царица Грузии · Куравлев у Данелия · Фото 4 · Крепость в Сирии · Число гусей у бабуси · Сорт конфет · Коп во Франции · Коллега по работе · Остров в Хорватии · Вяжущий фрукт · Фото 3 · 2 · Крутой поворот · 4 · Движение танца · 100 см · 5 · ... Курсава · Шлифовка алмазов · Монастырь · Роман Маканина · 1 · 9 · Ирландские террористы · 3 · Ретро-ЗиЛ · Медяк времен Цезаря · Стих Пастернака · 6 · Мушкетер Старыгин · Баритон прибалт

ОТ ВЛАДИМИРА ВАШУТЫ

СЛОВО-ПАРОЛЬ (1) (2) (3) (4) (5) (6) (7) (8) (9)

*Победное SMS-сообщение со словом-паролем «баллада» на кроссворд в №4 было прислано с номера **+375 29 94xxx58**. Всего было получено 44 ответа.*

ПІЦА АД «ЗАЛАТОГА ФЕНІКСА»

➔Ужо з'елі 110 піц

ПАЗНАЙ МЕСЦА

Пераможцам конкурсу стане чытач, чыё SMS-паведамленне з правільным адказам прыйдзе 10-м па ліку

Адказ на заданне ў №4:
гандлёвы цэнтр «Арэна» на вул. Першамайскай

На заданне ў №4 прыйшло 8 адказаў. Пераможнае SMS-паведамленне было атрымана з нумара **+375 29 18xxx02.**

СТРИЖКА ЗА КРОССВОРД ОТ ПАРИКМАХЕРСКОЙ «ИМПЕРИЯ»

➔Уже сделали 64 причёски

Победителем станет наш читатель, чье SMS-сообщение с правильным ответом придет 20-м по счету.

СЛОВО-ПАРОЛЬ (1) (2) (3) (4) (5) (6) (7) (8) (9)

*Победное SMS-сообщение со словом-паролем "полонез" на кроссворд в №4 было прислано с номера **+375 29 68xxx36**. Всего было получено 35 ответов, 1 из которых был неправильный.*

Моллюск								Островное государство в Индийском океане										Музыкант ... Рид			Лига наций			Амбре					
		2		6				3						1	9			7			4				5	8			

Город на Евфрате	Казачья река	Распорядитель пира	Гектар	Надежда, что по мишеням стреляет	Огнеземельцы	Буква греков	Шах и ...

ОТ ВЛАДИМИРА ВАШУТЫ

Страницу подготовила Жанна ИВАНОВА

Намеснік галоўнага рэдактара
Мікола КАНАНОВІЧ
Журналісты
Мікіта ПАСТУХОЎ
Яўген ВАЛАДАШЧУК
Таццяна ДЗЕНІСЮК
Стыль-рэдактар
Жанна ПЛЕШКО
Рэдакцыя сайта www.gs.by
Рэдактар
Дзмітрый МІЦКЕВІЧ
Спецыяліст па рэкламе
Юлія ТОЛКУН

Галоўны бухгалтар
Людміла СКРАБІНА
Бухгалтар
Валянціна СЕМАК
Аддзел падпіскі і продажу
Аляксей НАВІЦКІ
8-(029) 322-06-42
Вёрстка і дызайн
Віталь ЕМЯЛЬЯНАЎ

Тэлефоны рэдакцыі:
т/факс: **8 (01562) 29-999,**
Тэл. 6-36-58, 6-36-68, 6-36-54, 6-36-44.
Velcom: 8-029-133-04-21
Skype — gazslon
(9.00-18.00)

Для карэспандэнцыі:
231799, г. Слонім,
вул. Чырвонаармейская, д. 41
e-mail: gs@gs.by,
gazslon@gmail.com
© «Газета Слонімская»
Спасылка на «ГС» абавязковая

Рэкламная служба
Начальнік рэкламнай службы
Ганна ВАЛАДАШЧУК
anna@gs.by
8-(029) 612-26-43
Супрацоўнікі
Людміла ЕМЯЛЬЯНАВА
Наталля ЦАРОВА
Анастасія САЛЕЙКА
8-(044) 715-90-03
8-(01562) 6-60-56
(9.00–16.00)
т/факс: **8-(01562) 29-000**
® Матэрыялы публікуюцца на правах рэкламы

Прыём аб'яў і падпіска:
аўторак-субота з 9.00 да 18.00, нядзеля з 9.00 да 15.00,
абед з 13.00 да 14.00,
выхадны — панядзелак
8-(044) 762-48-39

Аўтары апублікаваных матэрыялаў адказваюць асабіста за падбор і дакладнасць фактаў, іх меркаванні могуць не супадаць з поглядам рэдакцыі. Рэдакцыя не вядзе перапіскі з чытачамі і пакідае за сабою права рукапісы не рэцэнзаваць і не вяртаць. Рэдакцыя таксама не адказвае за змест рэкламы.

Анекдоты

☺ ☺ ☺

Путин поручил увеличить продолжительность жизни россиян до 74 лет.

Росстат ответил: «Есть!»

☺ ☺ ☺

У меня появилась своя рок-группа.

Я — на электрогитаре и соседи — на батареях, но все никак сыграться не можем.

☺ ☺ ☺

Самая последняя степень опьянения у мужчин — это когда пьешь с женой и говоришь:

— Ну! Еще последнюю и пойдем по бабам!

☺ ☺ ☺

Жительница Нижнего Новгорода обратилась в суд с иском к бывшему супругу об истребовании имущества из чужого незаконного владения, а именно кота.

☺ ☺ ☺

Во время проведения экзаменов туалет превращается в святилище знаний.

☺ ☺ ☺

На Сицилии:

— Не арестовывайте меня, я мафиози на службе полиции.

— Именно поэтому я вас арестую. Как полицейский на службе мафии.

☺ ☺ ☺

Хорошо, когда вокруг у всех довольные лица. Значит, в долг никто не попросит.

☺ ☺ ☺

Стоят тихонько два парня в компьютерном магазине, рассматривают коробки с софтом, железяки всякие... Подходит к ним менеджер:

— Могу я вам чем-нибудь помочь?

— Ага. Деньгами.

☺ ☺ ☺

Не старайтесь понять женщину, а то еще, не дай бог, поймете.

☺ ☺ ☺

— Пишу сайты. Дешево, быстро, профессионально.

— Няшно?

— Ясен пень, что няшно! Котят натыкаю, куда укажете!

☺ ☺ ☺

Давайте уже ваш февраль. С январем, понятно, не получилось.

☺ ☺ ☺

В номинации «Прорыв года» в пятый раз подряд победу одержал канализационный коллектор Урюпинска.

☺ ☺ ☺

Это так забавно, когда бабушка начинает учить маму жизни! Вот оно — возмездие!

☺ ☺ ☺

Стареешь, это когда видишь знакомое лицо девушки, пытаешься узнать, где видел ее раньше, а оказывается, что учился вместе с ее матерью.

☺ ☺ ☺

Дама у театральной кассы:

— У вас есть места на эротический спектакль?

— Вам какое, сидячее или стоячее?

— А нельзя сидячее на стоячем?

☺ ☺ ☺

Мужская логика как бильярд. Женская тоже бильярд, но вместо шариков кубики.

ПОГОДА

на неделю

www.meteoprog.by

	ночь	утро	день
СРЕДА, **31 января**	-1⁰	-1⁰	2⁰
ЧЕТВЕРГ, **1 февраля**	-1⁰	1⁰	3⁰
ПЯТНИЦА, **2 февраля**	0⁰	1⁰	2⁰
СУББОТА, **3 февраля**	-2⁰	-2⁰	1⁰
ВОСКРЕСЕНЬЕ, **4 февраля**	-1⁰	-1⁰	1⁰
ПОНЕДЕЛЬНИК, **5 февраля**	-2⁰	-2⁰	0⁰
ВТОРНИК, **6 февраля**	-4⁰	-4⁰	-2⁰
СРЕДА, **7 февраля**	-4⁰	-1⁰	2⁰

ЗАКАЖИ ОКНА ВЫГОДНО!

Весь ФЕВРАЛЬ на 2-ое окно скидка 60%

установка до -10°

Энергосберегающий стеклопакет
Тёплые откосы
Гарантия 5 лет
Немецкое качество

РАССРОЧКА 0% до 21 месяца

УНП 390518235 Акция действует до 28.02.2018

2-72-72 МТС Vel 683-6000 Окнаград www.oknagrad.by

ЧАСТНОЕ ОБЪЯВЛЕНИЕ
ВЫ МОЖЕТЕ ПОДАТЬ НА САЙТ, ПОЗВОНИВ ПО ТЕЛЕФОНУ
133
НАБИРАЕТЕ НОМЕР 133 СО СВОЕГО МОБИЛЬНОГО ТЕЛЕФОНА, И ОПЕРАТОР ПРИНИМАЕТ ВАШЕ ОБЪЯВЛЕНИЕ.
Стоимость звонка за минуту с НДС Velcom — 1,50 руб., МТС — 1,56 руб., Life — 0,99 руб.

Окна ПВХ
РАССРОЧКА на 10 мес.
Скидка 30%
Балконные рамы
РАБОТАЕМ БЕЗ ВЫХОДНЫХ с 08.00 до 20.00
8(033)615 60 68
8(029)615 60 68
ИП Татаринович Д.О. УНП 291201182

НАШ САЙТ WWW.GS.BY

Закусочная «Пицца Венеция» УНП 590959404
идеальное место для проведения
вечеринки корпоратива
свадьбы юбилея
Время работы:
вт – чт, вс – с 12.00 до 24.00
пт - сб – с 12.00 до 01.00
А также пицца на любой размер голода!
Тел. 2-13-37 Ул. Красноармейская, 219
vk.com/slonimvenice

Предлагаем собственный бизнес для шеф-повара
Тел. 8 029 637 86 76

Ресторан Золотой Феникс
А также заказывайте у нас ПИЦЦУ!
КОМПЛЕКСНЫЕ ОБЕДЫ ежедневно с 12.00 до 18.00 по цене 4,99 руб.
6-58-00

«Газета Слонимская» приглашает на работу
SMM специалиста
для развития и ведения групп
газеты в социальных сетях и мессенджерах.
Преимущество у соискателей с **опытом работы** и **опытом создания**, продвижения и ведения страниц/профилей/групп в соцсетях.
8 (029) 625-24-12
В письме, помимо резюме, указать успешные проекты: gs@gs.by

парикмахерская Империя
https://vk.com/imperia_slonim
| 8-029-72-72-111
Ул. Красноармейская, 736 | 8-029-82-82-887

ГОРОСКОП

НА НЕДЕЛЮ
ignio.com

29 января — 4 февраля

ОВЕН

Появится возможность снизить темп работы, хотя это вряд ли повлияет на ваши планы, желание вкалывать от этого почему-то не пропадет. Старайтесь все-таки не пополнять ряды трудоголиков. Успешно разобравшись с самыми важными из дел, запланированных на эту неделю, вы почувствуете удивительную легкость. В свободное время вы сможете хорошо отдохнуть и от души повеселиться.

ТЕЛЕЦ

Вы немного нервничаете перед ответственным совещанием, однако если сумеете справиться с волнением, то докажете, кто настоящий хозяин положения. Постарайтесь исправить парочку из накопленных в личной жизни ошибок, это позволит вам ощутить себя легко и свободно, а это так важно сейчас.

БЛИЗНЕЦЫ

На работе могут возникнуть интересные творческие и даже любовные союзы. Наступает время для новых планов и замыслов. Ваши идеи принесут прибыль и уверенность в завтрашнем дне. Не исключено, что вас ждет приятное путешествие, причем за счет работодателя или принимающей стороны.

РАК

Вы можете столкнуться на этой неделе со срочными делами. Появится дополнительная нагрузка, а сосредоточиться станет труднее. Однако вы все преодолеете, хотя и не без помощи. Наилучшим выходом было бы вообще делегировать всю ответственность кому-нибудь деятельному, а самому посвятить эту неделю отдыху. Если это всего лишь мечта, постарайтесь хотя бы побольше спать. Домашние и семейные дела могут выйти на первый план. В четверг к вам может поступить важная информация, вам предложат интересную и денежную работу.

ЛЕВ

На этой неделе не стоит пытаться форсировать события. Просто не обращайте на них внимания, тогда трудности расступятся перед вами сами собой. Появится возможность узнать что-то новое, куда-то поехать и обогатить себя новыми впечатлениями. В среду препятствием на пути к успеху могут стать неожиданные проблемы в лице партнеров или конкурентов. В воскресенье лучше не обострять отношения ненужными ссорами, в результате спора вы окажетесь проигравшей стороной.

ДЕВА

На этой неделе весьма желательно особенно тщательно планировать свое время, тогда вы сможете завершить все намеченное. В понедельник постарайтесь быть сдержаннее на работе, иначе произведенное вами впечатление станет причиной неприятных разговоров о вас за глаза. Во второй половине недели желательно соблюдать разумную умеренность в желаниях. Часть воскресного дня придется посвятить улаживанию мелких бытовых проблем в семье.

ВЕСЫ

На этой неделе вы можете исправить ошибки, которые были допущены в отношениях с близкими людьми ранее. Веселое настроение и положительные эмоции, которыми вы делитесь, будут притягивать к вам людей как магнитом. Эта неделя принесет встречи с друзьями и знакомыми, запланированные и незапланированные. Постарайтесь, несмотря на оптимистический настрой, реально оценить свои силы и не перегружать себя лишними заботами и хлопотами. Эта неделя удачна почти для всех ваших начинаний, стоит только максимально разумно использовать свое время.

СКОРПИОН

На этой неделе самое время поделиться с сослуживцами и руководством новыми идеями. Ваши задумки вдохновят коллектив на подвиг, и начальство это оценит по достоинству. Однако повышение по службе, к которому вы так стремились, приведет к тому, что обязанностей у вас станет гораздо больше. Впрочем, вы явно любите свою работу. В воскресенье близкие могут обидеться на вашу невнимательность. И даже если вы будете очень заняты, найдите время, чтобы убедить их, что вы их цените.

СТРЕЛЕЦ

Вы можете придумать что-то необычное, тем самым выделитесь из толпы. Предстоит немало важных неотложных дел на работе, вам придется мобилизовать свои силы, важно все поставить под учет и контроль. Максимально используйте то, что имеете в данный момент, сознание упущенного шанса вызовет лишь досаду и раздражение. Субботу лучше посвятить домашним хлопотам, с головой окунувшись в заботы, вы почувствуете прилив сил и энергии. А когда увидите результаты, будете довольны собой. Воскресенье — день разных приятных сюрпризов.

КОЗЕРОГ

На этой неделе не позволяйте втянуть себя в авантюру. Легкие деньги и короткие связи — это не то, что вам нужно. В среду лучше не принимать серьезных решений, нежелательно планировать деловые встречи и переговоры. Вторая половина недели может быть посвящена семейным делам. Детям понадобится ваша помощь в сложившейся ситуации. Приобретите для дома что-то необходимое, и ваше настроение улучшится.

ВОДОЛЕЙ

Прекрасный период, чтобы открыть в себе неожиданные таланты и научиться чему-нибудь новому. Поведение кого-то из близких вам людей может дать пищу для размышлений и выводов Но лучше учиться на чужих ошибках. Может быть, стоит пойти на курсы иностранного языка! Сейчас важно планировать свои действия хотя бы на несколько шагов вперед.

РЫБЫ

Решение многих жизненно важных вопросов, возможно, будет продиктовано стремлением облегчить свою жизнь и улучшить материальное положение. На всякий случай попробуйте пересмотреть мотивы своего поведения — вдруг найдутся варианты лучше! В середине недели стоит пройтись по магазинам и приобрести что-нибудь элегантное. В пятницу, возможно, придется принести малую жертву ради больших достижений. В выходные дни будьте внимательнее и снисходительнее к родителям и старшим родственникам.

Галоўны рэдактар Віктар Уладзіміравіч Валадашчук, victor@gs.by

На сайт «ГС» можно зайти с помощью QR-кода с мобильного устройства

Заснавальнік **Віктар Уладзіміравіч ВАЛАДАШЧУК**

Газета друкуецца на беларускай і рускай мовах

Рэгістрацыйнае пасведчанне №64 ад 05.03.2009 года. выдадзена Міністэрствам інфармацыі Рэспублікі Беларусь. Свидетельство о госрегистрации УП «Газета Слонимская» ЮКЛ № 001845, выданное Гродненским областным исполнительным комитетом от 03.04.2003 г.

email: gs@gs.by, gazslon@gmail.com
Юрыдычны адрас: 231800, г.Слонім, вул. Чырвонаармейская, 41
Тыраж 3010

Падпісныя індэксы:
63272 (індывідуальная)
632722 (ведамасная)

Свабодны кошт

Час падпісання да друку па графіку 30 студзеня 2018 года 16:00.

Аб'ём — чатыры ўмоўныя друкаваныя аркушы.

Надрукавана ў друкарні ГАУПП «Гродзенская друкарня» г. Гродна, вул. Паліграфістаў, 4, індэкс 230025.

Заказ № 534