В России судят слонимчанина, который попал в тяжёлое ДТП
В СИЗО в России слонимчанин за 4 месяца похудел на 20 килограммов
3

Дзятлаўчанін супраць ДАІ. Хто перамог?
5

Какой должна быть Богатая кутья
По традиции в этот день собирается вся семья, а на столе должно быть 12 разнообразных блюд
4

Кто из слонимчан был репрессирован в 30-е годы
Более 2 800 записей базы касаются уроженцев Слонимского района, которые были репрессированы в 30-е годы.
7

Работы в саду и огороде в январе
В жизни садовода январь — это не только начало года, но и начало сезона, время планирования и ревизии садового материала и инструментов
13

Чудеса на Рождество,

ИЛИ ИСТОРИЯ О ТОМ, КАК БЕЛОРУС ИЗ ШВЕЙЦАРИИ СЕЛЬЧАНКЕ ИЗ ДЕРЕЧИНА СВЕТ ПОДКЛЮЧИЛ

11

Алесь Сапего

Газета Слонімская

КОШТ СВАБОДНЫ

ISSN 1991-3850

Мы ў інтэрнэце: /GS. BY /gazeta.slonimskaya /gazslonim /gazetaslonimskaya /gazeta _ slonimskaya /GazetaSlonim

10 студзеня 2018 года №2 (1075) | Агульнапалітычны штотыднёвік | Упершыню выйшла ў 1938 годзе. Адноўлена ў 1997 годзе.

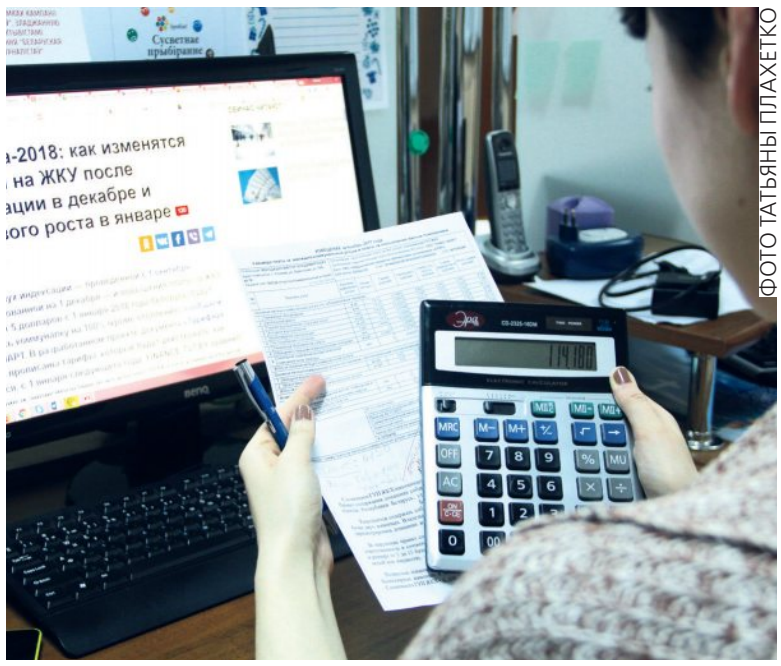
ФОТО ТАТЬЯНЫ ПЛАХЕТКО

Какие коммунальные услуги и насколько подорожали с 1 января

2

ГРОДНО
3-98-22
8-033-321-52-47
8-029-632-90-53
ИП Грабун Н.И., УНП 590315876
Лиц.№02190/5-55494 МТиК РБ, 24.02.2011-24.02.2021,

Гродно
Тел.: 60-2-60
8-029-690-82-93
8-029-588-29-83
8-025-526-93-00
9-я поездка бесплатно
Лиц.№02190/5-68141, 09.09.13г.-08.09.23г. МТК РБ, УНП 590092742 ИП Рукан М.И.

Пассажирские перевозки ИП Клок Д.Д. УНП590084557
СЛОНИМ-МИНСК-СЛОНИМ
www.slonim-minsk.by
8-я поездка БЕСПЛАТНО
Принимаем коллективные заявки
8-01562 3-99-99
+375-44 785-44-88
+375-29 785-44-88
life:) +375-25 534-67-57
наши пассажиры застрахованы

пассажирские перевозки
СЛОНИМ МИНСК
Накопительная система скидок %
МТС (029) ВЕЛ. (044) LIFE (025) 5423000
ИП Борисик И.И. УНП 590092676
slonim-minsk-luxury.by

АПЫТАНКА

ЦІ БЕРАЦЕ ВЫ КРЭДЫТЫ І ЦІ ЁСЦЬ ВАМ АД ІХ ПЛЁН?

Гэтым разам традыцыйнае апытанне «Газеты Слонімскай» было праведзена на вуліцах Зэльвы.

Аляксандра Дзянісаўна:

— Я брала крэдыт на набыццё мабільніка і яшчэ грошы выплачваю. Мабільнік, праўда, брала не сабе, а ўнуку.

Сафія Міхайлаўна:

— Цяпер не бяру крэдытаў, бо яшчэ выплачваем той, які ўзялі дзесяць гадоў назад на будаўніцтва даху. Грошы нам тады вельмі дапамаглі.

Рома:

— Не бяру крэдыты. А вось беспрацэнтнымі растэрміноўкамі карыстаюся. Нядаўна браў хатні кінатэатр у растэрміноўку.

Андрэй:

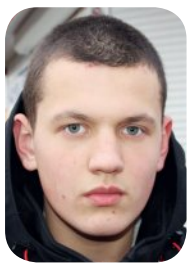

— Мама з татам бяруць крэдыты. Але на што, я не ведаю, не лезу ў іх справы.

Даша:

— Мая сям`я карыстаецца паслугамі банка, нядаўна бралі ў крэдыт мэблю, кухню.

Алеся:

— Я ні разу не брала крэдыты. Гэта руціна, потым вечна павінен камусьці.

Тамара Іосіфаўна:

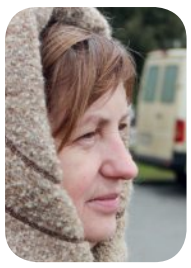

— Не люблю я залазіць у даўгі, таму і не бяру крэдытаў.

Мікіта ПАСТУХОЎ
ФОТА АЎТАРА

Алло, мы слушаем вас!

Уважаемые читатели, если вам есть что рассказать, если вы стали участником интересной истории или свидетелем важного для города события, необычного происшествия, напишите нам: г. Слоним, ул. Красноармейская, 41, mail: anna@gs.by или сообщите по тел. 8 01562-29-000, (8 029) 612-26-43.

КОММУНАЛКА

Какие коммунальные услуги и насколько подорожали с 1 января

Как потяжелеют жировки после утверждения президентом новых тарифов на услуги ЖКХ

С 1 января в Беларуси планово подняли тарифы на ЖКУ. Портал tut.by посмотрел, на какие услуги и насколько выросли тарифы.

Как изменились льготные тарифы

Из хороших новостей — тариф на одну из самых весомых строчек в жировке — теплоснабжение (отопление и обогрев воды) — не изменился, он по-прежнему составляет 16,9259 рубля за 1 Гкал. Тариф на капитальный ремонт жилого дома также не изменился, он остался на прежнем уровне — 0,0953 рубля за 1 квадратный метр общей площади жилого помещения.

Тарифы на газ

Тариф за кубометр газа в домах и квартирах, где есть приборы индивидуального учета расхода газа и индивидуальные газовые отопительные приборы, в отопительный сезон составит 0,1015 рубля (до подорожания — 0,0983 рубля). Летом 1 кубометр газа будет стоить 0,3275 рубля (раньше — 0,3081 рубля). При отсутствии индивидуальных газовых приборов тариф составит 0,3275 рубля за кубометр газа независимо от сезона (было — 0,3081 рубля).

Если в доме или квартире не используются приборы индивидуального учета расхода газа, но есть газовая плита и централизованное горячее водоснабжение или индивидуальный водонагреватель (за исключением газового), цена составит 2,62 рубля с одного проживающего в месяц (ранее — 2,44 рубля). Тариф на газ в жилье, где есть газовая плита и индивидуальный газовый водонагреватель, но нет централизованного горячего водоснабжения, составит 7,53 рубля за кубометр (до подорожания — 6,95 рубля), при наличии газовой плиты, отсутствии централизованного горячего водоснабжения и газового водонагревателя — 4,26 рубля (было — 3,26 рубля). При отсутствии индивидуальных газовых приборов тариф составит 0,4874 рубля за кубометр газа в отопительный период и 0,1824 рубля летом.

ПРОДОЛЖЕНИЕ НА СТР. 6

ФОТО ИЗ АРХИВА «ГС»

В жировке густо — в кошельке пусто

В Слониме ищут приёмные семьи для одиноких стариков

Сегодня на Слонимщине зарегистрировано 1212 одиноких пожилых людей. В Беларуси в конце ушедшего года было принято положение о новой форме социального обслуживания этих пожилых людей. В центре социального обслуживания населения Слонимского района корреспонденту «ГС» сообщили, что этой формой может стать своеобразная приёмная семья.

РИСУНОК С LIVEINTERNET.RU

Как это будет работать

Замещающая семья предполагает, что человек или семья, не являющиеся родственниками, смогут оформить уход за нетрудоспособным гражданином при условии совместного проживания и ведения общего хозяйства.

Обслуживание будет осуществляться на договорной основе. В договор будет включено формирование общего бюджета, услуги, предоставляемые гражданину и т.д.

Договор в случае определенных обстоятельств можно будет расторгнуть. Заранее будет оговорено и указано, при каких условиях.

Слонимчане ещё не совсем к этому готовы

В частных объявлениях «ГС» уже около двух месяцев публикуется объявление о том, что одинокий 88-летний мужчина, который сейчас проживает в пансионате, ищет людей, которые могут взять его к себе на проживание и досмотр. Он готов оказывать посильную помощь по хозяйству. Корреспондент связалась с ним и поинтересовалась, нашёл ли он таких людей.

— К сожалению, пока таковых нет. Звонят, интересуются, некоторые обещают перезвонить и не перезванивают, а некоторые обещают приехать со мной познакомиться и до сих пор едут. Есть и такие предложения, что мне не совсем подходят, — сказал Арсений Васильевич.

Одинокий старик также рассказал, что была и неприятная ситуация.

— Поехал по одному предложению — посмотреть условия и т.д., так чуть на дворе не пришлось ночевать. Все ищут в этом какую-то выгоду, — пояснил пенсионер.

Стоит отметить, что эта форма социальной помощи — замещающая семья — только внедряется и если вы хотите узнать об этом подробнее, можно обратиться в центр социального обслуживания населения по адресу: г. Слоним, ул. 17 Сентября, д. 11, или позвонить по телефонам: 6-64-89, 6-64-93.

Татьяна ПЛАХЕТКО
TANYAPLAHETKO@GMAIL.COM

ПОСЛЕ ДТП

В СИЗО в России слонимчанин за 4 месяца похудел на 20 килограммов

ФОТО МВД РОССИИ

На месте аварии

Корреспонденту «ГС» рассказала об этом племянница водителя-дальнобойщика из Слонима Алексея Гайдарова, который теперь находится в СИЗО в Вязьме и ждёт очередного судебного заседания.

Ночью 7 сентября 2017 года Алексей на своём МАН под Гагарином в Смоленской области въехал сзади в тяжёлый грузовик по перевозке щебня. От удара автомобиль Алексея выбросило на встречную полосу, по которой в то время двигался Mercedes Sprinter. В результате столкновения фуры и микроавтобуса погибли тогда 5 человек, ещё трое пострадали, в том числе и сам Алексей. Все погибшие и пострадавшие — белорусы. Об этом тогда широко писали разные СМИ, в том числе и «ГС».

— Алексей жил в Слониме, а работал водителем в минской фирме по перевозке грузов. Тот рейс не был плановым. В среду утром Алексею позвонили из Минска и сказали, что нужно срочно ехать в Москву. Мы с бабушкой (его матерью) быстро собрали его в дорогу, и Алексей уехал. А в четверг в 4 утра нам позвонили из МЧС и сказали, что на 182-м километре трассы Москва — Минск возле деревни Сверчково Гагаринского района произошла авария, в которую попал Алексей.

В Гагарин тогда срочно выехал представитель Алексеевой фирмы, но забрать Алексея в Беларусь в больницу ему не удалось. Позже мы узнали, что Алексея отвезли в Гагаринскую районную больницу — всего в крови, дали тряпку, чтобы кровь вытер, и кололи обезболивающее. У него диагностировали черепно-мозговую травму. Кроме этого, у Алексея пострадала нога. В аварии была сильно деформирована кабина Алексеевой машины, его оттуда ломами освобождали. Тогда же, через несколько часов после аварии, в больницу пришёл следователь и допросил Алексея. Уже через два дня прошёл первый суд о выборе меры пресечения — суд санкционировал содержание Алексея под стражей на два месяца.

Когда мы к нему приехали, дядя жаловался, что у него болит голова и нога, а лечения — никакого. Мы наняли в Смоленске адвоката, заплатили немалые деньги, но за три месяца он фактически ничем Алексею не помог. Арест через два месяца снова продлили на два месяца, а недавно — ещё на полгода. Следователи свою работу закончили фактически за полтора месяца. Также была проведена государственная экспертиза транспортных средств. Экспертиза та показалась очень странной. Мы недавно наняли нового адвоката, женщину из Москвы, и заплатили за независимую техническую экспертизу — она на 70% отличается от государственной. И что касается участников аварии, то из дела куда-то всё время исчезает третья машина — щебневоз, в который въехал Алексей. И на штрафстоянке теперь находится только Алексеева машина и микроавтобус, а третьей машины нет.

После недавнего судебного заседания Алексея перевели в следственный изолятор в Вязьму. Мы у него были. Условия содержания там ужасные. В камере сидит много народа, там курят. У Алексея по-прежнему часто болит голова и нога, поднялся сахар. Выглядит он ужасно. За эти четыре месяца 28-летний мужчина похудел на 20 кг. Говорил нам, что когда бывает плохо, не дают лекарств, даже за деньги таблеток не продали, мол, нет заключения врача. Об условиях содержания в СИЗО было сказано в суде, но судья на эту информацию никак не отреагировала, — с горечью говорит Анжелика.

— Значит, дело передано в суд?

— Да. Следующее заседание назначено на 9 января, и в этот день должны назначить дату вынесения приговора.

— Анжелика, Ваш дядя проходит по делу ответчиком, а кто представляет в суде потерпевшую сторону?

— Потерпевшие — это жёны погибших в аварии белорусов из Калинковичей, Калинковичского района и Бобруйска. Всего пять человек.

— Они выставили ответчику какие-то требования?

— В начале следствия ничего не требовали, хотя мы сами спрашивали, чем можем помочь, но потом все заявили иски о возмещении морального вреда на 100 тысяч долларов каждый.

— Их, наверное, можно понять. А как Вы сами оцениваете то, что случилось с Вашим близким человеком и с другими участниками этой аварии?

— Это такое страшное стечение обстоятельств. Как мы потом узнали, на том участке дороги это было не первое ДТП с летальным исходом. Ту дорогу там называют дорогой смерти. Конечно, суд вынесет свой вердикт, но я уверена, дядя не виноват в аварии — в той ситуации он ничего не мог сделать.

Микола КОНОНОВИЧ

P.S. Пока номер готовился к печати, в России должно было пройти очередное судебное заседание по делу слонимчанина Алексея Гайдарова. «ГС» будет следить, чем закончится эта история.

VISA CENTR
РЕГИСТРАЦИЯ АНКЕТ
Все типы виз в Польшу и Литву
• Шенген «Покупки»
• Шенген «Деловая»
• Карта поляка
• Национальная
(по приглашению и карте поляка и др.)
www.visapoland.tk
Тел. 8-029-788-25-04
НА 7683218, СЛОНИМ

КОРАТКА

Слонімскае жаночае духоўнае вучылішча будзе далучана да Мінскай духоўнай семінарыі. Рэгенцкае і іканапіснае аддзяленні вучылішча будуць уключаны ў склад семінарыі шляхам іх пераўтварэння ў аднайменныя аддзяленні семінарыі. Катэхізатарскае аддзяленне вучылішча будзе спрошчана, яго навучэнцы працягнуць навучанне на Багаслоўска-педагагічным аддзяленні семінарыі.

Алеся Адамчык, Таня Грыгорчык, Аліна Жылінская, Ксюша Васільева з вакальнай групы «Шлягер» з СШ №8 (кіраўнік Алена Фомчанка) заваявалі першае месца ў рэспубліканскім конкурсе «Юныя таленты Беларусі» ў сваёй узроставай катэгорыі.

Аўкцыён па продажы комплексу капітальных пабудоў, якія знаходзяцца ў Слоніме на вуліцы Горкага, 7 і якія належаць ААТ «Мастоўдрэў», пройдзе 9 лютага ў Гродзенскай абласной установе фінансавай падтрымкі прадпрымальнікаў. У комплекс уваходзіць рамонтна-механічная майстэрня, некалькі складоў, навес, кацельня, прахадная, кантора, магазін і іншае. Пачатковая цана лота складае каля 615 тысяч рублёў.

У выставачнай зале Слонімскага краязнаўчага музея адкрылася выстава «Падарожжа ў Раство», якую падрыхтаваў кіраўнік дзіцяча-маладзёжнага аб`яднання «ВітаСтайл» Віталь Жылінскі разам з сем`ямі сваіх выхаванцаў.

ФОТА ЯЎГЕНА ВАЛАДАШЧУКА

Ганаровую грамату Савета Міністраў Рэспублікі Беларусь за шматгадовую плённую працу і значны асабісты ўклад у развіццё прадпрыемства атрымае начальнік рамонтна-механічнага цэха ААТ «Слонімскі кардонна-папяровы завод «Альбярцін» Тадэвуш Дужык і начальнік планава-эканамічнага аддзела ААТ «Слоніммэбля» Алена Цімафейчык.

У Слонімскім цэнтры культуры і адпачынку ў нядзелю, 7 студзеня, выхаванцы нядзельнай школы прыходу храма ў гонар іконы Божай Маці «Спаручніца грэшных» паказалі традыцыйны калядны канцэрт.

ФОТА ТАЦЦЯНЫ ПЛАХЕТКА

Жанна ІВАНОВА

ОКНА, ДВЕРИ ПВХ
Балконные рамы ПВХ, алюминий
Отделка, утепление балконов, теплые откосы, сэндвич-панели для откосов «L», «F»-профиль, монтажная пена «PENOSIL GOLD», «REALIST»
Ремонт окон, сервисное обслуживание
***Подоконники*, отливы**
Vel. (029) **963-87-50**
МТС (029) **788-73-38**
БЕЗ ПЕРВОНАЧАЛЬНОГО ВЗНОСА
ЧЕСТНАЯ РАССРОЧКА
ДО 8 МЕСЯЦЕВ – 0%
ИП Журович С.И., УНП 590858377

Слонимщина в цифрах и фактах

Происшествия

42 пожара произошло в 2017 году на территории Слонимского района. Для сравнения: за аналогичный период в 2016 году — 54.

20 пожаров зафиксировано в сельской местности и 22 — в городской.

В огненной стихии погибли 4 человека. Например, в марте по улице Гагарина погибли хозяева дома, а в апреле в деревне Новики Слонимского района в горевшем доме был обнаружен труп мужчины. В декабре на улице Чкалова при пожаре погиб житель Слонима. 2 человека были травмированы в результате пожаров.

В 50% от всех пожаров, а это 21 случай, горели жилые дома. Девять случаев — надворные постройки, два случая — личные автомобили слонимчан. Даже в огне оказалось и деревенское кладбище вблизи деревни Чепелево.

Материальный ущерб от пожаров за прошлый год составил 120 425 рублей, в 2016 году — 170 096 рублей.

Причинами происшедших пожаров в пятидесяти процентах случаев послужило неосторожное обращение с огнем. Стоит отметить, что в двух случаях был поджог.

Правонарушения

За прошедший 2017 год было выявлено 8738 нарушений правил дорожного движения.

1202 водителя было остановлено за превышение скорости. Задержано 226 человек, которые управляли автомобилем, не имея соответствующего документа.

114 водителей были задержаны в состоянии алкогольного опьянения.

Также было выявлено 1652 пешехода, 488 велосипедистов, которые нарушили ПДД.

Было совершено 17 дорожно-транспортных происшествий, в результате которых 5 человек погибли и 14 получили ранения. 2 ДТП произошли по вине нетрезвых водителей.

Дела судебные

В 2017 году в Слонимский районный суд поступило на рассмотрение 3639 дел всех категорий.

Из них 254 уголовных. Следует отметить, что по сравнению с прошлым годом количество рассмотренных уголовных дел уменьшилось на 20% (303 в 2016 году). Было рассмотрено 1084 гражданских дела, на рассмотрение также поступило 2301 дело об административных правонарушениях. В большинстве из них виновники находились в состоянии алкогольного опьянения в общественном месте.

Татьяна ПЛАХЕТКО
TANYAPLAHETKO@GMAIL.COM

СІТУАЦЫЯ

Пісьменнік Аляксей Якімовіч:

«Прашу прызнаць дамову не маючай юрыдычнай сілы»

Аляксей Якімовіч у рэдакцыі «ГС»

Дамову са Слонімскім раёнам электрасетак аб замене лічыльніка электраэнергіі ў сваёй кватэры пісьменнік са Слоніма Аляксей Якімовіч просіць прызнаць несапраўднай старшыню райвыканкама Алега Таргонскага і раённага пракурора Віталя Зайца. Копія ліста пісьменніка была таксама накіравана і ў рэдакцыю «Газеты Слонімскай».

Гісторыя падпісання дамовы

Пасля таго, як механічны лічыльнік электраэнергіі ў снежні паказаў 75 скарыстаных кілават замест 50 кілават у лістападзе, Аляксей Якімовіч выклікаў спецыяліста, які канстатаваў, што пасля адключэння кватэры ад электраэнергіі лічыльнік працягвае павольна круціцца. Тады гаспадар папрасіў паставіць сабе электронны лічыльнік.

«Электронны лічыльнік паставілі мне 21.12.2017 года. Два прадстаўнікі Слонімскага РЭС прыехалі каля дзесяці гадзін раніцы. У пад`ездзе было цёмна, так як у нас прапала святло (дарэчы, яно прападае сістэматычна, лямпачкі пастаянна перагараюць, а жыхары дома ў пад`ездзе блукаюць у цемры). І вось у гэтай форсмажорнай сітуацыі (калі я практычна не мог азнаёміцца з дамовай электразабеспячэння, адзін з прадстаўнікоў Слонімскага РЭС стаў настойліва пераконваць мяне, каб падпісаў гэтую дамову. Маўляў, у іх шмат працы. Дый дамова гэтая тыповая, для ўсіх. Я вырашыў падпісаць яе, бо зразумеў, што іншай дамовы мне на той час ніхто не дасць і магу застацца зусім без святла, з ужо адключанай на гэты час у кватэры электраэнергіяй.

Цытаты з дакумента

Калі развіднела і ў кватэры з`явілася святло, стаў уважліва вывучаць дамову і зрабіў для сябе непрыемныя высновы.

Прыводжу некаторыя вытрымкі з пункта 2.2: «Абонент обязуется производить стоимости работ по ремонту средств учёта, вышедших из строя по вине Абонента, и последующей их проверке с учётом транспортных расходов; возмещение стоимости средств учёта в случае их хищения либо повреждения по вине Абонента, в результате которого средства учёта не подлежат ремонту».

А каб не ўкралі, павінен (падпункт 2.2.5) «обеспечивать целостность и сохранность средств учёта, а также пломб Госповерителя и Энергоснабжающей организации». Як забяспечыць мне, Абаненту, цэласнасць і захаванасць электралічыльніка, які ўстаноўлены ў месцы агульнага карыстання — у пад`ездзе, па сутнасці, у прахадным двары (жыву ў звычайным пяціпавярховіку)?..

Рэжа вочы і падпункт 2.2.8 дамовы: «Обечпечивать безопасность и доступ представителей Энергоснабжающей организации ... в период времени с 8.00 до 22.00...» Мне ў 68 гадоў з хвосцікам наймаць для гэтых прадстаўнікоў ахоўнікаў, каб забяспечыць іх бяспеку, а потым з 8 да 22 гадзін стаяць каля ўваходных дзвярэй як швейцару, бо без мяне не дойдуць да лічыльніка ў пад`ездзе?..

Не магу не прывесці падпункт 6.1 дамовы: «Настоящий договор вступает в силу с момента его подписания и заключается на неопределённый срок». Нявызначаны тэрмін можа працягвацца і дваццаць, і сто, і тысячу гадоў. Але ж ёсць нейкі тэрмін, на працягу якога працуе, эксплуатуецца РЭС лічыльнік. Тэрмін працы, эксплуатацыі лічыльніка і тэрмін заключэння дамовы «на неопределённый срок» абсалютна не стыкуюцца.

Чытаю ў канцы падпункт 6.8: «Абонент в течение десяти дней обязан рассмотреть проект договора и вернуть подписанный экземляр в адрес Энергоснабжающей организации». Дык вось яно што! Спачатку мне павінны былі ўручыць праект дамовы, каб на працягу дзесяці дзён яе ўважліва вывучыў, але гэтага не зрабілі: у той жа дзень і электронны лічыльнік паставілі, і дамову прымусілі падпісаць, тым самым груба парушыўшы працэдуру заключэння дамовы. З пісьмовай заявай на ўстанаўленне электроннага лічыльніка я не звяртаўся. Прашу даць прававую ацэнку гэтай дамове. Так як парушаны падпункт 6.8 дадзенай дамовы і ўлічваючы абсурднасць і зневажальнасць да мяне як да асобы некаторых іншых падпунктаў, а таксама немагчымасць іх выканання прашу Вас прыняць захады для таго, каб яна, гэтая Дамова, была прызнана некарэктнай, не маючай юрыдычнай сілы», — піша напрыканцы аўтар ліста.

Рэакцыя на ліст адрасатаў

Першым, хто адгукнуўся на гэты ліст Аляксея Якімовіча, быў пракурор Слонімскага раёна Віталь Заяц. Ён даслаў на адрас пісьменніка копію свайго ліста начальніку Слонімскага РЭС Юрыю Балкунцу наступнага зместу: «Направляю заявление гр-на Якимовича А.Н. о его несогласии с договором на оказание услуг для организации рассмотрения. О результатах прошу сообщить заявителю».

Як паведаміў Аляксей Якімовіч у размове з карэспандэнтам «ГС», з РЭС пакуль ніякай рэакцыі на яго заяву не было.

«Нават у такіх, здаецца, дробязях, як дамова на ўстаноўку лічыльніка, парушаюцца мае чалавечыя правы. І не толькі ж мае. Так з усімі абанентамі яны працуюць. А мы ім яшчэ і грошы плацім за гэта. Таму я буду дабівацца, каб РЭС заключыў са мной людскую дамову, без гэтых зневажальных пунктаў», — пракаментаваў сваю пазіцыю пісьменнік.

Мы будзем сачыць, чым скончыцца гэта гісторыя.

Мікола КАНАНОВІЧ
ФОТА З АРХІВА «ГС»

Жыццё вачыма чытача

«Якім для Вас быў мінулы тыдзень? Што Вас усхвалявала, абрадавала ці засмуціла за гэты час?» — спыталі мы ў нашых чытачоў.

> Ніна Жыткевіч з Кракоткі, пенсіянерка, 63 гады: «Унукаў у мяне восем і праўнукаў чатыры. З імі весела сустрэлі Новы год»

— У мяне ў сям`і ўсё нармальна апошнім часам. Самая запамінальная нядаўняя падзея — гэта, канечне, сустрэча Новага года. Да нас з мужам у Кракотку сустракаць Новы год прыехалі дзеці і ўнукі. Дык у навагоднюю ноч сын звазіў на ёлку ў Слонім. Паслухалі там песні, паскакалі каля ёлкі. Цікава, весела было. Унукаў у мяне восем і праўнукаў чатыры. З імі весела сустрэлі Новы год. А хутка будзем святкаваць Каляды, — сказала 5 студзеня Ніна Васільеўна.

> Аляксандр Налівайка з Какошчычаў, пенсіянер, 65 гадоў: «Жыццё цячэ сваім ручаём»

— Здарэнняў ніякіх не было ў гэтыя дні, дый нічога яркага наогул. Здаецца, жыццё цячэ сваім ручаём. На Новы год да мяне прыехалі дзеці з унукамі. Пасядзелі за сталом, павіншавалі адзін аднаго. Потым традыцыйна паглядзелі тэлевізар ды леглі спаць. Дзеці, дарэчы, хутчэй паснулі. Я ж да трох гадзін ночы глядзеў святочную праграму. А цяпер ужо рыхтуемся святкаваць Каляды, — падзяліўся напярэдадні святаў Аляксандр Іванавіч.

> Алег Садоўскі са Слоніма, супрацоўнік дэпартамента «Ахова», 64 гады: «Галоўнае, каб мір і спакой быў у краіне»

— Усё ў мяне было нармальна апошні тыдзень. На працы прэміі далі большыя, чым звычайна. У сям`і ўсё добра, усе здаровыя. Самае галоўнае цяпер — каб мір і спакой быў у краіне. А ў бліжэйшых планах — святкаванне Раства Хрыстова. У мяне жонка верніца, то ў нашай сям`і гэтае свята больш значнае, чым Новы год, — адзначыў Алег Арсеньевіч.

> Надзея Ціханчук са Слоніма, пенсіянерка, 68 гадоў: «Хочацца пераменаў да лепшага ў жыцці і на душы»

— Узрушылі мяне апошнім часам вялікія кошты ў крамах і на камунальныя паслугі. Усё даражэе: святло, газ — а пенсія маленькая. Гэта засмучае. Радуюць дзеці, у мяне два сыны, і чацвёра ўнукаў. Ёсць ужо і адна праўнучка. Яшчэ парадаваў удзел у конкурсе газеты «Друг пенсіянера» пад рубрыкай «За сямю пячаткамі». У конкурсе апавяданняў я заняла там другое месца за сваё апавяданне «Іржавая іголка» і выйграла мультыварку. Цяпер хіба патрэбна па яе ў Мінск ехаць. Наогул жа, хочацца пераменаў да лепшага ў жыцці і на душы, — прызналася Надзея Міхайлаўна.

Гутарыў Мікола КАНАНОВІЧ

Бизнес-центр «Альбион»
по адресу: ул. Красноармейская, 73 Б
Аренда помещений под офис,торговлю, складские помещения с использованием погрузчика
Площадь арендуемых помещений от 20 м² до 1500 м², складские помещения от 120 м² до 350 м²
8029 399-09-23, 8029-132-39-72
ИП Шидерский Р.Э. УНП 590324509

ТЕХОХРАНА
ПРОЕКТИРУЕМ, СТРОИМ, ОБСЛУЖИВАЕМ
27 лет на рынке
- *Пожарная сигнализация*
- *Видеокамеры и цифровые системы видеонаблюдения*
- *Охранная сигнализация*
- *Локально-вычислительные сети*
- *Телефонная связь (М/АТС)*
- *Электромонтажные работы*
- *Электроизмерительные работы*
- *Электроосвещение и электроснабжение*

Тел. г. Гродно 8-0152-77-37-42, 77-37-43, 77-37-44
г. Слоним, ул. Красноармейская, 72, тел. 8-01562-63334,
Вел. 8-029-108-80-14, МТС 8-033-684-04-30, 8-033-684-07-46
ООО «Техохрана» УНП 500059606, Лиц. МЧС №02300/720**18.01**.08-**03.01**.2018

НАШИ РЕАЛИИ

Вот в Украине учителям повысили зарплаты. А в Беларуси?

В Украине с 1 января 2018 года существенно вырастут зарплаты учителей в соответствии с принятым новым законом «Об образовании», пишут fakty.ictv.ua.

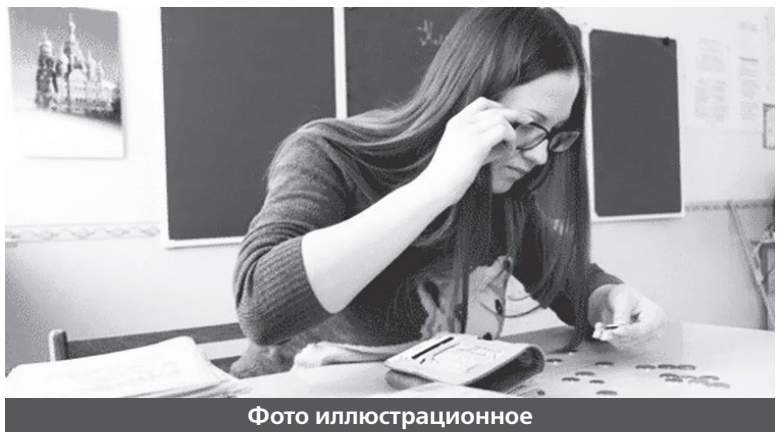
Фото иллюстрационное

Украинские власти планируют увеличить минимальную зарплату учителям до 400 долларов. А в Беларуси сегодня зарплата молодого преподавателя составляет примерно 300 рублей, или около 150 долларов.

Об этом корреспонденту "ГС" сказала одна из молодых учительниц Слонима, которая оказалась в городе по распределению.

— Но может выходить зарплата и больше. Это зависит от количества часов и премиальных. По моим подсчетам, 50 рублей — это нормальные премиальные при ставке 20 часов в неделю, куда входят и не педагогические часы.

— Хватает ли молодому специалисту на жизнь этой заработной платы?

— Мне нет. Но скажу так: если хочешь получать больше, чем средняя зарплата учителя, то бери дополнительные часы. Но тогда придется в школе и ночевать, совершенно не будет свободного времени для себя, без отдыха, что крайне негативно может сказаться на здоровье.

— Есть ли желание после окончания срока работы по распределению быть учителем?

— У меня нет. Но я знаю молодых специалистов, которые останутся работать в школе.

Никита ПАСТУХОВ
N.PASTYHOW@GMAIL.COM

І ТАКОЕ БЫВАЕ

Раварыст з Дзятлаўшчыны адсудзіў штраф у ДАІ

Гэтым раварыстам стаў Аляксандр Ерамейчык з вёскі Ананічы Дзятлаўскага раёна.

Аляксандр Ерамейчык у рэдакцыі «ГС»

Інспектар ДАІ спыніў Аляксандра ў Казлоўшчыне за тое, што той ехаў па краі праезджай часткі пры наяўнасці тратуара.

— Першы раз ДПС ДАІ спыніла мяне 11 кастрычніка 2017 года ў Казлоўшчыне. Тады лейтэнант сказаў, што калі я ўбачыў машыну ДАІ, то павінен быў спешыцца і весці веласіпед ім насустрач, а не ехаць па дарозе. Але ў той дзень пратакол не складалі. Толькі запісалі мае пашпартныя дадзеныя ў сябе на планшэце. Другі раз спынілі вечарам 21 кастрычніка мінулага года на Савецкай вуліцы ў Казлоўшчыне. Я ехаў па краі праезджай часткі, калі з машыны ДАІ выскачыў лейтэнант, схапіў за руль і скамандаваў: «Мужчына, пройдзем у нашу машыну для складання пратакола аб адміністрацыйным парушэнні!»

У машыне сядзеў старшы лейтэнант Павел Уладзіміравіч Ёрш, які і склаў пратакол аб парушэнні мной п. 148 ПДР — язда па праезджай частцы пры наяўнасці тратуара. Колькі я ні тлумачыў, што тратуар там усяго 1,3 метра шырынёй, плаўных пераходаў на ім няма і ехаць з-за гэтага на ровары там практычна немагчыма, інспектары мяне і слухаць не хацелі. Пратакол я адмовіўся падпісваць. Яны паехалі, а потым спыніліся, і з акна машыны хтосьці крыкнуў, каб 25 кастрычніка я прыбыў у Дзятлава на адміністрацыйную камісію, інакш яны мяне туды ў наручніках прывязуць.

На адміністрацыйную камісію ў Дзятлава я прыехаў, як і патрабавалі, 25 кастрычніка. Вёў паседжанне камісіі намеснік начальніка міжраённага аддзела Дзяржаўтаінспекцыі па абслугоўванні Слонімскага, Дзятлаўскага і Зэльвенскага раёнаў Аляксандр Іванавіч Цвікевіч, маёр міліцыі. І тут паўтарылася тая ж размова, што і на дарозе, толькі месцамі ў больш грубай форме. У выніку Аляксандр Іванавіч прыняў пастанову аштрафаваць мяне на 2 базавыя велічыні — 46 рублёў. Натуральна, вінаватым я сябе не прызнаў і пастанову тую не падпісаў. А пасля развітання з Цвікевічам я вырашыў бараніць свае правы ў судзе. І абараніў. Суд пастанавіў адмяніць пастанову Цвікевіча аштрафаваць мяне, — расказваў у рэдакцыі «ГС» сваю веласіпедную гісторыю Аляксандр Аркадзьевіч.

Сапраўды, суддзя Слонімскага раённага суда Аляксандр Ярмолік вывучыў усе абставіны гэтай справы і вырашыў «пастанову намесніка начальніка міжраённага аддзела ДАІ па абслугоўванні Слонімскага, Дзятлаўскага і Зэльвенскага раёнаў ад 25.10.2017 года ў адносінах Ерамейчыка Аляксандра Аркадзьевіча змяніць», — канец цытаты. Суддзя палічыў, што ў гэтай гісторыі з боку ДАІ дастаткова папярэдзіць раварыста аб супрацьпраўных дзеяннях у будучыні.

Пастанова суда ўступіла ў законную сілу.

Мікола КАНАНОВІЧ
ФОТА ЖАННЫ ІВАНОВАЙ

КОММУНАЛКА

Какие коммунальные услуги и насколько подорожали с 1 января

ПРОДОЛЖЕНИЕ. НАЧАЛО НА СТР. 2

ТАРИФЫ НА СЖИЖЕННЫЙ ГАЗ

Тариф на сжиженный газ в жилье, где есть индивидуальные газовые отопительные приборы, в отопительный сезон не изменится и составит 5,7713 рубля за 1 квадратный метр общей площади жилого помещения в месяц, а летом вырастет до 0,8733 рубля (было — 0,8216 рубля).

ЦЕНА ГАЗА В БАЛЛОНАХ

Цена за 1 килограмм газа в баллонах весом 21 килограмм в пределах норм потребления составит 0,62 рубля (было — 0,5835 рубля). Баллон, таким образом, будет стоить 13,02 рубля (раньше — 12,25 рубля).

ТАРИФ НА ЭЛЕКТРОЭНЕРГИЮ

Тариф на электроэнергию в жилых домах и квартирах, оборудованных электрическими плитами, составит 0,1218 рубля за 1 кВт·ч (было — 0,1094 рубля).

Дифференцированный тариф в таких жилых помещениях в период минимальных нагрузок (с 22.00 до 17.00) — 0,0853 рубля за (раньше — 0,0764 рубля), а в период максимальных нагрузок (с 17.00 до 22.00) — 0,2436 рубля (раньше — 0,2189 рубля).

Электрическая энергия для нужд отопления и горячего водоснабжения с присоединенной мощностью оборудования более 5 кВт в период минимальных нагрузок (с 23.00 до 6.00) составит 1,1003 рубля за 1 кВт·ч (до подорожания — 0,09 рубля), в остальное время суток — 0,1863 рубля (было — 0,1674 рубля).

ТАРИФ НА ВОДОСНАБЖЕНИЕ

Тариф на водоснабжение подняли с 0,5748 рубля до 0,8053 рубля, на водоотведение (канализацию) — с 0,3838 рубля до 0,6191 рубля. Тариф на техобслуживание жилого дома утвердили на уровне 0,1187 рубля за 1 квадратный метр общей площади жилого помещения (было 0,1084).

ТАРИФ НА ТЕХОБСЛУЖИВАНИЕ ЛИФТА

Тариф на техобслуживание лифта составит 1,4 рубля за одного проживающего (было 1,28 рубля).

ТАРИФ НА ВЫВОЗ МУСОРА

Тариф на вывоз мусора с 1 января составляет 8,8076 рубля за кубометр в домах, оборудованных работающим мусоропроводом, и 7,5483 рубля за кубометр в домах без мусоропровода. Напомним, ранее тариф на обращение с твердыми коммунальными отходами составлял 6,5466 рубля за кубометр.

Как изменились 100-процентные тарифы

С 1 января в Беларуси снизили экономически обоснованный тариф на теплоснабжение (отопление и подогрев воды), теперь он составляет 81,42 рубля за 1 Гкал (было 91,18).

Полный тариф на водоснабжение составляет с 1 января 0,9111 рубля за кубометр (раньше — 0,83 рубля), водоотведение (канализацию) — 0,776 рубля за кубометр (раньше — 0,6556). Тариф на техобслуживание жилого дома вырос до 0,1274 рубля за один квадратный метр (раньше — 0,1155 рубля).

Вывоз мусора обойдется в 9,991 рубля за кубометр в домах с мусоропроводом, а в домах без мусоропровода — 8,5421 рубля за кубометр.

Тариф на техобслуживание лифта увеличился до 1,6 рубля на одного проживающего (было — 1,33).

Напомним, в августе прошлого года министр жилищно-коммунального хозяйства Александр Терехов заявил, что белорусы с 1 января 2018 года выйдут на 100%-й уровень возмещения затрат по всем услугам ЖКХ, кроме тепловой энергии.

ГРАФИК РАБОТЫ рекламной службы:
«Газеты Слонимской» ВТОРНИК-СУББОТА, **с 9.00 до 18.00, обед с 13.00 до 14.00,** ВОСКРЕСЕНЬЕ **с 9.00 до 15.00**
ВЫХОДНОЙ — **понедельник**
Объявления в текущий номер можно подать на сайте www.gs.by, оплатив через ЕРИП и систему «Интернет-Банкинг». Более подробную информацию можно найти на сайте gs.by в разделе «Подать объявление».
Справки по тел.:
8-01562-29 000, 8029-61-22-643

КАК ВЫ ОТНОСИТЕСЬ К ТОМУ, ЧТО ЦЕНЫ НА КОММУНАЛЬНЫЕ УСЛУГИ ПОДРОСЛИ?

Мария Антоновна:

— Я в интернете читала, что они не намного повысят. Сумма, на которую поднимут, незначительная, поэтому к этому я отношусь с пониманием. Если сделали, значит, так надо.

Людмила:

— Отношусь к этому отрицательно, как и все пенсионеры, я думаю. Хотелось бы, чтобы не было повышений никаких.

Кристина:

— Отрицательно, так как зарплаты не растут, да и достойной заработной платы, практически как и работы, у большинства нет. А мы ещё и на съёмной квартире живём. Это очень накладно.

Николай Иванович:

— Не совсем положительно. Это всё ощутимо повлияет на наш кошелёк, особенно кошелёк пенсионеров.

Ольга Андреевна (без фото):

— К сожалению, не от нас это зависит. В маленьких городах зарплата очень низкая, да и устроиться на работу невозможно. Для населения нашего города очень мало рабочих мест. Оплачивать это будет, конечно же, очень сложно.

Подготовила Татьяна ПЛАХЕТКО
ФОТО АВТОРА

СТАТИСТИКА

Слонимчане стали меньше жениться и разводиться

Начальник отдела ЗАГС Слонимского райисполкома Виктория Окулко

Слонимчан становится меньше

Который год подряд смертность в Слонимском районе превышает рождаемость. Так, по словам начальника отдела ЗАГС Слонимского райисполкома Виктории Окулко, в 2017 году в Слонимском районе умерло 932 человека. Это на 7 человек меньше, чем за аналогичный период 2016 года (939). В числе умерших есть и трое детей до года, также в 2017 году было зарегистрировано 4 мертворождения.

Средний возраст умерших мужчин составил 68 лет, женщин — 78 лет. В трудоспособном возрасте умерло 134 человека.

Демография не радует

За 12 месяцев 2017 года в Слонимском ЗАГСе зарегистрировано 656 рождений, что на 117 рождений меньше, чем за аналогичный период 2016 года (773). Необходимо отметить, что мальчиков родилось столько же, сколько и девочек — 328.

Первый ребенок появился у 234 семей, второго ребенка воспитывают 260 семей, третьего — 109, четвертого — 34, пятого — 6, шестого — 7, седьмого — 1. Двойни родились в шести семьях.

Виктория Ильинична также констатировала, что 9 несовершеннолетних стали мамами. Основной возраст у отца и матери — 25-30 лет. 222 человека от 30 лет стали папами и 224 — мамами. Трое мужчин стали папами в возрасте старше 50 лет. Средний возраст мамы — 28 лет, папы — 30 лет.

Чаще называют детей Софией и Артёмом

В пятерку самых популярных женских имен вошли София, Мария, Виктория, Анна, Дарья и Ульяна. Среди редких и необычных имен — Юлиана, Татьяна, Светлана, Лидия, Любовь, Марьяна, Елена, Зарина, Лада, Веста, Виолетта, Милания, Милена, Инесса, Каролина, Диана, Дамира.

Мальчишек чаще родители называли Артемом, Романом, Матвеем, Иваном, Максимом и Михаилом. Реже встречались такие имена, как Адам, Адриан, Айхат, Клим, Игнат, Домиан, Варфоломей, Эдуард, Степан, Эмин.

Слонимчане стали меньше жениться и разводиться

В 2017 году в Слонимском отделе ЗАГС официально узаконили свои отношения 392 пары, за аналогичный период 2016 года — 396 пар. Регистрировали отношения слонимчанки и с гражданами Российской Федерации, Польши, Украины, Узбекистана, Армении, Греческой Республики. Всего иностранных браков было зарегистрировано в 2017 году 27, а в 2016 — 28.

В 2017 году было зарегистрировано 6 несовершеннолетних браков, среди которых 5 несовершеннолетних невест и один несовершеннолетний парень, и одна несовершеннолетняя пара создала семью.

В 2016 году было зарегистрировано 12 несовершеннолетних браков. Кстати, зарегистрировали свои отношения 11 женщин старше 56 лет и 6 мужчин старше 60 лет.

Был интерес у граждан и к вопросам перемены фамилии, имени и отчества. Таких актов за 2017 год было составлено 19.

84 акта было составлено по установлению отцовства, в 2016 году их было больше — 95. Усыновили детей 9 семей, в 2016 году — 8 семей.

Расторгли брак в Слонимском отделе ЗАГС 46 пар, в 2016 году — 52 пары. В суде Слонимского района, по словам специалиста ведомства Елены Лось, в 2017 году было расторгнуто 160 браков. Удивительно: и в 2016 году расторгли свои отношения тоже 160 пар. Основные причины разводов — игровая зависимость, злоупотребление спиртными напитками, измена и др.

Анна ВОЛОДАЩУК
ФОТО АВТОРА
ANNA@GS.BY

Кто наш папа, чувак?

С 11 января на экранах Слонимского центра культуры и отдыха начнется показ американской комедии «Кто наш папа, чувак?».

Сюжет киноленты таков: братьев Питера и Кайла Рейнольдсов мать вырастила, будучи уверенной в том, что их отец скончался, когда они были совсем маленькими. Выяснив, что это не так, братья отправляются искать своего истинного отца...

Никита ПАСТУХОВ
N.PASTYHOW@GMAIL.COM

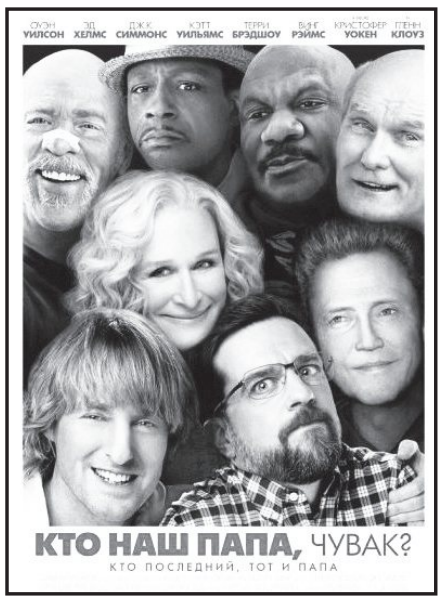

ВОРОТА КОЗЫРЬКИ ПЕРИЛА
открытые и распашные
кованые, из нержавеющей стали
г. Слоним, ул.Синичкина, 6 8(029) 958-64-83
ИП Конорев М.В.УНП 590093088

ООО „МаксиСтом" г. Слоним ул. Брестская, 69Б/4-1
СТОМАТОЛОГИЯ
ЗУБОТЕХНИЧЕСКИЕ РАБОТЫ, РЕНТГЕНОЛОГИЧЕСКАЯ ДИАГНОСТИКА (ДЕНТАЛЬНАЯ), СТОМАТОЛОГИЯ ОРТОПЕДИЧЕСКАЯ, СТОМАТОЛОГИЯ ТЕРАПЕВТИЧЕСКАЯ, СТОМАТОЛОГИЯ ХИРУРГИЧЕСКАЯ
Вырежи КУПОН - получи 5% скидку! На лечение
понедельник-пятница: 9.00 - 21.00
суббота: 9.00 - 14.00
воскресенье - выходной
плюс
ВСЕ ВИДЫ СТОМАТОЛОГИЧЕСКИХ УСЛУГ
тел./факс: 8(01562) 2-59-59
8(029) 3302434 velcom, 8(029) 7884747 МТС
Лиц. МЗ РБ № 02040/6634 30.09.10-30.09.25 УНН 590943021
рассрочка на 3 месяца без процентов

ШКАФЫ-КУПЕ
КУХНИ
По индивидуальным проектам, любая корпусная мебель
✓замер ✓доставка ✓установка
✓выезд на район ✓рассрочка без %
✓а также сборка вашей мебели, разборка
Vel 8-044-58-48-028,
МТС 8-033-312-22-92
ИП Сулрун С.И. УНН 590321395

КАБИНЕТ УЗИ
(бывшее здание АРЗ, рядом СТО)
- УЗИ органов брюшной полости (печень, желчный пузырь, поджелудочная железа, селезенка)
- УЗИ почек, мочевого пузыря
- УЗИ органов малого таза у женщин (матка, придатки)
- УЗИ беременных
- УЗИ предстательной железы, мошонка
- УЗИ щитовидной, слюнных, молочных и др. желез
- УЗИ сердца

Ждем Вас по адресу:
бизнес-центр "Альбион"
г. Слоним,
ул. Красноармейская, 73 Б, к. 405
➤ Запись по телефонам: ◄
городской 8-01562-6-30-60
Велком 8-029-630-60-52
МТС 8-033-363-06-09
ЧП «МедиСлонСервис», УНП 590325270,
Лиц. №02040/7631, 30.10.2013г.-30.10.2023г.

г. Слоним, ул. Брестская, 42
(административный корпус КПФ)
Кабинет УЗИ
Аппарат эксперт-класса 2013 г.
УЗИ СЕРДЦА, СОСУДОВ, СУСТАВОВ (цветной допплер), УЗИ брюшной полости (печень, желчный пузырь, поджелудочная железа, селезёнка), почек, мочевого пузыря, предстательной железы (в т.ч. трансректально), щитовидной, молочных, слюнных желез, органов малого таза, УЗИ беременных
Гинекология
Прием врача-гинеколога, диагностика, лечебно-консультативная помощь, анализы на ИППП методом ПЦР
Предварительная запись
Тел.: 8-01562-5-50-89
Моб.: 8-029-923-21-77
ооо «Медцентр УЗИ» лиц. № 02040/5523 Минздрав РБ до 20.12.2023 УНП 590770282

ПРАГРАМА TV ад "Газеты Слонімскай"

15 — 21 января

15 января ПОНЕДЕЛЬНИК

ИМЕНИНЫ В ЭТОТ ДЕНЬ
Серафим, Ульяна, Сильвестр
ПО КАТОЛИЧЕСКОМУ КАЛЕНДАРЮ
Павел, Арнольд, Добрава
ВОСХОД: *9.10* ЗАХОД: *17.07*
ДОЛГ. ДНЯ: *7.57*

Беларусь 1

06.00, 07.20, 08.15 Доброе утро, Беларусь!
07.00, 08.00, 09.00, 12.00, 13.00, 15.00, 17.00, 19.00, 00.20 Новости
07.05, 08.05 Новости экономики
07.10, 08.10, 18.15, 00.00 Зона Х
09.10 Главный эфир
10.20, 12.10, 18.35, 19.20 Хороший парень
12.40, 14.25, 15.25 Всё к лучшему 2
15.15, 18.00 Новости региона
17.05 Белорусское времечко
21.00 Панорама
21.50 Наши
22.05 След
23.40 Арена
00.35 День спорта

ОНТ

06.00, 06.30, 07.30, 08.30, 07.00, 08.00, 09.00, 11.00, 13.00, 16.00, 18.00, 20.30 Наши новости
06.10, 07.10, 08.10 Наше утро
09.10 Контуры
10.00 Жить здорово!
11.10 Модный приговор
12.20, 13.10 Гении и злодеи
13.55 Давай поженимся!
14.55 Мужское/Женское
16.20 Обратный отсчет
16.55 На самом деле
18.20 «Удача в придачу! с «Евроопт»
18.55 Пусть говорят
20.00 Время
21.05 Наша жизнь
22.15 Спортклуб
22.50 Что и требовалось доказать
00.45 Ночные новости

Беларусь 2

07.00 Телеутро
09.00, 19.05, 20.55 Телебарометр
09.30 Копейка в копейку
10.10 Сыграй меня, если сможешь
10.50 Камень, ножницы, бумага
11.20 Мир наизнанку
12.40 Барышня-крестьянка
13.40, 20.00 Свидание с будущим
14.35 Кунг-фу Панда: Захватывающие легенды
15.50 Рапунцель. Запутанная история
17.25 Лысый нянька. Спецзадание
19.15 Суперлото
21.35 Два рубля
22.00 КЕНО
22.05 ЛавЛавCar
22.55 Их перепутали в роддоме

СТВ

06.00, 07.30, 10.30, 13.30, 16.30, 19.30, 22.30 24 часа
06.10, 17.25 Минщина
06.20, 07.45 Утро. Студия хорошего настроения
07.40, 20.10, 23.00 СТВ спорт
08.30 Неделя
09.25 Большой завтрак
10.00 Неделя спорта
10.40 ТРАНСФОРМЕРЫ
13.00 Водить по-русски
13.50 СТОЛКНОВЕНИЕ С БЕЗДНОЙ
15.55 Большой город
16.50 Программа о здоровье «Теледоктор»
17.35 Самые шокирующие гипотезы
20.00 Столичные подробности
20.15 Загадки человечества с Олегом Шишкиным
21.10 День засекреченных списков
22.10 Смотреть всем!
23.05 ДМБ
23.55 «Участок лейтенанта Качуры»

Беларусь 3

07.00 Дабраранак
07.35, 12.20, 20.10 Беларуская кухня
08.05, 12.00, 19.55 Калейдаскоп
08.20, 12.15 Гэты дзень
08.25 Нацыянальны хіт-парад
09.25 Наперад у мінулае
09.50 Я хачу гэта ўбачыць!
10.20 Навукаманія
10.45 Леташняя кадрыля
12.50 Шляхта. Брутальная гісторыя
13.15 Хата на хату
14.10, 22.15 Сакрэтная папка
14.55, 21.05 ТАСС упаўнаважаны заявіць
16.00 Аляксандр Неўскі
17.45 Люблю і памятаю
18.20 Чырвонае лісце
20.40 Калыханка
23.00 Святло далёкай зоркі

Беларусь 5

08.00 Футбол. Чемпионат Англии. Ливерпуль - Манчестер Сити
09.50 Хоккей. Континентальный кубок. Суперфинал. Юность-Минск - Номад (Казахстан)
11.45 Итоги недели
12.25 Гандбол. Чемпионат Европы. Норвегия - Беларусь
14.00 Биатлон. Этап кубка мира. Рупольдинг. Эстафета. Мужчины
15.25 Биатлон. Этап кубка мира. Рупольдинг. Эстафета. Женщины
16.50 Смешанные единоборства. UFC
18.55 Хоккей. Чемпионат Беларуси. Шахтер (Солигорск) - Динамо Молодечно Прямая трансляция
21.15 Спорт-центр
21.30 Легенды спорта. Белорусские истории
22.00 Футбол. Чемпионат Англии. Обзор тура
22.55 Футбол. Чемпионат Англии. Манчестер Юнайтед - Сток Сити. Прямая трансляция

РТР-Беларусь

07.00 Утро России
11.00, 14.00, 17.00, 20.00 ВЕСТИ
11.40 По секрету всему свету
13.50, 16.50, 19.50, 23.00 Новости - Беларусь
14.35 О самом главном
15.45 60 Минут
17.35 Судьба человека с Борисом Корчевниковым
18.45 Андрей Малахов. Прямой эфир
20.40 Семейный детектив
22.10, 23.10 Склифосовский. Реанимация

НТВ-Беларусь

05.55 Астропрогноз
06.00, 07.00, 08.00, 10.00, 13.00, 16.00, 19.00 Сегодня
06.10, 07.10 Деловое утро НТВ
07.50, 08.10 Возвращение Мухтара
09.45 За гранью
10.25 Жди меня
11.20, 14.00 Бывших не бывает
13.25, 18.25 Обзор
16.35, 19.40 Инспектор Купер
21.20 Оперетта капитана Крутова
23.05 ЧП.by
23.25 Итоги дня
23.55 Патруль

ТВ3

06.00 Мультфильм
08.10 10 самых
08.40 Доктор И...
09.10, 19.00, 03.30 Кузей. Гюней
10.50 Судебные страсти
12.30 Осторожно мошенники!
13.00 Без обмана
13.45, 01.50 Забудь меня, мама!
15.25, 21.50 Нераскрытые тайны
16.20 Мой герой
17.10 Прощание
18.00 Ласковый май
20.50 Первокурсница
22.45 Обложка
23.20 Рухнувшие небеса
00.05 К-9: Собачья работа
05.05 Временно доступен

ТНТ

06.00, 06.30, 07.00, 07.30 Физрук
08.00, 03.00 Импровизация
09.00, 10.15, 23.00, 00.00 Дом-2
11.30, 12.00, 12.30, 13.00, 13.30, 14.00 САШАТАНЯ
14.30, 15.00, 15.30, 16.00, 16.30, 17.00, 17.30, 18.00, 18.30 Универ
19.00, 19.30, 01.00, 01.30 Улица
20.00, 20.30, 02.00, 02.30 СВЕТА С ТОГО СВЕТА
21.00 Где логика?
22.00 Comedy Club
05.00 Comedy Woman

Киномикс

00.55 Побег
03.00 Обитель проклятых
05.00 Сокровище Амазонки
06.45 Кровью и потом: Анаболики
09.00 Эпидемия
10.45 Дворецкий
12.55 Большая маленькая Я
14.30 Вирус
16.20 Такси
18.00 Месть от кутюр
20.00 Однажды в Марселе
22.10 Машина Джейн Мэнсфилд

Дом Кино

02.40 Мой любимый клоун
04.05 Таксистка. Новый год по Гринвичу
05.55 Мужики!..
07.40 Одиноким предоставляется общежитие
09.20 Мосфильма
11.50 Ералаш
12.40 Кухня
15.40 Гречанка
19.00 Служебный роман
22.00 Усатый нянь
23.25 Вам и не снилось...
01.10 Обыкновенное чудо

МИР

06.00 Билет в гарем
06.30 Доброе утро, мир!
07.35 Нет проблем
09.00 ОСА
10.10, 13.15 Отдел С С С р.
13.00, 16.00, 19.00 Новости
14.00 Дела семейные с Еленой Дмитриевой
15.00 Дела семейные. Новые истории
16.15, 17.10, 18.05 Возвращение Мухтара-2
19.20 Метод Лавровой
23.15 Особенности национальной подлёдной ловли, или отрыв по полной
00.45 Замороженный
02.30 Дела семейные
03.25 Спрут

ТВ 21

10.00, 18.00, 02.00 Тихая гавань
12.00, 20.00, 04.00 Дочь
13.55, 21.55, 05.55 Зулусы
16.20, 00.20, 08.20 Ускорение

ТВ 1000

06.10, 15.35 Дворецкий
08.45 Елизавета
11.15 Деревня проклятых
13.20 Близнецы
18.10 Приключения Шаркбоя и Лавы
20.10 Марс атакует!
22.15 Одержимость
00.20 Стрингер
02.35 Лица в толпе
04.15 Персонаж

ТВ 1000 Русское кино

06.20 Голоса большой страны
08.20 Курьер из «Рая»
10.20 Экватор
12.20 Старое доброе кино
14.20 Апельсиновый сок
16.20, 17.05, 04.20, 05.05 Забудь меня, мама
18.20 Спасение
20.20 Иван сын Амира
23.10 Мужчина с гарантией
00.50 Швейцар
02.25 На крючке

РЕТРоТВ

06.00, 07.00, 00.00, 01.00 Антоний и Клеопатра
08.20, 02.20 Дело темное
09.05, 03.05 В поисках утраченного
09.45, 09.55, 03.45, 03.55 Киноистории
10.05, 04.05 Продавщица фиалок
11.50, 05.50 Великолепный Гоша
12.00 Достояние Республики
13.30, 14.40 Чародеи
16.00 Игрок
17.40 Дом для Кузьки
18.00 Следствие ведут ЗнаToKи
19.35 Бенефис Веры Васильевой
20.25 Дуэнья
21.55 Жизнь Клима Самгина
23.05 «Кабачок «13 стульев»

ВТВ

06.00, 15.20 ВОРОНИНЫ
07.40, 04.20 ЧИЧИЛЭНД
08.00, 04.35 СМЕШАРИКИ
08.20, 04.55 МАШКИНЫ СТРАШИЛКИ
08.40, 03.50 ЕРАЛАШ
09.40 ПРОСТО КУХНЯ
10.10 ТЫСЯЧА СЛОВ
11.50 6 КАДРОВ
13.00, 20.00 ЛОНДОНГРАД
14.10 УСПЕТЬ ЗА 24 ЧАСА
16.50, 05.10 РАНЕТКИ
17.50, 18.30, 22.40 УРАЛЬСКИЕ ПЕЛЬМЕНИ
21.00 ЗАЩИТНИК
00.00 КОРАБЛЬ
00.50 БЕЗМОЛВНЫЙ СВИДЕТЕЛЬ
01.50 МЕТОД ЛАВРОВОЙ
03.30 ЛОВИ МОМЕНТ

16 января ВТОРНИК

ИМЕНИНЫ В ЭТОТ ДЕНЬ
Гордей, Малахия, Иовилла
ПО КАТОЛИЧЕСКОМУ КАЛЕНДАРЮ
Марсель, Владимир
ВОСХОД: *9.09* ЗАХОД: *17.09*
ДОЛГ. ДНЯ: *8.00*

Беларусь 1

06.00, 07.20, 08.15 Доброе утро, Беларусь!
07.00, 08.00, 09.00, 12.00, 13.00, 15.00, 17.00, 19.00, 00.20 Новости
07.05, 08.05 Новости экономики
07.10, 08.10, 18.15, 00.05 Зона Х
09.10, 22.10 След
10.50, 12.10, 18.35, 19.20 Хороший парень
13.10 Детский доктор
13.45 День в большом городе
14.45, 15.25 Райское место
15.15, 18.00 Новости региона
17.05 Белорусское времечко
21.00 Панорама
21.50 Агентства телевизионных новостей
23.45 Сфера интересов
00.40 День спорта

ОНТ

06.00, 06.30, 07.30, 08.30, 07.00, 08.00, 09.00, 11.00, 13.00, 16.00, 18.00, 20.30 Наши новости
06.10, 07.10, 08.10 Наше утро
09.10 Наша жизнь
10.00 Жить здорово!
11.10 Модный приговор
12.20, 13.10, 19.00 Пусть говорят
13.55 Давай поженимся!
14.55 Мужское/Женское
16.20 Спортклуб
16.55 На самом деле
18.20 Контрольная закупка
18.55 Удача в придачу!
20.00 Время
21.05 Двойная жизнь
23.05 Что и требовалось доказать
01.00 Ночные новости

Беларусь 2

07.00 Телеутро
09.00, 21.55 Телебарометр
09.05, 17.05 Женщины в черном
09.55, 17.55 Коварные горничные
10.45, 22.05 Слепая
11.50 Папа сможет?
12.40 Мир наизнанку
13.35, 19.15 Американский жених
14.30 Битва салонов
15.25, 23.05 Их перепутали в роддоме
16.15, 23.50 Ничего себе ньюз
16.20, 23.55 Пин_код
18.45 Когда мы дома
20.10 Гандбол
22.00 Спортлото 6 из 49, КЕНО

СТВ

06.00, 07.30, 10.30, 13.30, 16.30, 19.30, 22.30 24 часа
06.10, 17.25 Минщина
06.20, 07.45 Утро. Студия хорошего настроения
07.40, 20.10, 23.00 СТВ спорт
08.30, 20.15 Загадки человечества с Олегом Шишкиным
09.25, 21.10 День засекреченных списков
10.40, 17.35 Самые шокирующие гипотезы
12.25, 23.25 ДМБ
13.15, 22.10 Смотреть всем!
13.50 ВЫКРУТАСЫ
15.35 Водить по-русски
16.00 Центральный регион
16.50 Ремонт по-честному
20.00 Столичные подробности
23.05 Автопанорама
00.35 «Участок лейтенанта Качуры»

Беларусь 3

07.00 Дабраранак
07.35, 12.20, 20.15 Беларуская кухня
08.05, 12.00, 20.00 Калейдаскоп
08.20, 12.15 Гэты дзень
08.25, 18.15 Строгавы
09.35, 17.40 Апошні дзень
10.15 Запіскі на палях
10.40 Канцэрт ансамбля «Бяседа»
11.35, 23.05 Камертон
12.50 Шляхта. Брутальная гісторыя
13.15 Хата на хату
14.10, 22.25 Сакрэтная папка
14.55, 21.05 ТАСС упаўнаважаны заявіць
16.10 Расследаванні камісара Мегрэ
19.30 Ваша лато
20.40 Калыханка

Беларусь 5

08.00 Хоккей. Чемпионат Беларуси. Шахтер (Солигорск) - Динамо Молодечно
09.55 Футбол. Чемпионат Англии. Обзор тура
10.50 Футбол. Чемпионат Англии. Манчестер Юнайтед - Сток Сити
12.45 Спорт-микс
12.55 Биатлон. Этап кубка мира. Рупольдинг. Масстарт. Мужчины
13.40 Биатлон. Этап кубка мира. Рупольдинг. Масстарт. Женщины
14.15 Борьба. Чемпионат Беларуси
16.10 Фристайл. Этап кубка мира. Лыжная акробатика
17.30 Пит-стоп
18.00 Тренировочный день
18.30 Спорт-кадр
19.00, 22.05 Спорт-центр
19.10 Овертайм. КХЛ
19.25 Хоккей. КХЛ. Динамо-Минск - Амур (Хабаровск). Прямая трансляция
22.20 Гандбол. Чемпионат Европы. Хорватия - Швеция. Прямая трансляция

РТР-Беларусь

07.00 Утро России
11.00, 14.00, 17.00, 20.00 ВЕСТИ
11.40 Комната смеха
12.00 Провокатор-2
13.50, 16.50, 19.50, 23.00 Новости - Беларусь
14.35 О самом главном
15.45 60 Минут
17.35 Судьба человека с Борисом Корчевниковым
18.45 Андрей Малахов. Прямой эфир
20.40 Семейный детектив
22.10 Простые вопросы
22.30, 23.10 Склифосовский. Реанимация

НТВ-Беларусь

05.55 Астропрогноз
06.00, 07.00, 08.00, 10.00, 13.00, 16.00, 19.00 Сегодня
06.10, 07.10 Деловое утро НТВ
07.50, 08.10 Возвращение Мухтара
09.40, 23.05 ЧП.by
10.30 Дорожный патруль
12.00 Суд присяжных
13.25, 18.25 Обзор
14.00 Адвокат
15.30 ЧП. Расследование
16.35, 19.40 Инспектор Купер
21.20 Оперетта капитана Крутова
23.25 Итоги дня
23.55 Патруль

ТВ3

06.00 Мультфильм
08.25 Доктор И...
08.55, 19.00, 01.45 Кузей. Гюней
10.35, 03.15 Судебные страсти
12.10, 18.00 Секреты экстрасенсов
13.00, 16.55 Гадалка
14.00 Параллельный мир
14.55 Охотники за привидениями
15.30 Простые сложности
16.05 Естественный отбор
20.50 Первокурсница
21.45, 04.45 Нераскрытые тайные
22.40, 05.30 Истории спасения
23.10 Рухнувшие небеса
23.55 Старый

ТНТ

06.00, 06.30, 07.00, 07.30 Физрук
08.00, 21.00, 03.00 Импровизация
09.00, 10.15, 23.00, 00.00 Дом-2
11.30, 12.00, 12.30, 13.00, 13.30, 14.00 САШАТАНЯ
14.30, 15.00, 15.30, 16.00, 16.30, 17.00, 17.30, 18.00, 18.30 Универ
19.00, 19.30, 01.00, 01.30 Улица
20.00, 20.30, 02.00, 02.30 СВЕТА С ТОГО СВЕТА
22.00 Comedy Club
05.00 Comedy Woman

Киномикс

00.10 Человек-оркестр
01.45 Замороженный
03.15 Бархатные ручки
05.00 Оскар
06.35 Помни
08.35 Укрощение строптивого
10.25 Сокровище Амазонки
12.10 Дурацкое дело нехитрое
14.10 Непобедимый Мэнни Пакьяо
16.00 Мерцающие огни
18.00 Ночной поезд до Лиссабона
20.00 Право на убийство
21.45 Лицо любви
23.20 Рейд 2

Дом Кино

03.30, 12.40 Кухня
06.05 Алые паруса
07.35 М/ф «Падал прошлогодний снег»
08.00 Усатый нянь
09.25 Ералаш
09.55 Москва слезам не верит
15.40 Гречанка
19.00 Весна на Заречной улице
20.50 Дело было в Пенькове
22.40 Иван Бровкин на целине
00.30 Золотой телёнок

МИР

06.00 Ой, мамочки!
06.30 Доброе утро, мир!
07.35 Нет проблем
09.00 ОСА
10.10, 13.15 Отдел С С С р.
13.00, 16.00, 19.00 Новости
14.00 Дела семейные с Еленой Дмитриевой
15.00, 02.45 Дела семейные. Новые истории
16.15, 17.10, 18.05 Возвращение Мухтара-2
19.20 Метод Лавровой
23.10 Одноклассницы
01.15 Моя любовь
03.40 Спрут

ТВ 21

10.00, 18.00 Александровский сад
10.55, 18.55 Элитное общество
12.30, 20.30 Сестры Магдалины
14.30, 22.30 Рита
16.05, 00.05 Чужая страна
02.00 Профилактика на канале

ТВ 1000

06.10, 15.20 Спасительный рассвет
08.40 Одержимость
10.55 Марс атакует!
13.10 Лица в толпе
17.50 Персонаж
20.10 Разум и чувства
22.50 Как трусливый Роберт Форд убил Джесси Джеймса
01.55 Иррациональный человек
03.55 Дикая река

ТВ 1000 Русское кино

06.20 Мужчина с гарантией
07.55 Иван сын Амира
10.45 Швейцар
12.15 Старое доброе кино
13.40 Ключ от спальни
16.20, 17.05, 04.20, 05.05 Забытая женщина
18.20 На крючке
22.10 Географ глобус пропил
00.25 Блиндаж
02.25 Жених

РЕТРоТВ

06.00, 00.00 Достояние Республики
07.30, 08.40, 01.30, 02.40 Чародеи
10.00, 04.00 Игрок
11.40, 05.40 Дом для Кузьки
12.00, 18.00 Следствие ведут ЗнаToКи
13.35 Бенефис Веры Васильевой
14.25 Дуэнья
15.55, 22.05 Жизнь Клима Самгина
17.05 «Кабачок «13 стульев»
19.30 Бенефис Ларисы Голубкиной
21.25 Программа передач на вчера
23.10 Любите Родину мать вашу

ВТВ

06.00, 15.20 ВОРОНИНЫ
07.20 ДУРАКИ И ДОРОГИ
07.40, 04.20 ЧИЧИЛЭНД
08.00, 04.35 СМЕШАРИКИ
08.20, 04.55 МАШКИНЫ СТРАШИЛКИ
08.40, 03.50 ЕРАЛАШ
09.40 ДЕТСКИЙ КВН
10.45 ЗАЩИТНИК
12.25 6 КАДРОВ
13.00, 20.00 ЛОНДОНГРАД
14.10 ПОЛОСАТОЕ СЧАСТЬЕ
16.50, 05.10 РАНЕТКИ
17.50, 22.40 УРАЛЬСКИЕ ПЕЛЬМЕНИ
19.00 МОЛОДЁЖКА. ВЗРОСЛАЯ ЖИЗНЬ
21.00 БЕЗ КОМПРОМИССОВ
00.00 КОРАБЛЬ
00.50 БЕЗМОЛВНЫЙ СВИДЕТЕЛЬ
01.50 МЕТОД ЛАВРОВОЙ
03.30 ЛОВИ МОМЕНТ

---

17 января СРЕДА

ИМЕНИНЫ В ЭТОТ ДЕНЬ
Афанасий, Феоктист, Карп, Антон, Артем, Климент, Марк, Онисим, Родион, Трофим, Филимон, Зосим, Фортунат
ПО КАТОЛИЧЕСКОМУ КАЛЕНДАРЮ
Антоний, Ян, Ростислав
ВОСХОД: *9.08* ЗАХОД: *17.11*
ДОЛГ. ДНЯ: *8.03*

Беларусь 1

06.00, 07.20, 08.15 Доброе утро, Беларусь!
07.00, 08.00, 09.00, 12.00, 13.00, 15.00, 17.00, 19.00, 00.20 Новости
07.05, 08.05 Новости экономики
07.10, 08.10, 18.15, 00.00 Зона Х
09.10, 22.05 След
10.50, 12.10, 18.35, 19.20 Капитанша
13.10 Детский доктор
13.45 День в большом городе
14.45, 15.25 Райское место
15.15, 18.00 Новости региона
17.05 Белорусское времечко
21.00 Панорама
21.50 Актуальное интервью
23.40 Сфера интересов
00.35 День спорта

ОНТ

06.00, 06.30, 07.30, 08.30, 07.00, 08.00, 09.00, 11.00, 13.00, 16.00, 18.00, 20.30 Наши новости
06.10, 07.10, 08.10 Наше утро
09.10 Михаил Галустян. Понять и простить
10.00 Жить здорово!
11.10 Модный приговор
12.20, 13.10, 19.00 Пусть говорят
13.55 Давай поженимся!
14.55 Мужское/Женское
16.20 Обратный отсчет
16.55 На самом деле
18.20 Контрольная закупка
18.55 Удача в придачу!
20.00 Время
21.05 Двойная жизнь
23.05 Что и требовалось доказать
01.00 Ночные новости

Беларусь 2

07.00 Телеутро
09.00, 19.10 Телебарометр
09.05, 17.05 Женщины в черном
09.55, 17.55 Коварные горничные
10.50, 22.05 Слепая
11.55, 21.15 Папа сможет?
12.40 Мир наизнанку
13.30, 19.15 Американский жених
14.25 Битва салонов
15.25, 23.05 Их перепутали в роддоме
16.15, 23.50 Ничего себе ньюз
16.20, 23.55 Пин_код
18.40 Когда мы дома
20.15 Барышня-крестьянка
22.00 Спортлото 5 из 36, КЕНО

СТВ

06.00, 07.30, 10.30, 13.30, 16.30, 19.30, 22.30 24 часа
06.10, 17.25 Минщина
06.20, 07.45 Утро. Студия хорошего настроения
07.40, 20.10, 23.00 СТВ спорт
08.30, 20.15 Загадки человечества с Олегом Шишкиным
09.25, 21.10 День засекреченных списков
10.40, 17.35 Самые шокирующие гипотезы
12.20, 23.05 ДМБ
13.50 ДЖЕК РИЧЕР
16.05 Автопанорама
16.50 Самая полезная программа
20.00 Столичные подробности
22.10 Смотреть всем!
00.05 СУПЕРТЕЩА ДЛЯ НЕУДАЧНИКА

Беларусь 3

07.00 Дабраранак
07.35, 12.20, 20.10 Беларуская кухня
08.05, 12.00, 19.55 Калейдаскоп
08.20, 12.15 Гэты дзень
08.25, 18.15 Строгавы
09.35, 17.40 Апошні дзень
10.15 Запіскі на палях
10.45, 16.25 За двума зайцамі
12.50 Шляхта. Брутальная гісторыя
13.15 Хата на хату
14.10, 22.15 Сакрэтная папка
14.55, 21.05 ТАСС упаўнаважаны заявіць
16.00 Я хачу гэта ўбачыць!
19.25 Размаўляем па-беларуску
20.40 Калыханка
22.55 Святло далёкай зоркі

Беларусь 5

08.00 Хоккей. Лига Чемпионов. 1/2 финала. Ответный матч.Тршинец Чехия - Ювяскулля (Финляндия)
09.50 Гандбол. Чемпионат Европы. Франция - Беларусь
11.25 Хоккей. КХЛ. Динамо-Минск - Амур (Хабаровск)
13.20 Хоккей. Лига Чемпиоов. 1/2 финала. Ответный матч. Векше Лейкерз Швеция - Либерец (Чехия)
15.15 Смешанные единоборства. UFC
17.20 Гандбол. Чемпионат Европы. Хорватия - Швеция
18.55 Хоккей. Чемпионат Беларуси. Юность-Минск - Шахтер (Солигорск). Прямая трансляция
21.15 Спорт-центр
21.25 Слэм-данк
21.55 Огневой рубеж
22.25 Гандбол. Чемпионат Европы. Испания - Дания. Прямая трансляция

РТР-Беларусь

07.00 Комната смеха
08.10 Брестская крепость
11.00, 14.00, 17.00, 20.00 ВЕСТИ
11.40 Простые вопросы
12.00 Провокатор-2
13.50, 16.50, 19.50, 23.00 Новости - Беларусь
14.35 О самом главном
15.45 60 Минут
17.35 Судьба человека с Борисом Корчевниковым
18.45 Андрей Малахов. Прямой эфир
20.40 Семейный детектив
22.10, 23.10 Склифосовский. Реанимация

НТВ-Беларусь

06.15 Астропрогноз
08.10 Возвращение Мухтара
09.45, 23.05 ЧП.by
10.05, 13.00, 16.00, 19.00 Сегодня
10.35 Дорожный патруль
12.00 Суд присяжных
13.25, 18.25 Обзор
14.00 Адвокат
15.30 ЧП. Расследование
16.35, 19.40 Инспектор Купер
21.20 Оперетта капитана Крутова
23.25 Итоги дня
23.55 Патруль

ТВ3

06.00 Мультфильм
08.25 Доктор И...
08.55, 19.00, 02.15 Кузей. Гюней
10.35, 03.45 Судебные страсти
12.10, 18.00 Секреты экстрасенсов
13.00, 16.55 Гадалка
14.00 Параллельный мир
14.55 Охотники за привидениями
15.30 Простые сложности
16.05 Естественный отбор
20.50 Первокурсница
21.45, 05.15 Нераскрытые тайные
22.40 Линия защиты
23.10 Рухнувшие небеса
23.55 Адвокат Дьявола

ТНТ

06.00, 06.30, 07.00, 07.30 Физрук
08.00, 03.00 Импровизация
09.00, 10.15, 23.00, 00.00 Дом-2
11.30, 12.00, 12.30, 13.00, 13.30, 14.00 САШАТАНЯ
14.30, 15.00, 15.30, 16.00, 16.30, 17.00, 17.30, 18.00, 18.30 Универ
19.00, 19.30, 01.00, 01.30 Улица
20.00, 20.30, 02.00, 02.30 СВЕТА С ТОГО СВЕТА
21.00 Однажды в России
22.00 Comedy Club
05.00 Comedy Woman

Киномикс

02.00 Профилактика
10.00 Дети Хуанг Ши
12.05 Модная штучка
13.50 Однажды в Марселе
16.10 Пылающий остров
18.00 Машина Джейн Мэнсфилд
20.00 Я, Алекс Кросс
21.45 Мартовские иды
23.30 Зараженная

Дом Кино

03.30, 12.40 Кухня
06.05 Ах, водевиль, водевиль...
07.15 Иван Бровкин на целине
09.00 Дело было в Пенькове
10.55 Весна на Заречной улице
15.40 Гречанка
19.00 Белое солнце пустыни
20.40 Собачье сердце
23.15 Человек-амфибия
01.10 Трое в лодке, не считая собаки

МИР

06.00 Достучаться до звезды
06.30 Доброе утро, мир!
07.35 Нет проблем
09.00 ОСА
10.00, 13.15, 19.20 Метод Лавровой
13.00, 16.00, 19.00 Новости
14.00, 03.00 Дела семейные с Еленой Дмитриевой
15.00, 04.00 Дела семейные. Новые истории
16.15, 17.10, 18.05 Возвращение Мухтара-2
23.10 Самый лучший вечер
01.05 Одноклассницы
05.00 Спрут

ТВ 21

10.00, 18.00, 02.00 Александровский сад
10.55, 18.55, 02.55 Бегущая от реальности
12.30, 20.30, 04.30 Пираты
14.20, 22.20, 06.20 Новая подружка
16.10, 00.10, 08.10 Жестокие мечты

ТВ 1000

06.10, 18.10 Как выйти замуж за 3 дня
08.10 Как трусливый Роберт Форд убил Джесси Джеймса
11.15 Разум и чувства
13.55 Дикая река
16.10 Королевство полной луны
20.10 Жутко громко и запредельно близко
22.45 Ключ от всех дверей
00.45 Строго на запад
02.25 Деревня проклятых
04.00 Елизавета

ТВ 1000 Русское кино

06.20 Географ глобус пропил
08.40 Глухарь в кино
10.30, 00.25 Блиндаж
12.35 Старое доброе кино
14.30 Жених
16.20, 17.05, 04.20, 05.05 Забытая женщина
18.10 Ирония судьбы
20.20 Завтрак у папы
22.10 А зори здесь тихие
02.30 Курьер из «Рая»

РЕТРоТВ

06.00, 12.00, 18.00, 00.00 Следствие ведут ЗнаToКи
07.35, 01.35 Бенефис Веры Васильевой
08.25, 02.25 Дуэнья
09.55, 16.05, 22.05, 03.55 Жизнь Клима Самгина
11.05, 05.05 «Кабачок «13 стульев»
13.30 Бенефис Ларисы Голубкиной
15.25 Программа передач на вчера
17.10 Любите Родину мать вашу
19.10 Клоун с осенью в сердце
20.00 Счастливчики 60-х
21.30 Фронт за околицей
23.15 Л. И. Брежнев

ВТВ

06.00, 15.20 ВОРОНИНЫ
07.20 ДУРАКИ И ДОРОГИ
07.40, 04.20 ЧИЧИЛЭНД
08.00, 04.35 СМЕШАРИКИ
08.20, 04.55 МАШКИНЫ СТРАШИЛКИ
08.40, 03.50 ЕРАЛАШ
09.40, 19.00 МОЛОДЁЖКА. ВЗРОСЛАЯ ЖИЗНЬ
10.45 БЕЗ КОМПРОМИССОВ
12.25 6 КАДРОВ
13.00, 20.00 ЛОНДОНГРАД
14.10 ПОЛОСАТОЕ СЧАСТЬЕ
16.50, 05.10 РАНЕТКИ
17.50, 22.50 УРАЛЬСКИЕ ПЕЛЬМЕНИ
21.00 ПЕРЕВОЗЧИК 3
00.00 КОРАБЛЬ
00.50 БЕЗМОЛВНЫЙ СВИДЕТЕЛЬ
01.50 МЕТОД ЛАВРОВОЙ
03.30 ЛОВИ МОМЕНТ

18 января ЧЕТВЕРГ

ИМЕНИНЫ В ЭТОТ ДЕНЬ
Апполинария (Полина), Минай, Михей, Григорий
ПО КАТОЛИЧЕСКОМУ КАЛЕНДАРЮ
Малгожата, Беатриса, Петр
ВОСХОД: *9.07* ЗАХОД: *17.12*
ДОЛГ. ДНЯ: *8.05*

Беларусь 1

06.00, 07.20, 08.15 Доброе утро, Беларусь!
07.00, 08.00, 09.00, 12.00, 13.00, 15.00, 17.00, 19.00, 00.20 Новости
07.05, 08.05 Новости экономики
07.10, 08.10, 18.15, 00.05 Зона Х
09.10, 22.10 След
10.50, 12.10, 18.35, 19.20 Капитанша
13.10 Детский доктор
13.45 День в большом городе
14.45, 15.25 Райское место
15.15, 18.00 Новости региона
17.05 Белорусское времечко
21.00 Панорама
21.50 Агентства телевизионных новостей
23.45 Сфера интересов
00.40 День спорта

ОНТ

06.00, 06.30, 07.30, 08.30, 07.00, 08.00, 09.00, 11.00, 13.00, 16.00, 18.00, 20.30 Наши новости
06.10, 07.10, 08.10 Наше утро
09.10 «Пелагея. «Счастье любит тишину»
10.00 Жить здорово!
11.10 Модный приговор
12.20, 13.10, 19.00 Пусть говорят
13.55 Давай поженимся!
14.55 Мужское/Женское
16.20 Обратный отсчет
16.55 На самом деле
18.20 Контрольная закупка
18.55 Удача в придачу!
20.00 Время
21.05 Двойная жизнь
23.05 Что и требовалось доказать
01.00 Ночные новости

Беларусь 2

07.00 Телеутро
09.00, 19.10 Телебарометр
09.05, 17.05 Женщины в черном
09.55, 17.55 Коварные горничные
10.45, 22.05 Слепая
11.50, 21.15 Папа сможет?
12.40 Мир наизнанку
13.30, 19.15 Американский жених
14.25 На ножах
15.25, 23.05 Их перепутали в роддоме
16.15, 23.50 Ничего себе ньюз
16.20, 23.55 Пин_код
18.40 Когда мы дома
20.15 Барышня-крестьянка
22.00 Спортлото 6 из 49, КЕНО

СТВ

06.00, 07.30, 10.30, 13.30, 16.30, 19.30, 22.30 24 часа
06.10, 17.25 Минщина
06.20, 07.45 Утро. Студия хорошего настроения
07.40, 20.10, 23.00 СТВ спорт
08.30, 20.15 Загадки человечества с Олегом Шишкиным
09.25, 21.10 День засекреченных списков
10.40, 17.35 Самые шокирующие гипотезы
12.20, 23.25 ДМБ
13.50 СУПЕРТЕЩА ДЛЯ НЕУДАЧНИКА
15.35 Документальный спецпроект
16.50 Минск и минчане
20.00 Столичные подробности
22.10 Смотреть всем!
23.05 Автопанорама
00.30 СОЛДАТЫ. ЗДРАВСТВУЙ РОТА, НОВЫЙ ГОД!

Беларусь 3

07.00 Дабраранак
07.35, 12.20, 20.10 Беларуская кухня
08.05, 12.00, 19.55 Калейдаскоп
08.20, 12.15 Гэты дзень
08.25, 18.15 Строгавы
09.35, 17.40 Апошні дзень
10.20 Запіскі на палях
10.50, 16.25 Паездка праз горад
12.50 Шляхта. Брутальная гісторыя
13.15 Хата на хату
14.10, 22.10 Сакрэтная папка
14.55, 21.05 ТАСС упаўнаважаны заявіць
16.00 Я хачу гэта ўбачыць!
19.25 Размаўляем па-беларуску
20.40 Калыханка
22.50 Сусветная класіка

Беларусь 5

08.00 Хоккей. Чемпионат Беларуси. Юность-Минск - Шахтер (Солигорск)
09.50 Гандбол. Чемпионат Европы. Испания - Дания
11.25 Огневой рубеж
11.55 Легенды спорта. Белорусские истории
12.25 Смешанные единоборства. UFC
14.10 Хоккей. Лига Чемпиоов. 1/2 финала. Ответный матч
16.05 Биатлон. Этап кубка мира. Антхольц. Спринт. Женщины. Прямая трансляция
17.30 Слэм-данк
18.00 Мир английской премьер-лиги
18.30 Овертайм
19.00, 22.05 Спорт-центр
19.10 Овертайм. КХЛ
19.25 Хоккей. КХЛ. Динамо-Минск - Куньлунь (Китай). Прямая трансляция
22.20 Гандбол. Чемпионат Европы. Второй этап. Прямая трансляция

РТР-Беларусь

07.00 Утро России
11.00, 14.00, 17.00, 20.00 ВЕСТИ
11.40 Комната смеха
12.00 Провокатор-2
13.50, 16.50, 19.50, 23.00 Новости - Беларусь
14.35 О самом главном
15.45 60 Минут
17.35 Судьба человека с Борисом Корчевниковым
18.45 Андрей Малахов. Прямой эфир
20.40 Семейный детектив
22.10 Простые вопросы
22.30, 23.10 Склифосовский. Реанимация

НТВ-Беларусь

05.55 Астропрогноз
06.00, 07.00, 08.00, 10.00, 13.00, 16.00, 19.00 Сегодня
06.10, 07.10 Деловое утро НТВ
07.50, 08.10 Возвращение Мухтара
09.40, 23.05 ЧП.by
10.30 Дорожный патруль
12.00 Суд присяжных
13.25, 18.25 Обзор
14.05 Адвокат
16.35, 19.40 Инспектор Купер
21.20 Оперетта капитана Крутова
23.25 Итоги дня
23.55 Патруль

ТВ3

06.00 Мультфильм
08.25 Доктор И...
08.55, 19.00, 02.30 Кузей. Гюней
10.35, 04.05 Судебные страсти
12.10, 18.00 Секреты экстрасенсов
13.00, 16.55 Гадалка
14.00 Параллельный мир
14.55 Охотники за привидениями
15.30 Простые сложности
16.05 Естественный отбор
20.45 Первокурсница
21.40 Нераскрытые тайные
22.35 90е
23.20 Рухнувшие небеса
00.05 Робин Гуд
05.35 Линия защиты

ТНТ

06.00, 06.30, 07.00, 07.30 Физрук
08.00, 03.00 Импровизация
09.00, 10.15, 23.00, 00.00 Дом-2
11.30, 12.00, 12.30, 13.00, 13.30, 14.00 САШАТАНЯ
14.30, 15.00, 15.30, 16.00, 16.30, 17.00, 17.30, 18.00, 18.30 Универ
19.00, 19.30, 01.00, 01.30 Улица
20.00, 20.30, 21.00, 21.30, 02.00, 02.30 СВЕТА С ТОГО СВЕТА
22.00 Comedy Club
05.00 Comedy Woman

Киномикс

01.10 Месть от кутюр
03.20 Мания величия
05.15 Повторный брак
06.55 Ресторан господина Септима
08.30 Машина Джейн Мэнсфилд
10.40 Непобедимый Мэнни Пакьяо
12.25 Эпидемия
14.15 Право на убийство
16.00 История «Орда»
18.10 Мартовские иды
20.00 Ворон
21.50 Коко до Шанель
23.45 Вирус

Дом Кино

03.30, 12.40 Кухня
06.00 Ералаш
06.40 Человек-амфибия
08.30 Собачье сердце
11.05 Белое солнце пустыни
15.40 Гречанка
19.00 Каникулы строгого режима
21.10 Ширли-мырли
23.50 На Дерибасовской хорошая погода, или На Брайтон-Бич опять идут дожди
01.35 М/ф «Падал прошлогодний снег»
01.55 Без границ

МИР

06.00 Достояние республик. Меломания
06.30 Доброе утро, мир!
07.35 ОСА
10.00, 13.15, 19.20 Метод Лавровой
13.00, 16.00, 19.00 Новости
14.00 Дела семейные с Еленой Дмитриевой
15.00 Дела семейные
16.15, 17.10, 18.05 Возвращение Мухтара-2
23.10 Испытательный срок
01.10 Самый лучший вечер
03.00 Дела семейные. Новые истории
04.00 Спрут

ТВ 21

10.00, 18.00, 02.00 Александровский сад
10.55, 18.55, 02.55 8 свиданий
12.30, 20.30, 04.30 Дневник горничной
14.10, 22.10, 06.10 Час пик
16.00, 00.00, 08.00 3 дня на убийство

ТВ 1000

06.10, 17.55 Близнецы
08.25 Ключ от всех дверей
10.40 Жутко громко и запредельно близко
13.20 Елизавета
15.50 Деревня проклятых
20.10 Улыбка Моны Лизы
22.30 Такси 4
00.20 Жестокие игры
02.15 Стрингер
04.10 Одержимость

ТВ 1000 Русское кино

06.20 А зори здесь тихие
08.35 Завтрак у папы
10.25 Блиндаж
12.30 Старое доброе кино
14.30 Курьер из «Рая»
16.20, 17.05, 04.20, 05.05 Письма из прошлого
18.20 Голоса большой страны
20.20 Бармен
00.10 Шапито-шоу
02.30 Мужчина с гарантией

РЕТРоТВ

06.00, 12.00, 18.00, 00.00 Следствие ведут ЗнаToKи
07.30, 01.30 Бенефис Ларисы Голубкиной
09.25, 03.25 Программа передач на вчера
10.05, 16.05, 21.55, 04.05 Жизнь Клима Самгина
11.10, 05.10 Любите Родину мать вашу
13.10 Клоун с осенью в сердце
14.00 Счастливчики 60-х
15.30 Фронт за околицей
17.15 Л. И. Брежнев
18.50 Александр Ширвиндт
19.40 Шербурские зонтики
21.10 Дело темное
23.00 Кабачок 13 стульев

ВТВ

06.00, 15.20 ВОРОНИНЫ
07.20 ДУРАКИ И ДОРОГИ
07.40, 04.20 ЧИЧИЛЭНД
08.00, 04.35 СМЕШАРИКИ
08.20, 04.55 МАШКИНЫ СТРАШИЛКИ
08.40, 03.50 ЕРАЛАШ
09.40, 19.00 МОЛОДЁЖКА. ВЗРОСЛАЯ ЖИЗНЬ
10.45 ПЕРЕВОЗЧИК 3
12.35 6 КАДРОВ
13.00, 20.00 ЛОНДОНГРАД
14.10 ПОЛОСАТОЕ СЧАСТЬЕ
16.50, 05.10 РАНЕТКИ
17.50, 22.55 УРАЛЬСКИЕ ПЕЛЬМЕНИ
21.00 ХАОС
00.00 КОРАБЛЬ
00.50 БЕЗМОЛВНЫЙ СВИДЕТЕЛЬ
01.50 МЕТОД ЛАВРОВОЙ
03.30 ЛОВИ МОМЕНТ

19 января ПЯТНИЦА

ИМЕНИНЫ В ЭТОТ ДЕНЬ
ПО КАТОЛИЧЕСКОМУ КАЛЕНДАРЮ
Генрих, Иосиф (Йозеф), Мариуш
ВОСХОД: *9.06* ЗАХОД: *17.14*
ДОЛГ. ДНЯ: *8.08*

Беларусь 1

06.00, 07.20, 08.15 Доброе утро, Беларусь!
07.00, 08.00, 09.00, 12.00, 13.00, 15.00, 17.00, 19.00, 01.50 Новости
07.05, 08.05 Новости экономики
07.10, 08.10, 18.15 Зона Х
08.50 Слово Митрополита Павла на Крещение Господне
09.10 След
10.45, 12.10, 18.40, 19.20 Капитанша
13.10 Детский доктор
13.45 День в большом городе
14.45, 15.25, 17.05 Райское место
15.15, 18.00 Новости региона
21.00 Панорама
21.50 Клуб редакторов
22.25 Анютино счастье
02.05 День спорта

ОНТ

06.00, 06.30, 07.30, 08.30, 07.00, 08.00, 09.00, 11.00, 13.00, 16.00, 18.00, 20.30 Наши новости
06.10, 07.10, 08.10 Наше утро
09.10 Идеальный ремонт
10.00 Жить здорово!
11.10 Модный приговор
12.20, 13.10 Пусть говорят
13.55 Давай поженимся!
14.55 Мужское/Женское
16.20 Самая обаятельная и привлекательная
18.20 Контрольная закупка
18.55 Удача в придачу!
19.00 Поле чудес
20.00 Время
21.05 Двойная жизнь
23.05 Zолушка
00.45 Ночные новости

Беларусь 2

07.00 Телеутро
09.00, 19.10 Телебарометр
09.05, 17.05 Женщины в черном
09.55, 17.55 Коварные горничные
10.50 Понаехали
11.55, 21.15 Папа сможет?
12.40 Мир наизнанку
13.30, 19.15 Американский жених
14.25 На ножах
15.25 Их перепутали в роддоме
16.15, 23.50 Ничего себе ньюз
16.20, 23.55 Пин_код
18.40 Когда мы дома
20.15 Барышня-крестьянка
22.00 Спортлото 5 из 36, КЕНО
22.05 Битва экстрасенсов. 16 сезон

СТВ

06.00, 07.30, 10.30, 13.30, 16.30, 19.30, 22.30 24 часа
06.10, 17.25 Минщина
06.20, 07.45 Утро. Студия хорошего настроения
07.40, 20.10, 23.00 СТВ спорт
08.30 Загадки человечества с Олегом Шишкиным
09.25, 00.30 День засекреченных списков
10.40, 17.35 Самые шокирующие гипотезы
12.20, 23.05 ДМБ
13.50 СОЛДАТЫ. ЗДРАВСТВУЙ РОТА, НОВЫЙ ГОД!
15.40 Дальние родственники
16.10 Автопанорама
16.50 Добро пожаловаться
17.10 Открытый разговор
20.00 Столичные подробности
20.15 ЗНАКОМСТВО С ФАКЕРАМИ 2
21.55 Смотреть всем!
01.25 ЗОЛУШКА В САПОГАХ

Беларусь 3

07.00 Дабраранак
07.35, 12.20, 20.10 Беларуская кухня
08.05, 12.00, 19.55 Калейдаскоп
08.20, 12.15 Гэты дзень
08.25, 18.15 Строгавы
09.35, 17.40 Апошні дзень
10.15 Сіла веры
10.40 Размовы пра духоўнае
10.50, 16.25 Позняе дзіця
12.50 Шляхта. Брутальная гісторыя
13.15 Хата на хату
14.10, 22.15 Сакрэтная папка
14.55, 21.05 ТАСС упаўнаважаны заявіць
16.00 Я хачу гэта ўбачыць!
19.25 Размаўляем па-беларуску
20.40 Калыханка
22.55 Час кіно

Беларусь 5

08.00 Гандбол. Чемпионат Европы. Второй этап
09.30 Хоккей. КХЛ. Динамо-Минск - Куньлунь (Китай)
11.30 Биатлон. Этап кубка мира. Антхольц. Спринт. Женщины
12.55 Огневой рубеж
13.25 Спорт-микс
13.35 Мир английской премьер-лиги
14.05 Овертайм
14.35 Фактор силы
15.05 Футбол. Чемпионат Англии. Обзор тура
16.05 Биатлон. Этап кубка мира. Антхольц. Спринт. Мужчины. Прямая трансляция
17.30, 20.45 Спорт-центр
17.40 Легенды спорта. Белорусские истории
18.10 Смешанные единоборства. UFC
20.15 Хоккей для всех
20.55 Биатлон. Этап кубка мира. Антхольц. Спринт. Мужчины
22.20 Велотрек. Этап кубка мира. Минск

РТР-Беларусь

07.00 Утро России
11.00, 14.00, 17.00, 20.00 ВЕСТИ
11.40 Простые вопросы
12.00 Провокатор-2
13.50, 16.50, 19.50, 23.00 Новости - Беларусь
14.35 О самом главном
15.45 60 Минут
17.35 Судьба человека с Борисом Корчевниковым
18.45 Андрей Малахов. Прямой эфир
20.40 Семейный детектив
22.10, 23.10 Склифосовский. Реанимация

НТВ-Беларусь

05.55 Астропрогноз
06.00, 07.00, 08.00, 10.00, 13.00, 16.00, 19.00 Сегодня
06.10, 07.10 Деловое утро НТВ
07.50, 08.10 Возвращение Мухтара
09.40, 23.05 ЧП.by
10.30 Дорожный патруль
12.00 Суд присяжных
13.25, 18.25 Обзор
14.05 Адвокат
16.35, 19.40 Инспектор Купер
23.35 Патруль

ТВ3

06.00 Мультфильм
08.25 Доктор И...
08.55, 01.40 Кузей. Гюней
10.35, 03.15 Судебные страсти
12.10 Секреты экстрасенсов
13.00 Гадалка
14.00, 04.45 Параллельный мир
14.55 Охотники за привидениями
15.30 Простые сложности
16.00 Мой герой
16.50, 00.20 Стекляшка на миллион
18.20 Как вернуть мужа за 30 дней
20.05 Назад в будущее
22.10 Ван Хельсинг
05.30 Обложка

ТНТ

06.00, 06.30, 07.00, 07.30 Физрук
08.00, 03.00 Импровизация
09.00, 10.15, 23.00, 00.00 Дом-2
11.30, 12.00, 12.30, 13.00, 13.30, 14.00 САШАТАНЯ
14.30 Однажды в России
20.00, 01.00, 05.00 Comedy Woman
21.00 Comedy Club
22.00 Открытый микрофон

Киномикс

01.20 Безумно влюбленный
03.30 Возвращение высокого блондина
05.00 Человек из Рио
07.00 Мерцающие огни
08.55 Большая маленькая Я
10.25 Машина Джейн Мэнсфилд
12.30 Сокровище Амазонки
14.15 Я, Алекс Кросс
16.15 Плюс один
18.00 Кровью и потом: Анаболики
20.05 Все или ничего
22.00 Дом напротив
23.35 Непобедимый Мэнни Пакьяо

Дом Кино

03.30, 12.40 Кухня
06.05 На Дерибасовской хорошая погода, или На Брайтон-Бич опять идут дожди
07.45 Ширли-мырли
10.20 Каникулы строгого режима
15.40 Гречанка
19.00 Где находится нофелет?
20.35 Однажды двадцать лет спустя
22.05 Нежданно-негаданно
23.40 С любимыми не расставайтесь
01.05 Собака на сене

МИР

06.00 Наше кино. История большой любви
06.30 Доброе утро, мир!
07.35 Любимые актеры
08.00, 13.15 Метод Лавровой
13.00, 16.00, 19.00 Новости
14.00 Дела семейные с Еленой Дмитриевой
15.00 Дела семейные. Новые истории
16.15 Секретные материалы
17.10, 18.05 Возвращение Мухтара-2
19.20 Буду верной женой
23.10 Сказка о потерянном времени
00.40 Держись, шоубиз!
01.10 Испытательный срок

ТВ 21

10.00, 18.00, 02.00 Александровский сад
11.00, 19.00, 03.00 Конформист
12.55, 20.55, 04.55 Агент Хамилтон
14.30, 22.30, 06.30 Бульвар спасения
16.10, 00.10, 08.10 Сын Саула

ТВ 1000

06.10, 18.10 Марс атакует!
08.15 Такси 4
10.05 Жестокие игры
12.00 Улыбка Моны Лизы
14.20 Одержимость
16.25 Обречённые обручённые
20.10 Дивергент
22.50 Девятки
00.45 Законы привлекательности
02.40 Как трусливый Роберт Форд убил Джесси Джеймса
05.35 Разум и чувства

ТВ 1000 Русское кино

06.20 Гидравлика
08.20 Бармен
10.10 Ковчег
12.00 Старое доброе кино
13.30 Иван сын Амира
16.20, 17.05, 04.20, 05.05 Письма из прошлого
18.25 Мужчина с гарантией
20.20 Огни большой деревни
22.10 Бабло
00.05 Убежать, догнать, влюбиться
01.50 Географ глобус пропил

РЕТРоТВ

06.00, 12.00, 18.00, 00.00 Следствие ведут ЗнаToKи
07.10, 01.10 Клоун с осенью в сердце
08.00, 02.00 Счастливчики 60-х
09.30, 03.30 Фронт за околицей
10.05, 15.55, 22.00, 04.05 Жизнь Клима Самгина
11.15 Л. И. Брежнев
12.50 Александр Ширвиндт
13.40 Шербурские зонтики
15.10 Дело темное
17.00 Кабачок 13 стульев
19.35 Продолжаем разговор о музыке. Последняя встреча с Л. О. Утесовым
20.55 Имена-Легенды
21.25 Программа передач на вчера
23.10 Родился с песнею цыган...Монолог Виктора Светлова
23.50 Киноистории
05.15 Л

ВТВ

06.00, 15.20 ВОРОНИНЫ
07.20 ДУРАКИ И ДОРОГИ
07.40, 04.20 ЧИЧИЛЭНД
08.00, 04.35 СМЕШАРИКИ
08.20, 04.55 МАШКИНЫ СТРАШИЛКИ
08.40, 03.35 ЕРАЛАШ
09.40, 19.00 МОЛОДЁЖКА. ВЗРОСЛАЯ ЖИЗНЬ
10.45 ХАОС
12.40 6 КАДРОВ
13.00, 20.00 ЛОНДОНГРАД
14.10 ПОЛОСАТОЕ СЧАСТЬЕ
16.50, 05.10 РАНЕТКИ
17.50, 23.00 УРАЛЬСКИЕ ПЕЛЬМЕНИ
21.00 ПРОФЕССИОНАЛ
00.00 СЛИЗНЯК
01.35 МЕТОД ЛАВРОВОЙ
03.15 ЛОВИ МОМЕНТ

20 января СУББОТА

ИМЕНИНЫ В ЭТОТ ДЕНЬ
Иван
ПО КАТОЛИЧЕСКОМУ КАЛЕНДАРЮ
Фабиан, Себастьян
ВОСХОД: ***9.04*** ЗАХОД: ***17.16***
ДОЛГ. ДНЯ: ***8.12***

Беларусь 1

06.20 Існасць
06.45 Любовь приходит не одна
08.25 Кулинарная дипломатия
09.00, 12.00, 15.00 Новости
09.10 Клуб редакторов
09.50 Здоровье
10.35 Под ключ
11.10 «Сваты. Жизнь без грима»
12.10 50 рецептов первого
12.45, 15.45 Сваты 4
13.50 Я знаю
15.15 Краіна
16.50 Ребёнок на миллион
21.00 Панорама
21.45 Счастливый вечер
22.40 Любовь Надежды
02.05 День спорта

ОНТ

07.00, 09.00, 16.00, 20.30 Наши новости
07.10, 23.45 Мой ласковый и нежный зверь
09.10 Смешарики. Спорт
09.30 Здоровье
10.40 Смак
11.30 Идеальный ремонт
12.35 Умницы и умники
13.25 Ералаш
14.00 Укротительница тигров
16.20 Моя мама-невеста
17.50 Кто хочет стать миллионером?
18.55 Лучше всех!
21.05 Удача в придачу!
21.10 Сегодня вечером

Беларусь 2

07.00 Слишком много хвостов
07.30 Холодное сердце
08.50, 21.55 Телебарометр
08.55 Мир наизнанку
09.45 На ножах
10.45 Битва салонов
11.45 Как приручить дракона
13.25 102 далматинца
15.10 Биатлон
16.05 Копейка в копейку
16.35 Поймай меня, если сможешь
19.00 День труда
20.55 Барышня-крестьянка
22.00 Спортлото 6 из 49, КЕНО
22.05 Сыграй меня, если сможешь

СТВ

06.15 ЗОЛУШКА В САПОГАХ
07.10 ЗНАКОМСТВО С ФАКЕРАМИ 2
08.50 Самая полезная программа
09.40 Ремонт по-честному
10.25 «Теледоктор»
11.00 Минск и минчане
11.35 Дальние родственники
12.00 ДМБ
13.30, 16.30, 19.30 24 часа
13.45 Открытый разговор
14.00 ДОЖИВЕМ ДО ПОНЕДЕЛЬНИКА
15.55 Большой город
16.40 Странное дело
18.30 Документальный спецпроект
20.00 СТВ спорт
20.10 ЛАРА КРОФТ: РАСХИТИТЕЛЬНИЦА ГРОБНИЦ
21.50 День засекреченных списков
22.45 СОЛДАТЫ. НОВЫЙ ГОД, ТВОЮ ДИВИЗИЮ!
00.15 Соль

Беларусь 3

07.35 Сіла веры
08.00, 14.30, 20.15 Калейдаскоп
08.15, 14.45, 20.30 Гэты дзень
08.20 Мультфільмы
08.50 Вечны кліч
10.00 Хата на хату
10.55 Беларуская кухня
11.20 Беларусь як песня
11.45 Размаўляем па-беларуску
12.15 Цётка Маруся
14.50 Навукаманія
15.20 Камедыянт
17.00 Апошні дзень
17.35 Справа Румянцава
19.20 Спатканне сяброў
20.40 Калыханка
21.05 Верныя сябры
22.35 Тэатр ў дэталях
23.05 Сусветная класіка

Беларусь 5

08.00, 00.05 Велотрек. Этап кубка мира. Минск
09.10 Биатлон. Этап кубка мира. Антхольц. Спринт. Мужчины
10.35, 17.40 Спорт-микс
10.45 Легенды спорта. Белорусские истории
11.15 Хоккей для всех
11.45 Фристайл. Этап кубка мира. Лыжная акробатика
13.05 Большой спорт. Ток-шоу
13.50 Хоккей. КХЛ. Динамо (Рига) - Динамо-Минск. Прямая трансляция
16.20 Тренировочный день
16.50 Биатлон. Этап кубка мира. Антхольц. Гонка преследования. Мужчины. Прямая трансляция
17.50 Хоккей. Чемпионат Беларуси. Динамо (Молодечно) - Юность-Минск. Прямая трансляция
20.15 Спорт-центр
20.25 Футбол. Чемпионат Англии. Манчестер Сити - Ньюкасл. Прямая трансляция
22.25 Гандбол. Чемпионат Европы. Второй этап. Прямая трансляция

РТР-Беларусь

07.00 7 футов под килем
10.10 Пятеро на одного
11.00 ВЕСТИ
11.20 Живые истории
12.10 Провокатор-2
14.00 Наше дело
14.15 Аншлаг и Компания
16.30 Дочь за отца
20.00 ВЕСТИ В СУББОТУ
20.55 Привет, Андрей!
22.40 Расплата

НТВ-Беларусь

06.20 Астропрогноз
06.25 Адвокат
08.00, 10.00, 16.00 Сегодня
08.20 Врачебные тайны плюс
08.50 Их нравы
09.30 ЧП.by
10.25 Главная дорога
11.05 Еда живая и мёртвая
12.00 Квартирный вопрос
13.00 Поедем, поедим!
13.51 Выйти замуж за генерала
16.25 Следствие вели...
17.15 Секрет на миллион
19.00 Центральное телевидение
19.55 Отпуск по ранению
23.05 Бумер

ТВ3

06.00 Мультфильмы
10.15 Добро пожаловать домой!
11.00, 01.45 Хроники московского быта
11.50, 02.25 Трюфельный пёс королевы Джованны
15.15 Ищите женщину
17.55 Мегамозг
19.25, 05.30 10 самых
20.00 Любимая
21.50 Побег Из Шоушенка
00.15 Рухнувшие небеса

ТНТ

06.00, 06.30, 07.00, 07.30 Физрук
08.00, 11.00, 19.00 Экстрасенсы ведут расследование
09.00, 10.00, 23.00, 00.00 Дом-2
12.30, 13.00, 13.30 САШАТАНЯ
14.00, 14.30, 15.00, 15.30, 16.00, 16.30, 17.00, 17.30, 18.00, 18.30 СВЕТА С ТОГО СВЕТА
01.00 Comedy Club
02.00, 02.30 Филфак
03.00 Импровизация
05.00 Comedy Woman

Киномикс

01.25 Такси
03.00 Право на убийство
04.40 Эмпайр Стейт
06.20 Коко до Шанель
08.15 Лицо любви
09.50 Ночной поезд до Лиссабона
11.45 Однажды в Марселе
13.55 Машина Джейн Мэнсфилд
16.10 Пылающий остров
18.00 Неудержимые
19.40 Неудержимые 2
21.25 Неудержимые 3
23.25 Модная штучка

Дом Кино

03.30 Кухня
06.05 Неоконченная повесть
07.50 Мы с вами где-то встречались
09.35 Добро пожаловать, или Посторонним вход воспрещён
10.55 Однажды двадцать лет спустя
12.25 Где находится нофелет?
13.55 Влюблён по собственному желанию
15.35 Дорогой мой человек
17.40 Улица полна неожиданностей
19.00 Не может быть!
20.50 Двенадцать стульев
23.50 Свадьба в Малиновке
01.35 За двумя зайцами

МИР

06.15 Сказка о потерянном времени
07.50 Союзники
09.00 Ой, мамочки!
09.30 Наше кино. История большой любви
10.00, 16.00, 19.00 Новости
10.15 Достояние республик. Меломания
10.45 Гараж
12.40 «Любимые актеры». Фильм «Гараж»
13.35 Никита
16.15, 20.00 Единственный мужчина
23.45 Буду верной женой

ТВ 21

10.00, 18.00, 02.00 Агентура
11.00, 19.00, 03.00 Великая Афродита
12.40, 20.40, 04.40 Невидимая
14.35, 22.35, 06.35 Искусство любить
16.05, 00.05, 08.05 Малавита

ТВ 1000

08.10 Девятки
10.05 Законы привлекательности
11.50 Дивергент
14.30 Как трусливый Роберт Форд убил Джесси Джеймса
17.30 Разум и чувства
20.10 Дивергент, глава 2: Инсургент
22.25 Мачеха
00.50 Без изъяна
02.50 Строго на запад
04.15 Ключ от всех дверей

ТВ 1000 Русское кино

06.20 Огни большой деревни
08.05 Бабло
09.50 Убежать, догнать, влюбиться
11.35, 13.00 Старое доброе кино
14.25 Географ глобус пропил
16.45, 04.30 Завтрак у папы
18.35 Глухарь в кино
20.20 Служебный роман
22.10 Кандагар
00.20, 01.10 Гетеры майора Соколова
02.20 А зори здесь тихие

РЕТРоТВ

06.00, 12.00, 00.00 Следствие ведут ЗнаToKи
06.50, 00.50 Александр Ширвиндт
07.40, 01.40 Шербурские зонтики
09.10, 03.10 Дело темное
09.55, 16.00, 03.55 Жизнь Клима Самгина
11.00, 05.00 Кабачок 13 стульев
13.35 Продолжаем разговор о музыке. Последняя встреча с Л. О. Утесовым
14.55 Имена-Легенды
15.25 Программа передач на вчера
17.10 Родился с песнею цыган...Монолог Виктора Светлова
17.50 Киноистории
18.00, 19.35 Идиот
21.00 В поисках утраченного
21.40 Одиссея капитана Блада №1
22.45 Одиссея капитана Блада №2

ВТВ

06.00 ТУРБО МИКСЕР
07.00 6 КАДРОВ
08.00 ОСТОРОЖНО: ДЕТИ!
09.00, 03.00 ДУДА И ДАДА
09.20, 03.15 СМЕШАРИКИ
09.40, 03.35 МАШКИНЫ СТРАШИЛКИ
10.00 СКУБИ ДУ
10.30, 02.10 ЕРАЛАШ
11.30 РОГА И КОПЫТА
13.00 Travel-шоу «ВОКРУГ СВЕТА ВО ВРЕМЯ ДЕКРЕТА»
13.30 ВЕЧНЫЙ ОТПУСК
15.30, 16.40, 19.10, 21.00, 23.00, 00.35 Прогноз погоды на неделю
15.30 ПАПИНЫ ДОЧКИ
16.40 ОСОБОЕ МНЕНИЕ
19.10 УРАЛЬСКИЕ ПЕЛЬМЕНИ
21.00 СУПЕР 8
23.00 ПОСЛАННИКИ
00.35 ХОЧУ ВЕРИТЬ с Борисом Корчевниковым
04.00 ЛОВИ МОМЕНТ
05.00 ДУРАКИ И ДОРОГИ

ОДО «Наркотер», УНП 500045864
КОДИРОВАНИЕ
ВРАЧИ ОДО «НАРКОТЕР»:
Прищепа В.К.
Курилов Ю.В.
Шкурский А.И.
ПО АДРЕСУ:
г. Волковыск, ул. Победы, 4, т.+375292857781;
г. Ивацевичи, ул. Ленина, 57, т. 8(01645)91455, +375297949069;
г. Гродно, пр. Космонавтов, 2/1, т. 8(0152)965146, 8(0152)752016

21 января ВОСКРЕСЕНЬЕ

ИМЕНИНЫ В ЭТОТ ДЕНЬ
Антон, Георгий (Егор, Юрий), Григорий, Емельян, Теофил, Юлиан, Василиса
ПО КАТОЛИЧЕСКОМУ КАЛЕНДАРЮ
Агнесса (Агнешка), Ярослав
ВОСХОД: ***9.03*** ЗАХОД: ***17.18***
ДОЛГ. ДНЯ: ***8.15***

Беларусь 1

07.00 Сваты 4
09.00, 12.00, 12.10, 15.00 Новости
09.10 Арсенал
09.45 Коробка передач
10.25 Народное утро
11.05 Вокруг планеты
12.35 50 рецептов первого
13.10, 15.30 Недотрога
15.15 Твой город
17.10 Я никогда не плачу
20.35 Навіны надвор'я
21.00 Главный эфир
22.10 Ребёнок на миллион

ОНТ

07.00, 09.00, 16.00 Наши новости
07.10 Бедная Саша
09.10 Воскресная проповедь
09.25 На наш вкус
12.45 Песня года Беларуси-2017
16.20 Александр Збруев. Мечта одинокой женщины
20.00 Контуры
21.05 Голос
23.15 Что? Где? Когда?

Беларусь 2

07.00 102 далматинца
08.30, 20.05, 21.55 Телебарометр
08.35 М/с «Фиксики»
08.55 Мир наизнанку
09.45 Камень, ножницы, бумага
10.20 На ножах
11.20 Битва салонов
12.20, 20.55 Барышня-крестьянка
13.20 Икона стиля
14.20 Кунг-фу Панда: Захватывающие легенды
15.30 Когда мы дома
16.25 Фантастика «5-я волна»
18.20 Битва экстрасенсов. 16 сезон
20.35 Два рубля
22.00 Спортлото 5 из 36, КЕНО
22.05 Поймай меня, если сможешь
00.25 ЛавЛавCar

СТВ

06.45 Добро пожаловаться
07.05 ДОЖИВЕМ ДО ПОНЕДЕЛЬНИКА
08.50, 16.00 Автопанорама
09.20 Пища богов
11.00 Большой завтрак
11.40 Дорогая передача
11.50 ЛАРА КРОФТ: РАСХИТИТЕЛЬНИЦА ГРОБНИЦ
13.30, 16.30 24 часа
13.40, 01.30 БАЛЛАДА О СОЛДАТЕ
15.15 Водить по-русски
15.30 Центральный регион
16.55 ТРАНСФОРМЕРЫ: МЕСТЬ ПАДШИХ
19.30 Неделя
20.25 ЛАРА КРОФТ: РАСХИТИТЕЛЬНИЦА ГРОБНИЦ 2 - КОЛЫБЕЛЬ ЖИЗНИ
22.20 Неделя спорта
22.50 День засекреченных списков
23.50 НОВОГОДНИЕ ПРИКЛЮЧЕНИЯ

Беларусь 3

07.35 Святыні Беларусі
08.00, 13.15, 20.15 Калейдаскоп
08.15, 13.30, 20.30 Гэты дзень
08.20 Паўторны шлюб
10.05 Наперад у мінулае
10.30 Нацыянальны хіт-парад
11.25 Майстры і куміры
12.20 Вялікія мастакі
13.35 «Залаты шлягер-2017»
15.20 Беларусь як песня
15.50 Верныя сябры
17.30 Вечны кліч
18.40 Хата на хату
19.35 Апошні дзень
20.40 Калыханка
21.05 Справа Румянцава
22.45 Камертон
23.10 Сусветная класіка

Беларусь 5

07.35 Биатлон. Этап кубка мира. Антхольц. Гонка преследования. Женщины
08.20 Биатлон. Этап кубка мира. Антхольц. Гонка преследования. Мужчины
09.10 Хоккей. КХЛ. Динамо (Рига) - Динамо-Минск
11.05 Фристайл. Этап кубка мира. Лыжная акробатика
12.25 Футбол. Чемпионат Англии. Бернли - Манчестер Юнайтед
14.20 Биатлон. Этап кубка мира. Антхольц. Масстарт. Женщины. Прямая трансляция
15.10 Гандбол. Чемпионат Европы. Второй этап
16.35 Биатлон. Этап кубка мира. Антхольц. Масстарт. Мужчины. Прямая трансляция
17.25 Игры «на вырост»
17.55 Легенды спорта. Белорусские истории
18.25 Пит-стоп
18.55 Футбол. Чемпионат Англии. Саутгемптон - Тоттенхэм. Прямая трансляция
20.55 Велотрек. Этап кубка мира. Минск
22.30 Итоги недели
23.15 Смешанные единоборства. UFC

РТР-Беларусь

07.00 Комната смеха
08.00 Расплата
11.00, 14.00 ВЕСТИ
11.20 Сам себе режиссер
12.15 Утренняя почта
13.00 Когда все дома с Тимуром Кизяковым
14.15 Зимняя вишня
16.00 Смеяться разрешается
18.20 Нелегкое счастье
20.00 ВЕСТИ НЕДЕЛИ
21.30 Что происходит
22.30 Большая опера
00.35 Воскресный вечер с Владимиром Соловьевым

НТВ-Беларусь

06.25 Астропрогноз
06.30 Адвокат
08.00, 10.00, 16.00 Сегодня
08.20 Однажды...
08.55 Их нравы
10.20 Первая передача
11.00 Чудо техники
11.55 Дачный ответ
13.00 Поедем, поедим!
13.20 НашПотребНадзор
14.20 Ошибка следствия
16.20 Следствие вели...
18.00 Новые русские сенсации
19.00 Итоги недели
20.05 Ты не поверишь!
21.00 Звезды сошлись
22.35 Бумер: Фильм второй

ТВ3

06.00 Мультфильмы
10.20 Барышня и кулинар
10.55, 01.20 Твой мир
14.25 Жена. История любви
15.45 Ласковый май
16.45 Первокурсница
20.00 Без обмана
20.55 День Независимости
23.25 Осторожно мошенники!
23.55 Рухнувшие небеса
04.35 Стекляшка на миллион

ТНТ

06.00, 06.30, 07.00, 07.30 Физрук
08.00 Экстрасенсы ведут расследование
09.00, 10.00, 23.00, 00.00 Дом-2
11.00, 22.00 Stand Up
12.00, 12.30, 13.00, 13.30, 14.00, 14.30 САШАТАНЯ
15.00, 21.00 Однажды в России
16.00 Где логика?
17.00, 03.00 Импровизация
18.00 Открытый микрофон
19.00, 01.00 Comedy Club
02.00, 02.30 Филфак
05.00 Comedy Woman

Киномикс

01.15 Замороженный
02.40 Повторный брак
04.20 Ресторан господина Септима
05.55 Вирус
07.25 Зараженная
09.05 Эпидемия
10.50 Дом напротив
12.20 Мартовские иды
14.05 Все или ничего
16.00 Мерцающие огни
18.00 Ворон
19.50 Право на убийство
21.35 Я, Алекс Кросс
23.20 Кровью и потом: Анаболики

Дом Кино

02.55 М/ф «Падал прошлогодний снег»
03.15 Нежданно-негаданно
04.40 Живёт такой парень
06.40 Свадьба в Малиновке
08.25 Двенадцать стульев
11.25 Гардемарины, вперёд!
16.00 Служебный роман
19.00 Мосфильма
20.55 Зигзаг удачи
22.30 Земля Санникова
00.20 Я шагаю по Москве
01.45 Эта весёлая планета

МИР

06.00 Миллион вопросов о природе
06.30 Такие странные
07.00 Беларусь сегодня
08.20 Культ/Туризм
08.50 Еще дешевле
09.30 Достучаться до звезды
10.00, 16.00 Новости
10.15, 16.15 Две легенды
19.00 Вместе
20.00 Гараж
21.45 Улыбка Бога, или Чисто одесская история
00.05 Единственный мужчина

ТВ 21

10.00, 18.00, 02.00 Агентура
10.55, 18.55, 02.55 Глубокое синее море
12.35, 20.35, 04.35 Образцовые семьи
14.30, 22.30, 06.30 Секс на две ночи
16.00, 00.00, 08.00 Жизнь

ТВ 1000

06.10, 17.35 Жутко громко и запредельно близко
08.45 Мачеха
11.05 Дивергент, глава 2: Инсургент
13.25 Без изъяна
15.30 Ключ от всех дверей
20.10 Дивергент, глава 3: За стеной
22.40 Малышка на миллион
01.25 Игра
04.00 Жестокие игры

ТВ 1000 Русское кино

06.20 Служебный роман
08.05 Кандагар
10.05 Юрьев день
12.45 Старое доброе кино
14.25 Глухарь в кино
16.10 А зори здесь тихие
18.20, 19.10 Гетеры майора Соколова
20.20 Хоттабыч
22.10 День радио
00.10 22 минуты
01.50 Переводчик
03.00 Бармен
04.30 Гидравлика

РЕТРоТВ

06.00, 00.00 Следствие ведут ЗнаToKи
07.35, 01.35 Продолжаем разговор о музыке. Последняя встреча с Л. О. Утесовым
08.55, 02.55 Имена-Легенды
09.25, 03.25 Программа передач на вчера
10.00, 04.00 Жизнь Клима Самгина
11.10, 05.10 Родился с песнею цыган...Монолог Виктора Светлова
11.50, 05.50 Киноистории
12.00, 13.35 Идиот
15.00 В поисках утраченного
15.40 Одиссея капитана Блада №1
16.45 Одиссея капитана Блада №2
18.00 Юбилейный вернисаж Ильи Резника
20.30 Карьера Димы Горина
22.05 Аккаттоне

ВТВ

06.00, 07.00, 08.00, 09.00, 11.00, 12.00, 13.00, 15.00, 16.50, 23.10 Прогноз погоды на неделю
06.00, 01.20 ТУРБО МИКСЕР
07.00 6 КАДРОВ
08.00 ОСТОРОЖНО: ДЕТИ!
09.00, 03.00 ДУДА И ДАДА
09.20, 03.15 СМЕШАРИКИ
09.40, 03.35 МАША И МЕДВЕДЬ
10.00 СКУБИ ДУ
10.30, 02.30 ЕРАЛАШ
11.00 ДЕТСКИЙ КВН
12.00 УСПЕТЬ ЗА 24 ЧАСА
13.00 ВЕЧНЫЙ ОТПУСК
15.00 Приключения «НЕОБЫЧАЙНЫЕ ПРИКЛЮЧЕНИЯ АДЕЛЬ»
16.50 МАДАГАСКАР
18.20, 22.10 УРАЛЬСКИЕ ПЕЛЬМЕНИ
20.20 ПОВЕЛИТЕЛЬ СТИХИЙ
23.10 МИЛЛИОНЫ В СЕТИ
00.10 ПАПИНЫ ДОЧКИ
04.00 ЛОВИ МОМЕНТ
05.00 ДУРАКИ И ДОРОГИ

Белорус из Швейцарии вытащил сельчанку из долговой ямы

Говорят, что чудеса случаются под Новый год. В этом убедилась недавно жительница деревни Деречин Зельвенского район Наталья Михно. Мы не раз рассказывали об этой женщине, которую государство обдирает как липку и, по сути, сделало рабом.

У женщины государство отобрало пятерых детей, отключило электроэнергию и заставило выживать на 30-50 рублей в месяц. У Натальи не было даже денег, чтобы заготовить дрова на зиму. С 2012 года женщине приходится выживать на 56 копеек в день. О ее сложной ситуации знали все: председатель Деречинского сельсовета Светлана Гринцевич, председатель Зельвенского райисполкома Ян Пальчис, депутаты всех рангов, руководитель сельхозпредприятия «Голынка» Владимир Юч, где трудится Наталья Михно, но никто не помог этой одинокой женщине решить проблему.

ФОТО ИЗ АРХИВА «ГС»
Наталья Михно

Недавно от Натальи я получила очередное SMS-сообщение, в котором она написала следующее: «Я сейчас нахожусь в очередном трудовом отпуске, так как нет работы. Никаких изменений у меня нет, никому я не нужна, без света и без дров. Помогите мне, не бросайте меня».

Честно признаюсь, эти слова зацепили за душу.

И вот наконец свершилось чудо: нашелся человек, который готов решить проблемы Натальи Михно. Им оказался Алесь Сапего из Бобруйска, который в настоящее время живет с семьей в Швейцарии. Об этом приятном известии я узнала от корреспондента «Белсат». Для того чтобы подтвердить информацию, я обратилась в Деречинский сельсовет к председателю Светлане Гринцевич. И вот как она прокомментировала ситуацию:

— Мне позвонил некто Алесь из Швейцарии и сказал, что хочет помочь Наталье Михно. А потом мне позвонили из Бобруйска и интересовались, как можно переслать деньги, чтобы погасить задолженность за электроэнергию Натальи Михно.

Алесь Сапего

— Деньги они уже перечислили?

— Да, деньги поступили на счет, и мы будем ей подключать электричество. Сегодня (9.01.2018. — **Прим. авт.**) должны приехать к ней электрики, если все будет хорошо, то будем подключать.

— Скажите, Алесь полностью погасил задолженность?

— Полностью, четыреста рублей: 300 рублей задолженности и 97 рублей за подключение.

— Только за электроэнергию заплатил задолженность, а больше ничем не обещал помочь?

— Обещал решить проблему с дровами, если есть проблемы с окнами, то и их заменит.

— Светлана Константиновна, как Вы относитесь к тому, что совершенно посторонний человек протянул руку помощи женщине, которая проживает на территории Деречинского сельсовета и которую вы загнали в кабалу?

— Она сама виновата. Я не буду ничего по этому поводу комментировать.

Мы нашли Алеся Сапегу благодаря интернету, узнали, что Алесь действительно живет в Швейцарии уже девять лет, но остается верен своей Родине. У него есть семья, четверо детей, он занимается благотворительностью, а также социальными и культурными проектами. Алесь приложил много усилий, чтобы прах знаменитой белорусской меценатки Магдалены Радзивилл перевезли в Беларусь, чтобы в Швейцарии появился памятник Костюшко. И вот сейчас белорус, который живет более чем за тысячу километров, проявил заботу и великодушие по отношению к простой сельчанке, взывавшей о помощи к местным чиновникам более пяти лет.

В одном из своих интервью Алесь заметил, что ему важно, чтобы кому-то было хорошо от того, что он делает.

Вот если бы каждый из нас творил добро на земле, то таких неприятных ситуаций, в которую попала Наталья Михно, и не было бы.

Анна ВОЛОДАЩУК
ANNA@GS.BY

УНП 590719077, ЧТПУП "ЮриксБел"
РАССРОЧКА ДО 6 МЕСЯЦЕВ
ШКАФЫ-КУПЕ
НОВОСЁЛАМ СКИДКИ!
Добрый Дом
Брестская 109А
kupe-slonim.by
Тел. 6-36-00

Жалюзи
роллеты (тканевые, защитные)
москитные сетки
Низкие цены
Установка
Тел. 8-029-278-03-13
ИП Середа М.Е., УНП 291211010

КРЕДИТЫ
в ТЦ «Арена»
До 50 000руб.
Без справки о доходах.
Можно взять кредит, чтобы погасить другие кредиты.
г. Слоним, ТЦ «Арена», ул. Первомайская, д. 4а. (в подвале)
Тел.: 8 (029) 540 78 48
ЧУП по оказанию услуг «Студия развлечений «Арт Гастинец» УНП490979613

шкафы-купе
ИП Супрун С.И., УП 590321395
•радиусные
•угловые
•диагональные
•фотопечать
•пескоструй
корпусная мебель
по индивидуальным проектам
• замер, доставка • рассрочка без %
• установка • выезд на район
Vel 8-044-4-99-22-44
МТС 8-033-31-96-96-6

MSD Империя потолков impo.by
НАТЯЖНЫЕ ПОТОЛКИ
ОТ ПРОСТЫХ ДО СЛОЖНЫХ
ШИРОКИЙ АССОРТИМЕНТ
РАССРОЧКА ДО 7 МЕСЯЦЕВ
ЛЮБАЯ КОМПЛЕКТАЦИЯ
КАЧЕСТВЕННЫЙ МОНТАЖ
от 7,5 рублей
УНП 591608560
365 09 09
СОБСТВЕННОЕ ПРОИЗВОДСТВО

НАТЯЖНЫЕ ПОТОЛКИ
От простых до самых невероятных!!! Быстро и Качественно!!!
РАССРОЧКА ОТ 2 ДО 7 МЕСЯЦЕВ БЕЗ %
АКЦИИ !!!
При заказе двух потолков - третий потолок бесплатно!
При заказе двухуровневого одноуровневый (до 10 м.кв.) бесплатно!!!
В ПОДАРОК КАРНИЗ ДЛЯ ШТОР или СВЕТИЛЬНИК
ГАРАНТИЯ 25 ЛЕТ
СКИДКА 10 % ПЕНСИОНЕРАМ
ИП Ардельянов УНП 591604006
8–029–38–38–101 8–033–38–38–108

ИП Шипилов УНП 195202222
НАТЯЖНЫЕ ПОТОЛКИ
(матовые, сатиновые, глянцевые, белые и цветные)
Рассрочка без справок 2-12 месяцев 0%
+НОВОГОДНИЙ СЛАДКИЙ БОНУС!
Карниз для штор и плинтус ПВХ в ПОДАРОК!
АКЦИЯ!
Закажи двухуровневый потолок и получи - БОНУСОМ одноуровневый (до 10м²)
Закажи два потолка, третий получи БОНУСОМ - "под ключ"
3руб. за м²
8(044) 569-48-48(vel) 8(029) 569-48-48(мтс)

TAXI 3-66-66
Velcom 61-56-056
МТС 58-79-056
Life 91-11-076
ИП Климович С.Н., УНП 590092913

ПРОДАЮ

дачу, дом, коттедж

ДОМ (1/2), кирпич, со всеми удобствами и гаражом на придомовой территории, центр, 41/25/11м², две изолированные комнаты 17 и 8 м², газовое оборудование 2016 г., окна ПВХ, 29,5 тыс. руб. Тел. 8-029-332-69-14, 8-029-881-83-65

ДОМ, в г. Слониме, деревянный, земля выкупленная, частично с мебелью. Тел. 6-48-69, 8-044-486-79-97.

ДОМ, в г. Слониме, на ул. Загородной, 25, общ. пл. 120 м², два уровня, газ, центральная канализация, 6 соток земли. Тел. 6-38-15, 8-029-346-73-07.

ДОМ, в д. Якимовичи, перестелен пол, переделана печь, отдельно стоящий подвал, туалет новый, большой участок, металлический забор, навес для отдыха, сарай, рядом речка, 6 тыс. руб. Тел. 8-029-688-51-47.

ДОМ в р-не Альбертин, 2003 г., кирпичный, с подвалом, все коммуникации, гараж, хоз. постройки, баня, 80 тыс. руб. Тел. 8-029-746-74-96.

ДОМ деревянный, в пер. Минский тракт, 6, 110 м², 17 соток обработанной земли, все коммуникации. Тел. 8-029-788-11-62, 8-029-786-48-14.

ДОМ жилой, в пер. Богдановича, д. 1, общ. пл. 102 м², жилая 57 м², все удобства, цена при осмотре, подробности по телефону. Тел. 8-029-787-13-89.

ДОМ шлакобетонный, в центре города, 4 комнаты, все коммуникации, баня, веранда, сарай, рядом школа, детский сад, спортивная школа, 57 тыс. руб. Тел. 6-51-25, 8-033-393-80-65.

квартиру

КВАРТИРУ 1-комн., на ул. Брестской, есть сарай с подвалом, или сдам. Тел. 8-029-319-22-53.

КВАРТИРУ 1-комн., на ул. Тополевой, д. 45/1, 5-й этаж 9-эт. кирпичного дома, общ. пл. 39,2 м², жилая 17,3 м², 2011 г. п., с/у раздельный, лоджия, кладовка. Тел. 8-033-622-13-97, 8-029-699-74-63.

КВАРТИРУ 1-комн., с мебелью, в центре. Тел. 8-029-904-08-47.

КВАРТИРУ 1-комн., ул. Брестская, д. 75, общ. пл. 34 м², жилая 19,2 м², кухня 7,4 м², 5-й этаж 5-эт. дома, ремонт хороший, кухня встроенная, шкаф-купе, окна ПВХ, ламинат, поменяны все трубы и сантехника, новая входная дверь, цена договорная. Тел. 8-029-781-17-62.

КВАРТИРУ 2-комн., в 2-квартирном одноэтажном доме, в р-не Альбертин, общ. пл. 45,6 м², комнаты смежные, 15,0 м² и 11,3 м², кухня 11,1 м², все удобства, участок земли 7,5 соток, 2 сарая, погреб. Тел. 8-029-879-41-70 (Галина).

КВАРТИРУ 2-комн., на ул. Доватора, 5, 2-й этаж, общ. пл. 50,1 м², жилая 29,8 м², кухня 7,0 м², евроремонт. Тел. 5-06-88, 8-029-185-34-23.

КВАРТИРУ 2-комн., на ул. Доватора, 7, общ. пл. 52 м², жилая 30 м², кухня 9 м², балкон утеплен, плитка на полу на кухне, в коридоре, ламинат в комнатах, пластиковые окна, заменена входная дверь, магазин, школы, детский сад в шаговой доступности. Тел. 8-029-612-46-36.

КВАРТИРУ 2-комн., на ул. Доватора, общ. пл. 52,9 м², жилая 33 м², кухня 9 м², 8-й этаж 9-эт. дома, чешка, южная сторона, центр города, парковка, срочно, недорого. Тел. 8-029-843-95-11, 8-025-952-47-22.

КВАРТИРУ 2-комн., на ул. Красноармейской, д. 85, 2-й этаж в 2-эт. доме, стеклопакеты, кухня встроенная, шкаф-купе, в хорошем состоянии. Тел. 8-029-188-71-55, 8-029-784-89-49.

КВАРТИРУ 2-комн., на Энке, 1-й этаж, общ. пл. 48,7 м², не угловую. Тел. 8-044-536-90-08.

КВАРТИРУ 3-комнатную. Тел. 8-029-939-12-56.

КВАРТИРУ 3-комн., в г. Слониме, на ул. Огинского, 22, в 2-квартирном доме, 70 м², все удобства, есть печи, участок 7,5 соток, хоз. постройки, на берегу реки, в центре. Тел. 8-029-724-46-55.

КВАРТИРУ 3-комн., в р-не Альбертин, возле больницы, 72 м², гараж, подвал, чердак. Тел. 8-029-666-47-91, 8-029-110-33-71.

КВАРТИРУ 3-комн., на ул. Брестской, 8-й этаж, общ. пл. 66,8 м², 2003 г. п., встроенная кухня, в отличном состоянии. Тел. 8-029-652-49-82.

КВАРТИРУ 3-комн, на ул. Красноармейской, д. 83, 3-й этаж, общ. пл. 58 м², жил. пл. 40 м², санузел раздельный, балкон, неплохой косметический ремонт, выход окон на обе стороны здания, есть мебель для проживания, 44 000 руб., срочно. Тел. 8-033-666-16-62.

КВАРТИРУ 3-комн., на ул. Ф. Скорины, 9, 1-й этаж 5-эт. дома, общ. пл. 66,6 м², жилая 41,5 м², 2 лоджии (стеклопакеты), готовую к проживанию, 2001 г. п., цена договорная, возможен обмен на г. Минск. Тел. 8-029-587-02-73, 8-029-657-01-38.

КВАРТИРУ 4-комн., на ул. К. Маркса, 5-й этаж 9-эт. дома, общ. пл. 76,9 м², комнаты не проходные, окна на 2 стороны, 2 балкона, кладовка, подвал, или обмен на г. Гродно. Тел. 8-029-605-74-35.

гараж, участок

ГАРАЖ, ГСК «Гарнизонный», свет, подвал. Тел. 8-029-394-70-56, 8-029-830-10-01.

ГАРАЖ металлический, 3х5 м, возле «Евроопта», на ул. Ершова. Тел. 8-029-589-22-12.

авто

МАЗДА-626, 1999 г. в., 2,0 турбодизель, цена договорная. Тел. 8-029-119-38-69.

ТОЙОТА-АЙГО, 2008 г. в., пробег 186 тыс. км, белая, бензин 1,0 л, состояние отличное. Тел. 8-029-184-46-33,

запчасти

СЕАТ-ИБИЦА II, 1994 г., по запчастям, серый металлик, есть все, кроме двигателя, крылья задние 3D новые, в упаковке. Тел. 8-029-783-05-46.

ЗАПЧАСТИ к «Ауди», «VW», «Сеату». Тел. 8-029-785-32-32.

ЗАПЧАСТИ к «Рено», «Фиату». Тел. 8-025-521-30-84.

ЗАПЧАСТИ к «Форду», «Опелю». Тел. 8-025-672-28-08.

ОТКАЧКА КАНАЛИЗАЦИИ
г. Слоним Слонимский район

ИП Голубец Д.В. УНП 590079238 8 (029) 144-6-441

бытовая техника

МАШИНУ стиральную LQ, немного б/у 1 год, на 4 кг, 400 руб. Тел. 8-029-666-47-91, 8-029-110-33-71.

ТЕЛЕВИЗОР Panasonic TX-PR 42 G20, FULL HD, б/у, в отличном состоянии, интернет, телевизор «Филипс», 32 дюйма, смарт, немного б/у. Тел. 8-029-783-96-85.

продукты питания

КАРТОФЕЛЬ крупный. Тел. 2-97-53, 8-029-283-30-96.

КАРТОФЕЛЬ продовольственный, отборный, по договорной цене. Тел. 8-029-635-08-32, 8-029-285-56-52.

животные

КАБАНА, свинью. Тел. 8-029-283-45-64, 8-044-735-15-63.

ПЕТУШКОВ молодых, 7 месяцев, недорого. Тел. 2-02-78, 8-029-358-41-25.

ПОРОСЯТ, возраст 2 месяца. Тел. 96-4-20, 8-044-490-68-40.

ЩЕНКОВ немецкой овчарки. Тел. 8-029-972-92-57.

мебель

КРОВАТЬ, 2-ярусную, деревянную, б/у, с матрацами 190х80. Тел. 8-044-761-69-54.

СТОЛ компьютерный, шкаф угловой в упаковке, секцию, длина 3,5 м, кровать 2-спальную, тумбочки прикроватные, 2 шт., недорого. Тел. 8-029-581-32-95.

УГОЛОК мягкий, в хорошем состоянии, пр-во Германия, с креслом, 127 руб. Тел. 5-05-03 (после 18-00), 8-029-942-26-06.

стройматериалы

ШИФЕР новый, столбы для изгороди асбестоцементные, диаметр 100, 150, 200 мм, помогу с доставкой. Тел. 8-029-582-13-25.

разное

ВОЗ. Тел. 74-2-06.

ДРОВА березовые и других пород, чурками или колотые, с доставкой по городу и району, недорого. Тел. 8-029-198-03-14.

ДРОВА колотые, колодки, доставка. Тел. 8-025-908-43-48.

ПРИЦЕП к мотоблоку. Тел. 8-029-955-76-27.

ВАКАНСИИ

поиск работы

ИЩУ работу по внутренней отделке, быстро, качественно, недорого. Тел. 8-033-656-48-17, 8-029-965-90-98.

ИЩУ работу по регулировке окон ПВХ. Тел. 8-029-177-53-95.

ИЩУ работу по ремонту и реставрации мягкой мебели. Тел. 6-48-24, 8-044-532-82-87.

ИЩУ работу по спиливанию садовых и других деревьев, колке дров. Тел. 8-029-177-53-95,

ИЩУ работу по чистке дымоходов, канализации, устранению всех видов засоров. Тел. 8-029-177-53-95.

МЕНЯЮ

недвижимость

ДОМ (1/2), со всеми удобствами, отдельный вход, все есть, на квартиру 1-2-комн., или продам. Тел. 8-029-987-68-35.

КУПЛЮ

авто-мото

АВТО в любом техническом состоянии, любой марки, модели, с 1980-2017 г., АКПП, МКПП, срочно, дорого, быстро, в любое время суток, рассмотрю любые предложения. Тел. 8-029-276-32-58, 8-044-539-49-95.

ИП Голубец Д.В., УНП 590079238
АВТОСТЁКЛА
РЕМОНТ
УСТАНОВКА
НАЛИЧИЕ
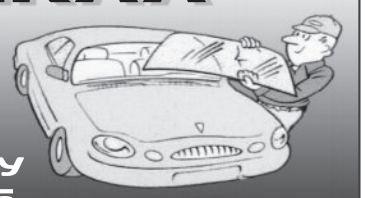
ВЫЕЗД К КЛИЕНТУ
8 (029) 90 60 555
ул. Коссовский тр–т, 53 А (автостоянка)

ПУНКТ ЗАМЕНЫ МАСЕЛ И ТЕХНИЧЕСКИХ ЖИДКОСТЕЙ
В НАЛИЧИИ Полная замена масла в АКПП
масла Shell, Elf, Agip, Castrol, BP Visco, Ardeca, Lotos и др.
фильтра: Knecht, MAN, Filtron и др.
ПРИ ПОКУПКЕ МАСЛА И ФИЛЬТРА ЗАМЕНА БЕСПЛАТНО
ВНИМАНИЕ! Для постоянных клиентов действует акция
с 3-й замены масла — 3% скидка
с 5-й замены масла — 5% скидка
с 10-й замены масла — 10% скидка
диагностика и ремонт подвески
Тел. 8-029-940-51-23 Vel
8-029-509-78-92
техосмотр АРЗ
ул. Красноармейская, 73
ЧСУП "АтрисСервис" УНП 590844709

АВТО в любом техн. состоянии, марка, модель любые от 1990-2016 г.в., тип двигателя любой, срочно. Тел. 8-029-538-80-87.

АВТО, европейского, азиатского, американского пр-ва, бензин, дизель, в любом техн. состоянии, рассмотрю все варианты. Тел. 8-029-682-52-76.

ИНОМАРКУ в любом состоянии, 1990-2017 г. в., дорого, приеду сам. Тел. 8-029-838-78-29.

АВТО 1994-2017 гг., рассмотрю все предложения, срочно. Тел. 8-029-648-75-48, 8-029-756-29-91.

АВТО любой марки, модели, в любом техническом состоянии, выезд в любой регион. Тел. 8-033-900-96-72, 8-044-414-75-48.

АВТО б/у, в любом техн. состоянии, любой марки и модели, срочно. Тел. 8-029-738-95-35.

АВТО любое для себя, можно аварийное, рассмотрю все предложения. Тел. 8-029-738-96-00.

АВТО битое, с проблемами или на запчасти. Тел. 8-033-689-54-09

АВТО, любое, требующее срочной продажи. Тел. 8-029-801-27-04, 8-044-456-68-61.

ИНОМАРКУ, можно с проблемами. Тел. 8-029-868-68-58.

МОСКВИЧ, ВАЗ, УАЗ, «Волгу». Тел. 8-029-795-47-03, 8-029-619-54-23.

МОТОЦИКЛЫ К-750, М-72, МТ-12, МТ-16, МВ-650, МВ-750, запчасти к ним, документы. Тел. 8-029-971-88-65.

бытовая техника

НОУТБУК, компьютер, можно нерабочий. Тел. 8-029-222-22-07.

недвижимость

ДОМ деревянный, пригород г. Слонима, недорого. Тел. 8-044-452-68-98.

КВАРТИРУ 2-комн., на Энке, 1-й или 2-й этаж, для себя. Тел. 8-029-355-90-99.

УЧАСТОК в черте города, возможно с ветхим домом. Тел. 8-029-122-86-11.

разное

БУСЫ из янтаря, часы, икону, картину, запчасти к часам, значки, монеты, купюры, патефон, бинокль, портсигар, знамя, старую военную форму, книги, фотографии и др. Тел. 8-029-826-03-99 (Андрей).

ДИВАН-КНИГУ, за символическую цену, или приму в дар. Тел. 6-48-24, 8-044-532-82-87.

КИНОПРОЕКТОР, 8 мм, в рабочем состоянии. Тел. 8-029-625-24-12.

УТКУ стеклянную, мочеприемник мужской, срочно. Тел. 8-033-656-76-99.

ВНАЕМ

сдаю

ДОМ (1/2), 3 комнаты, в центре города, около городского рынка. Тел. 8-025-778-88-42.

ДОМ (1/2), в центре города, 3 комнаты, с удобствами, с мебелью. Тел. 8-029-882-64-29.

ДОМ, со всеми удобствами, в р-не «Сельхозтехника», с мебелью, цена 200 руб. Тел. 6-40-20, 8-029-973-90-28, 8-033-667-99-35.

КВАРТИРУ 2-комн., на ул. Брестской, на длительный срок. Тел. 8-029-706-97-24.

КВАРТИРУ 2-комн., на ул. Брестской, с мебелью, Тел. 8-029-119-27-69.

КВАРТИРУ, на ул. Доватора, на длительный срок, с мебелью, по договору найма. Тел. 8-029-627-21-22, 8-029-787-59-93.

КВАРТИРУ, на ул. Ф. Скорины, 9, 3-й этаж, уютную, просторную, семейным. Тел. 8-029-580-43-52.

РАЗНОЕ

31 декабря 2017 г. в р-не Альбертин пропала собака породы алабай, бело-рыжей масти, уши и хвост купированы, девочка, за любую информацию гарантировано вознаграждение. Тел. 8-029-362-06-01.

КОТЯТА, возраст 4 месяца, ищут хороших хозяев. Тел. 2-37-25, 8-029-911-92-09.

ПРОПАЛ котенок, белый, пушистый, Мартик, 4 месяца, прошу вернуть за вознаграждение. Тел. 2-94-89, 8-029-910-46-96.

ПРОШУ вернуть за вознаграждение водительское удостоверение на имя Жука Михаила Владимировича. Тел. 8-029-288-69-25.

МАСТЕРСКАЯ «ПриорТоргСервис»
по ремонту ноутбуков, компьютеров, DVD, сотовых телефонов, цифровых фотоаппаратов микроволновых печей, принтеров и т.д.
Заправка картриджей
ул. Красноармейская, 18 (общ. МПМК-164, центр города, напротив м-на "Апельсин" вход со двора), Вывеска будет магазин «Мир Техники»
5-06-50
8-025-962-73-00(Лайф)
ИП Воробьев Н.Н. УНП 590827306

Что написано на пакетиках с семенами

При покупке семян овощей и цветов необходимо обращать внимание не только на красивую упаковку с яркими картинками, но и на зашифрованную информацию, «прочитав» которую вы сможете понять, сорт это или гибрид, устойчив ли к заболеваниям (и к каким устойчив) и т. д.

Например, таинственные знаки и сочетания из букв: F1, C, P, N, F, V, Tm и т. д. Большинство из этих букв указывает на наличие устойчивости к определенным болезням.

Итак, что означают буквы.

Буква	Что означает
A	сорт или гибрид устойчив к альтернариозу (черной пятнистости помидоров и сухой пятнистости огурцов)
C	имеется устойчивость к кладоспориозу (бурой пятнистости помидоров)
CtV	устойчивость к вирусу огуречной мозаики
F	сорт или гибрид устойчив к фузариозу томатов и огурцов
F1*	гетерозисный гибрид
N	сорта с этим значком устойчивы к поражению нематодой
P	сорт устойчив к фитофторозу
Tm	сорт устойчив к вирусу табачной мозаики
V	сорт устойчив к вертициллезному увяданию помидоров и огурцов

Цифры внизу буквы указывают на расы, к которым устойчив гибрид. Так, P12 означает, что гибрид устойчив к первой и второй расам фитофтороза.

Бывает, что на пакетике есть несколько буквзначков. Вот, например, такое сочетание закодированных букв «F1, TmPCFN» означает, что в купленном пакетике находится гетерозисный гибрид, устойчивый к фитофторе, к вирусу табачной мозаики, к поражению нематодой, к фузариозному увяданию и бурой пятнистости листьев.

Вырежьте и сохраните нашу табличку. И тогда, покупая семена новых сортов и гибридов, вы не ошибетесь и приобретете именно то, что вам нужно.

* Гетерозисный гибрид — что это такое? Объясняя на пальцах — это когда сажают растение-«маму» и растение-«папу», а потом одним сортом опыляют другой. Этих «родителей» все современные селекционеры держат в секрете.

Эдакая «тайна за семью печатями». Почему? Потому что получается гибрид первого поколения, у которого (если «родители» подобраны правильно), первый год наблюдается просто необычайный всплеск урожайности, устойчивости к болезням и т. д. Минусов и вреда от плодов, выращенных из подобных семечек, абсолютно нет. Одни плюсы. Однако все эти положительные свойства теряются в дальнейшем потомстве. Семена с гибридов собирать бесполезно — плодов, которые пришлись вам по вкусу, вы с них не получите.

«Во саду ли, в огороде»

КУПОН
частного объявления
Газета Слонімская

Действителен по 16. 01. 2018 г.

На купоне должно быть **одно** объявление (не более 8 слов, включая номера телефонов).
Обязательно указывайте **номер** и **код** мобильного телефона, вашу **фамилию, инициалы.**
Цены в **белорусских рублях** образца 2009 года.

КУПОН ДАЕТ ПРАВО БЕСПЛАТНОГО РАЗМЕЩЕНИЯ ОБЪЯВЛЕНИЙ В РУБРИКАХ

Продам (разное) ☐ **Сдаю** ☐ **Сниму** ☐ **Разное** ☐

_____

_____

Тел.: _____

_____ _____
Фамилия, инициалы *Город*

Для контакта. В объявлении не публикуются

Платные объявления, помимо страниц газеты, размещаются на сайте газеты www.gs.by

Как приготовить грунт для выращивания рассады

Известно, что высокий урожай зависит от многих факторов, но один из самых важных — правильный грунт для выращивания рассады.

Опытные огородники предпочитают подготовить почву своими руками, чтобы быть уверенными в ее качестве и сэкономить семейный бюджет. Почва должна быть рыхлой и пористой. Это необходимо для накапливания влаги. Одновременно с этим грунт должен и пропускать влагу. Застой воды в почве приведет к ее заплесневению и, как следствие, плохому урожаю или гибели сеянцев.

Для приготовления грунта для выращивания рассады дома необходимо смешать такие компоненты:

· дерновую землю — 2 части;

· торф, листовую землю или перегной — 2 части;

· песок — 1 часть.

На 10 литров готовой смеси земли для посадки семян овощных и цветочных культур необходимо добавить 200-300 г древесной золы. На этапе проращивания ростков не стоит увлекаться удобрениями. Удобрения в больших количествах могут пагубно отразиться на корневой системе молодых растений.

Землю под рассаду берите подальше от города. Самая лучшая почва — лесная или парковая.

Предотвратить развитие всевозможных заболеваний и не допустить размножения микроорганизмов поможет пропитка грунта для выращивания рассады раствором марганцовки. Для этого 3 г марганца необходимо развести в 10 л воды. Также обеззараживание можно провести при помощи духового шкафа и СВЧ-печи.

Эффективным является и промораживание. Для этого заготовленную лесную почву оставляют на улице на всю зиму. За 20-30 дней до планируемой посадки семян ее отогревают и добавляют в нее недостающие компоненты.

Легкий воздушный грунт обеспечивает беспрепятственное проникновение влаги и кислорода к корневой системе. Для повышения рыхлости и пористости почвы в нее подмешивают вермикулит, перлит, опилки или песок.

Для успешного развития корневой системы подготовленную почву для рассады необходимо минерализовать. С этой задачей хорошо справляется древесный уголь и перегной. Также можно использовать готовое комплексное удобрение. Еще одной полезной добавкой является перемолотая яичная скорлупа.

Засыпая почву в ящики, для начала сделайте дренаж. Хорошо для этого подойдет мох или песок.

Соблюдение основных требований к подготовке грунта для выращивания рассады в домашних условиях дает гарантию хорошего урожая, но не стоит забывать, что почвенная смесь для отдельных культур может несколько отличаться от основного состава. Обратите на это внимание!

idealnijdom.ru

Работы в саду, огороде и цветнике в январе

В жизни садовода январь — это не только начало года, но и начало сезона, время планирования и ревизии садового материала и инструментов. Январь предоставляет садоводу возможность основательно подготовиться к будущему старту в саду, огороде и в цветнике.

Работы в саду в январе

Удержание снежного покрова, ведь один сантиметр снега спасает от одного градуса мороза.

После снегопадов отряхивают деревья при помощи прочной палки, обвязанной с одной стороны тряпкой, чтобы не поломать ветки.

В хранилищах проверяют овощи, испортившиеся выбрасывают. При излишней сырости посыпают полки и пол известью. В оттепели погреб проветривают, если такая возможность есть.

В саду заботятся о птицах, развешивают несоленое сало в сеточках, кладут семечки. Помнят о том, что хлеб, особенно черный, птицам есть нельзя.

Работы в огороде в январе

Проводят плановую ревизию семян, составляют список запланированных для покупки семян. Обязательно выбирают несколько новинок, чтобы лично протестировать необычные овощные культуры в огороде.

Пакеты с семенами тыквенных, а это огурцы, кабачки, патиссоны, тыквы, сквоши, арбузы, дыни и лагенария, помещают в теплое место до апреля, это увеличит количество женских цветов.

На подоконнике сеют зеленые культуры для салата, ставят в баночки с водой лук, чтобы получить зеленое перо.

Планируют будущие посадки, используя таблицу совместимости овощей.

В январе обязательно тестируют семена таких туго всхожих культур, как сельдерей, порей, майоран, петрушка и пастернак. Для этого замачивают по несколько семян во влажных бумажных салфетках. Если через 20 дней они не проклюнулись, покупают новые семена. Это делают, чтобы не упустить время посадки из-за некачественных семян.

Работы в цветнике в январе

Внимательный осмотр хранящихся луковиц и клубней. При избыточной влажности, когда опилки или песок, в котором они хранятся, слишком мокрый, луковицы достают из ящиков и раскладывают на несколько дней на полке в один слой. Хорошо влажные опилки также просушить или заменить на новые.

Обязательно просматривают все луковицы гладиолусов. Если поражена большая часть луковицы, ее выбрасывают. Небольшие пятна аккуратно вырезают острым ножом и ватной палочкой, смоченной в зеленке, замазывают. Сутки просушивают, а затем убирают на хранение.

Если есть убранные на хранение горшки с каллами, глоксинией, гиппеаструмом и другими «спящими» цветами, раз в неделю их слегка увлажняют, чтобы луковицы не пересохли.

городу.net

Страницу подготовила Людмила ЕМЕЛЬЯНОВА

ЗВЕСТКІ З МАСТОЎШЧЫНЫ

НАЕХАЎ НА П`ЯНУЮ ЖАНЧЫНУ

Гэтая трагедыя адбылася а першай гадзіне ночы 3 студзеня ля вёскі Чарлёна Мастоўскага раёна.

Згодна з паведамленнем ДАІ Гродзенскага аблвыканкама, вадзіцель аўтамабіля «Мазда», жыхар Пінска, наехаў, па ягоных словах, на ляжачую на праезджай частцы жанчыну, 37-гадовую жыхарку мястэчка Лунна.

Ад атрыманых калецтваў жанчына сканала на месцы. Паводле інфармацыі прэс-службы МУС, яна была абазначана святловяртаючымі элементамі.

Мастоўскі СК узбудзіў крымінальную справу па артыкуле «Парушэнне правілаў дарожнага руху, якое стала прычынай смерці чалавека па неасцярожнасці».

Жанчына была ў стане алкагольнага ап`янення.

ЯК АДЗНАЧАЛІ НОВЫ ГОД У АДНОЙ МАСТОЎСКАЙ ВЁСЦЫ

Адсутнасць моладзі на вёсцы накладвае пэўны адбітак на тамтэйшае культурна-грамадскае жыццё. Прыклад таму — святкаванне Новага года ў вёсцы Пескі.

У больш-менш буйным населеным пункце раёна, дзе засталіся клубы, да навагодніх святаў была распрацавана культурная праграма. Тое было зроблена ў вёсцы Пескі. Аднак у навагоднюю ноч у мясцовым клубе сабраліся загадчыца з мужам, дзяжурны міліцыянер ды яшчэ адзін чалавек. Людзі сталага ўзросту засталіся дома, а маладзейшыя падаліся ў суседнюю вёску Струбніца на маладзёвую дыскатэку. Аднак маладыя людзі там пачалі бузіць. Выклікалі нарад міліцыі, і танцы на тым скончыліся.

КІРАЎНІКА ВІНАВАЦЯЦЬ У КРАДЗЯЖЫ

Аб хцівасці мастоўскіх чыноўнікаў сведчаць узбуджаныя супраць іх крымінальныя справы. Штогод такіх бывае не адна. І вось чарговая.

Днямі на сайце Камітэта дзяржаўнага кантролю РБ з`явілася паведамленне, што супраць дырэктара Мастоўскага ПМС узбуджана крымінальная справа за крадзеж шляхам злоўжывання службовым становішчам. Калі яго віна будзе даказана, то ён можа атрымаць да чатырох гадоў зняволення і можа быць пазбаўлены права некалькі гадоў займаць пэўныя кіруючыя пасады.

КДК высветліў, што дырэктар ПМС у ліпені-кастрычніку 2016 года прадставіў у Гроднамеліяводгас недакладныя звесткі аб адсутнасці запазычанасці па плацяжах у бюджэт. Гэта дазволіла яму атрымаць незаконныя прэміі ў памерах большых за 1,8 тысячы рублёў. Згодна з Палажэннем аб прэміраванні, абавязковай умовай для атрымання кіраўніком стымулюючых выплат, сярод іншага, з`яўляецца адсутнасць запазычанасці па плацяжах у бюджэт.

За апошнія сем гадоў у Мастоўскім ПМС змянілася чатыры кіраўнікі. Зараз прадпрыемства ўзначальвае Валеры Пусь, былы кіраўнік сельгаспрадпрыемства «Дубна».

Язэп ПАЛУБЯТКА

Сабачая казка

МАЛЮНАК ЯЎГЕНА ІВАНОВА

Жыў-быў воўк. Самы звычайны звяруга. То авечку ўкрадзе, то цяля задушыць ці казу зарэжа. І кары яму ніякай. Усё сходзіла так. Бо воўк быў пры пасадзе.

Аднойчы ён чымсьці не дагадзіў тыгру, і той нацкаваў на ваўка сабак. Наляцелі лягавыя знянацку, зграяю. Лапы — у вузел, хвост — да шыі — і ў вязню.

Паршывыя звяры ўмомант адшукалі суддзю-барана, аслапракурора, а следчы-ліс пачаў шыць чорную справу белымі ніткамі.

Але размова не пра гэта.

Сабакі, якія некалі верна служылі ваўку, пільна сцераглі яго логава, калі іх гаспадар трапіў за краты, былі прызначаны тыграм сцерагчы яго там.

Яны добра выконвалі яго сабачую службу. Бывала, то хвост ваўку дзвярыма прышчэмяць, то на лапу абцасам наступяць, то ў баланду нагадзяць альбо адно далікатнае месца ў лешчаткі возьмуць. Акрамя таго, сабакі вырвалі ў ваўка іклы, каб ён не агрызаўся, і карцар-лядоўню ён зведаў, як уласнае логава.

А аднойчы два бобікі, якім у мясцовым бардэлі не хапіла сучак, напіліся ўшчэнт з такой скрухі і згвалцілі ваўка.

Сабакам тыгр тады ўсё дазволіў.

Праўда, сярод іх быў адзін Тузік, які спачуваў ваўку: іншы раз лішнюю гадзіну дасць паспаць ці баланды болей налье, а то і ліст на волю да родных перадасць.

Воўк нікому не скардзіўся, бо ведаў, што на тыгра ўправы не знойдзеш. І здавалася яму іншы раз, што не пабачыць ён белага свету ніколі, але...

Аднойчы слон — правадыр звяроў — атрымаў скаргу-ананімку на тыгра, у якой, праміж іншым, тыгр таксама быў не цаца — паведамлялі і пра беззаконне, якое тварылася адносна ваўка. Слану гэта было на руку, бо ён не меў ласкі да тыгра і даўно хацеў звесці яго са свету.

Тыгра пасадзілі ў турму, у тую самую камеру, дзе сядзеў воўк, а ваўка вызвалілі і прызначылі на пасаду тыгра.

Але казка не пра гэта...

Воўк не стаў караць сваіх катаў-сабак, бо добра разумеў, што ніякая ўлада не абыходзіцца без сабачых паслуг, а, наадварот, узнагародзіў косткаю ўсю сабачую зграю. І прызначыў сцерагчы тыгра. Толькі Тузіка, які добра ставіўся да яго, звольніў з працы і паслаў пільнаваць свіран ад пацукоў.

Язэп ПАЛУБЯТКА

Организации требуются
Продавцы: магазины д. Костени, д. Тальковщина
Повар в закусочную «Пицца-Венеция»
Водитель категории «В»
Обращаться по тел. 6-63-41

ОАО «Слонимский мясокомбинат»
требуются работники по следующим профессиям:
Инженер-программист заработная плата достойная
Ветеринарный врач заработная плата от 550 руб.
Повар 4-5 разряда заработная плата от 350 руб.
За дополнительной информацией и по вопросу трудоустройства обращаться в отдел кадров 5-05-22
в филиал «Павлово-Агро ОАО «Слонимский мясокомбинат»
Трактористы-машинисты заработная плата от 350 руб.
За дополнительной информацией и по вопросу трудоустройства обращаться в отдел кадров 7-12-95

Предприятию «Ромгиль-Текс»
НА ПОСТОЯННУЮ РАБОТУ ТРЕБУЮТСЯ
— ШВЕИ (з/п от 300 до 600 р.)
— ВЯЗАЛЬЩИЦЫ (з/п от 400 до 700 р.)
ВОЗМОЖЕН ПРИЕМ УЧЕНИКАМИ
обращаться по адресу: ул. Космонавтов, 55, тел.: 6-65-29

Требуются уборщицы в продовольственные магазины
з/п от 340,00 руб. на руки за 20 дней, вахтовым методом в Минск
Бесплатное проживание
Санспрабка обязательна
8029 177-92-22, 8017 388-28-38

Частному транспортному предприятию
на постоянную работу
требуются водители
категории «В», «С»
для внутриреспубликанских грузоперевозок
категории «Е»
для международных грузоперевозок
механик
по ремонту автомобилей
Тел. +375 29 111-13-16

Требуются ГРУЗЧИКИ УКЛАДЧИЦЫ.
на производства Санкт-Петербург.
Запись по тел:
8(029) 894-64-77
ЧП «ПрестижПерсонал»
Лицензия МВД РБ № 020101712 от 26.06.2014

Частному транспортному предприятию
НА ПОСТОЯННУЮ РАБОТУ
ТРЕБУЕТСЯ ВОДИТЕЛЬ
для международных перевозок грузов
категории «Е»
без вредных привычек
Обращаться по тел.
8-029-588-48-14

Предприятию общественного питания
на постоянную работу требуются
официанты повара
Звонить до 18.00
5-05-42 8(029) 654-95-63

Транспортному частному унитарному предприятию
на постоянную работу
требуются
ВОДИТЕЛИ
грузовых автомобилей категории «СЕ» (со стажем работы по данной категории не менее двух лет) для осуществления международных перевозок
СЛЕСАРЬ
по ремонту и техническому обслуживанию грузовых автомобилей
Полный соцпакет, достойная оплата
Телефоны: 8(029)784-13-10
8(029)624-13-10 8(029)613-14-89

Наши победители

Алексей Лавник

(победитель в №52):

— Выиграли в конкурсах во второй раз. Кроссворды разгадываем всей семьей.

Марыя Бякасава

(пераможца ў №52):

— Вельмі рады ўдаламу выйгрышу, тым больш навагодняму. А асабліва была задаволена наша ўнучка Анечка. Такі поспех радуе і натхняе ўдзельнічаць і надалей у цікавых конкурсах.

Антон Анищук

(победитель в №52):

— Если в первые дни нового года мне так повезло — выиграл купон на стрижку, то, уверен, для меня этот год пройдет удачно.

Пришли ответ и выиграй!

Уважаемые читатели! При желании вы можете присылать ответы на все конкурсы в одном SMS-сообщении.

SMS-ответы принимаются на номер 8 029 133-04-21 с 8:00 12 января до 20:00 14 января

ПИЦЦА ОТ ЗАКУСОЧНОЙ «ПИЦЦА ВЕНЕЦИЯ»

➔Уже съели 109 пицц

Победителем станет читатель, чьё SMS-сообщение с правильным ответом придет 15-м по счету

ЗАМЕНИТЕ КАЖДУЮ БУКВУ ЕЁ СОСЕДКОЙ ПО АЛФАВИТУ, СТОЯЩЕЙ ПЕРЕД ДАННОЙ БУКВОЙ ИЛИ ЗА НЕЙ. ТАК, БУКВА **М** МОЖЕТ СТАТЬ БУКВОЙ **Л** ИЛИ **Н**, СЛОВО **ДРУЖБА — ЕПФЁАБ**.

По горизонтали:
4. См. фото 2. **5.** ЛПКПСЗУ. **8.** ЙБПБББО. **14.** ОПМДОН. **15.** См. фото 4. **16.** РНОДУЙБ. **17.** ЛПМЁМН. **18.** ВФПБМ. **19.** ДБДБСЛБ. **20.** ЛПМБЛН. **21.** СНГМЙЙ. **22.** СПСПОЕБ. **26.** АФПЁМНН. **27.** АЁСДУЛБ.

По вертикали:
1. См. фото 1. **2.** АНСПОБ. **3.** ЛНСЙФБ. **6.** См. фото 3. **7.** ОДПЁББ. **8.** ЛПРНВПП **9.** ПДМЁДБУ. **10.** БДСДПБМ. **11.** ОЗБВБСБ. **12.** ЛППЗЕБ. **13.** БВПБПЙИ. **23.** НВТСЁЧ. **24.** НАДСЁД. **25.** ГЁПОЛБ.

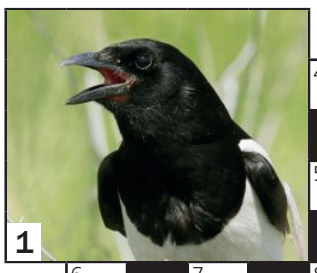

СЛОВО-ПАРОЛЬ: 13 5 21 23 10 23 18 24 9 23 3 1

ОТ ВЛАДИМИРА ВАШУТЫ

*Победное SMS-сообщение со словом-паролем «праздник» на кроссворд в №1 было прислано в пятницу, 5 января, в 11:54 с номера **+375 29 58xxx61.***
Всего было получено 52 ответа, 3 из которых были присланы ранее указанного времени.

ПІЦА АД «ЗАЛАТОГА ФЕНІКСА»

➔Ужо з'елі 107 піц

ПАЗНАЙ МЕСЦА

Пераможцам конкурсу стане чытач, чыё SMS-паведамленне з правільным адказам прыйдзе 10-м па ліку

Адказ на заданне ў №1:
клумба на вуліцы Опернай

На заданне ў №1 прыйшло 24 адказы, 1 з якіх быў дасланы раней за ўказаны час. Пераможнае SMS-паведамленне было атрымана ў пятніцу, 5 студзеня, у 13:53 з нумара **+375 44 72xxx06.**

СТРИЖКА ЗА КРОССВОРД ОТ ПАРИКМАХЕРСКОЙ «ИМПЕРИЯ»

➔Уже сделали 61 причёску

Победителем станет наш читатель, чье SMS-сообщение с правильным ответом придет 20-м по счету.

СЛОВО-ПАРОЛЬ: 1 2 3 4 5 6 7 8

*Победное SMS-сообщение со словом-паролем "артикль" на кроссворд в №1 было прислано в пятницу, 5 января, в 13:16 с номера **+375 29 25xxx43**. Всего было получено 45 ответов, 5 из которых пришли ранее указанного времени.*

Молибденовое месторождение в России									Острог для шалуна				Подхватка чугунков					SONY				Возглас за свадебным столом						Бог солнца	
		6							3			7		1			5	4						2	8				
Ядовитая жаба			Монолог Карцева			В беде не бросит, лишнего не спросит			... царя небесного				Коллега Холмса					Тальков, Крутой				Кожа дерева							

ОТ ВЛАДИМИРА ВАШУТЫ

Страницу подготовила Жанна ИВАНОВА

Намеснік галоўнага рэдактара
Мікола КАНАНОВІЧ
Журналісты
Мікіта ПАСТУХОЎ
Яўген ВАЛАДАШЧУК
Таццяна ДЗЕНІСЮК
Стыль-рэдактар
Жанна ПЛЕШКО
Рэдакцыя сайта www.gs.by
Рэдактар
Дзмітрый МІЦКЕВІЧ
Спецыяліст па рэкламе
Юлія ТОЛКУН

Галоўны бухгалтар
Людміла СКРАБІНА
Бухгалтар
Валянціна СЕМАК
Аддзел падпіскі і продажу
Аляксей НАВІЦКІ
8-(029) 322-06-42
Вёрстка і дызайн
Віталь ЕМЯЛЬЯНАЎ

Тэлефоны рэдакцыі:
т/факс: **8 (01562) 29-999,**
Тэл. 6-36-58, 6-36-68, 6-36-54, 6-36-44.
Velcom: **8-029-133-04-21**
Skype — gazslon
(9.00-18.00)

Для карэспандэнцыі:
231799, г. Слонім,
вул. Чырвонаармейская, д. 41
e-mail: gs@gs.by,
gazslon@gmail.com
© «Газета Слонімская»
Спасылка на «ГС» абавязковая

Рэкламная служба
Начальнік рэкламнай службы
Ганна ВАЛАДАШЧУК
anna@gs.by
8-(029) 612-26-43
Супрацоўнікі
Людміла ЕМЯЛЬЯНАВА
Наталля ЦАРОВА
Анастасія САЛЕЙКА
8-(044) 715-90-03
8-(01562) 6-60-56
(9.00–16.00)
т/факс: **8-(01562) 29-000**
® Матэрыялы публікуюцца на правах рэкламы

Прыём аб'яў і падпіска:
аўторак-субота з 9.00 да 18.00, нядзеля з 9.00 да 15.00,
абед з 13.00 да 14.00,
выхадны — панядзелак
8-(044) 762-48-39

Аўтары апублікаваных матэрыялаў адказваюць асабіста за падбор і дакладнасць фактаў, іх меркаванні могуць не супадаць з поглядам рэдакцыі. Рэдакцыя не вядзе перапіскі з чытачамі і пакідае за сабою права рукапісы не рэцэнзаваць і не вяртаць. Рэдакцыя таксама не адказвае за змест рэкламы.

УНП 390518235 ОДО «МетаВлок-Плюс»
Акция действует до 31.01.18

50 ОКОН СТАВИМ БЕСПЛАТНО!*

Окнаград
www.oknagrad.by

Монтаж по ГОСТУ
Рассрочка 0% на 21 мес.
Немецкое качество

8 (01562) 2-72-72 МТС Vel 683-6000

* При условии оплаты в 2 этапа предоставляется бесплатный монтаж на все изделия в договоре.

Окна ПВХ
РАССРОЧКА на 10 мес.
Скидка 30%
Балконные рамы
РАБОТАЕМ БЕЗ ВЫХОДНЫХ с 08.00 до 20.00
8(033)615 60 68
8(029)615 60 68
ИП Татаринович Д.О. УНП 291201182

Анекдоты

☺ ☺ ☺

Штирлиц вышел из моря и с размаху бросился на гальку.

Галька не испугалась. Так было надо, и она это знала.

☺ ☺ ☺

— Ты только посмотри на меня. У меня кожа как персик, губы как спелая вишня, глаза как дивный виноград...

— Хм... А мясо-молочное есть что-нибудь?

☺ ☺ ☺

Главное — не решить проблему, а вовремя найти виноватого.

☺ ☺ ☺

Бывает, скажешь себе: не пью, не пью, не пью, не пью! А тут бац! И пятница...

☺ ☺ ☺

Вчера зашел в музей восковых фигур, а там пенсионеры Сталину на жизнь жалуются!

☺ ☺ ☺

Надевая бикини, женщины оголяют 90% тела.

К счастью, мужчины настолько учтивы, что смотрят лишь на оставшиеся 10%.

☺ ☺ ☺

Звонит парень в секс по телефону:

— Алло, это секс по телефону?

На другом конце провода:

— Вы не туда попали...

Парень с наслаждением:

— А-а-а-а... я не туда попал...

☺ ☺ ☺

Одинокий бегемотик ищет заботы, ласки, понимания... И чего-нибудь пожрать!

☺ ☺ ☺

Сказка о Льве Толстом

Поутру Лев Толстой выходил на покос. Махал косой и думал: “До чего ж хорошо! Только тяжкий физический труд позволяет человеку мыслить, чувствовать и совершенствоваться”.

Крестьяне, стоявшие поодаль, говорили так:

— Почто барин капусту косит?

— Кто ж их, образованных, разберет?

☺ ☺ ☺

Переехал в новый дом. Просыпаюсь с первыми перфораторами...

☺ ☺ ☺

Мужик забегает в аптеку:

— У вас есть что-нибудь от диареи? Срочно!

— Только что закончилось...

— Блин! Тогда пластырь! Быстрее!

НАШ САЙТ WWW.GS.BY

ЧАСТНОЕ ОБЪЯВЛЕНИЕ
ВЫ МОЖЕТЕ ПОДАТЬ НА САЙТ, ПОЗВОНИВ ПО ТЕЛЕФОНУ
133
НАБИРАЕТЕ НОМЕР 133 СО СВОЕГО МОБИЛЬНОГО ТЕЛЕФОНА, И ОПЕРАТОР ПРИНИМАЕТ ВАШЕ ОБЪЯВЛЕНИЕ.
Стоимость звонка за минуту с НДС
Velcom — 1,50 руб., МТС — 1,56 руб., Life — 0,99 руб.

Закусочная «Пицца Венеция»
УНП 590959404
идеальное место для проведения
вечеринки корпоратива
свадьбы юбилея
Время работы:
вт – чт, вс – с 12.00 до 24.00
пт - сб – с 12.00 до 01.00
А также пицца на любой размер голода!
Тел. 2-13-37 Ул. Красноармейская, 219
vk.com/slonimvenice

парикмахерская Империя
https://vk.com/imperia_slonim
| 8-029-72-72-111
Ул. Красноармейская, 736 | 8-029-82-82-887

«Давай познакомимся»

Хотите встретить свою вторую половинку, но у вас это не получается? «ГС» поможет вам найти друг друга.

Давайте объявление, приносите свои фото с кратким рассказом о себе по адресу: г. Слоним, ул. Красноармейская, 73 Б, тел. для справок 6-60-56, 8-044-762-48-39.

УВАЖАЕМЫЕ ЧИТАТЕЛИ!

В рубрике «Поздравляем с днём рождения!» мы поздравим вашего ребенка бесплатно! Приносите или присылайте нам фото своих любимых чад (в конверте по адресу: 231800, РБ, Гродненская обл., г. Слоним, ул. Красноармейская, 41 или на электронный адрес anna@gs.by). В письме обязательно укажите имя и фамилию именинника, дату его рождения и возраст. Вложите в своё письмо чистый конверт с маркой и вашим адресом, чтобы мы могли выслать фото обратно. Ждем фото именинников!

ПОГОДА

www.meteoprog.by

на неделю

	ночь	утро	день
СРЕДА, 10 января	-2⁰	-2⁰	1⁰
ЧЕТВЕРГ, 11 января	-2⁰	-2⁰	0⁰
ПЯТНИЦА, 12 января	-2⁰	-2⁰	-1⁰
СУББОТА, 13 января	-5⁰	-5⁰	-4⁰
ВОСКРЕСЕНЬЕ, 14 января	-7⁰	-7⁰	-5⁰
ПОНЕДЕЛЬНИК, 15 января	-7⁰	-7⁰	-5⁰
ВТОРНИК, 16 января	-7⁰	-7⁰	-4⁰
СРЕДА, 17 января	-4⁰	1⁰	3⁰

ресторан Золотой Феникс
А также заказывайте у нас ПИЦЦУ!
6-58-00
КОМПЛЕКСНЫЕ ОБЕДЫ
ежедневно с 12.00 до 18.00
по цене 4,99 руб.

ГОРОСКОП

НА НЕДЕЛЮ
ignio.com

8 — 14 января

ОВЕН

Неделя будет благоприятна для начала новых деловых проектов. Проявите свойственную вам добросовестность и пунктуальность, обратите пристальное внимание на мелочи, и вам не придется исправлять свои ошибки, их просто не будет. Постарайтесь меньше критиковать коллег по работе, помните, молчание — золото, они и так все поймут. В среду и в пятницу вы можете рассчитывать только на свои силы, друзья не всегда смогут вам помочь.

ТЕЛЕЦ

Попробуйте сосредоточиться на текущих делах. Именно от этого будет зависеть ваша успешность в ближайшее время. Даже если вам не слишком нравится нынешнее место работы, не спешите искать новую сферу приложения своих трудовых ресурсов. Деловые знакомства нынче будут на редкость конструктивны, полезны и приятны. Постарайтесь их не избегать.

БЛИЗНЕЦЫ

Начало недели принесет праздничное настроение, но потребует изрядно потрудиться. Для реализации намеченного на период со вторника по четверг проявите больше творчества, мыслите нестандартно. В среду и четверг присмотритесь к «подводным течениям» на работе, чтобы не оказаться в стороне от самых важных событий. В выходные займитесь личной жизнью, звезды обещают вам нечто романтическое.

РАК

Удача может оказаться на вашей стороне, однако вам необходимо реалистично посмотреть на некоторые вещи и принять иногда даже не совсем приятные для вас решения. Некоторые люди из вашего окружения наконец-то покажут свои истинные лица, что будет весьма интересным зрелищем. Кроме того, такая откровенность позволит вам разобраться, кто вам враг, а то друг. Хорошая неделя для продвижения вверх по служебной лестнице. Благоприятно заключение контрактов. Начиная с пятницы проявите инициативу и предприимчивость в чем-то новом, хотя это одобрят далеко не все.

ЛЕВ

Стремление к самосовершенствованию, под знаком которого должна пройти эта неделя, пойдет вам на пользу. К ее концу вы станете весьма притягательной личностью и просто идеальным собеседником. Однако опасайтесь ложных авторитетов, рядом с вами может оказаться обаятельный, но пустой человек или даже обманщик. А вот к мнению окружающих все же стоит прислушаться, только в этом случае все, начиная с начальства и деловых партнеров и заканчивая близкими людьми, начнут считаться с вами. Благоприятное время для решения жилищных вопросов, которые давно назрели.

ДЕВА

Не стоит тратить слишком много времени на строительство воздушных замков. Занятие приятное, но чем прекраснее постройки, тем горше разочарование от жестокой действительности. Гораздо полезнее позаботиться о земном. Причем можно использовать самые разнообразные методы, в том числе и интриги, главное — внимание к мелочам и старательность в обдумывании действий. Желательно не показывать окружающим своё нетерпение, иначе все дела могут пойти наперекосяк. К концу недели вы способны свернуть горы, показать себя во всем блеске. Возрастает ваш авторитет на работе и влияние на близких.

ВЕСЫ

У вас есть прекрасная возможность обозначить и начать реализовывать масштабные планы. Рекомендуется проявить активность и настойчивость. Во вторник вас могут порадовать долгожданные новости. В середине недели полагайтесь на свои силы, но и от помощи коллег и друзей не отказывайтесь. В пятницу могут произойти отрадные события в личной жизни. Выходные проведите в кругу семьи.

СКОРПИОН

Не сомневайтесь, мир оценит все ваши таланты и способности по достоинству. Добиться признания и уважения вам помогут творческое мышление, корректность, терпение и тактичность. В субботу особенно полезной будет прогулка на свежем воздухе, а также традиционные зимние забавы: лыжи, санки и коньки. В воскресенье сосредоточьтесь на главном, иначе из-за второстепенных мелочей вы можете упустить золотую рыбку.

СТРЕЛЕЦ

На этой неделе не рекомендуется менять привычную сферу деятельности. Если вы хотите продвинуться по служебной лестнице, старайтесь излагать свои мысли предельно ясно и кратко. Знакомые могут посвятить вас в тайны своей личной жизни, но лучше никому больше про это не говорить, потому что распространяющиеся сплетни могут повредить вам. Среда — прекрасный день для примирения и восстановления дружеских связей.

КОЗЕРОГ

Не позволяйте злоупотреблять вашей добросовестностью. Не стоит пытаться работать за всех и брать на себя всю ответственность. Во вторник вероятны некоторые сбои в планах, однако вы можете рассчитывать на необходимую помощь друзей. В четверг следует остерегаться чрезмерной импульсивности в делах и потворства некоторым своим слабостям. Будут весьма своевременны профилактические меры против лени, проявите мудрость и сострадание по отношению к окружающим. Стремитесь реализовать все, что вы наметили, не останавливайтесь на достигнутом.

ВОДОЛЕЙ

Не бойтесь новых начинаний, но при этом соразмеряйте с реальностью свои силы, чтобы не падать от истощения уже к четвергу. Погружаясь в работу, не забывайте, что еще существуют и другие жизненные сферы, которые могут потребовать от вас пристального внимания. Во второй половине недели не исключена частичная смена деятельности. Есть опасность простудиться. Ешьте витамины. В четверг может прийти важная информация от вышестоящего начальства. В субботу нежелательно поддаваться излишней суете, иначе драгоценное время растратите по пустякам.

РЫБЫ

На этой неделе вы сможете узнать много нового от коллег. В первую половину недели вас ожидает удача в делах, стоит задуматься о дополнительной работе, которая расширит ваши возможности в финансовом плане. Но есть опасность переоценить свою значимость, эта неделя не слишком подходит для того, чтобы говорить о себе, с кем бы вы ни вели беседу. В четверг будьте внимательны при заключении любых договоров, даже кассовые чеки лучше перепроверить. В субботу насладитесь покоем, уютом и тишиной.

Галоўны рэдактар Віктар Уладзіміравіч Валадашчук, victor@gs.by

На сайт «ГС» можно зайти с помощью QR-кода с мобильного устройства

Заснавальнік Віктар Уладзіміравіч ВАЛАДАШЧУК

Газета друкуецца на беларускай і рускай мовах

Рэгістрацыйнае пасведчанне №64 ад 05.03.2009 года. выдадзена Міністэрствам інфармацыі Рэспублікі Беларусь. Свидетельство о госрегистрации УП «Газета Слонимская» ЮКЛ № 001845, выданное Гродненским областным исполнительным комитетом от 03.04.2003 г.

email: gs@gs.by, gazslon@gmail.com
Юрыдычны адрас: 231800, г.Слонім, вул. Чырвонаармейская, 41
Тыраж 3010

Падпісныя індэксы:
63272 (індывідуальная)
632722 (ведамасная)

Свабодны кошт

Час падпісання да друку па графіку 9 студзеня 2018 года 16:00.

Аб'ём – чатыры ўмоўныя друкаваныя аркушы.

Надрукавана ў друкарні ГАУПП «Гродзенская друкарня» г. Гродна, вул. Паліграфістаў, 4, індэкс 230025.

Заказ № 109