ISSN 1991-3850

КОШТ СВАБОДНЫ

Газета Слонімская

Мы ў інтэрнэце: /GS. BY /gazeta.slonimskaya /gazslonim /gazetaslonimskaya /gazeta _ slonimskaya /GazetaSlonim

ВНИМАНИЕ!
ПРОДОЛЖАЕТСЯ ПОДПИСКА НА ПЕРВОЕ ПОЛУГОДИЕ 2018 ГОДА
0 5

Татьяна Григорьевна

Татьяна Григорьевна:
— Что тут могло измениться? Как жили в нищете, так и живем. Чиновники на проблемы пенсионеров внимания не обращают. Но выделю с положительной стороны Олега Мечиславовича Таргонского, нашего председателя райисполкома. Он всегда поговорит, даже на улице, выслушает. Таргонский — молодец, дай бог ему здоровья!

2

20 снежня 2017 года №51 (1072) Агульнапалітычны штотыднёвік Упершыню выйшла ў 1938 годзе. Адноўлена ў 1997 годзе.

СТЕЛЬКИ

ИЛЛЮСТРАЦИОННОЕ ФОТО

КАК НА ЗДОРОВЬЕ СЛОНИМСКИХ ДЕТЕЙ ПЫТАЕТСЯ ЗАРАБОТАТЬ МИНСКАЯ ФИРМА

3

ПАССАЖИРСКИЕ ПЕРЕВОЗКИ
СЛОНИМ - МИНСК
Каждая 8-я поездка без оплаты
тел. +375 1562 655 99
тел. +375 1562 611 99
velcom +375 29 655 14 99
МТС +375 33 655 14 99
life +375 25 984 34 99
mroyatour.by; mroyatour@gmail.com; vk.com/mroyatour
ИП Лазарь В.И. УНП591738015

Пассажирские перевозки ИП Клок Д.Д. УНП590084557
СЛОНИМ-МИНСК-СЛОНИМ
www.slonim-minsk.by
8-я поездка БЕСПЛАТНО
Принимаем коллективные заявки
8-01562 3-99-99
+375-44 785-44-88
+375-29 785-44-88
life:) +375-25 534-67-57
наши пассажиры застрахованы

Больше материалов и фото смотрите на нашем сайте
WWW.GS.BY

ГРОДНО
вокзал, рынок, больницы
МИНСК
27 555
8-029-782-85-28
8-029-601-06-82
КОЛЛЕКТИВНЫЕ ЗАЯВКИ
ЧТУП «ФДАавто», УНП 591733118, лиц. №02190/5-69730, 20.12.13г.-19.12.23г. МТиК РБ

ГРОДНО
3-98-22
8-033-321-52-47
8-029-632-90-53
ИП Грабун Н.И.,УНП 590315876
Лиц.№02190/5-55494 МТиК РБ, 24.02.2011-24.02.2021,

Гродно
Тел.: 60-2-60
8-029-690-82-93
8-029-588-29-83
3-78-00
9-я поездка бесплатно
Лиц.№02190/5-68141, 09.09.13г.-08.09.23г. МТК РБ, УНП 590092742 ИП Рукан М.И.

ТАКСИ КАРАТ
135
7357744
- Скорость - Честность - Комфорт -
ЧТУП "НеоТаксИ", УНП 291330266

пассажирские перевозки
СЛОНИМ МИНСК
Накопительная система скидок %
МТС (029) ВЕЛ. (044) LIFE (025) 5423000
ИП Борисик И.И. УНП 590092676
slonim-minsk-luxury.by

ОПРОС

ЧТО, ПО ВАШЕМУ МНЕНИЮ, ИЗМЕНИЛОСЬ В СЛОНИМЕ ЗА ПОСЛЕДНИЙ ГОД?

Настя:

— В городском парке поставили много новых интересных композиций. А так особо больше изменений я не заметила.

Виктор:

— Я сам из Минска и впервые побывал в Слониме месяцев девять назад. На мой взгляд, Слоним — хороший чистый город, который развивается. Я думаю, из провинциального маленького городка здесь вырастет определенного уровня региональная культурная столица.

Валерий Иванович:

— Много чего изменилось. Всё в лучшую сторону. Здесь чистота, порядок. Я доволен. Грязи меньше стало.

Анастасия:

— Я читала, что за этот год в Слониме стало больше людей болеть ВИЧ. Эту информацию я прочла в интернете. А так больше ничего я и не заметила.

Роман:

— Наверное, ничего. Я особо не слежу за этим, если честно...

Никита ПАСТУХОВ
ФОТО АВТОРА
N.PASTYHOW@GMAIL.COM

ЧАСТНОЕ ОБЪЯВЛЕНИЕ
ВЫ МОЖЕТЕ ПОДАТЬ НА САЙТ, ПОЗВОНИВ ПО ТЕЛЕФОНУ
133
НАБИРАЕТЕ НОМЕР 133 СО СВОЕГО МОБИЛЬНОГО ТЕЛЕФОНА, И ОПЕРАТОР ПРИНИМАЕТ ВАШЕ ОБЪЯВЛЕНИЕ.
Стоимость звонка за минуту с НДС
Velcom — 1,50 руб., МТС — 1,56 руб., Life — 0,99 руб.

Алло, мы слушаем вас!

Уважаемые читатели, если вам есть что рассказать, если вы стали участником интересной истории или свидетелем важного для города события, необычного происшествия, напишите нам: г. Слоним, ул. Красноармейская, 41, mail: anna@gs.by или сообщите по тел. 8 01562-29-000, (8 029) 612-26-43.

Ксёндз Віталь Юркевіч

Дарагія браты і сёстры!

Свята Божага Нараджэння — гэта асаблівы час, калі мы прыгадваем, што зямля не проста трымае Божага Пасланніка, але становіцца Яго жыллём ужо назаўжды.

Падзяляючы з вамі святочную радасць і дзелячыся аплаткай разам з вамі, хачу скласці ўсім вам найлепшыя пажаданні. Няхай Хрыстус, які вырашыў прыйсці да чалавека, адорыць вас сваім спакоем, бласлаўленнем і патрэбнымі ласкамі, а святло, якое зыходзіць з гэтай падзеі, няхай асвятляе ўсе цяжкасці і будзе праваднікам у штодзённым жыцці да сапраўднага шчасця.

Жадаю, каб мы сапраўды паверылі, што і сёння Бэтлеемская зорка свеціць над кожным з нас, як над той адзінай стайняй, у якой так моцна жадаў нарадзіцца Божы Сын.

Шчаслівага Божага Нараджэння! Са святам!

Айцец Віталь ЮРКЕВІЧ,
ПРОБАШЧ ПАРАФІІ СВЯТОГА АНДРЭЯ Ў СЛОНІМЕ

В Слониме солдаты приняли присягу

В строю на плацу Слонимской 11-й гвардейской механизированной бригады, 16.12.2017

Торжественное мероприятие по случаю принятия военной присяги новобранцами состоялось на плацу Слонимской 11-й мехбригады в субботу, 16 декабря.

Слова клятвы произнесли 344 молодых парня, среди которых 80 новобранцев, призванных для прохождения службы в резерве.

Татьяна ПЛАХЕТКО
TANYAPLAHETKO@GMAIL.COM

Когда выпустят новый телефонный справочник Слонима?

Телефонный справочник Слонимского района в последний раз был выпущен в 2013 году. А в 2015 году в районе началась модернизация телефонной сети с заменой медных линий связи на волоконно-оптические и переключением телефонных номеров на номера сети IMS, которая завершится только в 2020 году.

Это значит, что еще несколько лет слонимчанам придется обращаться в справочную службу, чтобы узнать интересующий их номер телефона. Стоит такая услуга для абонентов Белтелекома 25,2 копейки с учетом НДС. Порой приходится несколько раз звонить в справочную службу, чтобы узнать тот или иной номер телефона, что, собственно, и вызывает недовольство у местных жителей. И вот одно из очередных обращений по данной проблеме от местной жительницы Валентины Ивановны.

— Мне недавно специалисты из Белтелекома меняли номер телефона, устанавливали модем, меняли провода, говорили, что это делается на благо человека. А вот, например, мне надо было сегодня позвонить в стоматологический кабинет, потом в поликлинику, в общем, пока я дозвонилась, мне надо было пять раз позвонить в справочную службу. Почему нельзя выпустить телефонный справочник с обновленными телефонными номерами?

С этим вопросом обратилась к начальнику Белтелекома в Слониме, он сказал, что их организация не имеет юридического права распространять информацию о номерах телефонов.

Почему, если меняется расписание движения автобусов, автопарк незамедлительно через газету население уведомляет об этом? Неужели Белтелеком не может выпустить хотя бы временную брошюру с номерами телефонов больницы, поликлиник, ЖЭСа, прокуратуры, УВД и других?

Когда же выйдет в свет новый телефонный справочник, корреспондент поинтересовалась у начальника продаж и услуг Сервисного центра Слонимского района Александра Романова.

— Сейчас проводится модернизация сетей электросвязи и меняются телефонные номера. Эти работы будут проводиться до 2020 года. В связи с этим сейчас нецелесообразно делать справочник, который будет содержать неактуальные данные.

Анна ВОЛОДАЩУК
ANNA@GS.BY

Учитывая потребность слонимчан в актуальной информации о телефонных номерах в Слониме и Слонимском районе, рекламная служба «Газеты Слонимской» самостоятельно занимается сбором информации в телефонный справочник-навигатор. В справочнике будет собрана информация о контактах организаций, предприятий, компаний, предпринимателях по их виду деятельности и местоположению.

Мы собираем информацию для справочника-навигатора и предлагаем всем заинтересованным юридическим лицам разместить в нем контактные данные их предприятия.

Просим Вас предоставить следующую информацию: полное название Вашего предприятия, организации, адрес, номера телефонов. Также мы можем разместить рекламу Вашего предприятия. Получив Ваше согласие, мы бесплатно разработаем макет рекламно-информационного модуля.

Подробная информация по тел.: 29 000, 8 029 61 22 643.

«Газета Слонимская» приглашает на работу
SMM специалиста
для развития и ведения групп
газеты в социальных сетях и мессенджерах.
Преимущество у соискателей с **опытом работы** и **опытом создания**, продвижения и ведения страниц/профилей/групп в соцсетях.
8 (029) 625-24-12
В письме, помимо резюме, указать успешные проекты: gs@gs.by

Как на здоровье слонимских детей пытается заработать минская фирма

Днями с корреспондентом «ГС» связались несколько слонимских мам, дети которых учатся в разных школах и посещают сады, и рассказали почти одну и ту же историю.

На их мобильные телефоны стали поступать звонки от фирмы «Фреш Минт Восток», которая изготавливает стельки. На том конце провода рассказывают, что их работники — врачи-ортопеды — проводили исследования и выявили у ребёнка плоскостопие.

— Всё это они рассказывают так красиво и убедительно, что трудно им не поверить. Со мной разговор начался с того, что, мол, у вас девочка, а представьте, какая у неё будет походка, если это на ранней стадии всё не исправить. И я повелась, дала им свой адрес, сказала: «Высылайте стельки, а я оплачу всё на почте». Для своего ребенка ничего не жалко, главное, чтобы помогло, — пояснила мама Александра Давыденко.

Слонимчанка Ольга рассказала, что ей также поступил звонок из этой фирмы, рассказали всё убедительно, что проводилось исследование врачом, что у ребёнка нашли небольшое отклонение, и она также заказала стельки. За заказ и почтовый перевод ей нужно было заплатить 19 рублей 60 копеек.

— Придя домой, я поговорила с дочкой и выяснила, что исследования вообще не проводились. Просто зашла тётя, раздала листочки, сказала написать мобильные номера родителей, собрала все данные и ушла. После этого я перезвонила на фирму и отказалась от стелек, но они мне всё равно их прислали. Но я их забирать на почте не собираюсь. Поговорив ещё со знакомыми мамами, мы выяснили, что эти «спецы» почти у каждого ребёнка в садах и школах находят плоскостопие, — рассказала мама пятиклассницы.

Как удалось выяснить корреспонденту на одном из почтовых отделений, действительно в последнее время было выслано слонимчанам очень много таких посылок.

Вопрос, который больше всего заинтересовал слонимских мам, как эти чудо-врачи попадают в учебные заведения и кто им разрешает узнавать конфиденциальную информацию.

— Они знают всё — имена, фамилии, отчества, мобильные телефоны родителей и детей, — пояснили родители.

За комментарием журналист обратилась к главврачу Слонимской ЦРБ Галине Моисеенковой.

— Мы проводим только плановые осмотры. К этому осмотру мы не имеем никакого отношения. Это какая-то коммерческая структура, которая, видимо, распространяет свои стельки. Не знаю, каким образом они оказываются в этих школах, могу только сказать, что с нами никто эти визиты не согласовывал. Поэтому, если им надо больше продать, то, конечно, они выявят столько плоскостопия, сколько им надо, — прокомментировала ситуацию Галина Михайловна.

Получить комментарий в отделе образования, спорта и туризма Слонимского райисполкома корреспонденту «ГС» не удалось, их телефоны молчали.

Корреспонденту удалось поговорить с заместителем директора фирмы «Фреш Минт Восток» Артёмом Лапицким о том, как их сотрудникам удаётся попасть в учебные заведения.

— В первую очередь мы обращаемся в районный отдел образования с официальным письмом, где просим оказать содействие в проведении подобного мероприятия. Естественно, что ни один отдел образования нам в этом не отказывает, так как это дело благое и абсолютно бесплатное. Проводим скрининговое тестирование только с разрешения родителей. Предварительно наш работник раздает документы, где родители отмечают своё согласие или несогласие на исследование, сами записывают имя и фамилию, а также контактный телефон, по которому мы должны сообщить результат. Вот так оно должно выглядеть. Но в последнее время мы тоже столкнулись с такой проблемой, что родители говорят, что исследования не проводились. Мы начали разбираться и действительно выявили, что некоторые тестировщики недобросовестно выполняли свою работу. Это мы пресекли, — заверил замдиректора коммерческой фирмы.

Как рассказала слонимчанка Виктория Савченко, ей и ещё одной маме удалось узнать, почему детские сады и школы впустили этих сомнительных личностей в свои пенаты.

— Заведующие и директора школ пускают этих людей на основании официального документа Министерства здравоохранения, и, знаете, там много но. Оказывается, эта фирма получила разрешение на исследования в РНПЦ травматологии и ортопедии, именно на исследования, но никак не на постановку диагнозов и реализацию стелек. Мы даже дозвонились до кандидата медицинских наук Урьева, за чьей подписью значится данный документ. Человек в шоке от этой новости. Оказывается, под понятием исследования реализуются какие-то стельки. Хочу, чтобы нас услышали все мамы, которым ещё могут позвонить. Не ведитесь на эти звонки. А чтобы убедиться, есть ли плоскостопие у вашего ребёнка, просто посетите профессионального ортопеда, — советует Виктория.

Татьяна ПЛАХЕТКО
TANYAPLAHETKO@GMAIL.COM

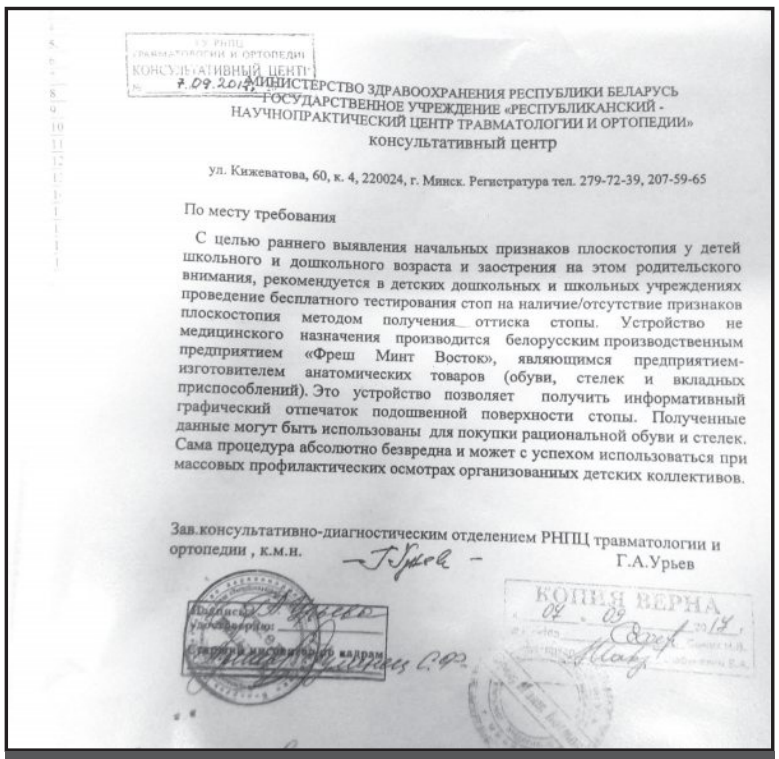

РНПЦ «Травматологии и ортопедии»
КОНСУЛЬТАТИВНЫЙ ЦЕНТР
№ 7.09.2017

МИНИСТЕРСТВО ЗДРАВООХРАНЕНИЯ РЕСПУБЛИКИ БЕЛАРУСЬ
ГОСУДАРСТВЕННОЕ УЧРЕЖДЕНИЕ «РЕСПУБЛИКАНСКИЙ - НАУЧНОПРАКТИЧЕСКИЙ ЦЕНТР ТРАВМАТОЛОГИИ И ОРТОПЕДИИ»
консультативный центр

ул. Кижеватова, 60, к. 4, 220024, г. Минск. Регистратура тел. 279-72-39, 207-59-65

По месту требования

С целью раннего выявления начальных признаков плоскостопия у детей школьного и дошкольного возраста и заострения на этом родительского внимания, рекомендуется в детских дошкольных и школьных учреждениях проведение бесплатного тестирования стоп на наличие/отсутствие признаков плоскостопия методом получения оттиска стопы. Устройство не медицинского назначения производится белорусским производственным предприятием «Фреш Минт Восток», являющимся предприятием-изготовителем анатомических товаров (обуви, стелек и вкладных приспособлений). Это устройство позволяет получить информативный графический отпечаток подошвенной поверхности стопы. Полученные данные могут быть использованы для покупки рациональной обуви и стелек. Сама процедура абсолютно безвредна и может с успехом использоваться при массовых профилактических осмотрах организованных детских коллективов.

Зав.консультативно-диагностическим отделением РНПЦ травматологии и ортопедии, к.м.н. Г.А.Урьев

КОПИЯ ВЕРНА

Мамам удалось сфотографировать официальный документ, на основании которого проводилось скрининговое тестирование

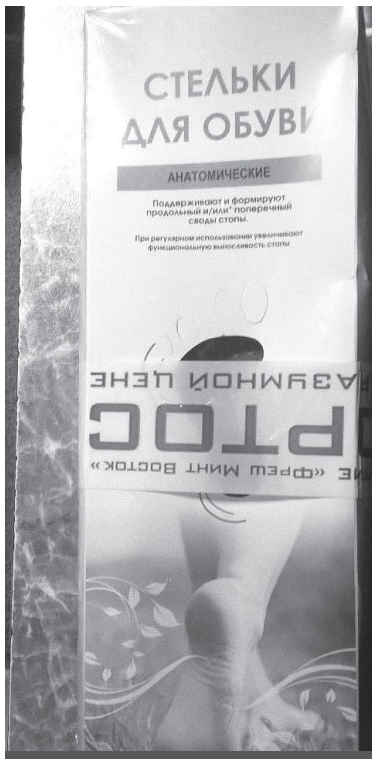

Вот в такой коробке высылают стельки

ОКНА, ДВЕРИ ПВХ
Балконные рамы ПВХ, алюминий
Отделка, утепление балконов, теплые откосы, сэндвич-панели для откосов «L», «F»-профиль, монтажная пена «PENOSIL GOLD», «REALIST»
Ремонт окон, сервисное обслуживание
***Подоконники*, отливы**
Vel. (029) 963-87-50
МТС (029) 788-73-38
БЕЗ ПЕРВОНАЧАЛЬНОГО ВЗНОСА
ЧЕСТНАЯ РАССРОЧКА
ДО 8 МЕСЯЦЕВ – 0%
ИП Журович С.И., УНП 590858377

РЕСТАВРАЦИЯ ВАНН
Ваша ванна станет как новая!!!
НАЛИВНАЯ ВАННА ИЗ ЖИДКОГО АКРИЛА Пластол (Pabrec d.o.o., Словения)
Сертифицирован в Беларуси! Используется в Евросоюзе, США, Канаде, Австралии, ЮАР!
Производится из высококачественного сырья компаний:
HUNTSMAN (США) BASF (Германия) KUKDO (Корея) DUPONT (США)
• Срок службы до 20 лет!
• Без запаха, пыли и грязи!
• Безопасно для здоровья!
ЭМАЛИРОВКА ВАНН
• Срок службы 3 - 5 лет!!!
100% Гарантия качества!!!
Скидки здесь: vk.com/plastallbelarus
Velcom 8(029) 305-45-02 МТС 8(029) 562-92-52

VISA CENTR
РЕГИСТРАЦИЯ АНКЕТ
Все типы виз в Польшу и Литву
• Шенген «Покупки»
• Шенген «Деловая»
• Карта поляка
• Национальная
(по приглашению и карте поляка и др.)
www.visapoland.tk
Тел. 8-029-788-25-04
НА 7683218, СЛОНИМ

Подать частное объявление на сайт стало проще
133

ОТКРЫТОЕ ПИСЬМО ПРЕЗИДЕНТУ ОТ БЕРЕМЕННОЙ ЖЕНЩИНЫ

У нас отобрали новорожденную дочь

У молодой семьи Татьяны и Дмитрия Гончарук, которые живут в деревне Петралевичи Слонимского района, в 2016 году отобрали новорожденную дочь. Девочка три месяца находилась в Слонимской ЦРБ в детском отделении, затем ее перевели в Гродненский дом ребенка, где ей нашли приемных родителей, которые живут в Речице Гомельской области, то есть за сотни километров от кровных родителей.

ФОТО ИЗ АРХИВА «ГС»

Бабушка Вера Ивановна (слева), мама и супруг Татьяны

Но Татьяна и Дмитрий не лишены родительских прав, поэтому они хотят, чтобы их дочь росла у них на глазах и они чаще могли ее навещать. Но, к сожалению, девочку отдали на воспитание приемным родителям в другой регион, куда особо в наше время не наездишься. Сейчас Татьяна ждет второго ребенка, тоже девочку, и она боится, что новорожденную ждет такая же участь. Поэтому молодая семья Татьяны и Дмитрия Гончарук от безысходности за защитой обратилась к Президенту как к гаранту Конституции Республики Беларусь.

«Уважаемый Александр Григорьевич, мы, семья Гончарук, проживающая в д. Петралевичи-2, ул. Заводская, д.143, Слонимского района Гродненской области, просим Вас помочь решить нашу проблему. Только Ваше личное вмешательство может помочь нам. Дело в том, что у меня (и у моего мужа) есть небольшое отклонение в развитии, которое передалось мне по наследству. Инвалидности у меня нет. Мы с мужем прошли обучение в обычной общеобразовательной школе, а также я окончила колледж. На данный момент я и мой муж официально трудоустроены и работаем.

В 2016 году у нас родился желанный первый ребенок, мы очень были рады его появлению. Но у нас его отобрали, ссылаясь на то, что мы не в состоянии его воспитать. Но мы уверены, что можем полноценно воспитать своих детей не хуже других, так как уже несколько поколений в нашей семье были воспитаны с подобным диагнозом и никаких проблем не возникало и не возникнет.

На данный момент я беременна вторым ребенком, и мы очень боимся, что у нас заберут и его тоже...

Мы не представляем дальнейшую жизнь без наших детей, но очень хотим жить как обыкновенная белорусская полноценная семья и воспитывать наших детей самостоятельно.

Уважаемый Александр Григорьевич, еще раз просим Вас лично вмешаться и помочь нам, так как только Вы можете спасти нашу семью и наши жизни».

Анна ВОЛОДАЩУК
ANNA@GS.BY

На что потратили бюджетные деньги в 2017 году

В бюджет Слонимского района, по данным Слонимского райисполкома, за январь-ноябрь 2017 года поступило 36179,0 тысячи рублей собственных доходов и поступлений, что на 2187,3 тысячи рублей больше аналогичного периода прошлого года.

В районный бюджет поступления составили 35238,6 тысячи рублей. За аналогичный период 2016 года — 32975,8 тысячи рублей.

Налоговые поступления в бюджет формировались за счет подоходного налога — 44,4%, налога на добавленную стоимость — 15,7%, налога на собственность (земельный налог, налог на недвижимость — 14,4%, налога на прибыль — 7,1%.)

Плечо подставил и областной бюджет

Кроме собственных доходов, в бюджет района поступило 33047,8 тысячи рублей безвозмездных средств из областного бюджета. Это дотации, субвенции (целевые средства, которые местные власти получают от государства) на финансирование расходов по индексированным жилищным квотам (именным приватизационным чекам «Жилье»), субвенции на финансирование расходов по развитию сельского хозяйства и рыбохозяйственной деятельности. То есть собственные и безвозмездные доходы составили за 11 месяцев 69226,8 тысячи рублей.

На что расходовались бюджетные деньги

Расходы бюджета района за январь-ноябрь 2017 года профинансированы Слонимским райисполкомом в сумме 65973,9 тысячи рублей, или 84,8% к уточненному годовому плану. То есть получился профицит доходов над расходами, но были еще заявленные расходы и в казначействе.

Больше всего денег расходовалось на социальную сферу (70,4%). На ее финансирование было выделено 46468,4 тысячи рублей, из которых направлено на содержание учреждений образования 24778,4 тысячи рублей, или 37,6% всех производственных расходов по бюджету района, здравоохранения — 15296,1 тысячи рублей (23,2%), культуры — 2055,9 тысячи рублей (3,1%), социальной политики — 3262,6 тысячи рублей (4,9%), физической культуры и спорта — 1075,4 тысячи рублей (1,6%), СМИ — 37,7 тысячи рублей.

На жилищно-коммунальное хозяйство и жилищное строительство направлено 14193,5 тысячи рублей, или 21,5% от объема расходов бюджета района, на общегосударственную деятельность — 3299,2 тысячи рублей (5,0%), национальную экономику — 1930,2 тысячи рублей (2,9%).

Какие предприятия принесли в казну больше всего денег?

Прибыль от реализации продукции составила 33,2 миллиона рублей, что на 5,7% больше, чем в январе-октябре 2016 года. Наиболее эффективно в январе-октябре 2017 года работали организации промышленности: прибыль составила 30,8 миллиона рублей, темп роста к январю-октябрю 2016 года — 109,1%.

Наиболее прибыльно в январе-октябре 2017 года работали открытые акционерные общества «Слонимский картонно-бумажный завод «Альбертин», «Слонимский мясокомбинат», «Слониммебель», «Сеньковщина», Слонимский производственно-торговый филиал ОАО «Агрокомбинат «Скидельский», ООО «Аквапак Индастриал», ООО «Новитамебель».

Рентабельность продаж в целом по району составила 7,3%, в том числе в промышленности — 9,0%, сельском хозяйстве — 4,5%.

Анна ВОЛОДАЩУК
ANNA@GS.BY

«Они как рыбки — только пауки»

В КВАРТИРЕ СЛОНИМЧАНИНА ОБИТАЕТ 10 ПАУКОВ-ПТИЦЕЕДОВ

Своих домашних питомцев слонимчанин Антон Корпик с неподдельной любовью называет «плюшевыми комочками». И любимых красавцев у него целых десять! Но это не пушистые котики или преданные собачки, которых можно с нежностью погладить или потрепать за ушами. И не рыбки, за которыми, медитируя, можно долго наблюдать за стеклом аквариума. Это... огромные пауки-птицееды, которые к тому же... ядовиты.

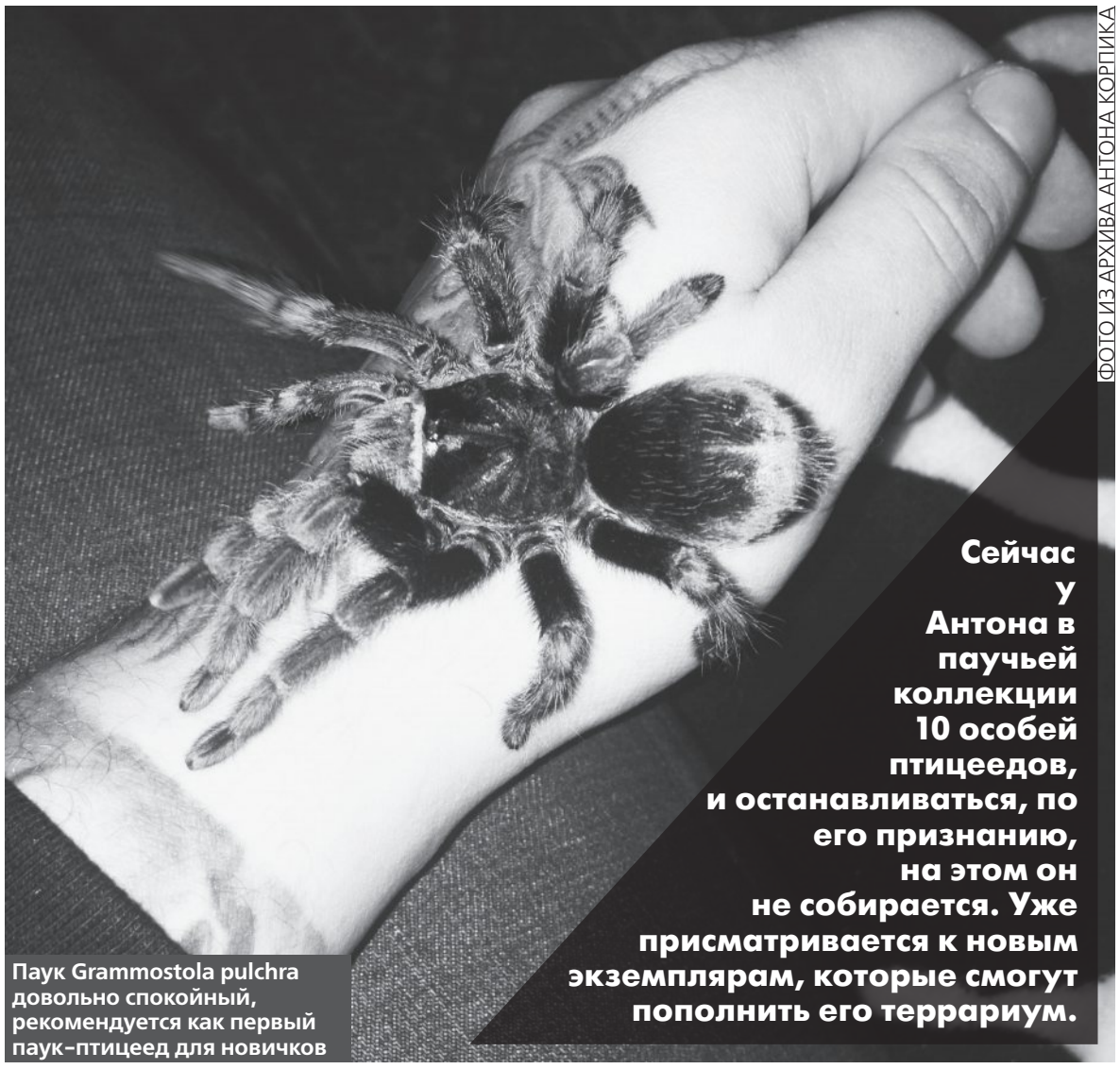

ФОТО ИЗ АРХИВА АНТОНА КОРПИКА

Паук Grammostola pulchra довольно спокойный, рекомендуется как первый паук-птицеед для новичков

Сейчас у Антона в паучьей коллекции 10 особей птицеедов, и останавливаться, по его признанию, на этом он не собирается. Уже присматривается к новым экземплярам, которые смогут пополнить его террариум.

Антону 21 год, он окончил Слонимский медколледж и работает заведующим фельдшерско-акушерским пунктом в Зельвенском районе. А его увлечение началось с самого детства. Когда-то в 90-х, как и всем мальчишкам, ему безумно нравился мультсериал о человеке-пауке. А потом на 7-летие Антону подарили огромную энциклопедию о пауках с красочными картинками, на которых он впервые и увидел пауков-птицеедов. С того времени и началась его одержимость восьминогими друзьями.

О своих пушисто-плюшевых комочках Антон может рассказывать увлеченно часами. Для него они не просто представители класса членистоногих. Каждый из них, по его наблюдениям, имеет свой характер.

— Они все со своим характером в зависимости и от рода, и вида, и от того, как распределилась матушка-природа. Причем представители одного вида могут кардинально отличаться повадками: один паучок может быть милым и добрым, а его братик или сестричка совсем психами и при любой удобной возможности могут кинуться в атаку, — рассказывает Антон.

По мнению молодого человека, пауков в качестве домашних животных могут заводить люди, у которых не получается слишком много времени уделять своим питомцам.

— Плюсы в том же, как если бы у вас была кошка, — делится секретами ухода Антон, — но это лично мое мнение. Ну и в том, что мохнатые питомцы очень неприхотливы. Например, взрослые особи нуждаются в корме один-два раза в неделю, малышня и паучки-подростки едят два-три раза в неделю.

Кроме этого, по словам собеседника, очень важно поддерживать в террариуме каждого паука определенную влажность и температуру — на таком же уровне, как в их естественной среде обитания. Также необходимо регулярно чистить террариум от остатков корма, чтобы не развивалась плесень и не появлялись паразиты.

Для тех, кто захочет завести дома паука-птицееда, по совету Антона, самое главное — это согласие близких. Далее необходимо определиться, где будет располагаться террариум, ведь важно, чтобы на него не попадали солнечные лучи, не было в этом месте сквозняков и до него не могли добраться маленькие дети. При этом должно быть удобно наблюдать за питомцем, кормить его, чистить и поливать субстрат.

— Также первый паук должен быть спокойным и неприхотливым в содержании. В качестве первых питомцев идеально подойдут пауки рода Brachypelma и Grammostola.

Как известно, все птицееды ядовиты, у некоторых более токсичный яд, у других менее. Птицееды опасны для других домашних животных — кошек, собак, но их укусы не всегда ядовиты. В некоторых случаях паук может просто не впрыснуть яд, а вот при «укусе с ядом» последствия для человека малоприятны, минимум неделя судорог, головокружения и иногда рвоты обеспечена.

Антона его питомцы не кусали, и он, чтобы избежать нападения, советует:

— Ни в коем случае не нужно злить паука. И если видите, что он становится в агрессивную позу или начинает счесывать волоски с брюшка, то лучше оставить его в покое, иначе будет беда что для вас, что для самого паука. Эмоциональный стресс и риск быть укушенным еще никому не пошел на пользу.

Стоимость пауков зависит от их рода и вида, редкости распространения в регионе СНГ, размножения в неволе — некоторые пауки просто наотрез отказываются плодиться в неволе, а также от возраста паука.

— Некоторые особи могут жить десятки лет. И чем взрослее паук, тем больше его цена, — отмечает Антон. — Содержание взрослого паука малозатратно. Необходим террариум — стандартный террариум 30х30х30 будет стоить минимум от 30 рублей.

Кормление экзотических питомцев, по словам собеседника, проблем также не вызывает. Птицееды едят все, что двигается и подходит им по размеру. Они строгие хищники, замечательно на корм подходят мраморные, туркменские, мадагаскарские, аргентинские и другие тараканы, а также личинки зофобаса и мучного червя.

На вопрос, что же приводит в восторг хозяев птицеедов, Антон говорит:

— Пауки-птицееды просто созданы для наблюдения. Как любят говорить на арахнофорумах, они как рыбки, только пауки. Смысл в их содержании — эстетическое удовольствие, за ними просто интересно наблюдать.

А самый интересный момент такого наблюдения — это, конечно же, линька, когда происходит смена старого экзоскелета на новый. Это очень ответственный период в жизни паука, с помощью которого птицеед растет. При линьке трогать паука и тем более брать на руки, отмечает парень, категорически запрещается.

Говоря о своем увлечении, Антон резюмирует:

— Родные уже свыклись с таким моим хобби, некоторые друзья категорично не одобряют, некоторые с интересом относятся к такому хобби. Тут что-то одно — либо ты арахнофоб, либо ты арахнофил.

Жанна ИВАНОВА

БОЛЬШЕ ФОТО НА GS.BY

Бизнес-центр «Альбион» по адресу: ул. Красноармейская, 73 Б
Аренда помещений под офис, торговлю, складские помещения с использованием погрузчика
Площадь арендуемых помещений от 20 м² до 1500 м², складские помещения от 120 м² до 350 м²
+375293990923, 801562-5-01-44
ИП Шидерский Р.Э. УНП 590324509

ТЕХОХРАНА
ПРОЕКТИРУЕМ, СТРОИМ, ОБСЛУЖИВАЕМ
27 лет на рынке
- *Пожарная сигнализация*
- *Видеокамеры и цифровые системы видеонаблюдения*
- *Охранная сигнализация*
- *Локально-вычислительные сети*
- *Телефонная связь (М/АТС)*
- *Электромонтажные работы*
- *Электроизмерительные работы*
- *Электроосвещение и электроснабжение*

Тел. г. Гродно 8-0152-77-37-42, 77-37-43, 77-37-44
г. Слоним, ул. Красноармейская, 72, тел. 8-01562-63334,
Вел. 8-029-108-80-14, МТС 8-033-684-04-30, 8-033-684-07-46
ООО «Техохрана» УНП 500059606, Лиц. МЧС №02300/720**18.01**.08-**03.01**.2018

ЧАСТНОЕ ОБЪЯВЛЕНИЕ
ВЫ МОЖЕТЕ ПОДАТЬ НА САЙТ, ПОЗВОНИВ ПО ТЕЛЕФОНУ
133
НАБИРАЕТЕ НОМЕР 133 СО СВОЕГО МОБИЛЬНОГО ТЕЛЕФОНА, И ОПЕРАТОР ПРИНИМАЕТ ВАШЕ ОБЪЯВЛЕНИЕ.
Стоимость звонка за минуту с НДС
Velcom — 1,50 руб., МТС — 1,56 руб., Life — 0,99 руб.

Жыццё вачыма чытача

«Якім для Вас быў мінулы тыдзень? Што Вас усхвалявала, абрадавала ці засмуціла за гэты час?» — спыталі мы ў нашых чытачоў.

Таццяна Раманчук, пенсіянерка з вуліцы Сянной у Слоніме, 58 гадоў:
«Трэба, каб было дзе ў Слоніме прытуліцца нашым дзецям і ўнукам»

— Хутка восьмы раз я стану бабуляй. Мая радасць, маё захапленне і ўзрушэнне — гэта мае дзеці, мае ўнукі. Самай маленькай унучцы — чатыры годзікі, а старэйшым унукам хутка па 18 гадоў будзе. Раней, калі працаваў кінатэатр «Мір», мы хадзілі туды з дзецьмі і ўнукамі адпачываць. І марозіва паясі, і музыку паслухаеш, і фільм паглядзіш — цікава было там дзецям і дарослым. Зачынілі. І куды цяпер з дзецьмі пайсці?.. Летам яшчэ ў парку нейкія мерапрыемствы ладзіліся, трэнажоры спартыўныя паставілі, дзе любілі дзеці займацца. На дыскатэку падлеткам пайсці — патрэбна грошы плаціць. І што ім рабіць застаецца ў вольны час, па завуголлі туляцца, курыць ды піва піць?.. Трэба, каб і зімой, і летам было дзе ў Слоніме прытуліцца нашым дзецям і ўнукам, — выказала сваю заклапочанасць Таццяна Антонаўна.

Мікалай Зяневіч, ваенны музыкант з Палявой вуліцы ў Слоніме, 50 гадоў:
«Гэты тыдзень перад прысягай асабліва напружаны»

— Цяпер у часці поўным ходам ідзе вучоба маладога папаўнення і падрыхтоўка да ваеннай прысягі (размова адбывалася 14.12.17. — **М.К.**) Таму гэты тыдзень перад прысягай асабліва напружаны ва ўсіх, у тым ліку і ў нас, музыкантаў ваеннага аркестра. З дому выязджаю раніцай, каб паспець у часць да 8 гадзін. Там узмоцнена займаемся да 14 гадзін. Затым дзве гадзіны даецца на абед, і потым заняткі працягваюцца да 18.20. Перад прысягай у часці заўсёды такое напружанае жыццё, — сказаў Мікалай Яўгенавіч.

Няма пра што гаварыць

— Як жыццё, пытаецеся?

— Ну так, якім было Ваша жыццё за апошні тыдзень?

— На 2 500.

— Што на 2 500? Заробак Ваш ці пенсія 2 500?

— Пенсія ў мяне 2 мільёны 500 тысяч — вось і жыві як хочаш... Ай, няма тут пра што гаварыць! — кінула трубку чытачка з вуліцы імя Чкалава ў Слоніме, якая не захацела, каб яе прозвішча прагучала ў газеце.

Трэба бегчы Пуціна слухаць

— Хто вы, кажаце, з газеты?

— Так, з «Газеты Слонімскай»...

— Ой, ведаеце, зусім мне няма калі з вамі цяпер размаўляць, потым перазваніце — мне трэба бегчы Пуціна слухаць, — нечакана прызналася наша чытачка з вуліцы імя Мірошніка ў Слоніме.

Гутарыў Мікола КАНАНОВІЧ

НОВОСТИ ИЗ ГЕРМАНИИ

Декретный отпуск в Германии И ЕГО ОСОБЕННОСТИ

ФОТО ИЗ АРХИВА АВТОРА

Папы в декретном

Отпуск оплачивается год

В Германии оплачиваемый работодателем декретный отпуск составляет 12 месяцев. Если ребёнок воспитывается в неполной семье, декретный отпуск увеличивается до 14 месяцев. Родитель, находящийся по уходу за ребёнком дома, имеет право на трёхлетний декретный отпуск. Особенность же заключается в том, что только один год при этом оплачивается. Если же семья не стеснена в средствах и, допустим, папа зарабатывает достаточно, то мама может сидеть с ребёнком все 36 месяцев и её рабочее место будет за ней непременно закреплено. По истечении трёх лет она должна либо вернуться на свою работу, либо оповестить работодателя, что более не заинтересована в прежнем рабочем месте.

Папы в декретном

Все 12 месяцев декретного отпуска работодатель выплачивает родителю, находящемуся по уходу за ребёнком, ежемесячно приблизительно 65% от зарплаты (от 62% до 67% в зависимости от многих правовых факторов). Почему я пишу о родителе, находящемся в декретном отпуске, а не пишу просто о декретном мамы? Да потому, что в Германии в декретный отпуск уходят и папы.

Пап, воспитывающих малышей, конечно же, на порядок меньше, но этот тренд набирает обороты. Статистика за 2016 год показывает, что в некоторых федеральных землях Германии до 36% пап находились в декретном отпуске с детьми.

Итак, если мама или папа ранее работали, то им положены от их работодателя все 12 месяцев декретные деньги. Если же до рождения ребёнка родители не работали и не имеют работодателя как такового, то государство ежемесячно выплачивает семье 300 евро так называемых «памперс-выплат». Также ранее не работающим и не владеющим недвижимостью (например, двумя квартирами либо домами) предоставляется одноразовая материальная помощь в размере до 2000 евро на закупку мебели, одежды, обуви, игрушек для младенца.

Германия — это социально ориентированное государство, и здесь является недопустимым, чтобы дети испытывали нужды в элементарных вещах, вне зависимости от того, кто их родители, работают ли они, кто они по национальности и вероисповеданию и т.д.

Подведём черту в выплатах: год после рождения ребёнка находящийся в декретном отпуске получает 65% от своей зарплаты + обязательные детские деньги в размере 192 евро. Либо ранее не работающий получает 300 евро + 192 евро детских денег. Если родитель и второй год хочет оставаться дома с ребёнком, то государство выплачивает только обязательные детские деньги в размере 192 евро. Детские деньги в Германии положены каждому ребёнку, проживающему здесь вне зависимости от гражданства и национальности. И выплачиваются детские деньги от рождения до 18 полных лет.

Детское пособие — до 25 лет

Но есть ещё одна особенность, которая очень хорошо характеризует немцев. Поскольку здесь очень приветствуют образование, то все молодые люди, которые после 18 лет учатся, имеют право получать детские деньги до 25 лет. Позыв государства таков: ты не ленишься, учишься, самосовершенствуешься, пытаешься кем-то стать в этом обществе и не висеть на кармане у государства в будущем — государство поддержит тебя в твоих начинаниях. Поэтому в Германии студенты в дополнение к стипендии очень часто получают детские деньги до 25 лет.

Так обстоят дела с выплатой декретного отпуска в Германии. Первый год после рождения ребёнка государство даёт тебе право расслабиться и не думать о финансах, а, собственно, сосредоточиться на воспитании малыша. Затем ты уже должен сам думать, как обеспечить семью. Но в самое первое и трудное время тебя поддержит и обеспечит государство.

Марина КАПЛИНА

КОРАТКА

У дзіцячым садку №14 на Энцы 18 снежня адбылося шчыльнае задымленне ў электрашчытавой і нязначнае на першым паверсе. У выніку былі эвакуяваныя больш за 170 дзяцей і каля 40 супрацоўнікаў сада. Магчымай прычынай задымлення ратавальнікі назвалі кароткае замыканне ў электрашчытавой.

ФОТА МІКІТЫ ПАСТУХОВА

У горадзе-пабраціме Слоніма — расійскім Сергіевым Пасадзе — 14 снежня адкрылася міжнародная выстава жывапісу "Арт-Дыпламатыя", на якой сярод чатырох дзясяткаў твораў паказаны сем карцін слонімскіх мастакоў Міколы Бушчыка і Уладзіміра Макарэвіча.

Тэрыторыю Слонімскага мясакамбіната ўпрыгожылі вялікімі цацкамі. Цяпер у слонімцаў з`явілася магчымасць зладзіць на іх фоне навагоднюю фотасесію.

У Дзяржынскім раёне жыхар Слоніма на аўтамабілі "Фіят" 15 снежня здзейсніў наезд на пешахода, непрацуючага жыхара аграгарадка Пясочнае Копыльскага раёна, які ў выніку загінуў.

Жанна ІВАНОВА

Пацыенты дзіцячага аддзялення Слонімскай цэнтральнай раённай бальніцы сталі ўдзельнікамі забаўляльнай імпрэзы, якую арганізаваў банк ВТБ у рамках праекта «Свет без слёз».

ФОТА ТАЦЦЯНЫ ПЛАХЕТКА

ВОРОТА КОЗЫРЬКИ ПЕРИЛА
открытые и распашные

кованые, из нержавеющей стали

г. Слоним, ул.Синичкина, 6 8(029) 958-64-83
ИП Конорев М.В УНП 590093088

СДАЮ НА СУТКИ И БОЛЕЕ 1-КОМНАТНУЮ УЮТНУЮ КВАРТИРУ
WI-FI, СТИРАЛЬНАЯ МАШИНА-АВТОМАТ
Velcom 8-029-635-44-05
МТС 8-033-656-89-65
ИП ШАЙДАК Н.Н., УНП 590324948

ЖАЛЮЗИ
ГОРИЗОНТАЛЬНЫЕ, ВЕРТИКАЛЬНЫЕ РОЛЬШТОРЫ
8(029) 6951588, 8(029) 8811008
одо «Формула Уюта» УНП 290488515

ООО „МаксиСтом" г. Слоним ул. Брестская, 69Б/4-1
СТОМАТОЛОГИЯ
ЗУБОТЕХНИЧЕСКИЕ РАБОТЫ, РЕНТГЕНОЛОГИЧЕСКАЯ ДИАГНОСТИКА (ДЕНТАЛЬНАЯ), СТОМАТОЛОГИЯ ОРТОПЕДИЧЕСКАЯ, СТОМАТОЛОГИЯ ТЕРАПЕВТИЧЕСКАЯ, СТОМАТОЛОГИЯ ХИРУРГИЧЕСКАЯ
понедельник-пятница: 9.00 - 21.00
суббота: 9.00 - 14.00
воскресенье - выходной
плюс
Вырежи КУПОН - получи 5% скидку! На лечение
ВСЕ ВИДЫ СТОМАТОЛОГИЧЕСКИХ УСЛУГ
тел./факс: 8(01562) 2-59-59
8(029) 3302434 velcom, 8(029) 7884747 МТС
Лиц. МЗ РБ № 02040/6634 30.09.10–30.09.25 УНН 590943021
рассрочка на 3 месяца без процентов

ШКАФЫ-КУПЕ
КУХНИ
По индивидуальным проектам, любая корпусная мебель
✓замер ✓доставка ✓установка
✓выезд на район ✓рассрочка без %
✓а также сборка вашей мебели, разборка
Vel 8-044-58-48-028,
МТС 8-033-312-22-92

ИП Супрун С.И. УНП 590321395

КАБИНЕТ УЗИ
(бывшее здание АРЗ, рядом СТО)
- УЗИ органов брюшной полости (печень, желчный пузырь, поджелудочная железа, селезенка)
- УЗИ почек, мочевого пузыря
- УЗИ органов малого таза у женщин (матка, придатки)
- УЗИ беременных
- УЗИ предстательной железы, мошонка
- УЗИ щитовидной, слюнных, молочных и др. желез
- УЗИ сердца

Ждем Вас по адресу:
бизнес-центр "Альбион"
г. Слоним,
ул. Красноармейская, 73 Б, к. 405
➤ Запись по телефонам: ◄
городской 8-01562-6-30-60
Велком 8-029-630-60-52
МТС 8-033-363-06-09
ЧП «МедиСлонСервис», УНП 590325270,
Лиц. №02040/7631, 30.10.2013г.-30.10.2023г.

г. Слоним, ул. Брестская, 42
(административный корпус КПФ)
Кабинет УЗИ
Аппарат эксперт–класса 2013 г.
УЗИ СЕРДЦА, СОСУДОВ, СУСТАВОВ (цветной допплер), УЗИ брюшной полости (печень, желчный пузырь, поджелудочная железа, селезёнка), почек, мочевого пузыря, предстательной железы (в т.ч. трансректально), щитовидной, молочных, слюнных желез, органов малого таза, УЗИ беременных
Гинекология
Прием врача–гинеколога, диагностика, лечебно-консультативная помощь, анализы на ИППП методом ПЦР
Предварительная запись
Тел.: 8-01562-5-50-89
Моб.: 8-029-923-21-77
ооо «Медцентр УЗИ» лиц. № 02040/5523 Минздрав РБ до 20.12.2023 УНП 590770282

ТV ПРАГРАМА ад "Газеты Слонімскай"

25 — 31 декабря

25 декабря ПОНЕДЕЛЬНИК

ИМЕНИНЫ В ЭТОТ ДЕНЬ
Спиридон, Александр
ПО КАТОЛИЧЕСКОМУ КАЛЕНДАРЮ
Петр, Анастасия, Евгения
ВОСХОД: *9.28* ЗАХОД: *16.52*
ДОЛГ. ДНЯ: *7.24*

Беларусь 1

07.00 Слово Митрополита Тадеуша Кондрусевича на Рождество Христово
07.10 Вьюга
09.00, 12.00, 15.00 Новости
09.10 Главный эфир
10.20, 12.10 Поговори со мною о любви
13.55, 15.10 Снежный Ангел
16.20 Новогодний рейс
21.00 Панорама
21.45 Перекрестки

ОНТ

07.00, 09.00, 16.00, 20.30 Наши новости
07.10 Не может быть!
08.55 Удача в придачу!
09.10 Про Красную шапочку
11.40 Обыкновенное чудо
14.25 Новогодний калейдоскоп
14.45 Все, что нам нужно
16.15 «Все, что нам нужно». Продолжение
19.00 Лучше всех!
21.05 Юбилейный вечер Александра Зацепина
23.00 Страна чудес
00.30 Улица полна неожиданностей

Беларусь 2

07.00 Белый плен
08.55, 19.05, 22.05 Телебарометр
09.30 Копейка в копейку
10.10 Сыграй меня, если сможешь
10.50 Камень, ножницы, бумага
11.35 Кунг-фу Панда: Захватывающие легенды
12.50 «Алиса в стране чудес»
14.45 «Алиса в Зазеркалье»
16.45 Спасти мистера Бэнкса
19.15 Суперлото
20.10 Свадьба вслепую
22.00 КЕНО
22.40 Их перепутали в роддоме
23.40 Мир наизнанку

СТВ

06.55 Николай Гусовский: Рожденный заново
07.40 Францыск Скарына
08.15 Неделя
09.10 Большой завтрак
09.50 ПОЛИЦЕЙСКИЙ ИЗ БЕВЕРЛИ-ХИЛЛЗ
11.40 ПОЛИЦЕЙСКИЙ ИЗ БЕВЕРЛИ-ХИЛЛЗ 2
13.30, 16.30, 19.30 24 часа
13.40, 16.40 Всем по котику
14.05 ПОЛИЦЕЙСКИЙ ИЗ БЕВЕРЛИ-ХИЛЛЗ 3
15.50 Большой город
17.00 ПОКРОВСКИЕ ВОРОТА
20.00 СТВ спорт
20.05 «Звезда эпохи»
21.35 ВЫКРУТАСЫ
23.20 Концерт

Беларусь 3

07.30 Размовы пра духоўнае
07.40, 15.25, 20.15 Калейдаскоп
07.55, 15.40, 20.30 Гэты дзень
08.00 Рыжы, сумленны, закаханы
10.30 Беларуская кухня
11.00 Вялікі перапынак
15.45 Наперад у мінулае
16.15 Пасланне і блаславенне «Граду і Свету»
17.00 Камертон
17.25 Сірата казанская
18.50 Закаханы па ўласным жаданні
20.40 Калыханка
21.05 Валянцін Елізар'еў
23.55 Тэатр ў дэталях

Беларусь 5

07.45 Итоги недели
08.25 Футбол. Чемпионат Англии. Обзор тура
09.20 «Марадона»
10.55 Легкая атлетика. Рождественский турнир по прыжкам в высоту
12.00 Танцевальный спорт. Альянс Трофи- 2017 г.
13.35 Гандбол над Бугом
14.05 Художественная гимнастика. Baby Cup
16.10 «Кубок войны и мира. Новые времена»
16.50 Хоккей. КХЛ. Трактор (Челябинск) - Динамо-Минск. Прямая трансляция
19.15 Спорт-центр
19.25 Хоккей. КХЛ. Динамо (Москва)- ЦСКА (Москва). Прямая трансляция
21.55 «Стритрейсеры»

РТР-Беларусь

07.00 Утро России
10.00 Картина мира
11.00, 14.00, 17.00, 20.00 ВЕСТИ
11.40 Комната смеха
12.30 Что происходит
13.35 Наше дело
14.35 О самом главном
15.45 60 Минут
17.35 Судьба человека с Борисом Корчевниковым
18.45 Андрей Малахов. Прямой эфир
20.35 Принцип Хабарова
22.10 Тайны следствия-17
00.05 Вечер с Владимиром Соловьевым

НТВ-Беларусь

06.20 Астропрогноз
06.25 Адвокат
08.00, 10.00, 13.00, 16.00, 19.00 Сегодня
08.05 Муслим Магомаев. Возвращение
09.00 Жди меня
10.25, 13.25, 16.30 Сердце ангела
19.40 Ленинград 46
23.05 Итоги дня
23.35 Версия

ТВ3

06.00 Мультфильм
10.00 Девчата
11.45 Золушка 2:0
12.40 Без обмана
13.30 Трое в лифте, не считая собаки
15.15 Снежная королева
16.35 Рождество в каждом из нас
18.25, 01.55 Жена напрокат
22.05 Отпуск по обмену
00.25 Добро пожаловать или соседям вход воспрещен
05.05 Временно доступен

ТНТ

06.00, 06.30, 07.00, 07.30 Физрук
08.00, 03.00 Stand Up
09.00, 11.00, 23.00, 00.00 Дом-2
12.00 ТАНЦЫ
14.00, 14.30, 15.00, 15.30, 16.00, 16.30, 17.00, 17.30, 18.00, 18.30 Универ
19.00, 19.30, 04.00, 04.30 Улица
20.00, 20.30, 05.00, 05.30 Ольга
21.00 Где логика?
22.00 Comedy Club
01.00 Закон каменных джунглей
02.00 Comedy Woman

Киномикс

01.20 Путешествие Гектора в поисках счастья
03.50 Новая земля
05.50 Однажды в Германии
07.35 СуперБобровы
09.15 Планетариум
11.10 Арес
12.35 Землетрясение
14.25 Гиппопотам
16.00 Рюдзо и семеро бойцов
18.00 Тяжелое ранение
20.00 Денежный поезд
21.50 Хозяин джунглей
23.35 Пакт

Дом Кино

03.20 Страна чудес
04.45 Труффальдино из Бергамо
07.10 Афоня
08.55 Где находится нофелет?
10.25 «Операция «Ы»
12.15 Кухня
15.15 Укротительница тигров
17.10 Верные друзья
19.00 Ищите женщину
21.55 Любовь и голуби
23.55 Чисто английское убийство
02.55 Как рождаются тосты

МИР

06.00 Идеальное Рождество
07.00 Любимые актеры
07.30 Доброе утро, мир!
08.35 Нет проблем
10.00, 13.15 Начать сначала. Марта
13.00, 16.00, 19.00 Новости
14.00 Дела семейные с Еленой Дмитриевой
15.00, 03.30 Дела семейные. Новые истории
16.15, 17.10, 18.05, 04.25 Возвращение Мухтара - 2
19.20 Гаишники - 2
23.35 Любовь с первого вздоха
01.35 Мимино

ТВ 21

10.00, 18.00, 02.00 Вечность
11.55, 19.55, 03.55 Возвращение в Брайдехед
14.10, 22.10, 06.10 Кромвель
16.30, 00.30, 08.30 К черту на рога

ТВ 1000

06.10, 17.30 Джерри Магуайер
08.50 Паранойя
10.55 Красавица и чудовище
13.05 Эрин Брокович - красивая и решительная
15.35 Это очень забавная история
20.10 Осторожно, двери закрываются!
22.10 Матрица
00.50 Сёстры Магдалины
02.55 Облачный атлас

ТВ 1000 Русское кино

06.20 О любви
08.20 Легенда №17
10.55 Без мужчин
12.30 Преферанс по пятницам
14.25 Бармен
16.20, 17.05, 04.20, 05.05 Всё к лучшему
18.20 Атомный Иван
20.20 Афинские вечера
22.20 Качели
00.20 Москва никогда не спит
02.20 Коктебель

РЕТРоТВ

06.00, 07.25, 00.00 Дом, где разбиваются сердца
09.00 В поисках утраченного
09.35, 03.40 Ася
11.15, 05.20 Владимир Этуш
11.55 Великолепный Гоша
12.00 Майская ночь, или Утопленница
13.00 Возлюбленная солдата
14.05 Белый Бим Черное ухо
17.05 Инвестиции в революцию
17.50 Кот Леопольд во сне и наяву
18.00 Возвращение Будулая
20.35, 22.00 Хоккей
23.25 Служили два товарища
23.35 Новые приключения Чёрного Красавчика

ВТВ

06.00 ТУРБО МИКСЕР
07.00 6 КАДРОВ
08.00 ОСТОРОЖНО: ДЕТИ!
09.00, 03.10 ТРИ КОТА
09.20, 03.25 СМЕШАРИКИ
09.40, 03.45 МАША И МЕДВЕДЬ
10.00 СКУБИ ДУ
10.30 ТРАНСФОРМЕРЫ
13.10 ТРАНСФОРМЕРЫ: МЕСТЬ ПАДШИХ
15.50 ТРАНСФОРМЕРЫ 3: ТЁМНАЯ СТОРОНА ЛУНЫ
18.40 ТРАНСФОРМЕРЫ: ЭПОХА ИСТРЕБЛЕНИЯ
21.50 УРАЛЬСКИЕ ПЕЛЬМЕНИ
00.40 ИСКУССТВЕННЫЙ РАЗУМ
04.00 СЪЕШЬТЕ ЭТО НЕМЕДЛЕННО!

АНЕКДОТЫ

☺ ☺ ☺

Зачем напиваться и ползать, когда можно покурить и летать?

☺ ☺ ☺

Лежат муж и жена в постели. Жена:

— Дорогой, возьми меня...

— Спи, родная, мы никуда не едем.

☺ ☺ ☺

Препод студенту:

— Что вы делаете, если из дискриминанта корень не извлекается?

— Я обычно грущу.

☺ ☺ ☺

Раз помидор — это ягода, то как ни крути... аджика — смузи, а кетчуп — варенье.

☺ ☺ ☺

Мне вчера сказали, что я живу фантазиями. Я чуть с дракона не упал.

☺ ☺ ☺

Супруга ест бутерброд, решил напомнить ей:

— Ты же не ешь после шести?

— Этот шестой, после него не буду.

☺ ☺ ☺

— Мамочка, спой песню про мышку-шумелку.

— Да не знаю я такой!

— Ну, как же, шумелка-мышь, деревья гнулись...

☺ ☺ ☺

Один родитель, когда его спросили, что он может сделать для школы, сказал: «Возбудить уголовное дело!»

Следующие 11 лет администрация не беспокоила его просьбами о материальной помощи.

☺ ☺ ☺

А что если снег все-таки выпадает, но его по ночам собирают и отвозят в Сочи?

☺ ☺ ☺

Черт с ней, с либеральной демократией — какое счастье, что Америка не пытается навязать миру свою систему мер!

26 декабря ВТОРНИК

ИМЕНИНЫ В ЭТОТ ДЕНЬ
Арсений, Орест, Аркадий, Евгений, Никодим
ПО КАТОЛИЧЕСКОМУ КАЛЕНДАРЮ
Степан, Денис
ВОСХОД: *9.28* ЗАХОД: *16.53*
ДОЛГ. ДНЯ: *7.25*

Беларусь 1

06.00, 07.20, 08.15 Доброе утро, Беларусь!
07.00, 08.00, 09.00, 12.00, 13.00, 15.00, 17.00, 19.00, 00.40 Новости
07.05, 08.05 Новости экономики
07.10, 08.10 Зона Х. Криминальная хроника
09.10 Наступит рассвет
10.55, 12.10, 18.35, 19.20 Жемчуга
13.10 Детский доктор
13.45 День в большом городе
14.45, 15.25 Райское место
15.15, 18.00 Новости региона
17.05 Белорусское времечко
18.15, 00.20 Зона Х. Криминальные новости
21.00 Панорама
21.50 Агентства телевизионных новостей
22.10 След
00.00 Сфера интересов
01.00 День спорта

ОНТ

06.00, 06.30, 07.30, 08.30, 07.00, 08.00, 09.00, 11.00, 13.00, 16.00, 18.00, 20.30 Наши новости
06.10, 07.10, 08.10 Наше утро
09.10 «Сергей Бодров. «В чем сила, брат?»
10.00 Жить здорово!
11.10 Модный приговор
12.20, 13.10, 19.00 Пусть говорят
13.55 Смак
14.55, 00.10 Мужское/Женское
16.20 Обратный отсчет
16.55 На самом деле
18.20 Контрольная закупка
18.55 Удача в придачу!
20.00 Время
21.05 Серебряный бор
23.15 Вечерний Ургант
23.55 Ночные новости

Беларусь 2

07.00 Телеутро
09.00, 19.00 Телебарометр
09.05, 17.05 Женщины в черном
10.55, 22.05 Богиня шопинга
11.25, 22.35 Когда мы дома
12.00, 21.10 Папа сможет?
12.50, 19.05 Американский жених
14.00 Битва салонов
15.10, 23.05 Их перепутали в роддоме
16.15, 00.00 Ничего себе ньюз
16.20, 00.05 Пин_код
20.10 Барышня-крестьянка
22.00 Спортлото 6 из 49

СТВ

06.00, 07.30, 10.30, 13.30, 16.30, 19.30, 22.30 24 часа
06.10, 07.45 Утро. Студия хорошего настроения
07.40, 20.10, 23.00 СТВ спорт
08.30, 00.55 НЕВЕРОЯТНОЕ ПЕРЕМЕЩЕНИЕ
10.10 Водить по-русски
10.40 «Залатая калекцыя беларускай песні»
13.50 кулинарное шоу «Большая удача»
14.40 ВЫКРУТАСЫ
16.50 Центральный регион
17.25 Минщина
17.35 Новогодний переполох
18.35 Как устроена Вселенная
20.00 Столичные подробности
20.15 ДОБРОЕ УТРО
22.10 Смотреть всем!
23.05 Автопанорама
23.25 ЗИМНИЙ ВЕЧЕР В ГАГРАХ

Беларусь 3

07.00 Дабраранак
07.35, 12.20, 20.15 Беларуская кухня
08.05, 12.00, 20.00 Калейдаскоп
08.20, 12.15, 15.25 Гэты дзень
08.25, 18.30 Зімовая вішня
09.20, 13.45 Песні навагодніх начэй
09.50 Святло далёкай зоркі
10.20 Пацалунак Сакрата
12.50 Наперад у мінулае
13.20 Я хачу гэта ўбачыць!
14.15 Навагоднія вечары ў Маладзечне
15.30 Расследаванні камісара Мегрэ
17.05, 21.05 Мітусня
19.30 Ваша лато
20.40 Калыханка
22.35 Люблю і памятаю
23.10 Залаты шлягер - 2017

Беларусь 5

07.50 Хоккей. КХЛ. Трактор (Челябинск) - Динамо-Минск
09.45 «Кубок войны и мира. Новые времена»
10.25 «Стритрейсеры»
12.20 Гандбол над Бугом
12.50 Игры «на вырост»
13.20 Танцевальный спорт. Альянс Трофи- 2017 г.
14.55 «Кубок войны и мира. Настоящая сборная»
15.25 Футбол. Чемпионат Англии. Тоттенхэм - Саутгемптон. Прямая трансляция
17.25 Спорт-кадр
17.55 Футбол. Чемпионат Англии. Манчестер Юнайтед - Бернли. Прямая трансляция
19.45 Хоккей. Чемпионат Беларуси. Юность-Минск - Неман (Гродно). Прямая трансляция
20.00 Хоккей. Молодежный чемпионат мира (U-20). Беларусь - Швеция. Прямая трансляция
00.00 Хоккей. Молодежный чемпионат мира (U-20). Канада - Финляндия. Прямая трансляция

РТР-Беларусь

07.00 Утро России
11.00, 14.00, 17.00, 20.00 ВЕСТИ
11.40, 22.30, 23.10 Тайны следствия-17
13.50, 16.50, 19.50, 23.00 Новости - Беларусь
14.35 О самом главном
15.45 60 Минут
17.35 Судьба человека с Борисом Корчевниковым
18.45 Андрей Малахов. Прямой эфир
20.35 Принцип Хабарова
22.10 Простые вопросы
00.35 Вечер с Владимиром Соловьевым

НТВ-Беларусь

05.55 Астропрогноз
06.00, 07.00, 08.00, 10.00, 13.00, 16.00, 19.00 Сегодня
06.10, 07.05 Деловое утро НТВ
07.50, 08.05 Возвращение Мухтара
09.45 За гранью
10.25 Подозреваются все
11.05 Свидетели
12.00 Суд присяжных
13.25, 18.25 Обзор
14.05 Морские дьяволы. Смерч
16.35 Ментовские войны
19.40 Ленинград 46
23.10 ЧП.by
23.30 Итоги дня
00.00 Версия

ТВ3

06.00 Мультфильм
07.45 Доктор И...
08.15 Тренди
08.45, 19.00, 01.50 Кузей. Гюней
10.25, 03.20 Судебные страсти
11.45, 18.00 Слепая
12.45, 16.55 Гадалка
13.50 Параллельный мир
14.45 Охотники за привидениями
15.20 Сделка
16.05 Естественный отбор
20.50, 04.50 Тайные знаки. Исчезнувшие знаменитости
21.50 Ревизорро
22.55, 05.35 Истории спасения
23.25 Визитеры
00.10 Другой мир 2

ТНТ

06.00, 06.30, 07.00, 07.30 Физрук
08.00, 03.00 Stand Up
09.00, 10.30, 23.00, 00.00 Дом-2
12.00, 12.30, 13.00, 13.30, 14.00 САШАТАНЯ
14.30, 15.00, 15.30, 16.00, 16.30, 17.00, 17.30, 18.00, 18.30 Универ
19.00, 19.30, 04.00, 04.30 Улица
20.00, 20.30, 05.00, 05.30 Ольга
21.00 Импровизация
22.00 Comedy Club
01.00 Закон каменных джунглей
02.00 Comedy Woman

Киномикс

00.55 9 рота
03.35 Защитник собак
05.20 Дары смерти
06.45 Врата дракона
08.50 Афера по-английски
10.30 Рюдзо и семеро бойцов
12.25 Механик 2: Воскрешение
14.10 Залечь на дно в Брюгге
16.00 Онг Бак
18.00 Нечто
20.00 Транссибирский экспресс
21.50 Скандинавский форсаж
23.30 Шесть демонов Эмили Роуз

Дом Кино

03.30, 12.15 Кухня
06.05 Добрыня Никитич и Змей Горыныч
07.20 Д'Артаньян и три мушкетёра
15.15 Дорогой мой человек
17.15 Высота
19.00 Невероятные приключения итальянцев в России
20.55 Ирония судьбы, или С лёгким паром!
00.35 Зимний роман
02.05 Одиноким предоставляется общежитие

МИР

07.00 Ой, мамочки!
07.30 Доброе утро, мир!
08.35 Нет проблем
10.00, 13.15, 19.20 Гаишники - 2
13.00, 16.00, 19.00 Новости
14.00 Дела семейные с Еленой Дмитриевой
15.00, 03.45 Дела семейные. Новые истории
16.15, 17.10, 18.05, 04.40 Возвращение Мухтара - 2
23.20 Посылка с Марса
01.45 Любовь с первого вздоха

ТВ 21

10.00, 18.00, 02.00 Поздние цветы
11.30, 19.30, 03.30 Кровь и роза
12.30, 20.30, 04.30 Тропы
14.25, 22.25, 06.25 Франц
16.20, 00.20, 08.20 Цена победы

ТВ 1000

06.10 Хранитель Луны
07.50 Матрица
10.25 Осторожно, двери закрываются!
12.20 Это очень забавная история
14.20 Облачный атлас
17.35 История рыцаря
20.10 Сенсация
22.10 Матрица: Перезагрузка
00.45 Телохранитель
02.35 Лабиринт Фавна
04.30 Тайное окно

ТВ 1000 Русское кино

06.20 Качели
08.15 Афинские вечера
10.15 Весь этот джем
12.10 Бегущая по волнам
14.10 Он - Дракон
16.20, 17.05, 04.20, 05.05 Всё к лучшему
18.10 Коктебель
20.20 Дед Мороз
22.35 Адмиралъ
00.55 Зелёная карета
02.45 СуперБобровы

РЕТРоТВ

06.00, 00.00 Майская ночь, или Утопленница
07.00, 01.00 Возлюбленная солдата
08.00, 02.05 Белый Бим Черное ухо
11.05, 05.15 Инвестиции в революцию
11.50 Алиса в Зазеркалье
12.00, 18.00 Возвращение Будулая
14.35, 16.00 Хоккей
17.25 Служили два товарища
17.35, 23.30 Новые приключения Чёрного Красавчика
20.15 День совы
22.00 Какие наши годы!
23.10 Когда деревья были большими
23.20 Девчата
23.55 Великолепный Гоша
05.05 Два билета на дневной сеанс

ВТВ

06.00, 14.30 ВОРОНИНЫ
07.20 ДУРАКИ И ДОРОГИ
07.40, 04.20 ТРИ КОТА
08.00, 04.35 СМЕШАРИКИ
08.20, 04.55 МАША И МЕДВЕДЬ
08.50, 03.50 ЕРАЛАШ
09.10 СЕРДЦА ЗА ЛЮБОВЬ
09.40 ПРОСТО КУХНЯ
10.20 УСПЕХ
12.10 УСПЕТЬ ЗА 24 ЧАСА
13.20 ПСИХОЛОГИНИ
16.05, 05.10 РАНЕТКИ
17.10, 23.10 УРАЛЬСКИЕ ПЕЛЬМЕНИ
18.20 ШРЕК
20.10 ОТЕЛЬ ЭЛЕОН
21.20 ТАКСИ
00.00 ВОСЬМИДЕСЯТЫЕ
01.15 БЕЗМОЛВНЫЙ СВИДЕТЕЛЬ
01.50 МЕТОД ЛАВРОВОЙ
03.30 ЛОВИ МОМЕНТ

---

27 декабря СРЕДА

ИМЕНИНЫ В ЭТОТ ДЕНЬ
Филимон
ПО КАТОЛИЧЕСКОМУ КАЛЕНДАРЮ
Иван, Максим, Жанетта
ВОСХОД: *9.28* ЗАХОД: *16.53*
ДОЛГ. ДНЯ: *7.25*

Беларусь 1

06.00, 07.20, 08.15 Доброе утро, Беларусь!
07.00, 08.00, 09.00, 12.00, 13.00, 15.00, 17.00, 19.00, 00.45 Новости
07.05, 08.05 Новости экономики
07.10, 08.10 Зона Х. Криминальная хроника
09.10 Наступит рассвет
10.50, 12.10, 18.35, 19.20 Жемчуга
13.10 Детский доктор
13.45 День в большом городе
14.45, 15.25 Райское место
15.15, 18.00 Новости региона
17.05 Белорусское времечко
18.15, 00.25 Зона Х. Криминальные новости
21.00 Панорама
21.50 Актуальное интервью
22.10 След
00.05 Сфера интересов
01.00 День спорта

ОНТ

06.00, 06.30, 07.30, 08.30, 07.00, 08.00, 09.00, 11.00, 13.00, 16.00, 18.00, 20.30 Наши новости
06.10, 07.10, 08.10 Наше утро
09.10 «Георгий Вицин. «Чей туфля?»
10.00 Жить здорово!
11.10 Модный приговор
12.20, 13.10, 19.00 Пусть говорят
13.55 Смак
14.55, 00.10 Мужское/Женское
16.20 Обратный отсчет
16.55 На самом деле
18.20 Контрольная закупка
18.55 Удача в придачу!
20.00 Время
21.05 Серебряный бор
23.15 Вечерний Ургант
23.55 Ночные новости

Беларусь 2

07.00 Телеутро
09.00, 19.00 Телебарометр
09.05, 17.05 Женщины в черном
10.55, 22.05 Богиня шопинга
11.25, 22.35 Когда мы дома
11.55, 21.10 Папа сможет?
12.55, 19.05 Американский жених
14.00 Битва салонов
15.15, 23.05 Их перепутали в роддоме
16.15, 00.00 Ничего себе ньюз
16.20, 00.05 Пин_код
20.10 Барышня-крестьянка
22.00 Спортлото 5 из 36

СТВ

06.00, 07.30, 10.30, 13.30, 16.30, 19.30, 22.30 24 часа
06.10, 17.25 Минщина
06.20, 07.45 Утро. Студия хорошего настроения
07.40, 20.10, 23.00 СТВ спорт
08.30, 00.35 ЧУДО-ОСТРОВ, ИЛИ ПОЛЕССКИЕ РОБИНЗОНЫ
10.15 Всем по котику
10.40 ЗИМНИЙ ВЕЧЕР В ГАГРАХ
12.15 ПОКРОВСКИЕ ВОРОТА
13.50 ДОБРОЕ УТРО
15.45 Водить по-русски
16.10 Автопанорама
16.50 Ремонт по-честному
17.35 Новогодний переполох
18.35 Как устроена Вселенная
20.00 Столичные подробности
20.15 МЕЖДУ НЕБОМ И ЗЕМЛЕЙ
21.55 Смотреть всем!
23.05 ТЫСЯЧА СЛОВ

Беларусь 3

07.00 Дабраранак
07.35, 12.20, 20.10 Беларуская кухня
08.05, 12.00, 19.55 Калейдаскоп
08.20, 12.15 Гэты дзень
08.25, 18.30 Зімовая вішня
09.20, 13.45 Песні навагодніх начэй
09.50 Святло далёкай зоркі
10.20 Пацалунак Сакрата
12.50 Наперад у мінулае
13.20 Я хачу гэта ўбачыць!
14.15 Навагоднія вечары ў Маладзечне
15.20 Расследаванні камісара Мегрэ
16.50, 21.05 Добры дзень, я ваша цётка!
19.25 Размаўляем па-беларуску
20.40 Калыханка
22.45 Люблю і памятаю
23.25 Час кіно

Беларусь 5

08.00 Хоккей. Молодежный чемпионат мира (U-20). Беларусь - Швеция
09.55 «Кубок войны и мира. Настоящая сборная»
10.30 Хоккей. Молодежный чемпионат мира. U-20. Чехия - Россия
12.25 Футбол. Чемпионат Англии. Челси - Брайтон
14.20 Хоккей. Чемпионат Беларуси. Юность-Минск - Неман (Гродно)
16.15 Футбол. Чемпионат Англии. Ливерпуль - Суонси
18.10 «Кубок войны и мира. Раскол»
18.45 Спорт-центр
18.55 Слэм-данк
19.25 Огневой рубеж
19.55 Смешанные единоборства. UFC
22.00 Футбол. Чемпионат Англии. Обзор тура
23.00 Хоккей. Молодежный чемпионат мира (U-20). Швейцария - Беларусь.

РТР-Беларусь

07.00 Утро России
10.40 Простые вопросы
11.00, 14.00, 17.00, 20.00 ВЕСТИ
11.40, 22.10, 23.10 Тайны следствия-17
13.50, 16.50, 19.50, 23.00 Новости - Беларусь
14.35 О самом главном
15.45 60 Минут
17.35 Судьба человека с Борисом Корчевниковым
18.45 Андрей Малахов. Прямой эфир
20.35 Принцип Хабарова
00.15 Вечер с Владимиром Соловьевым

НТВ-Беларусь

05.55 Астропрогноз
06.00, 07.00, 08.00, 10.00, 13.00, 16.00, 19.00 Сегодня
06.10, 07.05 Деловое утро НТВ
07.50, 08.05 Возвращение Мухтара
09.40, 23.10 ЧП.by
10.25 Подозреваются все
11.05 Свидетели
12.00 Суд присяжных
13.25, 18.25 Обзор
14.05 Морские дьяволы. Смерч
16.35 Ментовские войны
19.40 Ленинград 46
23.30 Итоги дня
00.00 Версия

ТВ3

06.00 Мультфильм
07.25 Доктор И...
07.55 Тренди
08.25, 19.05, 02.55 Кузей. Гюней
10.05, 04.30 Судебные страсти
11.40, 18.05 Слепая
12.40, 17.00 Гадалка
13.50 Параллельный мир
14.45 Охотники за привидениями
15.20 Сделка
16.10 Естественный отбор
20.55 Магаззино
21.55 Ревизорро
23.00 Линия защиты
23.35 Визитеры
00.20 Неспящие в Сиэтле
02.05 Громкие дела

ТНТ

06.00, 06.30, 07.00, 07.30 Физрук
08.00, 03.00 Stand Up
09.00, 11.00, 23.00, 00.00 Дом-2
12.00, 12.30, 13.00, 13.30, 14.00 САШАТАНЯ
14.30, 15.00, 15.30, 16.00, 16.30, 17.00, 17.30, 18.00, 18.30, 20.00, 20.30, 05.00, 05.30 Универ
19.00, 19.30, 04.00, 04.30 Улица
21.00 Однажды в России
22.00 Comedy Club
01.00 Закон каменных джунглей
02.00 Comedy Woman

Киномикс

01.20 Строго на запад
03.00 Три богатыря и морской царь
04.30 ДухLess
06.20 Поющие завтра
07.55 Неизвестная
09.50 Суперплохие
11.10 Умопомрачительные фантазии Чарли Свона - Третьего
12.35 Напролом
14.15 Хороший мальчик
16.00 От звонка до звонка
18.00 Налетчики
20.00 Три девятки
21.55 Гениальный папа
23.35 Астрал

Дом Кино

03.30, 12.15 Кухня
06.45 Ирония судьбы, или С лёгким паром!
10.25 Невероятные приключения итальянцев в России
15.20 Призрак
17.30 Королева бензоколонки
19.00 Бриллиантовая рука
20.50 Каникулы строгого режима
23.00 Праздник взаперти
00.30 Афоня
02.10 Золушка

МИР

07.00 Достучаться до звезды
07.30 Доброе утро, мир!
08.35 Нет проблем
10.00, 13.15, 19.20 Гаишники - 2
13.00, 16.00, 19.00 Новости
14.00 Дела семейные с Еленой Дмитриевой
15.00, 03.50 Дела семейные. Новые истории
16.15, 17.10, 18.05, 04.45 Возвращение Мухтара - 2
23.20 Золушка.ру
01.25 Посылка с Марса

ТВ 21

10.00, 18.00, 02.00 Лучшее во мне
12.00, 20.00, 04.00 Кровь и роза
12.55, 20.55, 04.55 Самый лучший папа
14.35, 22.35, 06.35 Вы не оставите меня
16.35, 00.35, 08.35 9 месяцев строгого режима

ТВ 1000

06.10, 18.10 Свадебный Переполох
08.10 Матрица: Перезагрузка
10.45 Внеземное эхо
12.35 Сенсация
14.30 Тайное окно
16.25 Воришки
20.10 Иллюзия обмана 2
22.35 Матрица: Революция
01.05 Охотники на троллей
02.55 Паранойя
04.40 Одна встреча

ТВ 1000 Русское кино

06.20 Адмиралъ
08.45 Дед Мороз
11.00 Реальный папа
12.50 Остров погибших кораблей
14.20 СуперБобровы
16.20, 17.05, 04.20, 05.05 Всё к лучшему
18.10 Врач
20.20 Заказ на одного
21.55 Личный номер
00.05 Клетка
02.05 Легенда №17

РЕТРоТВ

06.00, 12.00, 00.00 Возвращение Будулая
08.35, 10.00, 02.35, 04.00 Хоккей
11.25, 05.25 Служили два товарища
11.35, 17.25, 23.35, 05.35 Новые приключения Чёрного Красавчика
14.15 День совы
16.00 Какие наши годы!
17.10 Незнайка за рулём
17.50 Телевизор кота Леопольда
18.00 Цыган
21.00 Тройной крест
23.10 Незнайка встречается с друзьями
23.30 Великолепный Гоша

ВТВ

06.00, 14.30 ВОРОНИНЫ
07.20 ДУРАКИ И ДОРОГИ
07.40, 12.20, 04.20 ТРИ КОТА
08.00, 12.40, 04.35 СМЕШАРИКИ
08.20, 13.00, 04.55 МАША И МЕДВЕДЬ
08.50, 03.50 ЕРАЛАШ
09.20 СЕМЕЙНЫЙ БИЗНЕС
10.30 ПЕРЕЖИТЬ РОЖДЕСТВО
13.20, 20.10 ОТЕЛЬ ЭЛЕОН
16.05, 05.10 РАНЕТКИ
17.10, 23.10 УРАЛЬСКИЕ ПЕЛЬМЕНИ
18.20 ШРЕК 2
21.20 ТАКСИ 2
00.00 ВОСЬМИДЕСЯТЫЕ
01.15 БЕЗМОЛВНЫЙ СВИДЕТЕЛЬ
01.50 МЕТОД ЛАВРОВОЙ
03.30 ЛОВИ МОМЕНТ

28 декабря ЧЕТВЕРГ

ИМЕНИНЫ В ЭТОТ ДЕНЬ
Стефан, Трифон
ПО КАТОЛИЧЕСКОМУ КАЛЕНДАРЮ
Цезарь, Антоний, Теофилия
ВОСХОД: *9.28* ЗАХОД: *16.54*
ДОЛГ. ДНЯ: *7.26*

Беларусь 1

06.00, 07.20, 08.15 Доброе утро, Беларусь!
07.00, 08.00, 09.00, 12.00, 13.00, 15.00, 17.00, 19.00, 00.45 Новости
07.05, 08.05 Новости экономики
07.10, 08.10 Зона Х. Криминальная хроника
09.10, 22.10 След
10.55, 12.10, 18.35, 19.20 Жемчуга
13.10 Детский доктор
13.45 День в большом городе
14.40, 15.25 Райское место
15.15, 18.00 Новости региона
17.05 Белорусское времечко
18.15, 00.25 Зона Х. Криминальные новости
21.00 Панорама
21.50 Агентства телевизионных новостей
00.05 Сфера интересов
01.05 День спорта

ОНТ

06.00, 06.30, 07.30, 08.30, 07.00, 08.00, 09.00, 11.00, 13.00, 16.00, 18.00, 20.30 Наши новости
06.10, 07.10, 08.10 Наше утро
09.10 Теория заговора
10.00 Жить здорово!
11.10 Модный приговор
12.20, 13.10, 19.00 Пусть говорят
13.55 Смак
14.55, 00.10 Мужское/Женское
16.20 Обратный отсчет
16.55 На самом деле
18.20 Контрольная закупка
18.55 Удача в придачу!
20.00 Время
21.05 Серебряный бор
23.15 Вечерний Ургант
23.55 Ночные новости

Беларусь 2

07.00 Телеутро
09.00, 19.00 Телебарометр
09.05, 17.05 Женщины в черном
11.00, 22.05 Богиня шопинга
11.55, 21.10 Папа сможет?
12.50, 19.05 Американский жених
14.00 На ножах
15.10, 23.00 Их перепутали в роддоме
16.15, 23.50 Ничего себе ньюз
16.20, 23.55 Пин_код
20.10 Барышня-крестьянка
22.00 Спортлото 6 из 49

СТВ

06.00, 07.30, 10.30, 13.30, 16.30, 19.30, 22.30 24 часа
06.10, 17.25 Минщина
06.20, 07.45 Утро. Студия хорошего настроения
07.40, 20.10, 23.00 СТВ спорт
08.30, 01.15 КИНДЕРВИЛЕЙСКОЕ ПРИВИДЕНИЕ
10.10 Водить по-русски
10.40 ТЫСЯЧА СЛОВ
12.10 ПОКРОВСКИЕ ВОРОТА
13.50 МЕЖДУ НЕБОМ И ЗЕМЛЕЙ
15.30 Самая полезная программа
16.50 Минск и минчане
17.35 Новогодний переполох
18.35 Как устроена Вселенная
20.00 Столичные подробности
20.15 ОГРАБЛЕНИЕ ПО-ИТАЛЬЯНСКИ
22.15 Смотреть всем!
23.05 Автопанорама
23.25 КАК ОТДЕЛАТЬСЯ ОТ ПАРНЯ ЗА 10 ДНЕЙ

Беларусь 3

07.00 Дабраранак
07.35, 12.20, 20.10 Беларуская кухня
08.05, 12.00, 19.55 Калейдаскоп
08.20, 12.15, 15.15 Гэты дзень
08.25, 18.30 Зімовая вішня
09.20, 13.45 Песні навагодніх начэй
09.50 Камертон
10.20 Волга-Волга
12.50 Наперад у мінулае
13.20 Я хачу гэта ўбачыць!
14.15 Навагоднія вечары ў Маладзечне
15.20 Расследаванні камісара Мегрэ
16.50, 21.05 Утаймавальніца тыграў
19.25 Размаўляем па-беларуску
20.40 Калыханка
22.45 Люблю і памятаю
23.25 Залаты шлягер - 2017

Беларусь 5

08.00 Футбол. Чемпионат Англии. Ньюкасл - Манчестер Сити
09.55 «Кубок войны и мира. Настоящая сборная»
10.30 Хоккей. Молодежный чемпионат мира (U-20). Швейцария - Беларусь
12.25 Футбол. Чемпионат Англии. Обзор тура
13.25, 15.05 Спорт-микс
13.35 Слэм-данк
14.05 Огневой рубеж
14.35 На пути к ЧМ- 2018 г.
15.15 Смешанные единоборства. UFC
17.15 Легенды спорта. Белорусские истории
17.45 Мир английской премьер-лиги
18.15 «Кубок войны и мира. Без иллюзий»
18.55 Хоккей. Чемпионат Беларуси. Шахтер (Солигорск) - Неман (Гродно). Прямая трансляция
21.15 Спорт-центр
21.30 Овертайм
22.00 Хоккей. Молодежный чемпионат мира (U-20). Россия - Швейцария. Прямая трансляция

РТР-Беларусь

07.00 Утро России
11.00, 14.00, 17.00, 20.00 ВЕСТИ
11.40, 22.30, 23.10 Тайны следствия-17
13.50, 16.50, 19.50, 23.00 Новости - Беларусь
14.35 О самом главном
15.45 60 Минут
17.35 Судьба человека с Борисом Корчевниковым
18.45 Андрей Малахов. Прямой эфир
20.35 Принцип Хабарова
22.10 Простые вопросы
00.35 Вечер с Владимиром Соловьевым

НТВ-Беларусь

05.55 Астропрогноз
06.00, 07.00, 08.00, 10.00, 13.00, 16.00, 19.00 Сегодня
06.10, 07.05 Деловое утро НТВ
07.50, 08.05 Возвращение Мухтара
09.40, 23.10 ЧП.by
10.25 Подозреваются все
11.05 Свидетели
12.00 Суд присяжных
13.25, 18.25 Обзор
14.05 Морские дьяволы. Смерч
16.35 Ментовские войны
19.45 Актриса
23.30 Итоги дня
00.00 Версия

ТВ3

06.00 Мультфильм
07.20 Доктор И...
07.50 Тренди
08.20, 19.05, 03.00 Кузей. Гюней
10.00, 04.30 Судебные страсти
11.35, 18.05 Слепая
12.30, 17.00 Гадалка
13.40 Параллельный мир
14.40 Охотники за привидениями
15.15 Сделка
16.10 Естественный отбор
20.55 Звезды. Тайны. Судьбы
21.55 Ревизорро
23.00 Олигарх ТВ
23.30 Визитеры
00.15 Семьянин
02.10 Звезданутые

ТНТ

06.00, 06.30, 07.00, 07.30 Физрук
08.00, 03.00 Stand Up
09.00, 10.30, 23.00, 00.00 Дом-2
12.00, 12.30, 13.00, 13.30, 14.00, 20.00, 20.30, 05.00, 05.30 САШАТАНЯ
14.30, 15.00, 15.30, 16.00, 16.30, 17.00, 17.30, 18.00, 18.30 Универ
19.00, 19.30, 04.00, 04.30 Улица
21.00 ШОУ СТУДИЯ СОЮЗ
22.00 Comedy Club
01.00 Закон каменных джунглей
02.00 Comedy Woman

Киномикс

01.20 Доверие
03.05 Дама Пик
05.10 Защитники
06.45 Неоновая плоть
08.35 Жених
10.15 Последний рубеж
12.00 Биография «Любовь и страсть. Далида»
14.10 31: Праздник смерти
16.00 Акулье озеро
18.00 Подарок
20.00 ЗащитнеГ
21.40 Холостяки в отрыве
23.25 Видения

Дом Кино

03.30, 12.15 Кухня
05.35 Карнавал
08.15 Бриллиантовая рука
10.05 Каникулы строгого режима
15.15 Барышня-крестьянка
17.20 Девушка без адреса
19.00 «Операция «Ы»
20.50 Джентльмены удачи
22.30 Морозко
00.05 Человек с бульвара Капуцинов
01.55 Три плюс два

МИР

07.00 Достояние республик. Поверженные колоссы
07.30 Доброе утро, мир!
08.35 Нет проблем
10.00, 13.15, 19.20 Гаишники - 2
13.00, 16.00, 19.00 Новости
14.00 Дела семейные с Еленой Дмитриевой
15.00, 03.15 Дела семейные. Новые истории
16.15, 17.10, 18.05, 04.15 Возвращение Мухтара - 2
23.25 Дедушка в подарок
01.10 Золушка.ру

ТВ 21

10.00, 18.00, 02.00 Эшби
11.45, 19.45, 03.45 Кровь и роза
12.45, 20.45, 04.45 Секс на две ночи
14.15, 22.15, 06.15 Пазманский дьявол
16.15, 00.15, 08.15 К чему-то прекрасному

ТВ 1000

06.10, 17.55 Красавица и чудовище
08.25 Матрица: Революция
11.05 Охотники на троллей
13.10 Иллюзия обмана 2
15.45 Паранойя
20.10 Агент под прикрытием
22.00 Шанхайские рыцари
00.10 Семь лет в Тибете
02.35 Станция «Фрутвейл»
03.55 Матрица

ТВ 1000 Русское кино

06.20 Личный номер
08.30 Заказ на одного
10.05 Клетка
12.15 Остров погибших кораблей
13.45 Легенда №17
16.20, 04.15 Снежный ангел
18.25 О любви
20.20 Праздник взаперти
22.00 Марафон
00.10 Память осени
02.15 Весь этот джем

РЕТРоТВ

06.00, 00.00 Возвращение Будулая
08.15, 02.15 День совы
10.00, 04.00 Какие наши годы!
11.10 Незнайка за рулём
11.30, 17.35, 23.35, 05.35 Новые приключения Чёрного Красавчика
11.50 Великолепный Гоша
12.00, 18.00 Цыган
15.00 Тройной крест
17.10, 05.10 Волшебник изумрудного города
20.45 Дело темное
21.30 Достояние Республики

ВТВ

06.00, 14.30 ВОРОНИНЫ
07.20 ДУРАКИ И ДОРОГИ
07.40, 12.25, 04.20 ТРИ КОТА
08.00, 12.40, 04.35 СМЕШАРИКИ
08.20, 13.00, 04.55 МАША И МЕДВЕДЬ
08.50, 03.50 ЕРАЛАШ
09.20 СЕМЕЙНЫЙ БИЗНЕС
10.30 СЕМЕЙКА ВАМПИРОВ
13.20, 20.10 ОТЕЛЬ ЭЛЕОН
16.05, 05.10 РАНЕТКИ
17.10, 23.10 УРАЛЬСКИЕ ПЕЛЬМЕНИ
18.20 ШРЭК ТРЕТИЙ
21.20 ТАКСИ 3
00.00 ВОСЬМИДЕСЯТЫЕ
01.15 БЕЗМОЛВНЫЙ СВИДЕТЕЛЬ
01.50 МЕТОД ЛАВРОВОЙ
03.30 ЛОВИ МОМЕНТ

29 декабря ПЯТНИЦА

ИМЕНИНЫ В ЭТОТ ДЕНЬ
Марина
ПО КАТОЛИЧЕСКОМУ КАЛЕНДАРЮ
Томаш, Доминик, Давид
ВОСХОД: *9.28* ЗАХОД: *16.55*
ДОЛГ. ДНЯ: *7.27*

Беларусь 1

06.00, 07.20, 08.15 Доброе утро, Беларусь!
07.00, 08.00, 09.00, 12.00, 13.00, 15.00, 17.00, 19.00, 01.40 Новости
07.05, 08.05 Новости экономики
07.10, 08.10 Зона Х. Криминальная хроника
09.10 След
11.00, 12.10, 19.20 С Новым годом, мамы
13.05 Детский доктор
13.40 День в большом городе
14.40, 15.25, 17.05 Райское место
15.15, 18.00 Новости региона
18.15 Итоги недели
18.40 Наши
21.00 Панорама
21.50 Всё сначала
02.00 День спорта

ОНТ

06.00, 06.30, 07.30, 08.30, 07.00, 08.00, 09.00, 11.00, 13.00, 16.00, 18.00, 20.30 Наши новости
06.10, 07.10, 08.10 Наше утро
09.10 Идеальный ремонт
10.00 Жить здорово!
11.10 Модный приговор
12.20, 13.10 Пусть говорят
13.55 Смак
14.55 Мужское/Женское
16.20 Зигзаг удачи
18.20 Контрольная закупка
18.55 Удача в придачу!
19.00 Поле чудес
20.00 Время
21.05 Серебряный бор
23.15 Вечерний Ургант
00.10 Ночные новости
00.25 Кубанские казаки

Беларусь 2

07.00 Телеутро
09.00, 22.20 Телебарометр
09.05, 17.05 Женщины в черном
10.55 Понаехали
12.05 Папа сможет?
12.55, 18.55 Американский жених
14.05 На ножах
15.15 Их перепутали в роддоме
16.15, 00.30 Ничего себе ньюз
16.20, 00.35 Пин_код
19.55 Хоккей
22.15 Спортлото 5 из 36
22.25 Чудеса с небес

СТВ

06.00, 07.30, 10.30, 13.30, 16.30, 19.30, 22.30 24 часа
06.10, 17.25 Минщина
06.20, 07.45 Утро. Студия хорошего настроения
07.40, 20.10, 23.00 СТВ спорт
08.30, 00.45 ЁЛКИ ЛОХМАТЫЕ
10.00 Всем по котику
10.40 КАК ОТДЕЛАТЬСЯ ОТ ПАРНЯ ЗА 10 ДНЕЙ
12.40 Загадки человечества с Олегом Шишкиным
13.50 ОГРАБЛЕНИЕ ПО-ИТАЛЬЯНСКИ
15.50 Водить по-русски
16.10 Автопанорама
16.50 Добро пожаловаться
17.10 Открытый разговор
17.35 Новогодний переполох
18.35 Как устроена Вселенная
20.00 Столичные подробности
20.15 ЁЛКИ
21.50 Деньги не пахнут
23.05 ЁЛКИ 2

Беларусь 3

07.00 Дабраранак
07.35, 12.20, 20.10 Беларуская кухня
08.05, 12.00, 19.55 Калейдаскоп
08.20, 12.15, 15.15, 23.25 Гэты дзень
08.25, 18.30 Зімовая вішня
09.20, 13.45 Песні навагодніх начэй
09.50 Святло далёкай зоркі
10.10 Сіла веры
10.40 Свінарка і пастух
12.50 Наперад у мінулае
13.20 Я хачу гэта ўбачыць!
14.15 Навагоднія вечары ў Маладзечне
15.20 Расследаванні камісара Мегрэ
17.00, 21.05 Паласаты рэйс
19.20 Размаўляем па-беларуску
20.40 Калыханка
22.35 Час кіно

Беларусь 5

08.00 Футбол. Чемпионат Англии. Кристал Пэлас - Арсенал
10.00 «Кубок войны и мира. Без иллюзий»
10.40 Хоккей. Молодежный чемпионат мира (U-20). Россия - Швейцария
12.40, 13.50 Спорт-микс
12.50 Мир английской премьер-лиги
13.20 Овертайм
14.00 Хоккей. Чемпионат Беларуси. Шахтер (Солигорск) - Неман (Гродно)
16.00 Смешанные единоборства. UFC
18.15 Легенды спорта. Белорусские истории
18.45 «Кубок войны и мира. Послесловие»
19.25 Хоккей. КХЛ. Динамо-Минск - СКА (Санкт-Петербург). Прямая трансляция
21.50 Спорт-центр
22.00 Тренировочный день
22.30 Фактор силы
23.00 Хоккей. Молодежный чемпионат мира (U-20). Канада - США. Прямая трансляция

РТР-Беларусь

07.00 Утро России
10.40 Простые вопросы
11.00, 20.00 ВЕСТИ
11.40 О самом главном
12.40, 14.00, 17.00 Любовь на миллион
13.50, 16.50, 19.50, 23.00 Новости - Беларусь
20.40 Андрей Малахов. Прямой эфир
22.00, 23.10 Юморина
00.30 Не говорите мне о нем

НТВ-Беларусь

05.55 Астропрогноз
06.00, 07.00, 08.00, 10.00, 13.00, 16.00, 19.00 Сегодня
06.10, 07.05 Деловое утро НТВ
07.50, 08.05 Возвращение Мухтара
09.40, 23.10 ЧП.by
10.25 Подозреваются все
11.05 Свидетели
12.00 Суд присяжных
13.25, 18.25 Обзор
14.05 Морские дьяволы. Смерч
16.35 Ментовские войны
19.45 Актриса
23.45 Версия

ТВ3

06.00 Мультфильм
08.00 Доктор И...
08.30 Тренди
09.00 Кузей. Гюней
10.35, 04.30 Судебные страсти
12.10 Слепая
13.10 Гадалка
14.15 Параллельный мир
15.10 Охотники за привидениями
15.45, 03.00 Шурочка
17.10 Битва ресторанов
18.10, 00.45 Здравствуйте, я Ваша Пятница. Лучшее
20.40 Отпуск по обмену
23.00 Любите Куперов

ТНТ

06.00, 06.30, 07.00, 07.30 Физрук
08.00, 03.00 Stand Up
09.00, 11.00, 23.00, 00.00 Дом-2
12.00, 12.30, 13.00, 13.30, 14.00 САШАТАНЯ
14.30, 21.00 Comedy Club
20.00, 01.00 Comedy Woman
22.00 Открытый микрофон
04.00 Comedy Баттл

Киномикс

00.50 Иллюзия обмана 2
03.25 Ватиканские записи
05.00 Ночь в Париже
06.40 Овердрайв
08.40 Видели ночь
10.10 Гениальный папа
11.55 Кэрол
13.55 Дикие истории
16.00 Бета-тест
18.00 Падение Олимпа
20.00 Новогодний отрыв
21.30 Любовь без пересадок
23.10 Залечь на дно в Брюгге

Дом Кино

03.30, 12.15 Кухня
06.45 Ирония судьбы. Продолжение
08.55 Ёлки
10.40 Страна чудес
15.10 Кубанские казаки
17.20 Три плюс два
19.00 Девчата
20.50 Чародеи
23.45 Бриллиантовая рука
01.40 Гусарская баллада

МИР

07.50 Союзники
08.55 Посторонним вход разрешен
09.30 Достучаться до звезды
10.00, 16.00, 19.00 Новости
10.15 Достояние республик. Поверженные колоссы
10.45 Двенадцать стульев
13.55, 16.15 Летучая мышь
16.55 Любимые актеры
17.30, 19.20 Д'Артаньян и три мушкетера
23.00 Во весь голос
00.25 Финист - Ясный сокол
01.55 Про Красную Шапочку

ТВ 21

10.00, 18.00, 02.00 Унижение
11.50, 19.50, 03.50 Скорость - Автобус 657
13.25, 21.25, 05.25 Тринадцать
14.25, 22.25, 06.25 Новейший завет
16.20, 00.20, 08.20 Афера по-английски

ТВ 1000

06.10 Сёстры Магдалины
08.35 Шанхайские рыцари
10.55 Семь лет в Тибете
13.40 Агент под прикрытием
15.40 Пробуждение
18.05 Осторожно, двери закрываются!
20.10 Не шутите с Zоханом!
22.20 Практическая магия
00.20 Большие глаза
02.15 Телохранитель
03.55 Матрица: Перезагрузка

ТВ 1000 Русское кино

06.20 Марафон
08.30 Праздник взаперти
10.10 Память осени
12.20 Старая, старая сказка
14.20 Весь этот джем
16.20, 04.20 Любовь напрокат
18.25 Качели
20.20 Мой парень - Ангел
22.20 2 дня
00.15 Жмурки
02.20 Адмиралъ

РЕТРоТВ

06.00, 12.00, 00.00 Цыган
09.00, 03.00 Тройной крест
11.10 Незнайка встречается с друзьями
11.30, 17.35, 23.35, 05.35 Новые приключения Чёрного Красавчика
11.55, 05.30 Великолепный Гоша
14.45, 19.50 Дело темное
15.30 Достояние Республики
18.00 Королева Шантеклера
20.35 Имена - легенды
21.00 Джазовый концерт «Американский биг-бэнд»
05.10 Волшебник изумрудного города

ВТВ

06.00, 14.30 ВОРОНИНЫ
07.20 ДУРАКИ И ДОРОГИ
07.40, 12.20, 04.20 ТРИ КОТА
08.00, 12.40, 04.35 СМЕШАРИКИ
08.20, 13.00, 04.55 МАША И МЕДВЕДЬ
08.50, 03.50 ЕРАЛАШ
09.20 СЕМЕЙНЫЙ БИЗНЕС
10.30 ПОЛЯРНЫЙ ЭКСПРЕСС
13.20, 20.10 ОТЕЛЬ ЭЛЕОН
16.05, 05.10 РАНЕТКИ
17.10, 23.10 УРАЛЬСКИЕ ПЕЛЬМЕНИ
18.20 ШРЭК НАВСЕГДА
21.20 ТАКСИ 4
00.00 ХРАНИТЕЛИ
02.50 БЕЗМОЛВНЫЙ СВИДЕТЕЛЬ

30 декабря СУББОТА

ИМЕНИНЫ В ЭТОТ ДЕНЬ
Даниил, Ананий
ПО КАТОЛИЧЕСКОМУ КАЛЕНДАРЮ
Евгений, Ирмина, Северин
ВОСХОД: *9.28* ЗАХОД: *16.56*
ДОЛГ. ДНЯ: *7.28*

Беларусь 1

06.00 Існасць
06.30 О чем ещё говорят мужчины
08.20 Кулинарная дипломатия
09.00, 12.00, 15.00 Новости
09.10 Сваты 4
10.10 Трансформация
10.40 Здоровье
11.25 50 рецептов первого
12.10, 15.45 Всё сначала
15.15 Краіна
17.15 Случайных встреч не бывает
21.00 Панорама
21.45 Счастливый вечер
22.50 Самый лучший день
00.50 День спорта

ОНТ

07.00, 09.00, 16.00, 20.30 Наши новости
07.10 Все сбудется!
09.10 Ералаш
09.45 Пес Барбос и необычный кросс
10.00 Самогонщики
10.25 Служебный роман
13.20 «Удача в придачу! с «Евроопт»
14.25, 16.20 Песня года Беларуси - 2017
16.55 Кто хочет стать миллионером?
18.30 Аффтар жжот под Новый год
21.05 Удача в придачу!
21.10 Голос
23.15 Прожекторперисхилтон
23.55 Карнавальная ночь - 2, или 50 лет спустя

Беларусь 2

07.00 Слишком много хвостов
07.35 Щелкунчик и Мышиный король
08.35, 21.55 Телебарометр
08.40 Мир наизнанку
09.45 На ножах
10.50 Битва салонов
11.55, 20.50 Барышня-крестьянка
13.05 Свадьба вслепую
14.40 Икона стиля
15.55 Зверополис
17.50 Копейка в копейку
18.45 Чудеса с небес
22.00 Спортлото 6 из 49
22.05 Сыграй меня, если сможешь
22.45 Человек-муравей

СТВ

06.55 Новогодний переполох
10.25 Программа о здоровье «Теледоктор»
11.00 Минск и минчане
11.35 ЛЕМОНИ СНИКЕТ: 33 НЕСЧАСТЬЯ
13.30, 16.30, 19.30 24 часа
13.45 Открытый разговор
14.00 ВОКЗАЛ ДЛЯ ДВОИХ
16.40 Большой город
17.15 ХРАНИТЕЛЬ ВРЕМЕНИ
20.00 СТВ спорт
20.10 ЁЛКИ 3
21.55 ЁЛКИ 1914
23.45 Музыкальный марафон «Легенды Ретро FM»

Беларусь 3

07.35 Сіла веры
08.00, 13.45, 20.15 Калейдаскоп
08.15, 14.00, 20.30, 22.50 Гэты дзень
08.20 Мультфільмы
08.50 Вечны кліч
10.00 Хата на хату
10.55 Беларуская кухня
11.25 Размаўляем па-беларуску
11.55 Навукаманія
12.20 Налева ад ліфта
14.05 Камертон
18.30, 21.05 Приходи на меня посмотреть...
16.05 Звычайны цуд
14.30 Геаметрыя пачуццяў
20.40 Калыханка
22.55 Сусветная класіка

Беларусь 5

08.00 Хоккей. Молодежный чемпионат мира (U-20). Канада - США
09.55 «Кубок войны и мира. Послесловие»
10.35 Хоккей. Молодежный чемпионат мира (U-20). Беларусь - Россия
12.35 Хоккей. КХЛ. Динамо-Минск - СКА (Санкт-Петербург)
14.35 Фактор силы
15.05 Тренировочный день
15.35 Большой спорт. Ток-шоу
16.20 «Теккен»
17.55 Футбол. Чемпионат Англии. Ливерпуль - Лестер. Прямая трансляция
20.00 Хоккей. Молодежный чемпионат мира (U-20). Чехия - Беларусь. Прямая трансляция
22.20 Смешанные единоборства. UFC

РТР-Беларусь

07.00 Комната смеха
07.45 Кто-то теряет, кто-то находит
11.00, 20.00 ВЕСТИ
11.20 Полосатый рейс
13.10 Наше дело
13.25 Юмор! Юмор! Юмор!!!
15.25 Все будет хорошо
19.00 Картина мира
20.55 Привет, Андрей!
22.45 Перекресток

НТВ-Беларусь

06.20 Астропрогноз
06.25 Адвокат
08.00, 10.00 Сегодня
08.20 Врачебные тайны плюс
08.50 Поедем, поедим!
09.25 ЧП.by
10.25 Главная дорога
11.05 Еда живая и мёртвая
12.10 Квартирный вопрос
13.20 Удача в придачу!
14.20 Морские дьяволы. Смерч
16.10 Следствие вели...
17.05 Секрет на миллион
19.35 Жизнь впереди
21.10 «Барсы»

ТВ3

06.00 Мультфильмы
10.00 Вечера на хуторе близ Диканьки
11.15 Хроники московского быта
12.05, 02.30 Невеста из Москвы
15.25 Зизаг удачи
17.00 Золушка 2:0
18.00 Сделай мне звезду
18.30, 05.35 10 самых
19.05, 01.40 Звезданутые
20.05 Новогодний брак
21.50 Интуиция
23.30 Визитеры

ТНТ

06.00, 06.30, 07.00, 07.30 Физрук
08.00, 11.00, 20.00 Экстрасенсы ведут расследование
09.00, 10.00, 23.30, 00.30 Дом-2
13.30, 04.00 Comedy Woman
21.30 ТАНЦЫ
01.30 Comedy Club
03.00 Импровизация

Киномикс

00.50 Большая игра
02.25 Перестрелка
04.00 Повелители снов
05.25 К черту на рога
07.00 Защитники
08.30 Фантастическая любовь и где ее найти
10.10 Три девятки
12.10 Транссибирский экспресс
14.05 Денежный поезд
16.00 Рюдзо и семеро бойцов
18.00 Убойный огонек
19.40 Санта на продажу
21.05 Плохой Санта
22.45 Хозяин джунглей

Дом Кино

03.30 Кухня
06.00 Чародеи
08.45 Морозко
10.20 Джентльмены удачи
12.00 «Операция «Ы»
13.45 Бриллиантовая рука
15.40 Девчата
17.30, 00.40 Любовь и голуби
19.30, 02.35 Ирония судьбы, или С лёгким паром!
23.10 Карнавальная ночь

МИР

07.00 Дедушка в подарок
09.00 Ой, мамочки
09.30 Наше кино. История большой любви
10.00, 16.00, 19.00 Новости
10.15 Золушка
11.50 Финист - Ясный сокол
13.25, 16.15 Д'Артаньян и три мушкетера
18.40, 19.15 Не может быть!
20.50 Двенадцать стульев
23.55 Летучая мышь
04.00 Про Красную Шапочку

ТВ 21

10.00, 18.00, 02.00 Василиса
10.55, 18.55, 02.55 Психи на воле
12.35, 20.35, 04.35 Лев
14.35, 22.35, 06.35 Ложные признания
16.05, 00.05, 08.05 Найди меня, если сможешь

ТВ 1000

06.10 Сенсация
08.10 Практическая магия
10.10 Не шутите с Zoханом!
12.20 Матрица
15.05 Матрица: Перезагрузка
17.40, 03.55 Матрица: Революция
20.10 Семьянин
22.30 Рыцарь кубков
00.45 Голограмма для короля
02.35 Одна встреча

ТВ 1000 Русское кино

06.20 Мой парень - Ангел
08.20 2 дня
10.10 Душа шпиона
12.20 Снежная королева
13.50 Адмиралъ
16.15 Реальный папа
18.05 Дед Мороз
20.20 Со мною вот что происходит
21.55 Кухня в Париже
00.05 Как я провёл этим летом
02.35 Личный номер
04.40 Заказ на одного

РЕТРоТВ

06.00, 00.00 Цыган
08.45, 13.50, 20.05, 02.45 Дело темное
09.30, 03.35 Достояние Республики
11.35, 17.35, 05.35 Новые приключения Чёрного Красавчика
12.00 Королева Шантеклера
14.35 Имена - легенды
15.00 Джазовый концерт «Американский биг-бэнд»
18.00, 19.00 Пропавшая экспедиция
20.50 Синичкин календарь. Зима
21.00 В поисках утраченного
21.40 Максим Перепелица
21.50 Первый троллейбус
22.00 Черный тюльпан
23.50 КОАПП

ВТВ

06.00 ВОРОНИНЫ
07.20 ДУРАКИ И ДОРОГИ
07.40 6 КАДРОВ
08.00 ОСТОРОЖНО: ДЕТИ!
09.00, 04.40 ТРИ КОТА
09.20, 04.55 СМЕШАРИКИ
09.40, 05.15 МАША И МЕДВЕДЬ
10.00 СКУБИ ДУ
10.30 ЕРАЛАШ
11.20 СПАСТИ САНТУ
13.00 Travel-шоу «ВОКРУГ СВЕТА ВО ВРЕМЯ ДЕКРЕТА»
13.30, 18.25 УРАЛЬСКИЕ ПЕЛЬМЕНИ
16.30, 23.00, 00.00 Прогноз погоды на неделю
16.30 ОТЕЛЬ ДЛЯ СОБАК
21.00 УСПЕХ
23.00 ГАЛЫГИН.RU
00.00 ОМЕРЗИТЕЛЬНАЯ ВОСЬМЕРКА
03.00 НОВЫЕ ПРИКЛЮЧЕНИЯ АЛАДДИНА
05.35 СЪЕШЬТЕ ЭТО НЕМЕДЛЕННО!

ОДО «Наркотер», УНП 500045864
КОДИРОВАНИЕ
ВРАЧИ ОДО «НАРКОТЕР»:
Прищепа В.К.
Курилов Ю.В.
Шкурский А.И.
ПО АДРЕСУ:
г. Волковыск, ул. Победы, 4, т.+375296854625;
г. Ивацевичи, ул. Ленина, 57, т. 8(01645)91455, +375297949069;
г. Гродно, пр. Космонавтов, 2/1, т. 8(0152)965146, 8(0152)752016

31 декабря ВОСКРЕСЕНЬЕ

ИМЕНИНЫ В ЭТОТ ДЕНЬ
Даниил, Никон, Лука
ПО КАТОЛИЧЕСКОМУ КАЛЕНДАРЮ
Адам, Ева
ВОСХОД: *9.28* ЗАХОД: *16.57*
ДОЛГ. ДНЯ: *7.29*

Беларусь 1

06.55 Слово Тадеуша Кондрусевича на День Святого Семейства
07.05 СуперБобровы
09.00, 12.00, 15.00 Новости
09.10 Сваты 4
11.20 50 рецептов первого
12.10, 15.10, 02.10 Всё будет хорошо
16.30 Когда папа Дед Мороз
20.35 Навіны надвор'я
21.00 Главный эфир
22.35, 00.05 «Новый год на «Беларусь 1»
23.50 Новогоднее поздравление Президента Республики Беларусь Александра Григорьевича Лукашенко
00.40 SOS, Дед Мороз, или всё сбудется!
05.20 Концерт

ОНТ

07.00, 09.00, 16.00 Наши новости
07.10 Ералаш
07.30 Кавказская пленница, или Новые приключения Шурика
09.10 Воскресная проповедь
09.25 На наш вкус
10.10 Как Иван Васильевич менял профессию
12.15 Ирония судьбы. Продолжение
14.25 Песня года Беларуси 2017
16.15 Песня года Беларуси - 2017
17.00 Лучше всех!
20.00 Контуры
21.05 Иван Васильевич меняет профессию
23.00, 00.05 Новогодняя ночь
23.50 Новогоднее поздравление Президента Республики Беларусь А.Г.Лукашенко

Беларусь 2

07.00 Икона стиля
07.55, 19.00 Телебарометр
08.00 Мир наизнанку
09.00 Барышня-крестьянка
10.05 На ножах
11.15 Битва салонов
12.20 Папа сможет?
13.20 Зверополис
15.10 Человек-муравей
17.20 Елки лохматые
19.40 Два рубля
20.05 Елки
21.50 Спортлото 5 из 36
21.55 Елки 2
23.50 Новогоднее поздравление Президента Республики Беларусь Александра Григорьевича Лукашенко
00.05 Елки 3
01.40 Алеша Попович и Тугарин Змей
02.55 Добрыня Никитич и Змей Горыныч
03.55 Илья Муромец и Соловей Разбойник

СТВ

06.20 Добро пожаловаться
06.40 Утро. Студия Новогоднего настроения
08.30 ХРАНИТЕЛЬ ВРЕМЕНИ
10.40 Большой завтрак
11.20, 02.35 ПОЛОСАТЫЙ РЕЙС
13.00 Автопанорама
13.30, 16.30 24 часа
13.45 «Новогоднее настроение»
15.45 «Большая удача»
16.50 Центральный регион
17.20 «Любимые песни»
19.30 Неделя
20.25 Неделя спорта
20.55 «Звезда эпохи»
22.25 «Минск-2017»
22.55, 00.05 «Новогодняя ночь на СТВ»
23.50 Новогоднее поздравление Президента Республики Беларусь Александра Григорьевича Лукашенко
04.00 Beyonce: «Опыт Бейонсе»

Беларусь 3

07.35 Святыні Беларусі
08.00, 12.10 Калейдаскоп
08.15, 12.25 Гэты дзень
08.20 Налева ад ліфта
09.45 Наперад у мінулае
10.10 Марозка
11.35 Мультфільмы
13.25, 21.00 Беларуская кухня
12.30 Майстры і куміры
13.50 Залаты шлягер - 2017
15.10 Карнавал
17.40 Бяседа
18.35 Вечны кліч
19.45 Хата на хату
20.40 Калыханка
21.30 Вяселле ў Малінаўцы
23.00, 00.05 Сустракаем Новы год разам
23.50 Навагодняе віншаванне Прэзідэнта Рэспублікі Беларусь Аляксандра Рыгоравіча Лукашэнкі
01.00 Чарадзеі
03.30 Аўтарскі канцэрт паэта Алега Жукава
05.00 Шукайце жанчыну

Беларусь 5

07.50 «Теккен»
09.25 Большой спорт. Ток-шоу
10.05 Хоккей. Молодежный чемпионат мира (U-20). Чехия - Беларусь
12.00 Футбол. Чемпионат Англии. Манчестер Юнайтед - Саутгемптон
13.55 Пит-стоп
14.25 Игры «на вырост»
14.55 Футбол. Чемпионат Англии. Кристалл Пэлас - Манчестер Сити. Прямая трансляция
16.55 Художественная гимнастика. Baby Cup
18.20 Про спорт. Итоги года
19.25 Футбол. Чемпионат Англии. Вест Бромвич - Арсенал. Прямая трансляция
21.25 «Легенда №17»
23.50 Новогоднее поздравление Президента Республики Беларусь Александра Григорьевича Лукашенко
00.05 Хоккей. Молодежный чемпионат мира (U-20). США - Финляндия. Прямая трансляция
02.25 «Неваляшка»
04.00 Хоккей. Молодежный чемпионат мира (U-20). Россия - Швеция. Прямая трансляция

РТР-Беларусь

07.00 Аленка из Почитанки
10.35 Новогодние сваты
12.45, 14.25 Собака на сене
14.00 ВЕСТИ
16.00 Укротительница тигров
18.05 Лучшие песни
20.05 Короли смеха
21.50 Новогодний парад звезд
23.50 Новогоднее поздравление Президента Республики Беларусь Александра Григорьевича Лукашенко
00.05 НОВОГОДНИЙ ГОЛУБОЙ ОГОНЕК - 2018 г.
04.25 Елки лохматые

НТВ-Беларусь

06.20 Астропрогноз
06.25 Адвокат
08.00, 10.00, 16.00 Сегодня
08.20 Тоже люди
09.10 Их нравы
10.25 Первая передача
11.00 Чудо техники
11.55 Дачный ответ
13.00 НашПотребНадзор
14.10 Поедем, поедим!
14.35, 16.20 Морские дьяволы. Смерч
16.45 Новогодняя сказка для взрослых
17.45 Следствие вели...
18.45 Зимний круиз
20.30 Моя мама-снегурочка
23.50 Новогоднее поздравление Президента Республики Беларусь Александра Григорьевича Лукашенко
01.10 Фестиваль Авторадио «Дискотека 80-х»

ТВ3

06.00 Мультфильмы
10.10 Морозко
11.35 Новый год с доставкой на дом
13.25, 04.05 Мужчина в моей голове
15.30, 02.00 Ревизорро. С новым годом!
16.25 Секретная служба Санта-Клауса
18.00 Один дома
19.55 Один дома 2
22.00 Один дома 3
23.50 Новый год в прямом эфире!
02.50 Карнавальная ночь

ТНТ

06.00, 06.30, 07.00, 07.30 Физрук
08.00, 13.00, 23.00, 00.00 Comedy Club
09.00, 10.00 Дом-2
11.00 ТАНЦЫ
18.00 Где логика?
19.00 Comedy Woman
20.00 Импровизация
21.00 ШОУ СТУДИЯ СОЮЗ
22.00 Однажды в России

Киномикс

00.20 Экспат
02.20 Суперплохие
03.40 ЗащитнеГ
05.25 Залечь на дно в Брюгге
07.10 Бегущая от реальности
08.45 Перерыв на бездумье
10.50 Дуэлянт
12.45 Новогодний отрыв
14.15 Холостяки в отрыве
16.00 От звонка до звонка
18.00 Супер Майк
19.45 Уличные танцы
21.20 Уличные танцы 2
22.40 Уличные танцы 3: Все звезды

Дом Кино

05.45, 11.15, 14.55, 16.35, 20.15 Ирония судьбы, или С лёгким паром!
09.15, 12.55, 00.00 Канал Новогоднего Настроения
23.55 Новогоднее обращение Президента Российской федерации В.В. Путина

МИР

06.30 Не может быть!
08.25 Золушка
10.00, 19.00 Новости
10.15, 19.20, 00.10, 03.25 Фестиваль Авторадио
23.50 С новым годом!
01.20 Концерт в подарок

ТВ 21

10.00, 18.00, 02.00 Василиса
10.55, 18.55, 02.55 Планетариум
12.45, 20.45, 04.45 Приходи на меня посмотреть
14.35, 22.35, 06.35 Проклятие нефритового скорпиона
16.20, 00.20, 08.20 О чем еще говорят мужчины

ТВ 1000

06.10, 17.35 Иллюзия обмана 2
08.40 Рыцарь кубков
11.05 Семьянин
13.25 Сенсация
15.25 Белоснежка: Месть гномов
20.10 Реальная любовь
22.45 Пришельцы 3: Взятие Бастилии
01.05 Гордость и предубеждение
03.30 Семь лет в Тибете

ТВ 1000 Русское кино

06.20 Со мною вот что происходит
08.00 Кухня в Париже
10.15 Как я провёл этим летом
12.50 Снежная королева
14.30 Дед Мороз
16.50 Заказ на одного
18.35 Праздник взаперти
20.20 Страна чудес
22.10 Стиляги
00.55 Самый лучший день
03.00 Марафон
04.45 Побег за мечтой

РЕТРоТВ

06.00 Королева Шантеклера
07.50, 14.05 Дело темное
08.35 Имена - легенды
09.00 Джазовый концерт «Американский биг-бэнд»
11.35, 05.35 Новые приключения Чёрного Красавчика
12.00, 13.00 Пропавшая экспедиция
14.50 Синичкин календарь. Зима
15.00 В поисках утраченного
15.40 Максим Перепелица
15.50 Первый троллейбус
16.00 Черный тюльпан
17.50 Лето кота Леопольда
18.00 Новогоднее эстрадное представление Ритмы планеты
19.05, 19.55 «Кабачок «13 стульев!»
20.50 В лесу родилась елочка
20.55 Новогодняя песенка Деда Мороза
21.00 Чародеи
23.30 Падал прошлогодний снег
23.50 Кто придет на Новый год
00.00 Старые песни о главном
02.30 Рикки э повэри
03.35 Кинопанорама

ВТВ

06.00, 07.00, 08.00, 09.00, 10.30, 13.30, 20.30 Прогноз погоды на неделю
06.00 ТУРБО МИКСЕР
07.00 6 КАДРОВ
08.00 ОСТОРОЖНО: ДЕТИ!
09.00 ТРИ КОТА
09.20 СМЕШАРИКИ
09.40 МАША И МЕДВЕДЬ
10.00 СКУБИ ДУ
10.30 ВОРОНИНЫ
13.30 ТАКСИ
15.15 ТАКСИ 2
17.00 ТАКСИ 3
18.50 ТАКСИ 4
20.30, 21.30, 03.00 УРАЛЬСКИЕ ПЕЛЬМЕНИ
23.00 Новогодня программа «НОВЫЙ ГОД, ДЕТИ И ВСЕ-ВСЕ-ВСЕ!»
04.25 УСПЕХ

Лучшее селфи ноября

ФОТО ТАТЬЯНЫ ПЛАХЕТКО

Победители с сувениром от спонсора

В номинации «Лучшее селфи» победил коллектив Слонимского филиала Гродненского ОПО.

В этот раз наш спонсор — рекламное агентство «Корекс» — сделало для победителей красивую фоторамку с изображением победного селфи.

— Мы все коллеги. Вместе работаем, вместе отдыхаем. И вместе решили во время отдыха на природе сделать селфи и прислать на конкурс. Были очень рады, что победили.

Виталий ЕМЕЛЬЯНОВ

MSD Империя потолков impo.by
НАТЯЖНЫЕ ПОТОЛКИ
ОТ ПРОСТЫХ ДО СЛОЖНЫХ
ШИРОКИЙ АССОРТИМЕНТ
РАССРОЧКА ДО 7 МЕСЯЦЕВ
ЛЮБАЯ КОМПЛЕКТАЦИЯ
КАЧЕСТВЕННЫЙ МОНТАЖ
от 7,5 рублей
УНП 591608560
365 09 09
СОБСТВЕННОЕ ПРОИЗВОДСТВО

Рассрочка без справок от 2 -12 месяцев 0% или карта покупок
ОКНА ПВХ
- двери - откосы
- рамы балконные из ПВХ и алюминия
*20 рублей за добрые слова!
*Акция! от 56 руб.
ДВЕРИ металлические
производство РБ, изготовление под заказ
Балконы под ключ: ▪Крыши ▪Обшивка ▪Утепление
ИП Фабишевская В.И. УНП 191720049
8(029) 703-22-63(мтс); 8(029) 143-05-13(vel) okd.by; рбдвери.бел

Ремонт и техобслуживание
компьютеров и ноутбуков,
выезд к клиенту бесплатно
БЫСТРО КАЧЕСТВЕННО НЕДОРОГО
Тел. +375 33 303 94 09, +375 25 972 38 32
УНП 490809358

НАТЯЖНЫЕ ПОТОЛКИ
От простых до самых невероятных!!! Быстро и Качественно!!!
РАССРОЧКА ОТ 2 ДО 7 МЕСЯЦЕВ БЕЗ %
АКЦИИ !!!
При заказе двух потолков - третий потолок бесплатно!
При заказе двухуровневого одноуровневый (до 10 м.кв.) бесплатно!!!
В ПОДАРОК КАРНИЗ ДЛЯ ШТОР или СВЕТИЛЬНИК
ГАРАНТИЯ 25 ЛЕТ
СКИДКА 10 % ПЕНСИОНЕРАМ
ИП Ардельянов УНП 591604006
8–029–38–38–101 8–033–38–38–108

Жалюзи
роллеты (тканевые, защитные)
москитные сетки
Низкие цены
Установка
Тел. 8-029-278-03-13
ИП Середа М.Е., УНП 291211010

НАТЯЖНЫЕ ПОТОЛКИ
СВЕРЛЕНИЕ С ПЫЛЕСОСОМ
от европейского производителя (Франция, Германия, Бельгия) отличного качества и экологически безопасные мат., сатин, глянец, бесшовные. любые цветовые решения
Тел: 8029 503-71-02 мтс, 8044 553-71-02 вел.
ИП Гайдушко А.И., УНП 290911501

ВЫПОЛНЮ ОТДЕЛОЧНЫЕ РАБОТЫ
гипсокартон, плитка, штукатурка, шпатлёвка, обои, ламинат, откосы, арки любой сложности, фасады и др. работы
Тел. 8-033-665-11-68
ИП Астюкевич С.А. УНП 590325520

все виды корпусной мебели
по индивидуальным заказам
ШКАФЫ-КУПЕ
КУХНИ И МНОГОЕ ДРУГОЕ
мы стараемся
Тел. 8-029-785-27-74 МТС
Вел. 8-029-941-64-94
ИП Караков А.Н. УНП 590905121

НАТЯЖНЫЕ ПОТОЛКИ
быстро, качественно, любой сложности
★ РАССРОЧКА ★
Тел. МТС 8-029-228-39-02
ИП Исаков В.В., УНП 291195880

КУХНИ
ШКАФЫ-КУПЕ
И др. корпусная мебель
8-029-78-52-778, 8-029-990-04-90
НИЗКИЕ ЦЕНЫ
ВЫСОКОЕ КАЧЕСТВО
ИП Кузнецов С.А., УНП 591353811

НАТЯЖНЫЕ ПОТОЛКИ
(матовые, сатиновые, глянцевые, белые и цветные)
Рассрочка без справок 2-12 месяцев 0%
+НОВОГОДНИЙ СЛАДКИЙ БОНУС!
Карниз для штор и плинтус ПВХ в ПОДАРОК!
АКЦИЯ!
Закажи двухуровневый потолок и получи - БОНУСОМ одноуровневый (до 10м²)
Закажи два потолка, третий получи БОНУСОМ - "под ключ"
3руб. за м²
8(044) 569-48-48(vel) 8(029) 569-48-48(мтс)
ИП Шаталов УНП 291202522

ШКАФЫ-КУПЕ
КУХНИ
Раздвижные двери.
Гарантия качества, замер, доставка бесплатно.
8-033-392-52-99,
8-029-150-25-83.
ИП Езепчик С.С. УНП 591332972

КРЕДИТЫ
в ТЦ «Арена»
До 50 000руб.
Без справки о доходах.
Можно взять кредит, чтобы погасить другие кредиты.
г. Слоним, ТЦ «Арена», ул. Первомайская, д. 4а. (в подвале)
Тел.: 8 (029) 540 78 48
ЧУП по оказанию услуг «Студия развлечений «Арт Гастинец» УНП490979613

ИЗДЕЛИЯ ИЗ МЕТАЛЛА
- заборы, ворота, калитки
- ограждения лестниц и балконов
- декоративные ажурные решетки
- навесы, козырьки
- гаражные ворота
- могильные ограждения
- мангалы, скамейки, цветочницы
ТЕПЛИЦЫ
МЕТАЛЛОЧЕРЕПИЦА
ПРОФНАСТИЛ (металлопрофиль) для кровли и забора
МЕТАЛЛОШТАКЕТНИК
ПОЛИКАРБОНАТ
и комплектующие
ООО "Антарес" УНП 500058148
62–623, 62–621, 62–620
8–029–622–54–05 Vel.,
8–029–135–18–23 Vel.
8–033–355–18–23 МТС.
antares.tomas.by
Зачем платить больше и искать лучше, если мы готовы для Вас найти разумный компромисс: соотношение цены и качества, а 12-летний опыт работы говорит сам за себя

шкафы-купе
ИП Супрун С.И., УП 590321395
•радиусные
•угловые
•диагональные
•фотопечать
•пескоструй
корпусная мебель
по индивидуальным проектам
• замер, доставка • рассрочка без %
• установка • выезд на район
Vel 8-044-4-99-22-44
МТС 8-033-31-96-96-6

НАТЯЖНЫЕ ПОТОЛКИ
РАБОТЫ АБСОЛЮТНО ЛЮБОЙ СЛОЖНОСТИ
ГАРАНТИЯ до 25 ЛЕТ
ЧИСТЫЙ МОНТАЖ
БЕСПЛАТНЫЙ ОБМЕР
*КАРНИЗЫ И СВЕТИЛЬНИКИ В ПОДАРОК
EDISON DESIGN STUDIO
Двухуровневые за 1 день
Нал/безналичный расчет
Цены производителя
Рассрочка 0%
Халва
+375 (33)(29) 3585488
с 08.00 до 22.00 без выходных
Скидки от 5% при заказе потолков через сайт www.edison.of.by
ИП Лошаковский А.Э. УНП 591335652

НАТЯЖНЫЕ ПОТОЛКИ
• Пенсионерам СКИДКИ
• Гарантия, договор, безопасность
• Выезд в любую точку города и области
• Нал./безнал. расчет
ПОДАРКИ
потолочный карниз или точечный светильник
НОВИНКА! МОНТАЖ газовым пистолетом без пыли и грязи
Рассрочка До 12 месяцев
8044 571-51-13
8033 371-51-13
www.potolki-prof.by
Гарантия25лет
MAKSIOMA PROF
ЧТПУП "МаксиомаПроф", УНП591606371

ОКАЗЫВАЕМ УСЛУГИ ПО СТРОИТЕЛЬСТВУ
Фасад, кровля, штукатурка, кладка, сайдинг, гипсокартон, установка дверей.
Тел. 8-029-673-15-90
ИП Иванашко А.В. УНП 590942862

РАССРОЧКА ДО 6 МЕСЯЦЕВ
ШКАФЫ-КУПЕ
НОВОСЁЛАМ СКИДКИ!
Добрый Дом
Брестская 109А
Тел. 6-36-00
kupe-slonim.by
УНП 590719077, ЧТПУП "ЮриксБел"

TAXI 3-66-66
Velcom 61-56-056
МТС 58-79-056
Life 91-11-076
ИП Климович С.Н., УНП 590092913

ПРОДАЮ

дачу, дом, коттедж

ДАЧУ, в д.Якимовичи, СТ «Исса», имеется кирпичный дом, баня, теплица, сарай, 11 соток земли, свет, вода, газ привозной, рядом лес, небольшое озеро,цена при осмотре. Тел. 8-029-959-07-01.

ДОМ (1/2) 2-кв., в р-не Лобазовка, 107 м², деревянный, водопровод, отопление печное, срочно, недорого. Тел. 8-044-481-41-11.

ДОМ (1/2), кирпич, со всеми удобствами и гаражом на придомовой территории, центр, 41/25/11 м², две изолированные комнаты 17 и 8 м², газовое оборудование 2016 г., окна ПВХ, 29,5 тыс. руб. Тел. 8-029-332-69-14, 8-029-881-83-65

ДОМ (1/2), на ул. Подлесной, 100 м², кирпичный, газ, вода, канализация, новый котел, стеклопакеты, приемлемая цена. Тел. 5-09-75, 8-029-343-15-25.

ДОМ, в г. Слониме, деревянный, земля выкупленная, частично с мебелью. Тел. 6-48-69, 8-044-486-79-97.

ДОМ, в д. Костровичи Слонимского р-на Гродненской обл., большой, проведена холодная вода, газовое отопление, канализация, во дворе колонка, гараж, погреб, участок 17 соток, первый дом от магазина. Тел. 8-029-845-48-35.

ДОМ деревянный, в пер. Минский тракт, 6, 110 м², 17 соток обработанной земли, все коммуникации. Тел. 8-029-788-11-62, 8-029-786-48-14.

ДОМ деревянный, есть хоз. постройки, большой приусадебный участок. Тел. 8-029-580-87-96.

ДОМ, на ул. Виноградова, общ. пл. 193 м², участок 11,68 сотки, центральное отопление, газ, канализация подведены к дому, по дому разведены отопление, свет, на кухне теплые полы, дом без отделки, цена договорная, срочно. Тел. 8-029-634-63-01, 8-033-312-97-50.

ДОМ, на ул. Садовой, деревянный, общ. пл. 53 м², 3 комнаты, кухня, ванная, туалет, котельная газовая, вода горячая, канализация, погреб, подвал, участок 6 соток, рядом находится гимназия №1, детский сад, рынок, стадион. Тел. +7-921-350-12-77.

ДОМ недостроенный, 35% готовности, в р-не Энка, цена договорная, дешево. Тел. 8-044-462-49-40.

ДОМ шлакобетонный, в центре города, 4 комнаты, все коммуникации, баня, веранда, сарай, рядом школа, детский сад, спортивная школа, 57 тыс. руб. Тел. 6-51-25, 8-033-393-80-65.

квартиру

КВАРТИРУ 1-комн., в м-не Альбертин, на ул. Колхозной, 2-й этаж, 45 м², улучшенной планировки. Тел. 5-09-75, 8-029-350-02-87.

КВАРТИРУ 1-комн., на ул. Ершова, 2-й этаж, общ. пл. 44,8 м², жилая 17,3 м², окна ПВХ, металлическая дверь. Тел. 8-029-207-33-18.

КВАРТИРУ 1-комн., на ул. Ершова, 6, 2-й этаж, пл. 36,8 м², цена договорная. Тел. 6-57-95, 8-029-860-20-08.

КВАРТИРУ 1-комн., на ул. Красноармейской, 20, в центре города, торг. Тел. 6-77-99, 6-21-16, 8-029-288-99-36.

КВАРТИРУ 1-комн., на ул. Тополевой, д. 45/1, 5-й этаж 9-эт. кирпичного дома, общ. пл. 39,2 м², жилая 17,3 м², 2011 г. п., с/у раздельный, лоджия, кладовка. Тел. 8-033-622-13-97, 8-029-699-74-63.

КВАРТИРУ 1-комн., на Энке, 4-й этаж. Тел. 8-029-282-45-79.

КВАРТИРУ 1-комн., с мебелью, в центре. Тел. 8-029-904-08-47.

КВАРТИРУ 2-комн., в 2-квартирном одноэтажном доме, в р-не Альбертин, общ. пл. 45,6 м², комнаты смежные, 15,0 м² и 11,3 м², кухня 11,1 м², все удобства, участок земли 7,5 соток, 2 сарая, погреб. Тел. 8-029-879-41-70 (Галина).

КВАРТИРУ 2-комн., в центре, 5-й этаж 5-эт. дома, общ. пл. 43,5 м², жилая 32,8 м², с/у совмещен, торг уместен при осмотре. Тел. 8-029-653-66-58.

КВАРТИРУ 2-комн., в центре города, 2-й этаж, цена при осмотре. Тел. 8-033-622-08-05.

КВАРТИРУ 2-комн. в частном доме, в центре, срочно, недорого. Тел. 8-029-750-00-08.

КВАРТИРУ 2-комн., на ул. Гагарина, д. 9а, ремонт хороший, или обменяю на квартиру 1-комн. с доплатой, цена договорная. Тел. 8-033-654-58-17 (Дмитрий).

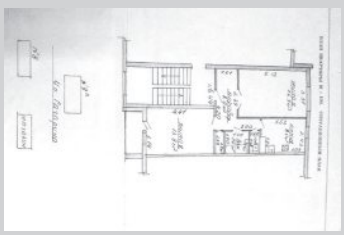

ОТКАЧКА КАНАЛИЗАЦИИ
г. Слоним Слонимский район

ИП Голубец Д.В. УНП 590079238 8 (029) 144-6-441

автостекла
ремонт
установка
выезд по адресу заказчика
г.Слоним ул. Багратиона, 5
Vel. 8-029-668-94-94,
МТС 8-029-868-94-94
ИП Сайчик С.Н., УНП 590319603

КУЗОВ АВТО
Капоты, крылья, пороги, арки
Бампера. Решетки. Защита
Фары, повороты, фонари
Глушители. Радиаторы
Лобовые стекла
МТС 7-222-450, Vel. 9-745-745
ИП Черник А.Г. УНП 290163405

ИП Дейко В.Я. УНП 591744435
РЕМОНТ ПОДВЕСКИ
ЛЕГКОВЫХ АВТОМОБИЛЕЙ
РАБОТАЕМ ДО 21:00
8-029-583-81-55

КВАРТИРУ 2-комн., на ул. 1-й Семилетки, 2-й этаж 5-эт. кирпичного дома, общ. пл. 52,9 м², не угловая, очень теплая, срочно, 41 тыс. руб. Тел. 8-029-307-94-17, 8-029-339-91-73.

КВАРТИРУ 2-комн., на ул. Брестской, 63а, 2-й этаж, 15/12/6 м², хороший ремонт, стеклопакеты, двери деревянные, недорого. Тел. 8-029-268-27-57.

КВАРТИРУ 2-комн., на ул. Доватора, 2-й этаж 9-эт. дома, общ. пл. 56,6 м², жил. пл. 33,7 м², дверь входная, металлическая, стеклопакеты, балкон застеклен, или обменяю на квартиру 1-комн., рассмотрю все варианты. Тел. 8-029-580-89-74.

КВАРТИРУ 2-комн., на ул. Доватора, 7, общ. пл. 52 м², жилая 30 м², кухня 9 м², балкон утеплен, плитка на полу на кухне, в коридоре, ламинат в комнатах, пластиковые окна, заменена входная дверь, магазин, школы, детский сад в шаговой доступности. Тел. 8-029-612-46-36.

КВАРТИРУ 2-комн., на ул. Доватора, общ. пл. 52,9 м², жилая 33 м², кухня 9 м², 8-й этаж 9-эт. дома, чешка, южная сторона, центр города, парковка, срочно, недорого. Тел. 8-029-583-94-09, 8-025-951-42-29.

КВАРТИРУ 2-комн., на ул. Е. Полоцкой, д. 29, новую, без ремонта, цена при осмотре. Тел. 8-044-584-40-88.

КВАРТИРУ 2-комн., на ул. Ершова, общ. пл. 59 м². Тел. 2-66-24, 8-044-742-99-70.

КВАРТИРУ 2-комн., на ул. Красноармейской, д. 85, 2-й этаж в 2-эт. доме, стеклопакеты, кухня встроенная, шкаф-купе, в хорошем состоянии. Тел. 8-029-188-71-55, 8-029-784-89-49.

КВАРТИРУ 2-комн., на ул. Пушкина, в 12-квартирном жилом доме, общ. пл. 54,5 м², жилая пл. 34,8 м², с/у раздельный, лоджия, подвал, котел, колонка газовая, 46 тыс. руб., торг. Тел. 4-87-06, 8-033-688-19-05.

КВАРТИРУ 2-комн., на ул. Танкистов, в 4-квартирном кирпичном доме, общ. пл. 43,1 м², жилая пл. 39 м², хоз. постройки, участок земельный. Тел. 2-14-97 (после 17.00), 8-029-582-46-35.

КВАРТИРУ 2-комн., на Энке, 1-й этаж, общ. пл. 48,7 м², не угловая. Тел. 8-044-536-90-08.

ИП Голубец Д.В., УНП 590079238
СХОД 3D РАЗВАЛ
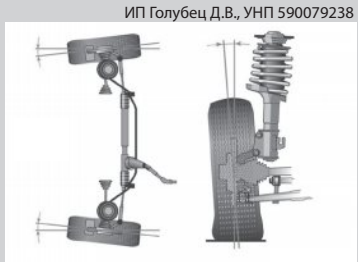
Velcom 8(029) 686-44-01
АКЦИЯ!
Ул. Коссовский тракт, 53 А (автостоянка)
С 13 СЕНТЯБРЯ ДО 25 ДЕКАБРЯ 2017г. ПРИ РЕГУЛИРОВКЕ РАЗВАЛА / СХОЖДЕНИЯ — СКИДКА НА ШИНОМОНТАЖ

ИП Голубец Д.В., УНП 590079238
АВТОСТЁКЛА
РЕМОНТ
УСТАНОВКА
НАЛИЧИЕ

ВЫЕЗД К КЛИЕНТУ
8 (029) 90 60 555
ул. Коссовский тр–т, 53 А (автостоянка)

ПУНКТ ЗАМЕНЫ МАСЕЛ И ТЕХНИЧЕСКИХ ЖИДКОСТЕЙ
В НАЛИЧИИ Полная замена масла в АКПП
масла Shell, Elf, Agip, Castrol, BP Visco, Ardeca, Lotos и др.
фильтра: Knecht, MAN, Filtron и др.
ПРИ ПОКУПКЕ МАСЛА И ФИЛЬТРА ЗАМЕНА БЕСПЛАТНО
ВНИМАНИЕ! Для постоянных клиентов действует акция
с 3-й замены масла — 3% скидка
с 5-й замены масла — 5% скидка
с 10-й замены масла — 10% скидка
Тел. 8-029-940-51-23 Vel
8-029-509-78-92
диагностика и ремонт подвески
техосмотр АРЗ
ул. Красноармейская, 73
ЧСУП "АтрисСервис" УНП 590844709

КВАРТИРУ 2-комн., ул. Брестская, срочно. Тел. 2-99-11, 8-029-782-45-88.

КВАРТИРУ 3-комнатную. Тел. 8-029-939-12-56.

КВАРТИРУ 3-комн., в 2-квартирном кирпичном доме, на ул. Пушкина, общ. пл. 82 м², жилая 45 м², кухня 10 м², водопровод, газ, газовое отопление, с/у раздельный, с мебелью, 2 подвала, гараж, сарай, участок 9 соток, торг при осмотре. Тел. 4-84-49, 8-029-121-94-74.

КВАРТИРУ 3-комн., на ул. 17 Сентября, 2-й этаж, 74,7 м², в хорошем состоянии, рядом школа, детсад, центр, торг. Тел. 6-07-55, 8-033-310-22-43.

КВАРТИРУ 3-комн., на ул. Брестской, 8-й этаж, общ. пл. 66,8 м², 2003 г. п., встроенная кухня, в отличном состоянии. Тел. 8-029-652-49-82.

КВАРТИРУ 3-комн., на ул. Брестской, окна ПВХ, балкон застеклен, ремонт, встроенные шкафы-купе, встроенная кухня, телефон, подвал, срочно, 38 тыс. руб. Тел. 8-044-547-73-22.

КВАРТИРУ 3-комн., на ул. Доватора, 70/43/9 м², 2 лоджии, 2 кладовки, 70 тыс. руб., гараж в подарок. Тел. 6-02-62, 8-029-373-05-48 (после 18-00).

КВАРТИРУ 3-комн., на ул. Огинского, 22, г. Слоним, в 2-квартирном доме, 70 м², все удобства, есть печи, участок 7,5 соток, хоз. постройки, на берегу реки, в центре. Тел. 8-029-724-46-55.

КВАРТИРУ 3-комн., на ул. Ф. Скорины, 9, 1-й этаж 5-эт. дома, общ. пл. 66,6 м², жилая 41,5 м², 2 лоджии (стеклопакеты), готовую к проживанию, 2001 г. п., цена договорная, возможен обмен на г. Минск. Тел. 8-029-587-02-73, 8-029-657-01-38.

КВАРТИРУ 3-комн., на ул. Доватора, 9-й этаж, 74 м², чешка, не угловая, без ремонта, цена договорная. Тел. 8-029-880-81-53.

КВАРТИРУ 4-комн., на ул. Ершова, 3-й этаж 5-эт. дома, пл. 87 м², чешский проект. Тел. 8-029-136-70-17.

гараж, участок

ГАРАЖ, ГК «Заозерный», 6,4х3,7 м, яма, погреб. Тел. 8-044-546-08-38, 8-029-938-77-60.

ГАРАЖ ГСК «Гарнизонный», подвал под всем гаражом, пол бетонный, крыша перекрывалась в 2012 г., цена договорная. Тел. 8-029-284-87-74.

ГАРАЖ, ГСК «Гарнизонный», свет, подвал. Тел. 8-029-394-70-56, 8-029-830-10-01.

ГАРАЖ, ГСК «Текстильщик», район «Евроопта». Тел. 2-94-49, 8-029-335-33-84.

ГАРАЖИ, два, ГПК «Звездный», рядом стоящие, 6х4 м, ворота 2,5х2,55 м, свет, яма смотровая. Тел. 8-025-733-80-70.

УЧАСТОК в центре г. Слонима, 10 соток. Тел. 8-029-625-26-02, 8-025-906-03-46.

УЧАСТОК, на ул. Виноградова, 11,68 сотки, с незавершенным капитальным строением, 193 м², газ, вода, канализация, электричество подведены к дому, по дому разведены отопление, свет, на кухне теплые полы, цена договорная, срочно. Тел. 8-029-634-63-01, 8-033-312-97-50.

авто

VW-B4, 1996 г., 2,0 бензин, цвет синий, в рабочем состоянии. Тел. 8-029-987-47-20.

VW-ТРАНСПОРТЕР Т-4, 1991 г. в., 1,9 Д, грузовой, белый, полный ремонт подвески, полное ТО. Тел. 8-029-352-77-23.

VW-ГОЛЬФ, 1987 г., 1,6 дизель, требует покраски. Тел. 8-033-621-42-75.

АУДИ-100, 1986 г., универсал, 1,8 Б, бордовый, л/д R15 зима, состояние хорошее. Тел. 8-029-945-48-78.

МЕРСЕДЕС-203, 2006 г. в., CDI, такси, цена 7 тыс. руб. Тел. 8-029-352-77-23.

МИЦУБИСИ, 2007 г., 1,3 бензин, цвет серебро, пробег 137 тыс. км, состояние отличное. Тел. 8-029-535-81-47, 8-044-537-31-27.

запчасти

СЕАТ-ИБИЦА II, 1994 г., по запчастям, серый металлик, есть все, кроме двигателя, крылья задние 3D новые, в упаковке. Тел. 8-029-783-05-46.

АККУМУЛЯТОР 75 а/h 615 пусковой ток, 3 дня б/у, марка «Патрон», 2 года гарантии, цена 145 руб. Тел. 8-029-587-33-74.

ДИСКИ литые R14-17, б/у, диски железные R15 5х112, б/у. Тел. 8-029-623-24-30.

ЗАПЧАСТИ к «Ауди», «VW», «Сеату». Тел. 8-029-785-32-32.

ЗАПЧАСТИ к «Рено», «Фиату». Тел. 8-025-521-30-84.

ЗАПЧАСТИ к «Форду», «Опелю». Тел. 8-025-672-28-08.

ЗАПЧАСТИ к «Форду-Эскорту», 1,4 бензин, блок цилиндров с головкой, запчасти к а/м «Волга-24». Тел. 8-029-893-64-66.

З/Ч к а/м «Жигули»: пороги, 2 шт., крыло правое заднее, накладки на двери, 4 шт., корзину сцепления новую, редуктор заднего моста, б/у, стартер, 2 шт., б/у, шаровые опоры, 4 шт., бензонасос, карбюратор, тормозные колодки задние, редуктор переднего моста к а/м «Нива», з/ч к а/м УАЗ: стартер новый, карбюратор, б/у, тормозные колодки новые, 10 шт., сигналы новые, 2 шт. Тел. 8-029-304-26-30.

РЕНО-19, 1,8 Б, хэтчбек, по запчастям, 1994 г. в.; резину 195/65/15, UNIROYAL, Франция, немного б/у. Тел. 8-025-733-80-70.

ШИНЫ зимние, 195/65/R15, на стальных дисках, 4 болта, б/у, заднюю арку левую к «Ситроену-Ксантии», новую. Тел. 8-044-546-08-38.

ШИНЫ зимние «Барум», 195/65/15, 4 шт. Тел. 8-029-343-15-25.

ШИНЫ зимние «Матадор», 16/205/55, производство Словения, 4 шт., две новые, две б/у, 380 руб., торг. Тел. 8-029-886-82-62.

бытовая техника

МАШИНУ стиральную, корпус круглый, машину «Малютка», электросамовар, наждак-двигатель 2 кВт. Тел. 6-17-98, 8-029-281-86-47.

МОРОЗИЛЬНИК «Атлант» 5-камерный, новый. Тел. 8-044-790-92-45.

телефоны

УМНЫЕ часы-смартфон No.1 D5, Андроид 4,4, память 4 ГБ, 2 ядра процессор, интернет WiFi 3G, GPS, измеритель пульса, термометр, мониторинг калорий, активности, шагомер, ремешок натуральная кожа, сталь, 95 руб. Тел. 8-044-733-37-98.

животные

ИНДЕЕК, двух, индюка, живым весом. Тел. 2-78-68.

КАБАНА, свинью. Тел. 8-044-735-15-63, 8-029-283-45-64.

КОРОВУ дойную, телку годовалую. Тел. 8-029-310-80-98.

ОВЕЦ, коз, баранов, бройлерных индюков, уток. Тел. 8-029-995-72-71.

ПЕТУШКОВ молодых, 7 месяцев, недорого. Тел. 2-02-78, 8-029-358-41-25.

ПОРОСЯТ. Тел. 8-029-881-02-63.

СВИНЬЮ живым весом, барана живым весом. Тел. 8-029-310-80-98.

СВИНЬЮ живым весом. Тел. 8-044-582-77-95.

ЩЕНКОВ немецкой овчарки. Тел. 8-029-972-92-57.

мебель

ДИВАН-КРОВАТЬ, перетянутый, помогу с доставкой. Тел. 6-48-24, 8-044-532-82-87.

СТОЛ бильярдный, б/у, 9 ф., «РуптуР» модель «Престиж», с комплектом шаров, 1000 руб. Тел. 8-029-317-09-27.

ШКАФ 4-створчатый с антресолью, 2 кровати деревянные, стол-книгу, столик журнальный. Тел. 8-029-750-00-08.

стройматериалы

ДОСКИ необрезные, сухие, 34 мм, 54 мм, 1-й и высший сорт. Тел. 8-029-652-74-38.

ДОСКУ обрезную. Тел. 6-48-24, 8-044-532-82-87.

ПРОВОД новый для ввода электричества в дом СИП2/16, 19 м, по 0,80 руб. за 1 м. Тел. 8-029-379-75-85.

ШИФЕР новый, столбы для изгороди асбестоцементные, диаметр 100, 150, 200 мм, помогу с доставкой. Тел. 8-029-582-13-25.

разное

ДРОВА березовые и других пород, чурками или колотые, с доставкой по городу и району, недорого. Тел. 8-029-198-03-14.

ДРОВА колодки, а также колотые, доставка. Тел. 8-029-310-80-98.

ДРОВА колотые, колодки, доставка. Тел. 8-025-908-43-48.

ДРОВА колотые, колодки, доставка. Тел. 8-044-754-62-36.

ЕМКОСТЬ для душа, полива, 900 л. Тел. 8-029-304-26-30.

КНИГИ для шитья с чертежами моды с 50 г., женские, мужские, детские, для начинающих портных. Тел. 6-52-97, 8-029-723-81-20.

ПАМПЕРСЫ для взрослых, размер 78-130 см, цена за упаковку 8-9 руб. Тел. 8-029-379-75-85.

ВАКАНСИИ

требуется

ПОМОЩНИЦА по хозяйству пожилому человеку. Тел. 8-029-950-84-38.

СИДЕЛКА для женщины, инвалида 1 группы, оформление через исполком, доплата по договоренности. Тел. 8-029-393-45-99.

СИДЕЛКА для ухода за пожилой женщиной, желательно с проживанием. Тел. 8-029-695-15-65.

ЧЕЛОВЕК, который возьмет к себе на проживание и досмотрит одинокого 88-летнего мужчину, окажу посильную помощь по хозяйству. Тел. 8-029-877-36-09.

поиск работы

ИЩУ работу по внутренней и наружной отделке любой сложности, быстро, качественно, недорого. Тел. 8-029-202-97-64, 8-029-981-20-29, 8-025-752-54-82.

ИЩУ работу по внутренней и наружной отделке помещений. Тел. 8-029-984-61-99.

ИЩУ работу по реставрации мягкой мебели и т. д. Тел. 6-48-24, 8-044-532-82-87.

ИЩУ работу по монтажу, демонтажу карнизов, розеток, плинтусов, перегородок. Тел. 8-029-177-53-95.

ИЩУ работу по ремонту мягкой мебели, изменению дизайна и т. д. Тел. 6-48-24, 8-044-532-82-87.

ИЩУ работу по строительству и ремонту печей, каминов и дымоходов. Тел. 8-029-986-33-35.

ИЩУ работу по чистке дымохода, канализации, устранению всех видов засоров. Тел. 8-029-177-53-95.

ИЩУ работу сиделки. Тел. 6-18-06, 8-044-545-27-85.

МЕНЯЮ

недвижимость

КВАРТИРУ 1-комн., на 2-комн. квартиру. Тел. 8-033-620-62-14.

КВАРТИРУ 3-комн., в пер. Южном, со всеми удобствами, есть огород, на квартиру 3-комн., на ул. Доватора или 17 Сентября. Тел. 8-029-923-21-01.

КУПЛЮ

авто-мото

АВТО в любом техн. состоянии, марка, модель любые от 1990-2016 г.в., тип двигателя любой, срочно. Тел. 8-029-538-80-87.

АВТО, европейского, азиатского, американского пр-ва, бензин, дизель, в любом техн. состоянии, рассмотрю все варианты. Тел. 8-029-682-52-76.

АВТО, любое, требующее срочной продажи. Тел. 8-029-801-27-04, 8-044-456-68-61.

АВТО 1994-2017 гг., рассмотрю все предложения, срочно. Тел. 8-029-648-75-48, 8-029-756-29-91.

АВТО любой марки, модели, в любом состоянии, с 1993 по 2017 г. в., АКПП, МКПП, срочно, дорого, быстро, в любое время суток, выезд в любой регион. Тел. 8-044-414-75-48.

ИНОМАРКУ в любом состоянии, 1990-2017 г. в., дорого, приеду сам. Тел. 8-029-838-78-29.

ИНОМАРКУ 1990-2016 гг., рассмотрю все варианты. Тел. 8-029-244-53-39, 8-029-928-17-12.

АВТО б/у, в любом техн. состоянии, любой марки и модели, срочно. Тел. 8-029-738-95-35.

АВТО любое для себя, можно аварийное, рассмотрю все предложения. Тел. 8-029-738-96-00.

АВТО для себя, дорого, срочно. Тел. 8-029-201-61-00.

АВТО любое на ходу, деньги сразу. Тел. 8-029-996-12-42.

ИНОМАРКУ, можно с проблемами. Тел. 8-029-868-68-58.

МОСКВИЧ, ВАЗ, УАЗ, «Волгу». Тел. 8-029-795-47-03, 8-029-619-54-23.

МОТОЦИКЛ очень старый, з/ч. Тел. 8-029-795-88-95.

МОТОЦИКЛЫ К-750, М-72, МТ-12, МТ-16, МВ-650, МВ-750, запчасти к ним, документы. Тел. 8-029-971-88-65.

бытовая техника

НОУТБУК, компьютер, можно нерабочий. Тел. 8-029-222-22-07.

КУПОН частного объявления — Газета Слонімская

Действителен по 26. 12. 2017 г.

На купоне должно быть **одно** объявление (не более 8 слов, включая номера телефонов).
Обязательно указывайте **номер** и **код** мобильного телефона, вашу **фамилию, инициалы.**
Цены в **белорусских рублях** образца 2009 года.

КУПОН ДАЕТ ПРАВО БЕСПЛАТНОГО РАЗМЕЩЕНИЯ ОБЪЯВЛЕНИЙ В РУБРИКАХ

Продам (разное) ☐ **Сдаю** ☐ **Сниму** ☐ **Разное** ☐

_____

_____

Тел.: _____

Фамилия, инициалы _____ *Город* _____

Для контакта. В объявлении не публикуются

Платные объявления, помимо страниц газеты, размещаются на сайте газеты www.gs.by

недвижимость

ДОМ деревянный, пригород г. Слонима, недорого. Тел. 8-044-452-68-98.

ДОМ пригодный для жилья, срочно, недорого, поближе к центру города, наличие газопровода, воды и электричества в доме или рядом обязательно. Тел. 8-029-635-10-54.

КВАРТИРУ 2-3-комн., до 20 тыс. руб., рассмотрю варианты. Тел. 8-029-267-81-92.

разное

КИНОПРОЕКТОР, 8 мм, в рабочем состоянии. Тел. 8-029-625-24-12.

МАШИНКУ швейную, производственную, в хорошем рабочем состоянии. Тел. 8-029-582-54-23.

ШКУРКИ лисы, куницы, бобра, рога. Тел. 8-029-692-71-27.

ВНАЕМ

сниму

ЖИЛЬЕ, недорого, семья из двух человек. Тел. 8-044-452-68-98.

КВАРТИРУ 2-3-комн., молодая семья, порядок и своевременную оплату гарантируем. Тел. 8-029-267-81-92.

КВАРТИРУ 2-комн., семья из 3 человек, на длительный срок, с мебелью, можно частично, с ремонтом, порядок и своевременную оплату гарантирую. Тел. 8-029-287-30-15.

сдаю

ГАРАЖ, ГК «Звездный», Энка, на длительный срок, подвал, яма, свет, охраняемый. Тел. 8-029-887-69-42.

ДОМ, 3 комнаты, без удобств, газовое отопление. Тел. 8-029-535-81-47, 8-044-537-31-27.

ДОМ, со всеми удобствами, в р-не «Сельхозтехника», с мебелью, цена 200 руб. Тел. 6-40-20, 8-029-973-90-28, 8-033-667-99-35.

КВАРТИРУ 1-комн., молодой семье без детей, по договору найма. Тел. 2-92-43, 8-029-585-88-60.

КВАРТИРУ 1-комн., на ул. Карбышева, без мебели. Тел. 8-033-623-88-60.

КВАРТИРУ 1-комн., на ул. Шоссейной, мебель, телевизор, холодильник, Wi-Fi, на длительный срок. Тел. 8-029-145-39-16, 8-029-175-46-42.

КВАРТИРУ 2-комн., на ул. Брестской, на длительный срок. Тел. 8-044-586-19-08.

КВАРТИРУ 3-комн., на пр. Независимости, без мебели, на длительный срок. Тел. 8-029-784-48-15.

КВАРТИРУ на ул. Ф. Скорины, семейным, частично с мебелью. Тел. 8-029-580-43-52.

КОМНАТУ в 2-комн. квартире, по ул. Красноармейской, без хозяев, с предоплатой. Тел. 8-029-927-41-43.

РАЗНОЕ

КОТЯТ, ласковых, красивых, отдам в хорошие руки. Тел. 2-37-25, 8-029-911-92-09.

ПРОПАЛА кошка в районе ветеринарной клиники, вознаграждение. Тел. 8-029-602-27-53, 8-029-667-18-07.

УТЕРЯН щенок, ягдтерьер, в Слонимском р-не, во время охоты, прошу вернуть за вознаграждение. Тел. 8-029-670-93-20, 8-029-888-60-91.

знакомства

Вдова хочет познакомиться с хорошим мужчиной от 55 лет, не старше 60, весёлым, юморным, без вредных привычек, не судимым, обеспеченным. Немного о себе. Я коренная слонимчанка, среднего роста, в меру упитанная, без агрессии. Люблю вечерние прогулки, ездить куда-нибудь, заниматься огородом, домом. Если я кого-нибудь заинтересовала своим кратким рассказом о себе, прошу звонить по телефону 8-029-965-01-27 (Людмила).

ЗВЕСТКІ З МАСТОЎШЧЫНЫ

Пасада новая — метады працы былыя

Некалькі месяцаў таму пасаду кіраўніка Мастоўскага райспажыўгандлю заняў Сяргей Пяцэвіч. Да гэтага ён кіраваў камбінатам бытавога абслугоўвання.

Палову крамы райспажыўсаюза «Верас» будуць здаваць у арэнду

Колькасць паслуг для насельніцтва ў Мастах значна зменшылася. Прыкладам, засталося дзве швачкі. Вызваленыя памяшканні асноўнага будынка, што на вуліцы Савецкай, былі здадзены ў арэнду. Былы адміністрацыйны будынак на вуліцы Жукава здалі ў арэнду цалкам.

Пакідаючы былую пасаду, Сяргей Іванавіч зазначыў, што на гэты момант прадпрыемства не стратнае. Але яно і не прыбытковае, паколькі няма амаль ніякай гаспадарчай дзейнасці, усё трымаецца на арэндзе.

Гэткі падход да працы Сяргей Пяцэвіч стаў прымяняць і на новым месцы. Цяпер рыхтуецца да здачы ў арэнду палова крамы «Верас», што на праспекце Юнацтва.

Язэп ПАЛУБЯТКА
ФОТА АЎТАРА

Яшчэ раз пра кадры «Мастаўчанкі»

Тыдзень таму органы правапарадку затрымалі першага намесніка дырэктара сельгаспрадпрыемства «Мастаўчанка» Івана Слесара. Кампетэнтныя органы ўстанавілі, што Іван Пятровіч банкет з нагоды свайго пяцідзесяцігадовага юбілею ў рэстаране аплаціў з касы прадпрыемства. Праз тры дні ён быў адпушчаны на волю.

Карэспандэнт «ГС» правёў уласнае расследаванне па кіруючых кадрах гэтага сельгаспрадпрыемства. І вось што атрымліваецца. Іван Слесар перайшоў працаваць у «Мастаўчанку» некалькі гадоў таму назад з Ваўкавышчыны. Пасля зыходу з пасады дырэктара прадпрыемства Аляксея Сняжыцкага болей за год фактычна кіраваў гаспадаркай, але на пасаду дырэктара яго не зацвердзілі. Прычына таму — мінулыя стасункі Слесара з правасуддзем.

Пасаду намесніка па ідэалагічнай і інфармацыйнай працы гэтага прадпрыемства займае Сяргей Дужык, у мінулым начальнік інспекцыі па падатках і зборах Мастоўскага раёна. Болей як два гады таму ён разам са сваім намеснікам знаходзіўся пад следствам з прычыны няправільнага спісання канфіскату. Следства вёў СК па Гродзенскай вобласці, і цягнулася яно на працягу года. Справа да суда не дайшла.

Нешта падобнае адбылося і з галоўным бухгалтарам Аленай Сліж. Два гады назад супрацоўнікі Камітэта дзяржаўнага кантролю па Гродзенскай вобласці ўстанавілі, што яна доўгі час выкарыстоўвала аўтатранспарт прадпрыемства ў асабістых мэтах: ездзіла з вёскі Малькавічы (месца жыхарства) на працу ў Масты і назад. Страты прадпрыемства-банкрута былі значныя. Алена Тадэвушаўна і зараз працуе галоўным бухгалтарам.

Язэп ПАЛУБЯТКА

Першы Дзед Мароз прыйшоў у Масты

З набліжэннем Новага года каляровымі агнямі гірляндаў расквечваюцца вокны дамоў мастаўлян. У горадзе то тут, то там з`яўляюцца ёлкі. Паўстала ля стадыёна «Нёман» галоўная ёлка горада.

Неўзабаве з`явіўся і першы Дзед Мароз. Ён размясціўся на балконе адміністрацыйнага будынка райспажыўгандлю.

Язэп ПАЛУБЯТКА

Зубр пайшоў на зімоўку

Улетку на стыку вуліц Савецкай і 30 гадоў УЛКСМ у Мастах была пастаўлена выява зялёнага зубраняці.

Мастоўскі зубр

Гэтая кампазіцыя разам з падвясным мостам стала яшчэ адной візітоўкай горада.

З надыходам зімы камунальнікі занепакоіліся захаванасцю вынікаў сваёй працы і змясцілі зубраня ў сховішча.

Застаецца толькі спадзявацца, што любімец гараджан добра перанясе ў сховішчы зімовыя сцюжы і вясной вернецца на сваё месца.

Язэп ПАЛУБЯТКА

ТРАГЕДЫЯ ТЫДНЯ НА МАСТОЎШЧЫНЕ. НОВЫЯ ПАДРАБЯЗНАСЦІ

Як паведаміў афіцыйны прадстаўнік СК па Гродзенскай вобласці Сяргей Шаршаневіч, у пазамінулы панядзелак у дзяжурную часць Мастоўскага РАУС паступіла інфармацыя, што ў рацэ Шчары між вёскамі Дварок і Макары выяўлены трактар з прычэпам.

Прыбыўшы на месца здарэння, аператыўна-следчая група пацвердзіла гэты факт. Далей было ўстаноўлена, што трактар Т-40 належыць жыхару вёскі Курылавічы, але папярэдне ён быў перададзены ў карыстанне 57-гадоваму жыхару вёскі Макары. Людзі бачылі, як апошні выязджаў з вёскі Дварок.

На наступны дзень мастоўскія выратавальнікі выявілі ў вадзе труп кіроўцы. У гэты час паступіла інфармацыя, што па выніках аварыі загінуў яшчэ адзін мужчына — 52-гадовы аднавясковец. Неўзабаве яго труп быў знойдзены на балоце непадалёку ад вёскі Макары.

Следчыя органы па дадзеным факце праводзяць праверку.

Язэп ПАЛУБЯТКА

ТРЕБУЕТСЯ
Парикмахерской «Жемчужина»
ОПЫТНЫЙ парикмахер
8-029-327-30-55

Проектной организации г. Слоним
ТРЕБУЕТСЯ
Инженер-конструктор (строитель)
Образование высшее, опыт работы обязателен
МТС 8 029 798 68 82
Vel. 8 029 628 23 97

На работу в ГУК «Слонимский драматический театр»
ТРЕБУЕТСЯ ВОДИТЕЛЬ
(все категории)
Тел.: 5-02-18, 5-02-06

СООО «БелЕф-пласт»
требуются на постоянную работу:
МАШИНИСТ ЭКСТРУДЕРА 5 РАЗРЯДА
(производство профиля ПВХ), зарплата от 700 руб.
СЛЕСАРЬ-ИНСТРУМЕНТАЛЬЩИК
(экструзионное оборудование),зарплата от 500 руб.
Контактный тел.+375 (29) 145 39 16

ЧУП редакции газеты «Газета Слонимская»
требуется
специалист по работе с сайтом (gs.by)
Основные обязанности:
Работа с авторами, журналистами
Отслеживание активности аудитории
Определение популярных трендов во всех разделах сайта
Планирование и организация контентного наполнения сайта
Общие требования:
Знание интернет-технологий (каналы коммуникаций, сообщества, социальной сети)
Знание основ интернет-маркетинга
Опыт работы приветствуется
Условия:
Официальное трудоустройство
Полный социальный пакет
Обращаться по тел.: 8-029-625-24-12

ОАО «Санаторий «Ружанский»
приглашает на работу
медицинских сестер
медицинских сестер по физиотерапии
медицинских сестер по массажу
техников-массажистов
инструктора по лечебной физкультуре
(со средним специальным медицинским образованием и стажем работы не менее 2 лет)
Иногородним предоставляется общежитие.
8-01632-33-402
8-01632-33-449
8-029 721-59- 26

Волковысскому ОАО «Строительно-монтажный трест №32»
ТРЕБУЮТСЯ
ПРОРАБЫ МАСТЕРА
ГЕОДЕЗИСТ
На период работы предоставляется жилье
За справками обращаться по тел.:
8 01512 9-55-20, 801512 9-55-04, 8 029 320-04-29, 8 029 333-84-57
или по адресу: г. Волковыск, ул. С. Панковой, 69.

Наши победители

Анжелина Дорохович
(победитель в №49):
— Участвовала в первый раз, и получилось выиграть. Появился стимул участвовать в конкурсах и далее.

Яўген Бякасаў
(пераможца ў №49):
— Выйграваць заўсёды прыемна. Дзякуй рэдакцыі "ГС" за цікавыя конкурсы.

Валентина Скаскевич
(победитель в №49):
— Спасибо за интересные кроссворды и задания. Первым делом, когда приходит газета, их разгадываем. А побеждаем уже не в первый раз.

Пришли ответ и выиграй!

Уважаемые читатели! При желании вы можете присылать ответы на все конкурсы в одном SMS-сообщении.

SMS-ответы принимаются на номер 8 029 133-04-21 с 8:00 22 декабря до 20:00 24 декабря

ПИЦЦА ОТ ЗАКУСОЧНОЙ «ПИЦЦА ВЕНЕЦИЯ»

➔Уже съели 106 пицц

Победителем станет читатель, чьё SMS-сообщение с правильным ответом придет 15-м по счету

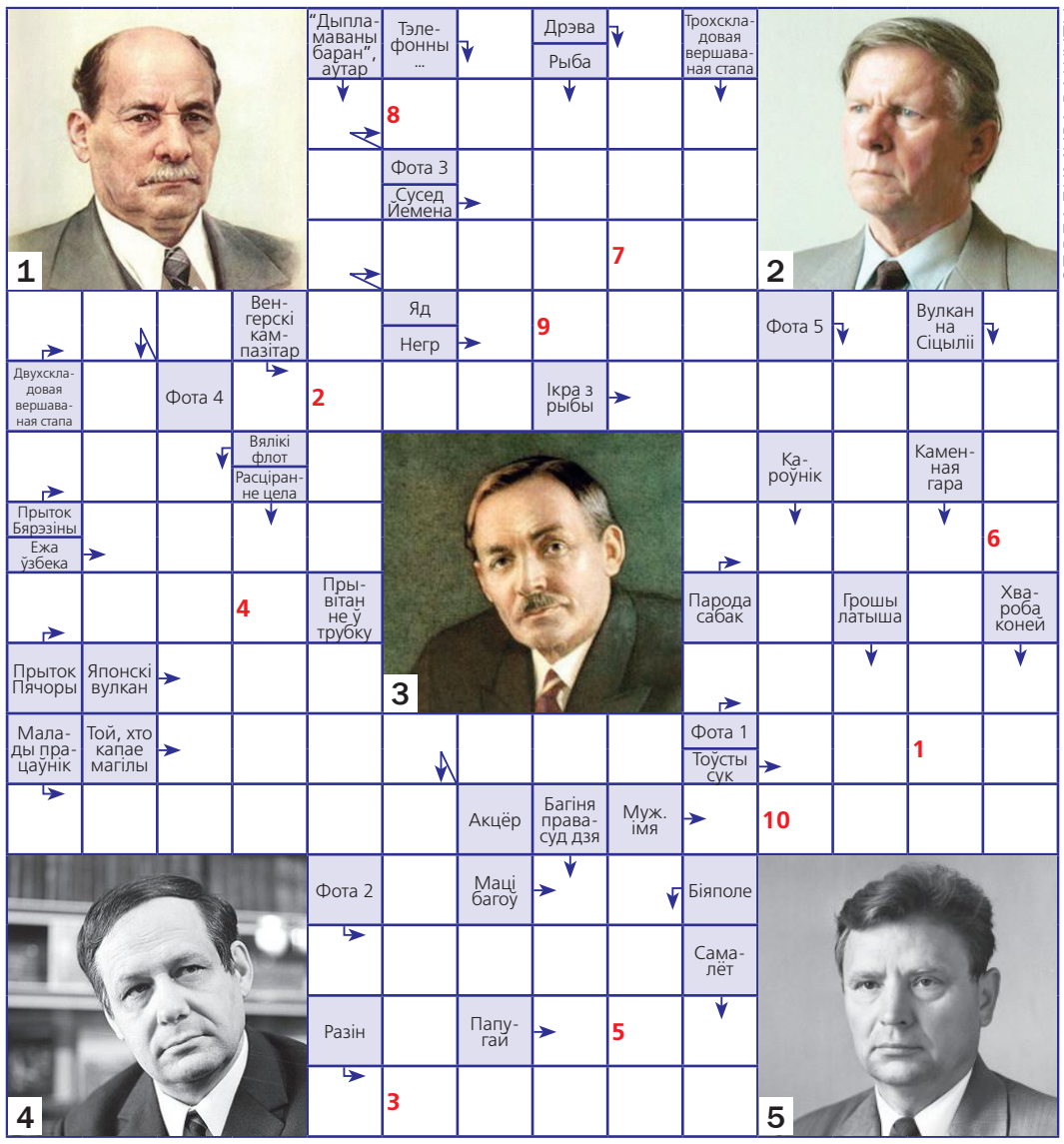

ОТ ВЛАДИМИРА ВАШУТЫ

*Победное SMS-сообщение со словом-паролем «история» на кроссворд в №50 было прислано в пятницу, 15 декабря, в 11:36 с номера **+375 29 58xxx61.***
Всего было получено 52 ответа, 1 их которых пришёл ранее указанного времени.

ПІЦА АД «ЗАЛАТОГА ФЕНІКСА»

➔Ужо з'елі 104 піцы

ПАЗНАЙ МЕСЦА

Пераможцам конкурсу стане чытач, чыё SMS-паведамленне з правільным адказам прыйдзе 10-м па ліку

Адказ на заданне ў №50:
скульптура каля касцёла святога Андрэя

На заданне ў №50 прыйшло 28 адказаў, 6 з якіх былі няправільнымі. Пераможнае SMS-паведамленне было атрымана ў пятніцу, 15 снежня, у 12:54 з нумара **+375 2997xxx75.**

СТРИЖКА ЗА КРОССВОРД ОТ ПАРИКМАХЕРСКОЙ «ИМПЕРИЯ»

➔Уже сделали 58 причёсок

Победителем станет наш читатель, чье SMS-сообщение с правильным ответом придет 20-м по счету.

СЛОВО-ПАРОЛЬ (1) (2) (3) (4) (5) (6) (7)

*Победное SMS-сообщение со словом-паролем "аптечка" на кроссворд в №50 было прислано в пятницу, 15 декабря, в 15:38 с номера **+375 33 63xxx39**. Всего было получено 34 ответа, 1 из которых был прислан ранее указанного времени.*

Ефимик на сцене	Пара к бинту	Химический элемент, металл	Вторсырье	«Ф» в ВМФ	Холодное кушанье
	4	3	5 2		1 6 7

Росс. гимнаст	ФК из Бергамо	Бараний горох	Файнзильберг	Русское бинго	Мульт. енот

ОТ ВЛАДИМИРА ВАШУТЫ

Страницу подготовила Жанна ИВАНОВА

Намеснік галоўнага рэдактара
Мікола КАНАНОВІЧ
Журналісты
Мікіта ПАСТУХОЎ
Яўген ВАЛАДАШЧУК
Таццяна ДЗЕНІСЮК
Стыль-рэдактар
Жанна ПЛЕШКО
Рэдакцыя сайта www.gs.by
Рэдактар
Дзмітрый МІЦКЕВІЧ
Спецыяліст па рэкламе
Юлія ТОЛКУН

Галоўны бухгалтар
Людміла СКРАБІНА
Бухгалтар
Валянціна СЕМАК
Аддзел падпіскі і продажу
Аляксей НАВІЦКІ
8-(029) 322-06-42
Вёрстка і дызайн
Віталь ЕМЯЛЬЯНАЎ

Тэлефоны рэдакцыі:
т/факс: **8 (01562) 29-999,**
Тэл. 6-36-58, 6-36-68, 6-36-54, 6-36-44.
Velcom: **8-029-133-04-21**
Skype — gazslon
(9.00-18.00)

Для карэспандэнцыі:
231799, г. Слонім,
вул. Чырвонаармейская, д. 41
e-mail: gs@gs.by,
gazslon@gmail.com
© «Газета Слонімская»
Спасылка на «ГС» абавязковая

Рэкламная служба
Начальнік рэкламнай службы
Ганна ВАЛАДАШЧУК
anna@gs.by
8-(029) 612-26-43
Супрацоўнікі
Людміла ЕМЯЛЬЯНАВА
Наталля ЦАРОВА
Анастасія САЛЕЙКА
8-(044) 715-90-03
8-(01562) 6-60-56
(9.00–16.00)
т/факс: **8-(01562) 29-000**
® Матэрыялы публікуюцца на правах рэкламы

Прыём аб'яў і падпіска:
аўторак-субота з 9.00 да 18.00, нядзеля з 9.00 да 15.00,
абед з 13.00 да 14.00,
выхадны — панядзелак
8-(044) 762-48-39

Аўтары апублікаваных матэрыялаў адказваюць асабіста за падбор і дакладнасць фактаў, іх меркаванні могуць не супадаць з поглядам рэдакцыі. Рэдакцыя не вядзе перапіскі з чытачамі і пакідае за сабою права рукапісы не рэцэнзаваць і не вяртаць. Рэдакцыя таксама не адказвае за змест рэкламы.

Анекдоты

☺ ☺ ☺

Каждое лето я планирую начать закаливать свой организм и обливаться холодной водой. Но через десять дней в нашем доме опять включают горячую воду и желание обливаться холодной водой куда-то пропадает.

☺ ☺ ☺

— А чем отличаются интеллигенты от алкоголиков?

— Да почти ничем, только интеллигенты не распивают кофе в подъезде!

☺ ☺ ☺

— Вадик, только ты учти, что я люблю красное полусладкое.

— Ага, Люся, а я — черное кружевное...

☺ ☺ ☺

— А ты свою первую учительницу помнишь?

— Да, это было в десятом классе с учительницей литературы!

☺ ☺ ☺

Если США — исключительная страна, то пора остальным странам исключить ее.

☺ ☺ ☺

Новый русский, попыхивая дорогой сигарой, входит в офис главного редактора местной газеты:

— Слышь, я давал объявление в вашу газету: если кто найдет мою таксу, тому премия 1000 долларов. Почему до сих пор номер с моим объявлением не вышел?!

— Некому напечатать! Все сотрудники ищут вашу собаку!

☺ ☺ ☺

Православный вегетарианец Вениамин вместо яиц красит топинамбур.

☺ ☺ ☺

— Сынок, подстригись и вымойся в ванне, завтра к нам приезжает твоя тётя!

— Да, а если не приедет, я что, лохом останусь?

☺ ☺ ☺

Волшебная фраза студента:

— Мама, пожалуйста, вышли денег, а то я больше не могу сдавать кровь!

☺ ☺ ☺

— Понимаешь, сейчас жизнь такая, ты должен постоянно меняться.

— Что я тебе, баннер на сайте?

☺ ☺ ☺

Крольчиха спрашивает у кенгуру:

— А почему у тебя так мало детей, смотри у меня их сколько?

— Мне не по карману!

УНП 390518235 ОДО «МегаВлок-Плюс» Акция действует до 31.01.18

50 ОКОН СТАВИМ БЕСПЛАТНО!*

Окнаград www.oknagrad.by

Монтаж по ГОСТУ

Рассрочка 0% на 21 мес.

Немецкое качество

8 (01562) 2-72-72 МТС Vel 683-6000

* При условии оплаты в 2 этапа предоставляется бесплатный монтаж на все изделия в договоре.

не проспите распродажу мебели по ценам уходящего года! скидки до 30%

магазин МЕБЕЛЬ

Слоним, ул.Маяковского, 6 (вход напротив городского парка, возле главпочтама)

8-029-555-38-50

Кухня 2м от 350р. Столы от 115р. Набор мягкой мебели диван+2кресла от 997р.

в Новый год с новой мебелью!

парикмахерская Империя

https://vk.com/imperia_slonim

| 8-029-72-72-111

Ул. Красноармейская, 736 | 8-029-82-82-887

Окна ПВХ

РАССРОЧКА на 10 мес.

Скидка 30%

Балконные рамы

РАБОТАЕМ БЕЗ ВЫХОДНЫХ с 08.00 до 20.00

8(033)615 60 68

8(029)615 60 68

ИП Татаринович Д.О. УНП 291201182

ресторан Золотой Ченике

А также заказывайте у нас ПИЦЦУ!

КОМПЛЕКСНЫЕ ОБЕДЫ ежедневно с 12.00 до 18.00 по цене 4,99 руб.

6-58-00

НАШ САЙТ WWW.GS.BY

Закусочная «Пицца Венеция» УНП 590959404

идеальное место для проведения

вечеринки свадьбы корпоратива юбилея

вт-чт, вс: 12:00-24:00 пт-сб: 12:00-01:00 vk.com/slonimvenice

А также пицца на любой размер голода!

Тел. 2-13-37 Ул. Красноармейская, 219

ПУ “СЛОНИМГАЗ”

ГАЗОВЫЕ ПЛИТЫ со сниженной торговой надбавкой АКЦИЯ

РАССРОЧКА НА 6 МЕСЯЦЕВ

ул. Ломоносова, 18

4-88-51 4-88-42

ЧАСТНОЕ ОБЪЯВЛЕНИЕ ВЫ МОЖЕТЕ ПОДАТЬ НА САЙТ, ПОЗВОНИВ ПО ТЕЛЕФОНУ 133

НАБИРАЕТЕ НОМЕР 133 СО СВОЕГО МОБИЛЬНОГО ТЕЛЕФОНА, И ОПЕРАТОР ПРИНИМАЕТ ВАШЕ ОБЪЯВЛЕНИЕ.

Стоимость звонка за минуту с НДС Velcom — 1,50 руб., МТС — 1,56 руб., Life — 0,99 руб.

ПОГОДА

www.meteoprog.by

на неделю

	ночь	утро	день
СРЕДА, 20 декабря	-1⁰	-1⁰	-1⁰
ЧЕТВЕРГ, 21 декабря	-4⁰	-3⁰	-2⁰
ПЯТНИЦА, 22 декабря	-3⁰	-1⁰	1⁰
СУББОТА, 23 декабря	-2⁰	-2⁰	0⁰
ВОСКРЕСЕНЬЕ, 24 декабря	-2⁰	-3⁰	0⁰
ПОНЕДЕЛЬНИК, 25 декабря	1⁰	3⁰	3⁰
ВТОРНИК, 26 декабря	0⁰	3⁰	5⁰
СРЕДА, 27 декабря	0⁰	3⁰	4⁰

ГОРОСКОП

НА НЕДЕЛЮ ignio.com

18 — 24 декабря

ОВЕН

На работе вам, возможно, придется вернуться к старым проектам, от которых вы по тем или иным причинам раньше отказывались. И теперь их надо успеть завершить до конца года. Сохраняйте равновесие, пребывайте в спокойном расположении духа, не допускайте суеты и не проявляйте спешки в делах. Вы полны сил, так что действуйте. В среду и пятницу у вас все получится, не упускайте подвернувшийся шанс. В воскресенье, слушая перепалки близких людей, займите нейтральную позицию.

ТЕЛЕЦ

Соберитесь с силами и сделайте на этой неделе как можно больше работы, даже если на вашем пути будут постоянно возникать непредвиденные обстоятельства. В качестве награды — вы уже скоро сможете отдохнуть. Основные ваши проблемы должны уйти в прошлое. Тайные недоброжелатели, если они имеются, могут обнаружить себя, совершив ошибку. Посвятите один из выходных друзьям, а другой — себе, и не позволяйте, чтобы покушались на ваше личное время.

БЛИЗНЕЦЫ

Эта неделя создана для позитива. Вы наслаждаетесь жизнью, вас наполняет умиротворенность и радость от общения. В понедельник, среду и субботу будет немало разнообразных, интересных событий. Можете рассчитывать на быстрое решение проблем в вашу пользу, особенно если стратегия действий была разработана лично вами. В конце недели могут быть успешны проекты, связанные с творчеством. Пятница — не лучший день для принятия серьезных решений. В выходные вам предстоит приятное путешествие и покупка подарков.

РАК

На этой неделе намечаются неплохие перспективы, но необходимо будет пройти некое испытание. Вокруг вас будет складываться творческая и предпраздничная атмосфера. Блюдечка с голубой каемочкой можно не ожидать, впрочем, достижение поставленных целей потребует реальных и вполне посильных затрат. Ваше хорошее настроение очень многим поможет в трудную минуту. В четверг постарайтесь свести до минимума нагрузку на работе, чтобы эмоционально не переутомиться.

ЛЕВ

На работе и по отношению к деловым партнерам постарайтесь вести себя более сдержанно, говорите спокойно и по существу, даже если вы обнаружили чьи-то корыстные интересы. Лучше направьте свои силы и энергию на налаживание новых деловых связей. В пятницу начальство отметит вашу целеустремленность и деловую хватку и, вероятно, задумается о поощрении. В семье вас ожидает спокойствие и благополучие. Самое время украсить дом к празднику.

ДЕВА

Наступающая неделя благоприятна для практических действий, направленных на закрепление результатов работы и связанных с новой информацией. В понедельник нежелательно начинать новые дела, лучше ограничить контакты до минимума. Вторник — удачный день для важных переговоров. В пятницу даже не пытайтесь удовлетворить все просьбы о помощи, иначе вам просто сядут на шею. В выходные дни свежий воздух и физические нагрузки окончательно прогонят уныние и тоску.

ВЕСЫ

Наступившая неделя может порадовать осуществлением давнего проекта, все будет всецело зависеть от вашей целеустремленности. Если вы хотите достичь успеха, то вам необходимо определиться с принципами и четко для себя выяснить, чего вы хотите и на каких условиях. Среда — приятный и наполненный событиями день, больше общайтесь с людьми, говорите им комплименты. Если есть просьбы к руководству, можете смело с ними обращаться, так как результат будет положительным. В конце недели предновогодний корпоратив пройдет весело и приятно.

СКОРПИОН

Вас по-прежнему не покидает отменное расположение духа, которое вы стремитесь передать окружающим людям. В отношениях с коллегами стоит осознать, что истина посещает не только вас, и тогда трудовые успехи гарантированы. Начальством вами явно довольно, так что можете рассчитывать на премию по итогам года. Выходные проведите так, чтобы восстановить свой энергетический потенциал.

СТРЕЛЕЦ

Если есть возможность, в начале недели попытайтесь избегать контактов с начальством, так как это приятных моментов не предвещает. Вы сейчас как никогда проницательны, используйте это состояние для прояснения многих загадок своей жизни. Вы можете удивить своих друзей и знакомых неожиданным подарком к празднику. В выходные не хватайтесь за тысячу дел сразу, выгоднее выбрать что-то одно и на этом сосредоточить все усилия.

КОЗЕРОГ

Предпраздничная суета перечеркнет все скучные планы и увлечет вас в сказочный мир фантазии. Ваше внимание было занято большими, но совсем не праздничными тратами, а о подарках вы задумались только сейчас! Попросите помощи у друзей — они с удовольствием помогут вам решить все проблемы. Постарайтесь наполнить свой дом теплом заботы о близких людях, чтобы в новогодние каникулы вам было хорошо и уютно вместе.

ВОДОЛЕЙ

Самое время подумать о том, как вы планируете встретить Новый год. Соберитесь с друзьями и распределите, кто что покупает и готовит. Удачное время для решения квартирного вопроса, если не в глобальном объеме, то в части приведения в порядок своего жилья. В четверг у вас появится возможность проявить свои деловые качества: придется много общаться, вести активную деловую переписку. Будьте осторожны в действиях в субботу, не забывайте, что болтун не только находка для шпиона, но и особо удачливый искатель малоприятных приключений на собственную голову.

РЫБЫ

На этой неделе можно порадоваться вашим карьерным успехам. Вы окружены людьми, которые готовы многое сделать для вас и вместе с вами. Во вторник вероятно поступление новой информации, которая заинтересует вас. Вторая половина недели будет спокойнее и гармоничнее. В воскресенье вас ждут значительные предпраздничные траты.

Галоўны рэдактар Віктар Уладзіміравіч Валадашчук, victor@gs.by

На сайт «ГС» можно зайти с помощью QR-кода с мобильного устройства

Заснавальнік Віктар Уладзіміравіч ВАЛАДАШЧУК

Газета друкуецца на беларускай і рускай мовах

Рэгістрацыйнае пасведчанне №64 ад 05.03.2009 года. выдадзена Міністэрствам інфармацыі Рэспублікі Беларусь. Свидетельство о госрегистрации УП «Газета Слонимская» ЮКЛ № 001845, выданное Гродненским областным исполнительным комитетом от 03.04.2003 г.

email: gs@gs.by, gazslon@gmail.com Юрыдычны адрас: 231800, г.Слонім, вул. Чырвонаармейская, 41 Тыраж 3010

Падпісныя індэксы: 63272 (індывідуальная) 632722 (ведамасная)

Свабодны кошт

Час падпісання да друку па графіку 19 снежня 2017 года 16:00.

Аб'ём — чатыры ўмоўныя друкаваныя аркушы.

Надрукавана ў друкарні ГАУПП «Гродзенская друкарня» г. Гродна, вул. Паліграфістаў, 4, індэкс 230025.

Заказ № 6480