ISSN 1991-3850

КОШТ СВАБОДНЫ

ВНИМАНИЕ!
ПРОДОЛЖАЕТСЯ ПОДПИСКА НА ПЕРВОЕ ПОЛУГОДИЕ 2018 ГОДА
0 → 4

Газета Слонімская

Мы ў інтэрнэце: /GS. BY /gazeta.slonimskaya /gazslonim /gazetaslonimskaya /gazeta _ slonimskaya /GazetaSlonim

13 снежня 2017 года №50 (1071) Агульнапалітычны штотыднёвік Упершыню выйшла ў 1938 годзе. Адноўлена ў 1997 годзе.

Деревню Алексичи превратили в белорусскую Хатынь

РАЗГОВОР О ТОМ, ПОЧЕМУ ПРОИЗВОДСТВЕННЫЕ ПОКАЗАТЕЛИ РАДУЖНЫЕ, А ЖИВЁМ ТАК ПЛОХО

Животные оккупируют деревню

Змеи, гадюки, волки, лисы, дикие кабаны нашли пристанище в умирающей деревне Алексичи, пока чиновники всех рангов ратуют за наведение порядка на земле.

«Нет ничего важнее порядка, какой бы характер он ни носил. Благоустройство родного края и наведение порядка на земле было и остается делом всех органов государственного управления», — отметил зампред Гродненского облисполкома на семинаре, который недавно проходил в Зельвенском райисполкоме.

Однако, как выяснилось, не каждый чиновник обеспечивает рациональное и эффективное использование земли, в чем корреспонденты убедились, побывав на минувшей неделе в деревне Алексичи Зельвенского района.

ФОТО АННЫ ВОЛОДАЩУК

Деревня Алексичи вымирает

Деревня умирает

То, что предстало перед нашими глазами — просто жуть. Деревня большая, но умирающая: много пустующих и заброшенных домов, дорога в деревне вся в ухабинах и лужах, по обе стороны стоят в руинах разобранные и выпотрошенные дома с торчащими печками, разбросанной мебелью, одеждой и другими вещами, некогда принадлежавшими хозяевам. Заборы сгнили и повалились на землю, почти вся деревня заросла кустарником. На окраине сельского населенного пункта находится пожарный водоем без ограждения. В общем, вид, конечно, неприглядный. А ведь в этой деревне живут еще люди, которым каждый день приходится смотреть на весь этот, мягко говоря, бардак.

ПРОДОЛЖЕНИЕ НА СТР. 2, 4

ПАССАЖИРСКИЕ ПЕРЕВОЗКИ
СЛОНИМ - МИНСК
Каждая 8-я поездка без оплаты
тел. +375 1562 655 99
тел. +375 1562 611 99
velcom +375 29 655 14 99
МТС +375 33 655 14 99
life :) +375 25 984 34 99
mroyatour.by; mroyatour@gmail.com; vk.com/mroyatour
ИП Лазарь В.И. УНП591739015

Пассажирские перевозки ИП Клок Д.Д. УНП590084557
СЛОНИМ-МИНСК-СЛОНИМ
www.slonim-minsk.by
8-я поездка БЕСПЛАТНО
Принимаем коллективные заявки
8-01562 3-99-99
+375-44 785-44-88
+375-29 785-44-88
life:) +375-25 534-67-57
наши пассажиры застрахованы

ЧП «МодаИмпорт», УНП 590960715
В магазине
« Одежда из Европы» секонд-хенд
с 13 декабря 2017
Начинается РАСПРОДАЖА «Все по 2 рубля»
Ждем Вас за покупками!
Ул. Советская, 5, г. Слоним

ГРОДНО
вокзал, рынок, больницы
МИНСК
27 555
8-029-782-85-28
8-029-601-06-82
КОЛЛЕКТИВНЫЕ ЗАЯВКИ
ЧТУП «ФДАавто», УНП 591733118, лиц. №02190/5-69730, 20.12.13г.-19.12.23г. МТиК РБ

ГРОДНО
3-98-22
8-033-321-52-47
8-029-632-90-53
ИП Грабун Н.И., УНП 590315876
Лиц.№02190/5-55494 МТиК РБ, 24.02.2011-24.02.2021,

Гродно
Тел.: 60-2-60
8-029-690-82-93
8-029-588-29-83
3-78-00
9-я поездка бесплатно
Лиц.№02190/5-68141, 09.09.13г.-08.09.23г. МТК РБ, УНП 590092742 ИП Рукан М.И.

ТАКСИ КАРАТ
135
7357744
- Скорость - Честность - Комфорт -
ЧТУП "НеоТаксо", УНП 291330266

пассажирские перевозки
СЛОНИМ МИНСК
Накопительная система скидок %
МТС (029) ВЕЛ. (044) LIFE (025) 5423000
ИП Борисик И.И. УНП 590092676
slonim-minsk-luxury.by

ОПРОС

КАК ВЫ ДУМАЕТЕ, В НАШЕЙ СТРАНЕ СОБЛЮДАЮТСЯ ПРАВА ЧЕЛОВЕКА?

Елена Васильевна:

— Конечно, соблюдаются. У нас единственная страна в Европе, в которой соблюдаются все права человека.

Александр:

— Мне кажется, что не соблюдаются. Потому что государство такое.

Міхал:

— Няма ніякіх правоў. Ды гэта рытарычная пытанне.

Оля:

— Соблюдаются. У нас в стране каждый имеет основные права человека — к примеру, право на жизнь.

Даша:

— Думаю, соблюдаются. Потому что наша страна была одной из тех, кто принимал Всемирную декларацию прав человека в 1948 году.

Иван Леонидович:

— Нет. Везде нарушения, начиная с профсоюзов и частных организаций. Права человека соблюдались в СССР.

Іван:

— Тут нават цяжка абмяркоўваць нешта, таму што ніякіх правоў у чалавека няма ў Беларусі. Калі казаць пра наш Слонім, то нашы грамадзяне не маюць права на працу, працоўных месцаў амаль што няма.

Кристина СОЛОДУХО, Никита ПАСТУХОВ
ФОТО НИКИТЫ ПАСТУХОВА

Алло, мы слушаем вас!

Уважаемые читатели, если вам есть что рассказать, если вы стали участником интересной истории или свидетелем важного для города события, необычного происшествия, напишите нам: г. Слоним, ул. Красноармейская, 41, mail: anna@gs.by или сообщите по тел. 8 01562-29-000, (8 029) 612-26-43.

Деревню Алексичи превратили в белорусскую Хатынь

РАЗГОВОР О ТОМ, ПОЧЕМУ ПРОИЗВОДСТВЕННЫЕ ПОКАЗАТЕЛИ РАДУЖНЫЕ, А ЖИВЕМ ТАК ПЛОХО

В деревне устроили Хатынь

В деревне мы встретили местную жительницу, которая рассказала, что еще летом некая фирма разбирала дома, добротное дерево загружали в КамАЗ и увозили якобы в Минск. А трухлявые бревна оставляли на месте.

— Председатель сельсовета собрала отказные у детей владельцев домов и продала дерево минской фирме. Сейчас приходится каждый день смотреть на эти руины. Настоящая Хатынь! Что стало с нашей деревней — это просто кошмар какой-то. И дорогу в деревне не планируют ремонтировать. Зато смотровые комиссии уже замучили людей: они ходят по домам, штрафуют людей за различные недостатки. Поэтому сельчане перестали пускать комиссии в свои дома.

Более того, эти члены комиссии нет чтобы по существу работали, а после посещения домов потом разносят по округе сплетни: у кого дома не убрано, у кого кровать не заправлена... Раньше ходил один пожарный инспектор и пожаров было меньше, — отметила местная жительница.

Уголовный розыск искал преступников

Когда мы были в деревне, фотографировали ее виды, к нам вдруг подъехала иномарка, из которой вышли двое мужчин, один был в милицейской форме.

— Что вы тут фотографируете? — спросил милиционер.

— Красотами в Алексичах любуемся, — ответила я и поинтересовалась: **— А вы откуда?**

— Мы из уголовного розыска. Преступников ищем.

— Ищете преступников в Алексичах?

— Нет, просто интересуемся, что вы фотографируете.

— Комиссии каждую неделю ходят по сельским домам, проверяют электричество, газовое оборудование, а посмотрите, в каком состоянии находится деревня.

— Так здесь наводится порядок, люди работают, разбирают дома.

— Дома еще летом минская фирма разобрала и дерево увезла, оставив после себя руины. Кто их будет убирать?

— Затраты нужны большие на все это.

— Так с высоких трибун нам говорят, что все с финансами окей.

— Мы не знаем.

После недолгого общения сотрудники уголовного розыска уехали.

С властью воевать — как об стенку горохом

Зашли мы в один из сельских домов, хозяйкой которого оказалась бывший завуч средней школы Гродно Наталья Игнатьевна, которая переехала жить в деревню.

— А вы в деревне волка не встретили? — спросила, открывая дверь, Наталья Игнатьевна.

— Волка? — уточняю я.

— Да волк у нас спокойно ходит по центральной улице деревни. Изначально я думала, что это собака. Прошла мимо, был солнечный день, на улице недалеко играли маленькие дети. Соседка сказала, что это лиса. Животное больше было похоже то ли на собаку, то ли на лису. Косули у нас пасутся, козочки, которых неоднократно я видела у себя на огороде. К соседке заходят дикие кабаны. В доме по соседству на улице ползают ужи. В этом году было очень много ужей. Наша староста убила гадюку лопатой в своем дворе. В общем, живности здесь у нас море.

Старые вещи валяются на участке

— Вы куда-нибудь обращались с этими вопросами?

— Я семь лет с сельсоветом воюю — и как об стенку горохом. Рядом с домом растет огромное дерево, и когда ветер сильный, я боюсь, что оно может упасть на мой дом. Я просила электриков, чтобы его спилили, но они сказали, что проводам оно не мешает, пусть стоит.

Постоянно ходят по деревне смотровые комиссии, но я их перестала пускать в свой дом, так как от них нет никакой пользы.

Вот специалист из МЧС мне сказал, чтобы я побелила дымоход, электропроводку необходимо было заменить. Я прошу помощи. Однако в сельсовете говорят, что у них нет печника, электропроводку заменить тоже, как выяснилось, некому. Прислали мне какого-то мужчину, который попросил заплатить 1,5 млн. рублей. Но за такие деньги я могу новый дом купить. Потом другого полупьяного электрика прислали, который мне испортил телевизор и ушел.

Пусть они сначала наведут порядок в деревне, а потом ходят по домам. Члены комиссии ходят для того, чтобы людям не помогать, а их штрафовать. Вон у нас 70-летнюю одинокую больную бабушку оштрафовали на 400 рублей за то, что у нее двор зарос.

В деревню Алексичи я переехала жить из Гродно, где работала завучем в средней школе. Поначалу я не обращала внимания на эти заросли, но когда стали ползать змеи — я сама видела, как огромная змея сползала с кустарника, — мне стало страшно. Сейчас у меня эти змеи стоят перед глазами. Особенно полно змей было в этом году, и мы об этом говорили Светлане Константиновне, председателю сельсовета.

Дома в деревне разобрали, дерево вывезли, а всё, что находилось в доме, так и осталось стоять на руинах. Потом возле этих домов висели объявления «Продается». А что продается — неизвестно, может, шифер или кафель, — рассказала о своей жизни в деревне женщина.

Выйдя из дома Натальи Игнатьевны, мы встретили сельчанок, которые направлялись к автолавке. Они тоже сетовали на бесхозяйственность, которая царит в их деревне.

— Сейчас кругом стоят разобранные дома — и надо на всё это смотреть. Звери по деревне бегают, страшно из дома выйти. Разве так должно быть? — спрашивала сельчанка.

Одно радует сегодня жителей Алексичей — это автолавка, которая привезет все, что люди пожелают, даже порой и строительные материалы им продавец доставляет. Как говорится: любой каприз за ваши деньги.

Власть на контакт не идет

По дороге мы заехали в Деречинский сельсовет, где председателя на месте не оказалось. Управляющая делами отказалась комментировать ситуацию, сославшись на компетенцию председателя.

ПРОДОЛЖЕНИЕ НА СТР. 4

Дом разобрали, а весь хлам оставили

АКТУАЛЬНО

«Как только транспортный налог пойдёт на наши дороги, я буду его оплачивать обязательно»

Белорусские водители с 2014 года стали уплачивать госпошлину за выдачу разрешения на допуск транспортного средства к участию в дорожном движении. Платить её надо, исходя из массы машины, от трёх базовых величин. А для многих это неподъёмная сумма.

В ожидании техосмотра

В связи с этим некоторые автовладельцы просто игнорируют процесс техосмотра. Об этом недавно рассказал в эфире телеканала «Беларусь 1» замдиректора «Белтехосмотр» Владимир Пиульский. Он отметил, что в Беларуси из трёх миллионов автомобилей более половины не прошли техосмотр.

— Многие водители таким образом не хотят оплачивать дорожный налог, — считает Пиульский.

Недавно обсуждали систему сбора госпошлины и белорусские депутаты — предлагалось отвязать уплату налога от техосмотра и вносить его отдельным платежом, без привязки к чему-либо и разбить на несколько частей.

Как удалось выяснить корреспонденту «ГС», сегодня на учёте Слонимского МРЭО числится 30 222 единицы механических транспортных средств и из них 30% автомобилей стали меньше проходить техосмотр после того, как ввели дорожный сбор.

Корреспондент «ГС» попробовала выяснить у слонимских водителей их мнение о дорожном сборе. Опрос проходил на улицах города. Большинство из опрошенных признались, что не проходят техосмотр из-за того, что нужно отдать большую сумму на сам дорожный сбор. Например, Николай, водитель со стажем, отметил, что ранее он был добросовестным плательщикам, а сейчас просто не в состоянии по причине отсутствия денег.

— Зарплата — 280 рублей, так сколько мне нужно откладывать, чтобы заплатить? А ведь из зарплаты нужно оплатить коммунальные услуги, семью прокормить, у меня трое детей, машина каждый месяц также своих затрат требует — бензин, ремонт и т.д. Сейчас возвращаемся к тому, что машина — это роскошь, а не средство передвижения, — пояснил мужчина.

Ещё один водитель отметил, что он не проходил техосмотр уже третий год также из-за того, что нужно отдать кругленькую сумму.

— По городу я чаще всего хожу пешком или использую общественный транспорт, а на своём авто выезжаю только за город, и то не каждые выходные. Вот сегодня просто опаздывал, пришлось выехать. Поэтому нарваться на сотрудников ГАИ — маловероятно. Да и проще штраф заплатить двадцать три рубля, чем отдавать 138 рублей, — сказал ещё один слонимский водитель, Алексей.

— Мне бы хотелось знать, на какие дороги идут эти деньги? На этот вопрос мне никто не может дать толковый ответ. Я за то, чтобы эти деньги шли на местный регион, на дороги, по которым мы и ездим. Ну и сумма должна быть подъёмная для людей. И чтобы в конце года местная власть отчитывалась, сколько денег за дорожный сбор поступило в бюджет и какие дороги за эти средства были отремонтированы. Как только транспортный налог пойдёт на наши дороги и они станут лучше, я буду его оплачивать обязательно, — прокомментировал свою точку зрения слонимчанин Иван Добровольский.

Как писалось ранее на страницах «ГС», финансы, которые уплачивают люди в дорожный фонд, поступают в республиканский бюджет. Затем эти деньги в виде субвенции направляются в областной и районный бюджеты.

Татьяна ПЛАХЕТКО
TANYAPLAHETKO@GMAIL.COM
ФОТО АВТОРА

P.S. А как Вы считаете, нужен ли транспортный налог и каким образом он должен оплачиваться?

Своё мнение вы можете высказать на сайте gs.by, в социальных группах «Газеты Слонимской», в письме на эл. почту gs@gs.by с пометкой «Моё мнение» или по телефону 8-029-783-13-99.

Перечень дорог, которые должны были отремонтировать за счёт субвенции в Слонимском районе:

- проезд по улице Соборной в Жировичах — 1,5 км;
- дорога Слоним — Поречье — Низ — Едначи — Сеньковщина — 1,04-2,6 км;
- подъезд от дороги Озерница — Клепачи до ж/д станции Озерница — 1,2 км;
- дорога Новосёлки — Ковали — 1,1 км.

Всего 6,1 км дороги. Ориентировочная сумма затрат — 782 000 рублей.

ОКНА, ДВЕРИ ПВХ
Балконные рамы ПВХ, алюминий
Отделка, утепление балконов, теплые откосы, сэндвич-панели для откосов «L», «F»-профиль, монтажная пена «PENOSIL GOLD», «REALIST»
Ремонт окон, сервисное обслуживание
***Подоконники*, отливы**
БЕЗ ПЕРВОНАЧАЛЬНОГО ВЗНОСА
ЧЕСТНАЯ РАССРОЧКА ДО 8 МЕСЯЦЕВ – 0%
Vel. (029) 963-87-50
МТС (029) 788-73-38
ИП Журович С.И., УНП 590858377

ПРОИСШЕСТВИЯ

МОЛОДОЙ МУЖЧИНА ПОКОНЧИЛ С СОБОЙ

Как стало известно «Газете Слонимской» из компетентных источников, на прошлой неделе в Слониме покончил жизнь самоубийством 32-летний мужчина.

Иные подробности происшествия не разглашаются.

Андрей ПАВЛОВСКИЙ
N.PASTYHOW@GMAIL.COM

АВТОМОБИЛЬ СБИЛ ЖЕНЩИНУ

Около 14 часов 7 декабря в Слониме на улице Красноармейской, возле воинской части и магазина «Евроопт», легковой автомобиль совершил наезд на человека.

На месте ДТП

По утверждению свидетелей, женщина вышла на проезжую часть из-за припаркованной машины и стала переходить дорогу в неустановленном месте. В результате и произошло столкновение с проезжающим мимо автомобилем.

По данному факту милиция проводит проверку.

Евгений ВОЛОДАЩУК
ФОТО АВТОРА

МУЖЧИНА СГОРЕЛ В СВОЁМ ДОМЕ

Пожар в доме по улице Чкалова в Слониме произошёл около четырёх утра в четверг, 7 декабря. В доме во время пожара находилось три человека.

На месте пожара

Как сообщил корреспонденту «ГС» начальник Слонимского отдела Следственного комитета Евгений Ерошенков, один мужчина, личность которого устанавливается, сгорел, другой с ожогами был доставлен в больницу.

Женщина, которая также находилось в этом доме, успела из него выскочить и отделалась лёгким испугом.

Как сообщается на сайте областного МЧС, выяснилось, что дом принадлежал неработающему 38-летнему мужчине. По рассказам очевидцев, накануне происшествия у него гостили двое местных жителей. После застолья все легли спать. Утром женщина проснулась в дыму, попыталась разбудить мужчин, но сделать этого ей не удалось. Она выбежала из дома и спряталась в сарае, не сообщив никому о происшествии.

В результате пожара уничтожена кровля, перекрытие, имущество, повреждены стены. Находящийся в гостях мужчина с ожогами 1-2 степени кистей рук и лица (5% тела) госпитализирован в учреждение здравоохранения.

Причина пожара устанавливается, основная рассматриваемая версия — неосторожное обращение с огнем при курении.

Татьяна ПЛАХЕТКО
TANYAPLAHETKO@GMAIL.COM

РЕСТАВРАЦИЯ ВАНН
Ваша ванна станет как новая!!!
НАЛИВНАЯ ВАННА ИЗ ЖИДКОГО АКРИЛА Пластол (Pabrec d.o.o., Словения)
Сертифицирован в Беларуси! Используется в Евросоюзе, США, Канаде, Австралии, ЮАР!
Производится из высококачественного сырья компаний:
• Срок службы до 20 лет!
• Без запаха, пыли и грязи!
• Безопасно для здоровья!
HUNTSMAN (США) BASF (Германия) KUKDO (Корея) DUPONT (США)
100% Гарантия качества!!!
ЭМАЛИРОВКА ВАНН
• Срок службы 3 - 5 лет!!!
Скидки здесь: vk.com/plastallbelarus
Velcom 8(029) 305-45-02 МТС 8(029) 562-92-52
ИП Крутенкова Д.Ф. УНП 590442265

Жыццё вачыма чытача

«Якім для Вас быў мінулы тыдзень? Што Вас усхвалявала, абрадавала ці засмуціла за гэты час?» — спыталі мы ў нашых чытачоў.

Ігар Гурскі,
вадзіцель птушкафабрыкі,
в. Шылавічы, 46 гадоў:
«Непрыемна здзівіла забарона Міжнароднага алімпійскага камітэта...»

— Мяне апошнім часам вельмі непрыемна здзівіла забарона Міжнароднага алімпійскага камітэта выступаць Расіі пад сваім сцягам на зімовых алімпійскіх гульнях у Паўднёвай Карэі ў 2018 годзе... А ў асабістым жыцці, наадварот, станоўчыя эмоцыі пераважаюць. 25 лістапада ў мяне нарадзілася ўнучка. Нарадзілася ў Мінску. Я даў ёй імя Жэня. Дзеці пагадзіліся. У нядзелю вось збіраемся з жонкай ехаць да іх у Мінск у адведкі, — падзяліўся сваім здзіўленнем і сваёй радасцю Ігар Адамавіч.

Анатоль Ражанец,
стаматолаг,
вул. Гагарына, 70 гадоў:
«Заказаў кніжныя паліцы, зрабілі так, што кніжкі на іх не ўлазяць...»

— Мяне ўзрушылі адносіны гаспадара адной мэблевай крамы да сваіх кліентаў-пакупнікоў. Я замовіў у іх чатыры кніжныя паліцы пад пэўны памер. Зрабілі не па памеры. Так зрабілі, што звычайнага і большага фармату кніжкі на гэтых паліцах не змяшчаюцца. Толькі малафарматныя кніжкі можна там паставіць. Пры гэтым памылку сваю ў краме не прызнаюць і перарабляць паліцы адмаўляюцца. Думаю-вырашаю вось, як мне далей быць у гэтай сітуацыі, магчыма, буду звяртацца ў суд, — выказаўся Анатоль Міхайлавіч.

Гутарыў Мікола КАНАНОВІЧ
ФОТА ЖАННЫ ІВАНОВАЙ

Деревню Алексичи превратили в белорусскую Хатынь

ПРОДОЛЖЕНИЕ. НАЧАЛО НА СТР. 2

Работали на законном основании

На следующий день мне позвонил индивидуальный предприниматель из Минска Евгений, который занимался разборкой домов в Алексичах. И вот что он рассказал:

— С Деречинским и Сынковичским сельсоветами я заключил договор на то, что я разберу пустующие дома, которые подлежат сносу. И я должен был убрать еще фундамент, то есть должен был очистить полностью участок.

— Так почему не довели дело до конца?

— Я заручился поддержкой председателя Зельвенского райисполкома, который при мне звонил руководителю Зельвенского ПМС. Он на тот момент был болен и лежал в больнице, поэтому меня связали с главным инженером предприятия. В период с сентября по октябрь я просил просчитать, сколько будет стоить их работа по очистке участков сельских подворий, чтобы выполнить все свои обязательства по договору. В итоге я конкретного результата от них не получил.

В сельхозпредприятие «Голынка» обращался, но, видимо, была уборочная, поэтому они мне помочь не смогли. Технику гнать из Минска не выгодно, поэтому на месте пытался решить этот вопрос. Я выступаю подрядчиком одной из белорусско-австрийских организаций. Это предприятие находится в Минске. Они заинтересованы в сборе старого материала, которому более 20 лет. Им интересно его использовать в повторном производстве. Эта древесина естественного старения, выпаленная солнцем, применяется в декоре. В результате получается очень дорогой продукт. У нас не каждый может позволить себе украсить дом этим деревом. Этот рынок существует буквально год.

— Если это дорогой продукт, наверное, Вы что-то платили сельсовету?

— Я забирал этот материал в качестве оплаты. Получается: я бесплатно разбираю, материал перепродаю, а от себя вместо денег я оказываю услугу сельсовету бесплатно. Я очищаю территорию от старых строений, но денег за это не беру, только материал. А мне еще начинают накручивать цену за снос фундамента. Если в других районах я платил по 300-400 рублей за снос одного фундамента, то здесь с меня требуют 800 рублей, — заметил столичный предприниматель.

В общем, он пообещал в ближайшее время решить проблему с расчисткой территории в деревне Алексичи.

Показатели радужные, а живем плохо

Получается, что чиновники ратуют за наведение порядка, а сами на местах устраивают беспорядок. Смотровые комиссии ходят по домам и штрафуют людей, в том числе и одиноких больных стариков. А кто ответит за бардак, созданный в деревне Алексичи?

Почему иностранная фирма из старого дерева может сделать ценный продукт, а у нас его просто зачастую закапывают в землю? И нет даже средств на то, чтобы расчистить территорию после снесения домов.

Зато на сайте Зельвенского райисполкома радужная статистика за 9 месяцев 2017 года: темп роста валовой продукции составил 107,5% при задании 107,0%; темп роста продукции животноводства за январь-сентябрь 2017 г. составил 102,8%. Молока произведено 43,4 тыс. тонн, или 102,6%; программа производства свинины за 9 месяцев текущего года выполнена на 101,5%. За 9 месяцев 2017 г. оказано услуг на экспорт в сумме 506,7 тыс. долларов США, что составило 190,0% к январю-сентябрю 2016 г. при доведенном показателе 104,2% и т.д.

Показатели радужные, тогда почему живем так плохо?

Анна ВОЛОДАЩУК
ФОТО АВТОРА
БОЛЬШЕ ФОТО И ВИДЕО СМОТРИТЕ НА САЙТЕ GS.BY

ТЕХОХРАНА
ПРОЕКТИРУЕМ, СТРОИМ, ОБСЛУЖИВАЕМ
27 лет на рынке
• Пожарная сигнализация
• Видеокамеры и цифровые системы видеонаблюдения
• Охранная сигнализация
• Локально-вычислительные сети
• Телефонная связь (М/АТС)
• Электромонтажные работы
• Электроизмерительные работы
• Электроосвещение и электроснабжение
Тел. г. Гродно 8-0152-77-37-42, 77-37-43, 77-37-44
г. Слоним, ул. Красноармейская, 72, тел. 8-01562-63334,
Вел. 8-029-108-80-14, МТС 8-033-684-04-30, 8-033-684-07-46
ООО «Техохрана» УНП 500059606, Лиц. МЧС №02300/720**18.01**.08-**03.01**.2018

Бизнес-центр «Альбион» по адресу: ул. Красноармейская, 73 Б
Аренда помещений под офис, торговлю, складские помещения с использованием погрузчика
Площадь арендуемых помещений от 20 м² до 1500 м², складские помещения от 120 м² до 350 м²
+375293990923, 801562-5-01-44
ИП Шидерский Р.Э. УНП 590324509

ЧАСТНОЕ ОБЪЯВЛЕНИЕ
ВЫ МОЖЕТЕ ПОДАТЬ НА САЙТ, ПОЗВОНИВ ПО ТЕЛЕФОНУ
133
НАБИРАЕТЕ НОМЕР 133 СО СВОЕГО МОБИЛЬНОГО ТЕЛЕФОНА, И ОПЕРАТОР ПРИНИМАЕТ ВАШЕ ОБЪЯВЛЕНИЕ.
Стоимость звонка за минуту с НДС
Velcom — 1,50 руб., МТС — 1,56 руб., Life — 0,99 руб.

АНМИКС www.anmix.by АНМИКС

РАССРОЧКА БЕЗ %

ЧУПП "АНМИКС" УНП 590095116
ул. Школьная, 1, тел. +375 44 758 53 40
ул. В. Крайнего, 12, тел. +375 29 691 46 92
Мы создаем комфорт в Вашем доме!

Расписание движения городских автобусов

Предоставлено администрацией АП №3

Выходные дни

МАРШРУТ №1

Вокзал — Розановщина
Вокзал: 6.10, 6.55, 7.55, 8.55, 9.55 (до «Спутника»), 10.55, 11.55, 12.55, 13.55, 14.55, 15.55, 16.55, 17.55, 19.10
М-н «Спутник»: 6.20, 7.08, 8.08, 9.08, 11.08, 12.08, 13.08, 14.08, 15.08, 16.08, 17.08, 18.08, 19.23
Розановщина: 6.30, 7.20, 8.25, 9.25, 11.25, 12.25, 13.25, 14.25, 15.25, 16.25, 17.25, 18.25, 19.40 (до АП №3)
Пл. Ленина: 6.40, 7.40, 8.40, 9.40, 10.40, 11.40, 12.40, 13.40, 14.40, 15.40, 16.40, 17.40, 18.40, 19.55 (до АП №3)

МАРШРУТ №3

МРЗ — вокзал
МРЗ: 4.35 (до АП №3), 5.25 (до вокз.), 6.15 (до больн.), 7.11 (до больн.), 8.20, 8.59, 10.10, 11.45, 12.25, 13.20, 15.10, 15.55, 16.57, 18.10, 20.02, 20.50 (до больн.), 21.50, 22.35 (до АП №3)
Вокзал (на больницу): 6.31, 7.27, 10.55, 19.21, 21.06.
Больница: 6.45, 7.42, 11.12, 19.35, 21.22
Вокзал (на МРЗ): 6.03, 6.55, 7.52, 8.42, 9.40, 11.22, 12.05, 12.55, 14.35, 15.30, 16.35, 17.40, 19.45, 20.30, 21.32, 22.15
АП №3: 6.05, 6.59, 7.56, 8.46, 9.47, 11.26, 12.09, 12.59, 14.39, 15.34, 16.39, 17.44, 19.49, 20.34, 21.36, 22.19

МАРШРУТ №4

Пл. Ленина — Чемеры
Пл. Ленина: 6.50, 7.35 **(сб)**;
7.35, 8.35 **(вс)**
«Спутник»: 12.35, 13.50, 15.30, 16.30, 17.30, 19.25 **(сб)**;
12.35, 13.50, 17.30, 19.30 **(вс)**
Ул. Шоссейная: 6.55, 7.40, 12.40, 13.55, 15.35, 16.35, 17.35, 19.31 **(сб)**;
7.40, 8.40, 12.40, 13.55, 17.35, 19.35 **(вс)**
Станция перелив. крови: 7.00, 7.45, 12.45, 14.00, 15.40, 16.40, 17.40, 19.35 **(сб)**;
7.45, 8.45, 12.45, 14.00, 17.40, 19.40 **(вс)**
Чемеры: 7.12, 8.00, 12.56, 14.20, 16.00, 17.00, 18.00, 19.52 **(сб)**;
8.00, 8.57, 12.56, 14.20, 17.55, 19.55 **(вс)**
МРЗ: 7.24, 8.12, 13.08, 14.33, 16.12, 17.12, 18.12, 20.05 **(сб)**;
8.12, 9.09, 13.08, 14.33, 18.07, 20.07 **(вс)**

МАРШРУТ №5

СГПТК — ул. Подлесная (Красных Партизан) с заездом на дет. полку (по субботам)
Ул. Подлесная: 6.30, 7.25, 9.15 (до «Спутника»), **10.32, 12.32**, 14.30, 16.30, 17.32, 18.27 (до «Спутника»), 19.20, 20.20, 21.20, 22.17 (до «Спутника»)
Ул. Кр. Партизан (кладбище): 8.22, 11.30, 13.30, 15.30
«Спутник»: 5.45, 6.42, 7.37, **8.34, 10.44, 11.42, 12.44, 13.42**, 14.42, 15.42, 16.42, 17.44, 19.30, 20.32, 21.32
СШ №10: 5.50, 6.47, 7.42, **8.39, 10.49, 11.47, 12.49, 13.47**, 14.47, 15.47, 16.47, 17.49, 19.35, 20.37, 21.37
Выделенные рейсы курсируют через о/п «Дет. пол-ка»
СГПТК: 6.02, 6.59, **7.57**, 8.50, **11.01**, 12.00, **13.01**, 14.00, **15.00**, 16.00, 17.05, 18.00, 19.50, 20.50, 21.50
Дет. пол-ка: 11.05, 12.05, 13.05, 14.04, 15.04
СШ №10: 6.10, 7.07, **8.04**, 8.57, **11.12**, 12.12, **13.12**, 14.11, **15.10**, 16.09, 17.14, 18.09, 19.59, 20.59, 21.57
Пл. Ленина: 6.15, 7.12, **8.09**, 9.02, 10.18, **11.17**, 12.17, **13.17**, 14.16, **15.15**, 16.14, 17.19, 18.14, 19.09, 20.04, 21.04, 22.04
Выделенные рейсы от о/п «СГПТК», «СШ №10», «Пл. Ленина» курсируют до кладбища Кр. Партизан

МАРШРУТ №7

РАПТ — пл. Ленина
Пл. Ленина: 6.19, 6.57, 7.36, 8.21, 9.01, 12.31, 13.16, 14.06, 15.25, 16.11, 17.06, 17.49, 18.30, 20.36, 21.27, 22.27
М-н «Спутник»: 6.23, 7.00, 7.42, 8.25, 9.05, 11.05, 11.50, 12.35, 13.25, 14.10, 15.30, 16.25, 17.10, 17.53, 18.33, 20.00, 20.40, 21.40, 22.35
РАПТ: 6.03, 6.41, 7.20, 8.05, 8.45, 9.30 (до пл. Лен.), 11.27, 12.15, 13.00, 13.50, 14.32, 15.55, 16.50, 17.32, 18.14, 18.54, 20.20, 21.10, 22.00, 22.51 (до пл. Лен.)

МАРШРУТ №8

Пл. Ленина — ул. Звездная (с заездом на больницу)
Пл. Ленина: 5.35, 6.35, 7.30, 8.40, 10.18, 11.15, 12.30, 13.45, 15.00, 16.15, 17.15, 18.30, 19.40
Вокзал: 5.40, 6.40, 7.35, 8.45, 10.23, 11.20, 12.35, 13.50, 15.05, 16.20, 17.20, 18.35, 19.45
Ул. Звездная: 5.55, 7.00, 7.57, 9.05, 10.43, 11.43, 12.58, 14.13, 15.28, 16.43, 17.50, 19.00, 20.02
Вокзал: 6.10, 7.17, 8.21, 9.22, 11.00, 12.00, 13.15, 14.30, 15.45, 17.00, 18.07, 19.17, 20.19
Выделенные рейсы без заезда на о/п «Больница»

МАРШРУТ №10

Пл. Ленина — ул. Барановичская
Пл. Ленина: 7.50, 9.10, 11.30, 12.50, 14.00, 15.20, 16.35, 17.49, 19.00, 20.50, 22.05
Вокзал: 7.56, 9.16, 11.36, 12.56, 14.06, 15.25, 16.41, 17.55, 19.06, 20.56, 22.10
Ул. Звёздная: 8.12, 9.32, 11.52, 13.12, 14.22, 15.41, 16.57, 18.11, 19.22, 21.12, 22.27
Ул. Барановичская: 7.15, 8.23, 9.50, 12.10, 13.25, 14.32, 16.00, 17.10, 18.21, 19.32, 21.30, 22.35
Ул. Колхозная: 7.24, 8.28, 9.58, 12.18, 13.33, 14.40, 16.08, 17.18, 18.28, 19.40, 21.39, 22.46
Вокзал: 7.39, 8.47, 10.14, 12.34, 13.49, 14.55, 16.23, 17.34, 18.43, 19.55, 21.54, 22.58

МАРШРУТ №11

РАПТ — м-н «Дружба»
РАПТ: 7.45, 9.10, 10.18, 11.50 (до пл. Лен.), 14.10, 15.25
Пл. Ленина (на м-н «Дружба): 8.00, 9.25, 10.33, 13.05, 14.25, 15.40
М-н «Спутник» (на м-н «Дружба»): 8.03, 9.28, 10.36, 13.08, 14.28, 15.43
Р-к «Коссовский»: 8.22, 9.47, 10.56, 13.39, 14.47, 16.10 (до пл. Лен.)
М-н «Дружба»: 8.25, 9.50, 11.15, 13.43, 14.50, 16.14 (до пл. Лен.)
СШ №10: 8.31, 9.56, 11.21, 13.50, 14.57, 16.21 (до пл. Лен.)
Пл. Ленина (на РАПТ): 7.20, 8.37, 10.01, 11.26, 13.55, 15.02

МАРШРУТ №12

Больница — м-н «Дружба»
М-н «Дружба»: 6.45, 8.00, 9.15, 10.30 (до вокз.), 11.47, 13.00, 14.15, 15.30, 16.40, 17.55, 19.24 (до вокз.), 20.43, 21.48, 22.50 (до пл. Лен.)
СШ №10: 6.53, 8.07, 9.23, 10.37 (до вокз.), 11.54, 13.08, 14.23, 15.37, 16.48, 18.01, 19.30 (до вокз.), 20.50, 21.55, 22.55 (до пл. Лен.)
Пл. Ленина: 6.58, 8.12, 9.28, 10.42 (до вокз.), 11.59, 13.13, 14.28, 15.43, 16.53, 18.06, 19.35 (до вокз.), 20.55, 22.00
Вокзал: 7.03, 8.17, 9.33, 12.04, 13.18, 14.33, 15.48, 16.58, 18.11, 21.01, 22.05
Больница: 7.17, 8.28, 9.48, 12.18, 13.33, 14.48, 16.03, 17.23, 18.50, 21.11, 22.16
Вокзал: 7.27, 8.38, 9.58, 11.20, 12.28, 13.43, 14.58, 16.13, 17.33, 19.00, 20.17, 21.22, 22.26
«Спутник»: 6.22, 7.35, 8.44, 10.04, 11.26, 12.34, 13.49, 15.06, 16.19, 17.39, 19.06, 20.23, 21.28, 22.32
Р-к «Коссовский»: 6.40, 7.54, 9.06, 10.24, 11.42, 12.54, 14.09, 15.24, 16.34, 17.52, 19.21, 20.40, 21.45, 21.45, 22.48

МАРШРУТ №15

Вокзал — рынок «Наш Край»
Вокзал: 7.03, 7.58, 9.05, 10.17, 11.57, 13.15, 14.05
М-н «Спутник»: 7.11, 8.06, 9.13, 10.25, 12.05, 13.19, 14.13
АРЗ: 7.17, 8.12, 9.19, 10.31, 12.11, 13.25, 14.19
Р-к «Наш край»: 7.27, 8.35, 9.35, 10.56, 12.42, 13.40, 14.40
СШ №10: 7.32, 8.40, 9.40, 11.01, 12.47, 13.45, 14.45
Пл. Ленина: 7.42, 8.51, 9.51, 11.12, 12.59, 13.58, 14.57

ПЛ. ЛЕНИНА — КЛ. ЧЕПЕЛЁВО

Пл. Ленина — кл. Чепелёво
Суббота:
пл. Ленина: 9.25, 10.55, 13.55, 14.55
кл. Чепелёво: 10.23, 11.20, 14.23, 15.45
Воскресенье:
пл. Ленина: 9.25, 10.20, 13.55, 14.55
кл. Чепелёво: 9.50, 10.45, 14.23, 15.20

МАРШРУТ №8Т

Дет. пол-ка — ул. Звездная (только по субботам)
Дет. пол-ка: 9.00, 9.52, 10.46 (до пл. Лен.), 11.34, 12.35 (до вокз.), 13.32, 14.27, 15.23
СШ №10: 7.50, 9.04, 9.56, 10.50 (до пл. Лен.), 11.37, 12.39 (до вокз.), 13.36, 14.31, 15.27, 16.30 (до пл. Лен.)
Пл. Ленина: 7.54, 9.08, 10.00, 11.41, 12.43 (до вокз.), 13.40, 14.35, 15.31
Ул. Звёздная: 8.30, 9.26, 10.20, 12.00, 14.00, 14.55, 16.05 (до «Спутника»)
Больница: 8.34, 9.30, 10.24, 12.04, 14.04, 14.59, 16.09 (до «Спутника»)
«Спутник»: 7.44 (до МРЗ), 8.46, 9.41, 10.36, 11.16, 12.16, 13.10, 14.16, 15.11

МАРШРУТ №12Т

Больница — ул. Кленовая
Ул. Кленовая: 7.20, 8.35, 9.52 (до пл. Лен.), 11.20, 12.40 (до вокз.), 13.55, 15.05, 17.15
М-н «Дружба»: 7.25, 8.40, 9.57, 11.25, 12.46 (до вокз.), 14.00, 15.10, 16.12, 17.19, 18.12 (до пл. Лен.)
СШ №10: 7.31, 8.46, 10.03, 11.31, 12.51 (до вокз.), 14.05, 15.15, 16.17, 17.25, 18.18 (до пл. Лен.)
Пл. Ленина: 7.37, 8.50, 11.36, 12.56 (до вокз.), 14.10, 15.20, 16.22, 17.30
Вокзал (на больницу): 7.39, 8.54, 11.40, 14.15, 15.25, 16.25, 17.33
Больница: 8.00, 9.15, 11.55, 14.27, 15.45, 16.35, 17.45
Вокзал (на ул. Кленовую): 8.08, 9.25, 12.05, 13.20, 14.37, 15.54, 16.44, 17.54
М-н «Спутник»: 8.13, 9.31, 11.00, 12.10, 13.25, 14.43, 16.05, 16.51, 18.01
Выделенные рейсы курсируют до о/п «Ул. Кленовая»

СЛОНИМ — ЖИРОВИЧИ (СБ)

Автовокзал: 7.35, 10.00, 12.10, 13.35, 15.20, 17.15, 19.37
Жировичи: 8.38, 10.51, 12.55, 14.36, 16.30, 18.34, 20.24

СЛОНИМ — ЖИРОВИЧИ (ВС)

Автовокзал: 7.20, 10.00, 12.10, 15.20, 17.45, 20.05
Жировичи: 8.30, 10.51, 12.55, 16.30, 19.00, 20.49

СЛОНИМ — ЗАЛЕСЬЕ (ВС)

Автовокзал: 6.08, 17.15 (ср); 7.20, 17.45 (вс)

ПРИЁМ ОБЪЯВЛЕНИЙ И ПОДПИСКА:
вторник-суббота с 9:00 до 18:00, воскресенье с 9:00 до 15:00
8-044-792-48-39

Предоставлено администрацией АП №3

Рабочие дни

МАРШРУТ №1

Вокзал — Розановщина
Вокзал: 6.00, 6.55, 7.55, 8.55, 9.55 (до «Спутника»), 12.00 (с АП №3), 12.55, 13.55, 14.55, 16.00, 17.00, 17.55, 19.15
«Спутник»: 6.15, 7.08, 8.08, 9.08, 12.08, 13.08, 14.08, 15.08, 16.11, 17.11, 18.08, 19.26
Розановщина: 6.25, 7.20, 8.25, 9.25, 12.25, 13.25, 14.25, 15.25, 16.25, 17.25, 18.25, 19.41
Пл. Ленина: 6.40, 7.40, 8.40, 9.40, 12.40, 13.40, 14.40, 15.40, 16.40, 17.40, 18.40, 19.55

МАРШРУТ №3

МРЗ — вокзал — больница
МРЗ: 4.35 (до АП №3), 5.25 (до вокз.), **6.15, 6.40, 7.11, 7.43, 8.20,** 8.49 (до вокз.), 10.10, 11.23, 12.20, **13.27**, 14.27, **15.04, 16.20, 17.20,** 18.20, 19.57, **20.35**, 21.35, 22.26 (до АП №3)
Выделенные рейсы курсируют до о/п «Больница»
АП №3: 6.27, **6.52, 7.23, 7.55, 8.31**, 9.01, 10.22, 11.35, 12.32, 13.39, 14.39, **15.16, 16.32, 17.32**, 18.32, 20.09, 20.47, 21.47
Вокзал (на больницу): **6.29, 6.55, 7.26, 7.58, 8.35, 13.43, 15.20, 16.36, 17.36, 20.51**
Больница: 6.41, 7.09, 7.46 (до дет. пол.), 8.11, 8.50 (до вокз.), 13.55, 15.42, 16.52, 17.52, 21.05
Вокзал (на МРЗ): 5.52, 6.25, 6.51, 7.21 (до дет. пол.), 7.56 (до дет. пол.), 8.23 (до дет. пол.), 9.45, 10.45 (до дет. пол.), 12.01, 12.40 (до дет. пол.), 14.05, 14.46, 15.52 (до дет. пол.), 17.02, 18.02,
19.40, 20.15, 21.15, 22.10
АП №3: 5.58, 6.27, 6.55, 7.24, 8.00, 8.26, 9.49, 10.49, 12.05, 12.44, 14.09, 14.50, 15.56, 17.07, 18.07, 19.44, 20.19, 21.19, 22.14
Дет. пол-ка: **7.40, 8.16**, 8.45, 11.18, **13.22, 16.15**
Выделенные рейсы курсируют до о/п «Больница»

МАРШРУТ №4

Пл. Ленина — Чемеры
Пл. Ленина: 6.50, 7.35
«Спутник»: 12.35, 13.45, 15.40, 16.40, 17.45, 19.25
Ул. Шоссейная: 6.55, 7.40, 12.40, 13.50, 15.45, 16.45, 17.50, 19.31
Станция перелив. крови: 7.00, 7.45, 12.45, 13.55, 15.50, 16.50, 17.55, 19.35
Чемеры: 7.12, 8.00, 12.56, 14.07, 16.02, 17.02, 18.07, 19.52
МРЗ: 7.24, 8.12, 13.08, 14.20, 16.13, 17.14, 18.19, 20.05
Ул. Шоссейная: 7.28, 8.17, 13.13, 14.25, 16.18, 17.19, 18.24, 20.09

МАРШРУТ №5

Ул. Подлесная — дет. пол-ка — СГПТК
Ул. Подлесная: 6.13, **6.35**, 7.12, **7.35, 8.10**, 8.52 (до «Спутника»), 10.05, 11.17 (до «Спутника»), 12.32, 13.42, 14.12, 15.22, 16.35, 17.07, 17.42, 18.15, 18.50, **19.22**, 19.56 (до «Спутника»), 21.20, 22.15 (до «Спутника»)
Ул. Кр. Партизан (кладбище): 9.30, 10.35 (до «Спутника»), 14.47, 15.57
«Спутник»: **5.55**, 6.26, **6.48**, 7.25, **7.50, 8.20**, 9.10, 9.43, 10.20, 11.40, 12.45, 13.55, 14.25, 15.00, 15.35, 16.12, 16.45, 17.20, 17.55, 18.28, 19.05, **19.35, 20.40, 21.35**
Выделенные рейсы без заезда на о/п «Дет. пол-ка»
СГПТК: 6.06, 6.40, 7.08, 7.42, 8.14, 8.59, 9.33, **10.03**, 10.40, 12.01, 13.05, **14.15**, 14.49, **15.24**, 16.04, 16.31, 17.05, 17.41, 18.14, 18.52, 19.25, 19.55 (до пл. Лен.), 20.55, 21.50
Выделенные рейсы курсируют до кладбища
Дет. пол-ка: 8.18, 9.03, 9.38, 10.07, 10.45, 12.05, 13.09, 14.20, 14.53, 15.29, 16.06, 16.35, 17.09, 17.45, 18.18, 18.56, 19.30, 20.00 (до пл. Лен.)
СШ №10: 6.14, 6.48, 7.16, 7.50, 8.25, **9.10**, 9.45, **10.14**, 10.52, 12.12, 13.16, **14.27**, 15.00, **15.35**, 16.11, 16.42, 17.15, 17.52, 18.25, 19.03, 19.37, 20.05 (до пл. Лен.), 21.03, 21.58
Пл. Ленина: 6.19, 6.53, 7.21, 7.54, 8.30, **9.15**, 9.50, **10.19**, 10.57, 12.17, 13.21, 13.53, **14.31**, 15.05, **15.40**, 16.20, 16.47, 17.23, 17.57, 18.30, 19.08, 19.42, 21.08, 22.03
Выделенные рейсы курсируют до кладбища

МАРШРУТ №7

РАПТ — пл. Ленина
РАПТ: 6.03, 6.20, 6.43, 7.05, 7.20, 7.40, 8.07, 8.28 (до пл. Лен.), 8.43 (до пл. Лен.), 9.30 (до пл. Лен.), 10.36, 11.15, 11.56, 12.36, 13.20, 14.00, 14.44, 15.32, 16.13, 17.10, 17.57, 18.40, 19.25 (до пл. Лен.), 20.50, 21.31, 22.13, 22.55
Пл. Ленина: 6.19, 6.41, 6.59, 7.20, 7.36, 7.55, 8.23, 9.06, 10.54, 11.32, 12.13, 12.55, 13.36, 14.19, 15.01, 15.48, 16.30, 17.26, 18.15, 18.59, 20.30, 21.07, 21.48, 22.30
«Спутник»: 5.50, 6.03, 6.25, 6.43, 7.00, 7.25, 7.45, 8.08, 8.26, 9.08, 10.16, 10.56, 11.33, 12.15, 12.57, 13.39, 14.21, 15.10, 15.51, 16.40, 17.40, 18.17, 19.08, **19.40 (Слоним — Жировичи)**, 20.32, 21.10, 21.50, 22.33

МАРШРУТ №8

Пл. Ленина — ул. Звездная с заездом на больницу
Пл. Ленина: 5.35, 6.23, 7.25, 8.20, 10.50, 12.10, 13.22, 14.32, 15.42, 16.45, 17.55, 19.10, 20.05
Вокзал: 5.40, 6.28, 7.30, 8.25, 10.55, 12.15, 13.27, 14.37, 15.47, 16.50, 18.00, 19.15, 20.10
Ул. Звёздная: 5.55, 6.53, 7.50, 8.58, 11.15, 12.36, 13.48, 15.05, 16.08, 17.13, 18.20, 19.33, 20.30
Больница: 7.00, 7.59, 9.07, 11.24, 12.44, 13.57, 15.12, 16.15, 17.22, 18.29, 19.41, 20.39
Вокзал: 6.11, 7.10, 8.09, 9.17, 11.34, 12.54, 14.07, 15.22, 16.25, 17.32, 18.39, 19.51, 20.49
Выделенные рейсы без заезда на о/п «Больница»

МАРШРУТ №10

Ул. Барановичская — пл. Ленина
Пл. Ленина: 6.25, 6.55, 7.38, 8.15, 9.15, 9.35, 11.20, 12.30, 13.40, 15.10, 16.22, 17.30, 18.30, 20.50, 22.10
Вокзал: 6.30, 7.01, 7.42, 8.21, 9.21, 9.41, 11.26, 12.36, 13.46, 15.16, 16.23, 17.35, 18.36, 20.56, 22.15
Ул. Звёздная: 6.41, 7.15, 7.50, 8.35, 9.32, 9.55, 11.42, 12.50, 14.00, 15.30, 16.36, 17.49, 18.50, 21.12, 22.30
Ул. Барановичская: 5.48, 6.52, 7.28, 8.20, 8.50, 9.45, 10.10, 11.56, 13.05, 14.25, 15.43, 17.00, 18.00, 19.05, 21.30, 22.40
Ул. Колхозная: 5.56, 7.00, 7.45, 8.29, 9.00, 9.53, 10.20, 12.03, 13.13, 14.33, 15.53, 17.08, 18.08, 19.15, 21.39, 22.48
Вокзал: 6.11, 7.14, 7.56, 8.44, 9.18, 10.08, 10.35, 12.19, 13.28, 14.48, 16.10, 17.23, 18.20, 19.28, 21.54, 23.03

МАРШРУТ №11

РАПТ — м-н «Дружба»
РАПТ: 5.50 (с АРЗ), 6.36, 7.34, 9.00, 10.10, 11.30, 12.54, 14.10, 15.15, 16.25, 17.33, 19.00 (до «Спутника»)
Пл. Ленина (на Энку): 5.53, 6.49, 7.47, 9.12, 10.22, 11.42, 13.08, 14.24, 15.29, 16.39, 17.47, 19.14 (до «Спутника»)
Р-к Коссовский: 6.00, 7.01, 8.04, 9.25, 10.35, 11.35, 13.21, 14.37, 15.42, 16.52, 18.00
М-н «Дружба»: 6.05, 7.07, 8.10, 9.30, 10.40, 12.00 (до пл. Лен.), 13.34, 14.41, 15.47, 16.58, 18.25
Пл. Ленина (на РАПТ): 6.19, 7.23, 8.22, 9.42, 10.52, 12.33, 13.46, 14.53, 15.59, 17.10, 18.37
«Спутник» (на РАПТ): 12.35, 13.50, 14.56, 16.03, 17.13, 18.40

МАРШРУТ №12

М-н «Дружба» — больница
Кленовая: 7.15
М-н «Дружба»: 6.48, 7.20, 8.00, 8.30, 9.13, 9.50, 10.24 (до пл. Лен.), 11.00, 11.33, 12.43, 13.57, 15.05, 15.41, 16.15, 17.08, 17.28, 18.15, 18.34, 19.26, 19.40 (до пл. Лен.), 20.45 (до вокз.), 21.30, 22.50 (до пл. Лен.)
СШ №10: 6.54, 7.27, 8.07, 8.37, 9.20, 9.57, 10.31 (до пл. Лен.), 11.07, 11.40, 12.50, 14.04, 15.12, 15.47, 16.21, 17.14, 17.34, 18.21, 18.41, 19.32, 19.47 (до пл. Лен.), 20.52 (до вокз.), 21.36, 22.57 (до пл. Лен.)
Пл. Ленина: 6.59, 7.32, 8.12, 8.42, 9.25, 10.02, 11.12, 11.45, 12.55, 14.09, 15.17, 15.52, 16.26, 17.19, 17.39, 18.27, 18.46, 19.43, 20.30, 20.57 (до вокз.), 21.41
Больница: 6.20 (с Гагарина), 6.48 (с Чкалова), 7.20, 7.52, 8.35, 9.10, 9.45, 10.22, 11.32 (до «Спутника»), 12.05, 13.20, 14.28, 15.37, 16.18, 16.50, 17.35, 18.00, 18.48, 19.07, 20.10, 20.55, 22.15
«Спутник»: 6.27, 6.52, 7.36, 8.08, 8.51, 9.26, 10.02, 10.38, 11.12, 12.21, 13.36, 14.44, 15.20, 15.53, 16.34, 17.06, 17.51, 18.16, 19.06, 19.22, 20.26, 21.11, 22.31
Р-к «Коссовский»: 6.43, 7.10, 7.53, 8.26, 9.09, 9.44, 10.19, 10.56, 11.28, 12.39, 13.54, 15.02, 15.36, 16.09, 16.48, 17.20, 18.09, 18.29, 19.23, 19.35, 20.27, 21.21, 22.45

МАРШРУТ №15

Рынок «Наш Край» — «Спутник» — больница» (автобус курсирует по ул. Шоссейной)
Р-к «Наш край»: 6.15, 7.33, 8.55, 10.22, 11.48 (до пл. Лен.), **14.10, 15.35, 16.23, 17.07, 17.55**
М-н «Дружба»: 7.40
СШ №10: 6.20, 7.47, 9.02, 10.29, 11.55 (до пл. Лен.), **14.17, 15.42, 16.30, 17.13, 18.01**
Пл. Ленина: 6.31, 7.58, 9.13, 10.40, **14.28, 15.53, 16.40, 17.23, 18.10**
Выделенные рейсы курсируют до о/п «Магазин «Спутник»
Вокзал (на больницу): 6.37, 8.04, 9.19, 10.46
Больница: 6.53, 8.17, 9.32, 11.10
Вокзал (на р-к «Наш край): 7.00, 8.27, 9.42, 11.20
«Спутник»: 5.55, 7.14, 8.35, 9.50, 11.28, 13.46, 15.11, 16.00, 16.47, 17.35
АРЗ: 6.00, 7.20, 8.42, 09.57, 11.35, 13.53, 15.18, 16.07, 16.53, 17.42

МАРШРУТ № 2Э

Магазин «Дружба» — микрорайон Чайка
Пл. Сапеги: 7.15, 18.19
Ул. Подлесная: 7.20, 18.25
М-н Чайка: 7.30, 18.35
Ул. Подлесная: 7.39, 18.44
Пл. Сапеги: 7.46, 18.51
«Спутник»: 7.50, 18.55
М-н «Дружба»: 18.00
СШ №10: 18.05
Пл. Ленина: 18.10

МАРШРУТ №6Т

Магазин «Дружба» — больница
М-н «Дружба»: 8.13, 9.15 (до кл. Чеп.), 10.48 (до кл. Чеп.), 13.32, 14.38, 15.52, 17.05, 18.20 (до пл. Лен.)
Р-к «Наш край» (на больницу): 7.13, 8.17, 9.19 (до кл. Чеп.), 10.52 (до кл. Чеп.), 13.37, 14.43, 15.56, 17.10, 18.25 (до пл. Лен.)
Пл. Ленина: 7.30, 8.30, 9.32 (до кл. Чеп.), 11.05 (до кл. Чеп.), 12.39, 13.51, 14.57, 16.10, 17.24
Кл. Чепелёво: 10.00, 11.40
Ул. Барановичская: 10.06, 11.46
Больница: 7.45, 8.42, 10.15, 11.54 (до «Спутника»), 13.05, 14.05, 15.20, 16.30, 17.46
«Спутник»: 7.58, 8.57, 10.28, 13.18, 14.18, 15.34, 16.44, 18.00

МАРШРУТ №8Т

Дет. поликлиника — ул. Звездная
Ул. Звёздная: 6.50, 8.05, 9.19, 10.34, 11.47, 14.40, 16.05, 17.10 (курсирует по ул. Минский тракт)
Больница: 6.55, 8.09, 9.25, 10.40, 11.53, 14.45, 16.11
Дом торговли: 7.10, 8.24, 9.40, 10.55, 12.08, 13.47, 15.07, 16.26, 17.27
Дет. пол-ка: 7.25, 8.45, 9.56, 11.12, 12.25 (до пл. Лен.), 14.05, 15.20, 16.41, 17.39 (до МРЗ)
Пл. Ленина: 7.37, 8.58, 10.09, 11.25, 14.18, 15.33, 16.52

МАРШРУТ №12Т

Больница — ул. Кленовая
Ул. Кленовая: 8.15, 9.20 (до пл. Лен.), 11.00, 12.15, 13.30 (до вокз.), 14.25, 15.30, 16.35, 17.40 (по ул. Минский тракт), 19.03 (по ул. Минский тракт), 20.05 (до пл. Лен.)
М-н «Дружба»: 8.19, 9.24 (до пл. Лен.), 11.06, 12.19, 13.34 (до вокз.), 14.29, 15.33, 16.39, 17.45 (по ул. Минский тракт), 19.08, 20.10 (до пл. Лен.)
Пл. Ленина: 8.36, 11.20, 12.32, 13.47 (до вокз.), 14.42, 15.47, 16.52, 17.58 (по ул. Минский тракт), 19.20
Больница: 8.50, 11.40, 12.55, 14.57, 16.02, 17.07, 18.19 (по ул. Шоссейной), 19.36
«Спутник»: 9.05, 10.25, 11.55, 13.10, 14.07, 15.13, 16.18, 17.23, 18.35 (по ул. Шоссейной), 19.51
СШ №10: 9.08, 10.30, 12.00, 13.15, 14.12, 15.18, 16.23, 17.28, 18.49, 19.55

СЛОНИМ — ЖИРОВИЧИ

Автовокзал: 6.08, 7.35, 10.00, 12.10, 13.35, 15.20, 17.15, 19.40
Жировичи: 6.57, 8.30, 10.51, 12.55, 14.36, 16.40, 18.34, 20.24

«Газета Слонимская» приглашает на работу
SMM специалиста
для развития и ведения групп
газеты в социальных сетях и мессенджерах.
Преимущество у соискателей с опытом работы и опытом создания, продвижения и ведения страниц/профилей/групп в соцсетях.
8 (029) 625-24-12
В письме, помимо резюме, указать успешные проекты: gs@gs.by

ВОРОТА КОЗЫРЬКИ ПЕРИЛА
открытые и распашные
кованые, из нержавеющей стали
г. Слоним, ул.Синичкина, 6 8(029) 958-64-83
ИП Конорев М.В. УНП 590093088

Прыём аб'яў і падпіска:
аўторак-субота з 9.00 да 18.00,
абед з 13.00 да 14.00,
нядзеля з 9.00 да 15.00
выхадны — панядзелак
8-(044) 762-48-39

ЖАЛЮЗИ
ГОРИЗОНТАЛЬНЫЕ, ВЕРТИКАЛЬНЫЕ РОЛЬШТОРЫ
8(029) 6951588, 8(029) 8811008
одо «Формула Уюта» УНП 290488515

ООО „МаксиСтом" г. Слоним ул. Брестская, 69Б/4-1
СТОМАТОЛОГИЯ
ЗУБОТЕХНИЧЕСКИЕ РАБОТЫ, РЕНТГЕНОЛОГИЧЕСКАЯ ДИАГНОСТИКА (ДЕНТАЛЬНАЯ), СТОМАТОЛОГИЯ ОРТОПЕДИЧЕСКАЯ, СТОМАТОЛОГИЯ ТЕРАПЕВТИЧЕСКАЯ, СТОМАТОЛОГИЯ ХИРУРГИЧЕСКАЯ
Вырежи КУПОН - получи 5% скидку! На лечение
понедельник-пятница: 9.00 - 21.00
суббота: 9.00 - 14.00
воскресенье - выходной
плюс
ВСЕ ВИДЫ СТОМАТОЛОГИЧЕСКИХ УСЛУГ
тел./факс: 8(01562) 2-59-59
8(029) 3302434 velcom, 8(029) 7884747 МТС
Лиц. МЗ РБ № 02040/6634 30.09.10-30.09.25 УНН 590943021
рассрочка на 3 месяца без процентов

ШКАФЫ-КУПЕ
КУХНИ
По индивидуальным проектам, любая корпусная мебель
✓замер ✓доставка ✓установка
✓выезд на район ✓рассрочка без %
✓а также сборка вашей мебели, разборка
Vel 8-044-58-48-028,
МТС 8-033-312-22-92
ИП Супрун С.И. УНП 590321395

КАБИНЕТ УЗИ
(бывшее здание АРЗ, рядом СТО)
- УЗИ органов брюшной полости (печень, желчный пузырь, поджелудочная железа, селезенка)
- УЗИ почек, мочевого пузыря
- УЗИ органов малого таза у женщин (матка, придатки)
- УЗИ беременных
- УЗИ предстательной железы, мошонка
- УЗИ щитовидной, слюнных, молочных и др. желез
- УЗИ сердца

Ждем Вас по адресу:
бизнес-центр "Альбион"
г. Слоним,
ул. Красноармейская, 73 Б, к. 405
➤ Запись по телефонам: ◄
городской 8-01562-6-30-60
Велком 8-029-630-60-52
МТС 8-033-363-06-09
ЧП «МедиСлонСервис», УНП 590325270,
Лиц. №02040/7631, 30.10.2013г.-30.10.2023г.

г. Слоним, ул. Брестская, 42
(административный корпус КПФ)
Кабинет УЗИ
Аппарат эксперт-класса 2013 г.
УЗИ СЕРДЦА, СОСУДОВ, СУСТАВОВ (цветной допплер), УЗИ брюшной полости (печень, желчный пузырь, поджелудочная железа, селезёнка), почек, мочевого пузыря, предстательной железы (в т.ч. трансректально), щитовидной, молочных, слюнных желез, органов малого таза, УЗИ беременных
Гинекология
Прием врача-гинеколога, диагностика, лечебно-консультативная помощь, анализы на ИППП методом ПЦР
Предварительная запись
Тел.: 8-01562-5-50-89
Моб.: 8-029-923-21-77
ооо «Медцентр УЗИ» лиц. № 02040/5523 Минздрав РБ до 20.12.2023 УНП 590770282

ПРАГРАМА ад "Газеты Слонімскай"

18 — 24 декабря

18 декабря ПОНЕДЕЛЬНИК

ИМЕНИНЫ В ЭТОТ ДЕНЬ
Анастасий, Савва, Гурий
ПО КАТОЛИЧЕСКОМУ КАЛЕНДАРЮ
Богуслав, Павел
ВОСХОД: *9.24* ЗАХОД: *16.48*
ДОЛГ. ДНЯ: *7.24*

Беларусь 1

06.00, 07.20, 08.15 Доброе утро, Беларусь!
07.00, 08.00, 09.00, 12.00, 13.00, 15.00, 17.00, 19.00, 00.40 Новости
07.05, 08.05 Новости экономики
07.10, 08.10, 18.15, 00.20 Зона Х
09.10 Главный эфир
10.20, 12.10, 18.35, 19.20 Забудь и вспомни
12.45, 14.35, 15.25 Спасти мужа
15.15, 18.00 Новости региона
17.05 Белорусское времечко
21.00 Панорама
21.50 Наши
22.10 След
00.00 Арена
00.55 День спорта

ОНТ

06.00, 06.30, 07.30, 08.30, 07.00, 08.00, 09.00, 11.00, 13.00, 16.00, 18.00, 20.30 Наши новости
06.10, 07.10, 08.10 Наше утро
09.10 Контуры
10.00 Жить здорово!
11.05, 13.05, 16.15, 18.15, 21.00 Новости спорта
11.10 Модный приговор
12.20, 13.10 Гении и злодеи
13.55 Давай поженимся!
14.55 Мужское/Женское
16.20 Обратный отсчет
16.55 На самом деле
18.20 Контрольная закупка
18.55 Удача в придачу!
19.00 Пусть говорят
20.00 Время
21.05 Ток-шоу «Наша жизнь»
22.15 ОНТ
22.50 Вечерний Ургант
23.30 Ночные новости
23.45 Время покажет

Беларусь 2

07.00 Телеутро
09.00, 19.05, 22.05 Телебарометр
09.35 Копейка в копейку
10.15 Сыграй меня, если сможешь
11.00 Камень, ножницы, бумага
11.40 Мир наизнанку
12.45 Икона стиля
14.05 Кунг-фу Панда: Захватывающие легенды
15.25 Хранители снов
17.10 Повелитель стихий
19.15 Суперлото
20.10 Свадьба вслепую
21.40 Два рубля
22.00 КЕНО
22.40 ЛавЛавCar
23.40 Их перепутали в роддоме

СТВ

06.00, 07.30, 10.30, 13.30, 16.30, 19.30, 22.30 24 часа
06.10, 17.25 Минщина
06.20, 07.45 Утро. Студия хорошего настроения
07.40, 20.10, 23.00 СТВ спорт
08.30 Неделя
09.25 Большой завтрак
10.05 Смотреть всем!
10.40 Неделя спорта
11.15 БЕЛЫЕ РОСЫ. ВОЗВРАЩЕНИЕ
13.15 Водить по-русски!
13.50 КРОКОДИЛ ДАНДИ 2
15.50 Большой город
16.50 Программа о здоровье «Теледоктор»
17.35 Памяти Михаила Задорнова
18.35 Тайны Чапман
20.00 Столичные подробности
20.15 «Звезда эпохи»
21.50 Самые шокирующие гипотезы
23.05 Военная тайна с Игорем Прокопенко
00.00 Леонард Коэн: концерт в Дублине

Беларусь 3

07.00 Дабраранак
07.35, 20.10 Беларуская кухня
08.05, 12.00, 19.55 Калейдаскоп
08.20, 23.15 Гэты дзень
08.25 Нацыянальны хіт-парад
09.20 Наперад у мінулае
09.50 Навукаманія
10.15 Я хачу гэта ўбачыць!
10.40, 12.15 ...А досвіткі тут ціхія
13.40 Трафей сяржанта Багамолава
14.05 Расследаванні камісара Мегрэ
15.50, 21.05 Карнавальная ноч - 2, або Праз 50 год
18.00 Рэпетытар
19.30 Тэатр ў дэталях
20.40 Калыханка

Беларусь 5

08.00 Футбол. Чемпионат Англии. Борнмут - Ливерпуль
09.50 Биатлон. Этап кубка мира. Анси. Масстарт. Женщины
10.40 Биатлон. Этап кубка мира. Анси. Масстарт. Мужчины
11.30 Итоги недели
12.15 Фристайл. Лыжная акробатика. Кубок мира
14.20 Футбол. Клубный чемпионат мира. Матч за 3-е место
16.15 Большой спорт. Ток-шоу
17.00 Футбол. Клубный чемпионат мира. Финал
18.55 Хоккей. Чемпионат Беларуси. Неман (Гродно) - ХК Гомель. Прямая трансляция
21.15 Спорт-центр
21.25 Тренировочный день
21.55 Футбол. Чемпионат Англии. Обзор тура
22.55 Футбол. Чемпионат Англии. Эвертон - Суонси. Прямая трансляция

РТР-Беларусь

07.00 Утро России
10.00 Картина мира
11.00, 14.00, 17.00, 20.00 ВЕСТИ
11.40 Комната смеха
12.30 Что происходит
13.35 Наше дело
13.50, 16.50, 19.50, 23.00 Новости - Беларусь
14.35 О самом главном
15.45 60 Минут
17.35 Судьба человека с Борисом Корчевниковым
18.45 Андрей Малахов. Прямой эфир
20.35 Морозова
22.10, 23.10 Тайны следствия-17
00.15 Вечер с Владимиром Соловьевым

НТВ-Беларусь

05.55 Астропрогноз
06.00, 07.00, 08.00, 10.00, 13.00, 16.00, 19.00 Сегодня
06.10, 07.05 Деловое утро НТВ
07.50, 08.05 Возвращение Мухтара
09.45 За гранью
10.25 Подозреваются все
11.00 Жди меня
12.00 Суд присяжных
13.25, 18.30 Обзор
14.10 Звезды сошлись
16.30 Новые русские сенсации
17.30 Ты не поверишь!
19.40 Ленинград-46
23.15 ЧП.by
23.35 Итоги дня
00.05 Версия

ТВ3

06.00 Мультфильм
08.10 10 самых
08.40 Доктор И...
09.10, 19.00, 03.00 Кузей. Гюней
10.45 Судебные страсти
12.20 Осторожно мошенники!
12.55 Без обмана
13.45 Секрет неприступной красавицы
15.30 Нераскрытые тайны
16.25 Золушка 2:0
17.20 Прощание
18.10, 04.30 Проклятые сокровища
20.50, 02.15 Еда, я люблю тебя
21.50 Ревизорро
23.05 Обложка
23.40 Визитеры
00.25 Напряги извилины
05.05 Временно доступен

ТНТ

06.00, 06.30, 07.00, 07.30 Физрук
08.00, 03.00 Stand Up
09.00, 11.00, 23.00, 00.00 Дом-2
12.00 ТАНЦЫ
14.00, 14.30, 15.00, 15.30, 16.00, 16.30, 17.00, 17.30, 18.00, 18.30 Универ
19.00, 19.30, 04.00, 04.30 Улица
20.00, 20.30, 05.00, 05.30 Ольга
21.00 Где логика?
22.00, 22.30 Адаптация
01.00 Закон каменных джунглей
02.00 Comedy Woman

Киномикс

00.40 Сопротивление воздуха
02.35 Золото
04.35 Жених на двоих
06.20 Месть от кутюр
08.20 Миссия: Неадекватна
10.00 Высоцкий. Спасибо, что живой
12.15 Абсолютная власть
14.05 Красавица и чудовище
16.00 Божественное оружие
18.15 Человек - швейцарский нож
20.00 Пакт
21.30 Нечто
23.20 Убойный уикенд

Дом Кино

03.25 По семейным обстоятельствам
05.40 Эта весёлая планета
07.25 Неподдающиеся
08.45 Опасно для жизни!
10.40 Самая обаятельная и привлекательная
12.10 Кухня
15.10 Практика
19.00 Кавказская пленница, или Новые приключения Шурика
20.30 Морозко
22.10 Бриллиантовая рука
00.00 Золушка
01.45 Приходи на меня посмотреть...

МИР

06.00 Щит и меч
07.30 Доброе утро, мир!
08.35 Нет проблем
10.00, 13.15 Гадкий утенок
13.00, 16.00, 19.00 Новости
14.00 Дела семейные с Еленой Дмитриевой
15.00, 03.05 Дела семейные. Новые истории
16.15, 17.10, 18.05 Возвращение Мухтара - 2
19.20 Гаишники
23.30 Коснуться неба
01.15 Шутки ангела
04.00 Мафиоза

ТВ 21

10.00, 18.00, 02.00 Искупление
12.05, 20.05, 04.05 Спасительный рассвет
14.10, 22.10, 06.10 Новая подружка
16.00, 00.00, 08.00 Мистер Пип

ТВ 1000

08.10 Невероятный Халк
10.25 Лунатики
12.20 Уж кто бы говорил 3
14.20 Ярмарка тщеславия
17.10 Пианист
20.10 Далеко-далеко
23.00 Список Шиндлера
02.30 Багровые реки
04.15 Малавита

ТВ 1000 Русское кино

06.20 День выборов 2
08.35 Москва, я люблю тебя
10.45 Сирота казанская
12.30 Мой друг Иван Лапшин
14.35 Связь
16.20, 17.10, 04.20, 05.10 Три дороги
18.20 И не было лучше брата
20.20 Ведьма
22.20 Суходол
00.20 Сибирь
02.25 Прогулка

РЕТРоТВ

06.00, 00.00 Мир дому твоему
08.40, 02.40 Когда деревья были большими
08.50, 02.50 Девчата
09.00, 03.00 В поисках утраченного
09.40 Дядя Федор, Пес и Кот
10.00, 03.50 Мистер Икс
11.30, 05.25 Утренняя почта
12.00 200 лет Кубанскому казачьему хору
12.55 Служили два товарища
13.05 Республика ШКИД
14.45 Магия Одри Хепберн
15.45 Шарада
17.40, 23.15 Волшебник изумрудного города
18.00 В поисках капитана Гранта
19.05 С разрешения программы «Бенефис»
20.00 Программа передач на вчера
20.40 «Кабачок «13 стульев»
21.35 Двадцать дней без войны
23.35 Новые приключения Чёрного Красавчика
03.40 КОАПП
05.50 Великолепный Гоша

ВТВ

06.00, 15.15 ВОРОНИНЫ
07.20 ДУРАКИ И ДОРОГИ
07.40, 04.20 ДУДА И ДАДА
08.00, 04.30 СМЕШАРИКИ
08.20, 04.50 МАША И МЕДВЕДЬ
08.50, 03.50 ЕРАЛАШ
09.30 СЕРДЦА ЗА ЛЮБОВЬ
10.00 ПРОСТО КУХНЯ
10.40 УСПЕХ
12.30 «ВОКРУГ СВЕТА ВО ВРЕМЯ ДЕКРЕТА»
13.00 УСПЕТЬ ЗА 24 ЧАСА
14.10, 20.10 ОТЕЛЬ ЭЛЕОН
16.45, 05.10 РАНЕТКИ
17.50, 23.00 УРАЛЬСКИЕ ПЕЛЬМЕНИ
21.20 ПАРАГРАФ 78
00.00 ВОСЬМИДЕСЯТЫЕ
00.50 БЕЗМОЛВНЫЙ СВИДЕТЕЛЬ
01.50 МЕТОД ЛАВРОВОЙ
03.30 ЛОВИ МОМЕНТ

19 декабря ВТОРНИК

ИМЕНИНЫ В ЭТОТ ДЕНЬ
Николай, Аглая
ПО КАТОЛИЧЕСКОМУ КАЛЕНДАРЮ
Дарий, Элеонора, Габриэлла
ВОСХОД: *9.25* ЗАХОД: *16.49*
ДОЛГ. ДНЯ: *7.24*

Беларусь 1

06.00, 07.20, 08.15 Доброе утро, Беларусь!
07.00, 08.00, 09.00, 12.00, 13.00, 15.00, 17.00, 19.00, 00.40 Новости
07.05, 08.05 Новости экономики
07.10, 08.10, 18.15, 00.20 Зона Х
09.10, 22.10 След
10.55, 12.10, 18.35, 19.20 Жемчуга
13.10 Детский доктор [СТ]
13.45 День в большом городе
14.45, 15.25 Райское место
15.15, 18.00 Новости региона
17.05 Белорусское времечко
21.00 Панорама
21.50 Агентства телевизионных новостей
00.00 Сфера интересов
01.00 День спорта

ОНТ

06.00, 06.30, 07.30, 08.30, 07.00, 08.00, 09.00, 11.00, 13.00, 16.00, 18.00, 20.30 Наши новости
06.10, 07.10, 08.10 Наше утро
09.10 Ток-шоу «Наша жизнь»
10.00 Жить здорово!
11.05, 13.05, 16.15, 18.15, 21.00 Новости спорта
11.10 Модный приговор
12.20, 13.10, 19.00 Пусть говорят
13.55 Давай поженимся!
14.55 Мужское/Женское
16.20 ОНТ
16.55 На самом деле
18.20 Контрольная закупка
18.55 Удача в придачу!
20.00 Время
21.05 ОНТ: «Беречь и защищать»
21.55 Серебряный бор
23.45 Ночные новости
00.00 Время покажет

Беларусь 2

07.00 Телеутро
09.00, 19.00 Телебарометр
09.05, 17.05 Женщины в черном
11.00, 22.05 Богиня шопинга
12.05, 21.10 Папа сможет?
12.55, 19.05 Американский жених
14.05 Битва салонов
15.15, 23.10 Их перепутали в роддоме
16.15, 00.05 Ничего себе ньюз
16.20, 00.10 Пин_код
20.15 Барышня-крестьянка
22.00 Спортлото 6 из 49

СТВ

06.00, 07.30, 10.30, 13.30, 16.30, 19.30, 22.30 24 часа
06.10, 17.25 Минщина
06.20, 07.45 Утро. Студия хорошего настроения
07.40, 20.10, 23.00 СТВ спорт
08.30 Всё, что нам нужно...
10.40, 23.25 Учителя
12.35 Загадки человечества с Олегом Шишкиным
13.50 СЛЕДЫ НА ВОДЕ
15.45 Водить по-русски!
16.00 Центральный регион
16.50 Солдаты и офицеры
17.35 Разведчицы
18.35 Тайны Чапман
20.00 Столичные подробности
20.15 КЛУБ ПЕРВЫХ ЖЕН
22.05 Смотреть всем!
23.05 Автопанорама
01.05 Группа «Duran Duran»

Беларусь 3

07.00 Дабраранак
07.35, 20.15 Беларуская кухня
08.05, 12.00, 20.00 Калейдаскоп
08.20, 12.15, 23.10 Гэты дзень
08.25, 18.35 Зімовая вішня
09.20, 17.55 Апошні дзень
10.00 Святло далёкай зоркі
10.25 Пацалунак Сакрата
12.20 Старыя казкі
12.45 Паглыбленне. Уладзімір Гасцюхін
13.45 Бумеранг
14.05 Расследаванні камісара Мегрэ
15.40 Скарына. Дзеля Бога і людзей
16.05, 21.05 Дзяржаўная граніца
19.30 Ваша лато
20.40 Калыханка
22.55 Песні пад гітару

Беларусь 5

08.00 Футбол. Чемпионат Англии. Эвертон - Суонси
09.55 Хоккей. Чемпионат Беларуси. Неман (Гродно) - ХК Гомель
11.50, 13.55 Спорт-микс
12.00 Футбол. Чемпионат Англии. Обзор тура
12.55 Пит-стоп
13.25 Игры «на вырост»
14.05 Биатлон. Этап кубка мира. Анси. Спринт. Женщины
15.30 Хоккей. Товарищеский матч.Беларусь - Казахстан
17.30 Легенды спорта. Белорусские истории
18.00 Спорт-кадр
18.35 «Кубок войны и мира. Пролог»
19.20 Хоккей. КХЛ. СКА (Санкт-Петербург) - Динамо-Минск. Прямая трансляция
21.50 Спорт-центр
22.00 Смешанные единоборства. UFC

РТР-Беларусь

07.00 Утро России
11.00, 14.00, 17.00, 20.00 ВЕСТИ
11.40, 22.30, 23.10 Тайны следствия-17
13.50, 16.50, 19.50, 23.00 Новости - Беларусь
14.35 О самом главном
15.45 60 Минут
17.35 Судьба человека с Борисом Корчевниковым
18.45 Андрей Малахов. Прямой эфир
20.35 Принцип Хабарова
22.10 Простые вопросы
00.30 Вечер с Владимиром Соловьевым

НТВ-Беларусь

05.55 Астропрогноз
06.00, 07.00, 08.00, 10.00, 13.00, 16.00, 19.00 Сегодня
06.10, 07.05 Деловое утро НТВ
07.50, 08.05 Возвращение Мухтара
09.40, 23.15 ЧП.by
10.25 Подозреваются все
11.00 Свидетели
12.00 Суд присяжных
13.25, 18.25 Обзор
14.05 ППС
16.35 Ментовские войны
19.40 Ленинград-46
23.35 Итоги дня
00.05 Версия

ТВ3

06.00 Мультфильм
07.25 Доктор И...
07.55 Тренди
08.25, 19.00, 02.25 Кузей. Гюней
10.05, 04.00 Судебные страсти
11.40, 18.00 Слепая
12.35, 16.55 Гадалка
13.45 Параллельный мир
14.45 Охотники за привидениями
15.20 Сделка
16.05 Естественный отбор
20.50 Тайные знаки. Исчезнувшие знаменитости
21.50 Ревизорро
23.15, 05.30 Истории спасения
23.45 Визитеры
00.30 Другой мир

ТНТ

06.00, 06.30, 07.00, 07.30 Физрук
08.00, 03.00 Stand Up
09.00, 10.30, 23.00, 00.00 Дом-2
12.00, 12.30, 13.00, 13.30, 14.00 САШАТАНЯ
14.30, 15.00, 15.30, 16.00, 16.30, 17.00, 17.30, 18.00, 18.30 Универ
19.00, 19.30, 04.00, 04.30 Улица
20.00, 20.30, 05.00, 05.30 Ольга
21.00 Импровизация
22.00, 22.30 Адаптация
01.00 Закон каменных джунглей
02.00 Comedy Woman

Киномикс

01.00 Наша Russia. Яйца судьбы
02.50 Синяя бездна
04.25 Такса
06.05 Цимбелин
07.45 Вулкан страстей
09.20 Сделано во Франции
11.00 Без тормозов
12.35 Академия вампиров
14.20 Убойный уикенд
16.00 Дипан
18.00 Высотка
20.00 Шесть демонов Эмили Роуз
22.00 Нечувствительный
23.50 Облачный атлас

Дом Кино

03.30, 12.10 Кухня
06.05 Ералаш
07.05 Спортлото-82
08.45 Джентльмены, удачи!
10.40 Кавказская пленница, или Новые приключения Шурика
15.10 Практика
19.00 Верные друзья
20.55 Девчата
22.45 Девушка без адреса
00.30 Блондинка за углом
01.50 Золушка

МИР

07.00 Ой, мамочки!
07.30 Доброе утро, мир!
08.35 Нет проблем
10.00, 13.15, 19.20 Гаишники
13.00, 16.00, 19.00 Новости
14.00 Дела семейные с Еленой Дмитриевой
15.00, 03.20 Дела семейные. Новые истории
16.15, 17.10, 18.05 Возвращение Мухтара - 2
23.30 Откройте, Дед Мороз
01.30 Коснуться неба
04.15 Мафиоза

ТВ 21

10.00, 18.00, 02.00 Тринадцатый апостол
11.05, 19.05, 03.05 В постели с Викторией
12.45, 20.45, 04.45 Рита
14.25, 22.25, 06.25 То лето страсти
16.05, 00.05, 08.05 Малавита

ТВ 1000

06.10, 18.05 Уж кто бы говорил
08.10 Совершенный мир
10.55 Далеко-далеко
13.40 Малавита
15.55 Багровые реки
20.10 Одноклассники
22.10 Голубая лагуна
00.10 Мобильник
02.05 Она его обожает
03.50 Легенды осени

ТВ 1000 Русское кино

06.20 Суходол
08.20 Ведьма
10.20 Искусство жить в Одессе
12.30 Риск
14.30 Прогулка
16.20, 17.10, 04.20, 05.10 Три дороги
18.15 Час пик
22.00 Держи удар, детка
00.05 Дневник его жены
02.15 День выборов

РЕТРоТВ

06.00, 00.00 200 лет Кубанскому казачьему хору
06.55, 00.55 Служили два товарища
07.05, 01.05 Республика ШКИД
08.45, 02.45 Магия Одри Хепберн
09.45, 03.45 Шарада
11.40 Незнайка в Солнечном городе. Побег
12.00, 18.00 В поисках капитана Гранта
13.05 С разрешения программы «Бенефис»
14.00, 19.50 Программа передач на вчера
14.40 Кабачок «13 стульев»
15.45 Двадцать дней без войны
17.25 Когда деревья были большими
17.35, 23.30 Новые приключения Чёрного Красавчика
19.15 Песни войны в исполнении Людмилы Гурченко
20.30 Развод по-итальянски
22.10 Тайная жизнь Пиаф
23.20, 23.55 Великолепный Гоша
05.40 Незнайка-художник

ВТВ

06.00, 15.15 ВОРОНИНЫ
07.20 ДУРАКИ И ДОРОГИ
07.40, 04.20 ДУДА И ДАДА
08.00, 04.30 СМЕШАРИКИ
08.20, 04.50 МАША И МЕДВЕДЬ
08.50, 03.50 ЕРАЛАШ
09.30 СЕМЕЙНЫЙ БИЗНЕС
10.40 ПАРАГРАФ 78
12.20 6 КАДРОВ
13.00, 19.00 ПСИХОЛОГИНИ
14.10, 20.10 ОТЕЛЬ ЭЛЕОН
16.45, 05.10 РАНЕТКИ
17.50, 23.00 УРАЛЬСКИЕ ПЕЛЬМЕНИ
21.20 ПАРАГРАФ 78: ФИЛЬМ ВТОРОЙ
00.00 ВОСЬМИДЕСЯТЫЕ
00.50 БЕЗМОЛВНЫЙ СВИДЕТЕЛЬ
01.50 МЕТОД ЛАВРОВОЙ
03.30 ЛОВИ МОМЕНТ

ГРАФИК РАБОТЫ рекламной службы:
ВТОРНИК-СУББОТА **с 9.00 до 18.00,** ОБЕД **с 13.00 до 14.00,**
ВОСКРЕСЕНЬЕ **с 9.00 до 15.00,**ВЫХОДНОЙ **понедельник**

Объявления в текущий номер можно подать на сайте www.gs.by, оплатив через ЕРИП и систему «Интернет-Банкинг». Более подробную информацию можно найти на сайте gs.by в разделе «Подать объявление».
Справки по тел.: 8-01562-29 000, 8029-61-22-643

20 декабря СРЕДА

ИМЕНИНЫ В ЭТОТ ДЕНЬ
Амбросий, Нил, Лев, Антон, Иван, Павел
ПО КАТОЛИЧЕСКОМУ КАЛЕНДАРЮ
Доминик, Юлий, Богумил
ВОСХОД: *9.26* ЗАХОД: *16.49*
ДОЛГ. ДНЯ: *7.23*

Беларусь 1

06.00, 07.20, 08.15 Доброе утро, Беларусь!
07.00, 08.00, 09.00, 12.00, 13.00, 15.00, 17.00, 19.00, 00.40 Новости
07.05, 08.05 Новости экономики
07.10, 08.10, 18.15, 00.20 Зона Х
09.10, 22.10 След
10.55 Жемчуга
12.10 Жемчуга
13.10 Детский доктор [СТ]
13.45 День в большом городе
14.45, 15.25 Райское место
15.15, 18.00 Новости региона
17.05 Белорусское времечко
18.35, 19.20 Жемчуга
21.00 Панорама
21.50 Актуальное интервью
00.00 Сфера интересов
00.55 День спорта

ОНТ

06.00, 06.30, 07.30, 08.30, 07.00, 08.00, 09.00, 11.00, 13.00, 16.00, 18.00, 20.30 Наши новости
06.10, 07.10, 08.10 Наше утро
09.10 Римма Маркова. Слабости сильной женщины
10.00 Жить здорово!
11.05, 13.05, 16.15, 18.15, 21.00 Новости спорта
11.10 Модный приговор
12.20, 13.10, 19.00 Пусть говорят
13.55 Давай поженимся!
14.55 Мужское/Женское
16.20 Обратный отсчет
16.55 На самом деле
18.20 Контрольная закупка
18.55 Удача в придачу!
20.00 Время
21.05 ОНТ: «Беречь и защищать»
21.55 Торжественное собрание и праздничный концерт, посвященный 100-летию органов государственной безопасности Беларуси
23.50 Ночные новости
00.05 Время покажет

Беларусь 2

07.00 Телеутро
09.00, 19.00 Телебарометр
09.05, 17.05 Женщины в черном
10.55, 22.05 Богиня шопинга
12.05, 21.10 Папа сможет?
12.55, 19.05 Американский жених
14.00 Битва салонов
15.10, 23.05 Их перепутали в роддоме
16.15, 00.05 Ничего себе ньюз
16.20, 00.10 Пин_код
20.10 Барышня-крестьянка
22.00 Спортлото 5 из 36, «КЕНО»

СТВ

06.00, 07.30, 10.30, 13.30, 16.30, 19.30, 22.30 24 часа
06.10, 17.25 Минщина
06.20, 07.45 Утро. Студия хорошего настроения
07.40, 20.10, 23.00 СТВ спорт
08.30 Всё, что нам нужно...
10.40, 23.05 Учителя
12.35 Загадки человечества с Олегом Шишкиным
13.50 КЛУБ ПЕРВЫХ ЖЕН
15.40 Солдаты и офицеры
16.10 Автопанорама
16.50 Ремонт по-честному
17.35 Разведчицы
18.35 Тайны Чапман
20.00 Столичные подробности
20.15 СТРЕЛОК
00.45 Группа «Scorpions»

Беларусь 3

07.00 Дабраранак
07.35, 20.10 Беларуская кухня
08.05, 12.00, 19.55 Калейдаскоп
08.20, 12.15, 23.10 Гэты дзень
08.25, 18.35 Зімовая вішня
09.20, 17.55 Апошні дзень
10.00 Святло далёкай зоркі
10.25 Пацалунак Сакрата
12.20 Старыя казкі
12.45 Знак лёсу
13.40 Без тэрміну даўнасці. Бумеранг - 2
14.05 Расследаванні камісара Мегрэ
15.40 Скарына. Дзеля Бога і людзей
16.05, 21.05 Дзяржаўная граніца
19.30 Размаўляем па-беларуску
20.40 Калыханка
22.55 Песні пад гітару

Беларусь 5

08.00 Хоккей. КХЛ. СКА (Санкт-Петербург) - Динамо-Минск
10.00 «Кубок войны и мира. Пролог»
10.40 Спорт-кадр
11.10 Легенды спорта. Белорусские истории
11.40 Фактор силы
12.10 Гандбол. Чемпионат Беларуси. СКА-Минск - БГК им.Мешкова
13.45 Плавание. Чемпионат Европы на короткой воде. Полуфиналы. Финалы
15.05 Смешанные единоборства. UFC
17.10 Слэм-данк
17.40 Огневой рубеж
18.10 «Кубок войны и мира. Победа без трофея»
18.55 Хоккей. Кубок Беларуси. Финал. Ответный матч.Неман (Гродно) - ХК Гомель. Прямая трансляция
21.15 Баскетбол. Кубок ФИБА. Цмокі-Мінск (Беларусь) - Бакен Беарз (Дания)
23.05 Спорт-центр
23.15 Волейбол. Кубок вызова. Мужчины. Строитель (Минск) - Лозанна (Швейцария)

РТР-Беларусь

07.00 Утро России
10.40 Простые вопросы
11.00, 14.00, 17.00, 20.00 ВЕСТИ
11.40, 22.10, 23.10 Тайны следствия-17
13.50, 16.50, 19.50, 23.00 Новости - Беларусь
14.35 О самом главном
15.45 60 Минут
17.35 Судьба человека с Борисом Корчевниковым
18.45 Андрей Малахов. Прямой эфир
20.35 Принцип Хабарова
00.15 Вечер с Владимиром Соловьевым

НТВ-Беларусь

05.55 Астропрогноз
06.00, 07.00, 08.00, 10.00, 13.00, 16.00, 19.00 Сегодня
06.10, 07.05 Деловое утро НТВ
07.50, 08.05 Возвращение Мухтара
09.40, 23.15 ЧП.by
10.25 Подозреваются все
11.05 Свидетели
12.00 Суд присяжных
13.25, 18.25 Обзор
14.05 ППС
16.35 Ментовские войны
19.40 Ленинград-46
23.35 Итоги дня
00.05 Версия

ТВ3

06.00 Мультфильм
07.20 Доктор И...
07.50 Тренди
08.20, 18.55, 03.10 Кузей. Гюней
10.00 Судебные страсти
11.35, 17.55 Слепая
12.35, 16.55 Гадалка
13.45, 04.40 Параллельный мир
14.45 Охотники за привидениями
15.20 Сделка
16.05 Естественный отбор
20.45 Магаззино
21.50 Ревизорро
23.15, 05.30 Линия защиты
23.45 Визитеры
00.30 Разлом Сан-Андреас
02.20 Громкие дела

ТНТ

06.00, 06.30, 07.00, 07.30 Физрук
08.00, 03.00 Stand Up
09.00, 11.00, 23.00, 00.00 Дом-2
12.00, 12.30, 13.00, 13.30, 14.00 САШАТАНЯ
14.30, 15.00, 15.30, 16.00, 16.30, 17.00, 17.30, 18.00, 18.30 Универ
19.00, 19.30, 04.00, 04.30 Улица
20.00, 20.30, 05.00, 05.30 Ольга
21.00 Однажды в России
22.00, 22.30 Адаптация
01.00 Закон каменных джунглей
02.00 Comedy Woman

Киномикс

02.45 SuperАлиби
04.10 Успеть за 30 минут
05.50 Райский проект
07.35 Посвящённый
09.15 Арес
10.35 Король вечеринок
12.15 С вещами на вылет!
13.55 Шесть демонов Эмили Роуз
16.00 Бандитский Йоханнесбург
18.00 Вечность
20.00 Астрал
21.45 Бункер
23.25 Наша Russia. Яйца судьбы

Дом Кино

03.30, 12.10 Кухня
05.55 Ералаш
06.45 Девушка без адреса
08.30 Девчата
10.20 Верные друзья
15.10 Практика
19.00 Любовь и голуби
21.00 Президент и его внучка
22.55 Ты у меня одна
00.50 Карнавальная ночь
02.15 Сирота казанская

МИР

07.00 Достучаться до звезды
07.30 Доброе утро, мир!
08.35 Нет проблем
10.00, 13.15, 19.20 Гаишники
13.00, 16.00, 19.00 Новости
14.00 Дела семейные с Еленой Дмитриевой
15.00 Дела семейные. Новые истории
16.15, 17.10, 18.05 Возвращение Мухтара - 2
23.30 Щит и меч

ТВ 21

10.00, 18.00, 02.00 Тринадцатый апостол
11.05, 19.05, 03.05 Альбер Камю
12.50, 20.50, 04.50 Бульвар спасения
14.30, 22.30, 06.30 Я, Дэниел Блэйк
16.15, 00.15, 08.15 Тяжелое ранение

ТВ 1000

06.10, 18.30 Уж кто бы говорил 2
07.50 Голубая лагуна
10.05 Одноклассники
12.05 Не сдавайся
13.55 Счастливчик Гилмор
15.45 Легенды осени
20.10 Шоколад
22.30 Возвращение в Голубую лагуну
00.30 Спасение
02.20 Лунатики
04.10 Невероятный Халк

ТВ 1000 Русское кино

06.20 Держи удар, детка
08.20 Блокбастер
10.00 Дневник его жены
12.05 Тень
13.50 День выборов
16.20, 17.10, 04.20, 05.10 Любовь и море
18.30 М+Ж
20.20 Одноклассницы
22.00 Тяжёлый случай
00.15 Куприн
02.20 День выборов 2

РЕТРоТВ

06.00, 12.00, 00.00 В поисках капитана Гранта
07.05, 01.05 С разрешения программы «Бенефис»
08.00, 13.50, 02.00 Программа передач на вчера
08.40, 02.40 Кабачок «13 стульев»
09.45, 03.45 Двадцать дней без войны
11.30, 17.35, 23.30, 05.25 Новые приключения Чёрного Красавчика
11.50 Синичкин календарь. Лето
13.15 Песни войны в исполнении Людмилы Гурченко
14.30 Развод по-итальянски
16.15 Тайная жизнь Пиаф
17.25 Девчата
18.00 Приключения Тома Сойера и Гекльберри Финна
19.15 Концерт памяти Р. Рождественского «Желаю вам...»
20.45 Не бойся, я с тобой!
23.15 Полосатый рейс
23.25, 23.55, 05.50 Великолепный Гоша

ВТВ

06.00, 15.15 ВОРОНИНЫ
07.20 ДУРАКИ И ДОРОГИ
07.40, 04.20 ДУДА И ДАДА
08.00, 04.30 СМЕШАРИКИ
08.20, 04.50 МАША И МЕДВЕДЬ
08.50, 03.50 ЕРАЛАШ
09.30 СЕМЕЙНЫЙ БИЗНЕС
10.40 ПАРАГРАФ 78: ФИЛЬМ ВТОРОЙ
12.20 6 КАДРОВ
13.00, 19.00 ПСИХОЛОГИНИ
14.10, 20.10 ОТЕЛЬ ЭЛЕОН
16.45, 05.10 РАНЕТКИ
17.50 УРАЛЬСКИЕ ПЕЛЬМЕНИ
21.20 ТРАНСФОРМЕРЫ
00.00 ВОСЬМИДЕСЯТЫЕ
00.50 БЕЗМОЛВНЫЙ СВИДЕТЕЛЬ
01.50 МЕТОД ЛАВРОВОЙ
03.30 ЛОВИ МОМЕНТ

21 декабря ЧЕТВЕРГ

ИМЕНИНЫ В ЭТОТ ДЕНЬ
Кирилл, Анфиса
ПО КАТОЛИЧЕСКОМУ КАЛЕНДАРЮ
Петр, Анастасий, Томаш
ВОСХОД: *9.26* ЗАХОД: *16.49*
ДОЛГ. ДНЯ: *7.23*

Беларусь 1

06.00, 07.20, 08.15 Доброе утро, Беларусь!
07.00, 08.00, 09.00, 12.00, 13.00, 15.00, 17.00, 19.00, 00.40 Новости
07.05, 08.05 Новости экономики
07.10, 08.10, 18.15, 00.20 Зона Х
09.10, 22.10 След
10.55 Жемчуга
12.10 Жемчуга
13.10 Детский доктор [СТ]
13.45 День в большом городе
14.45, 15.25 Райское место
15.15, 18.00 Новости региона
17.05 Белорусское времечко
18.35, 19.20 Жемчуга
21.00 Панорама
21.50 Агентства телевизионных новостей
00.00 Сфера интересов
01.00 День спорта

ОНТ

06.00, 06.30, 07.30, 08.30, 07.00, 08.00, 09.00, 11.00, 13.00, 16.00, 18.00, 20.30 Наши новости
06.10, 07.10, 08.10 Наше утро
09.10 Теория заговора
10.00 Жить здорово!
11.05, 13.05, 16.15, 18.15, 21.00 Новости спорта
11.10 Модный приговор
12.20, 13.10, 19.00 Пусть говорят
13.55 Давай поженимся!
14.55 Мужское/Женское
16.20 Обратный отсчет
16.55 На самом деле
18.20 Контрольная закупка
18.55 Удача в придачу!
20.00 Время
21.05 Серебряный бор
23.05 Вечерний Ургант
23.45 Ночные новости
00.00 Время покажет

Беларусь 2

07.00 Телеутро
09.00, 19.05 Телебарометр
09.05, 17.05 Женщины в черном
11.00, 22.05 Богиня шопинга
12.05, 21.10 Папа сможет?
12.55, 19.10 Американский жених
14.00 На ножах
15.10, 23.05 Их перепутали в роддоме
16.15, 00.00 Ничего себе ньюз
16.20, 00.05 Пин_код
20.10 Барышня-крестьянка
22.00 Спортлото 6 из 49

СТВ

06.00, 07.30, 10.30, 13.30, 16.30, 19.30, 22.30 24 часа
06.10, 17.25 Минщина
06.20, 07.45 Утро. Студия хорошего настроения
07.40, 20.10, 23.00 СТВ спорт
08.30, 18.35 Тайны Чапман
09.15, 02.30 ПРИСТУПИТЬ К ЛИКВИДАЦИИ
10.40, 23.25 Учителя
12.35 Загадки человечества с Олегом Шишкиным
13.50 СТРЕЛОК
16.05 Солдаты и офицеры
16.50 Минск и минчане
17.35 Разведчицы
20.00 Столичные подробности
20.15 КОВБОИ ПРОТИВ ПРИШЕЛЬЦЕВ
22.20 Смотреть всем!
23.05 Автопанорама
01.05 Майли Сайрус: Тур «Фейерверки»

Беларусь 3

07.00 Дабраранак
07.35, 20.10 Беларуская кухня
08.05, 12.00, 19.55 Калейдаскоп
08.20, 12.15, 23.10 Гэты дзень
08.25, 18.35 Зімовая вішня
09.20, 17.55 Апошні дзень
10.00 Святло далёкай зоркі
10.25 Пацалунак Сакрата
12.20 Старыя казкі
12.45 Майстар. Рэжысёр Віктар Тураў
13.40 На манежы сёння і заўсёды
14.05 Расследаванні камісара Мегрэ
15.40 Скарына. Дзеля Бога і людзей
16.05, 21.05 Дзяржаўная граніца
19.30 Размаўляем па-беларуску
20.40 Калыханка
22.55 Песні пад гітару

Беларусь 5

08.00 Хоккей. Кубок Беларуси. Финал. Ответный матч. Неман (Гродно) - ХК Гомель
09.55 «Кубок войны и мира. Победа без трофея»
10.40 Спорт-микс
10.50 Гандбол. SEHA Газпром-лига. Горенье (Словения) - БГК им.Мешкова
12.25 Слэм-данк
12.55 Огневой рубеж
13.25 Волейбол. Кубок вызова. Мужчины. Строитель (Минск) - Лозанна (Швейцария)
15.30 Биатлон. Этап кубка мира. Анси. Гонка преследования. Женщины
16.25 Биатлон. Этап кубка мира. Анси. Гонка преследования. Мужчины
17.20 Мир английской премьер-лиги
17.50 На пути к ЧМ- 2018 г.
18.20 «Кубок войны и мира. Заложники побед»
18.50 Хоккей. КХЛ. Локомотив (Ярославль) - Динамо-Минск. Прямая трансляция
21.20 Спорт-центр
21.30 Овертайм
22.00 Хоккей. Чемпионат Беларуси. Второй этап. Юность-Минск - Шахтер (Солигорск)

РТР-Беларусь

07.00 Утро России
11.00, 14.00, 17.00, 20.00 ВЕСТИ
11.40, 22.30, 23.10 Тайны следствия-17
13.50, 16.50, 19.50, 23.00 Новости - Беларусь
14.35 О самом главном
15.45 60 Минут
17.35 Судьба человека с Борисом Корчевниковым
18.45 Андрей Малахов. Прямой эфир
20.35 Принцип Хабарова
22.10 Простые вопросы
00.35 Вечер с Владимиром Соловьевым

НТВ-Беларусь

05.55 Астропрогноз
06.00, 07.00, 08.00, 10.00, 13.00, 16.00, 19.00 Сегодня
06.10, 07.05 Деловое утро НТВ
07.50, 08.05 Возвращение Мухтара
09.40, 23.15 ЧП.by
10.25 Подозреваются все
11.05 Свидетели
12.00 Суд присяжных
13.25, 18.25 Обзор
14.05 ППС
16.35 Ментовские войны
19.40 Ленинград-46
23.35 Итоги дня
00.05 Версия

ТВ3

06.00 Мультфильм
07.25 Доктор И...
07.55 Тренди
08.25, 18.55, 03.00 Кузей. Гюней
10.05, 04.30 Судебные страсти
11.40, 18.00 Слепая
12.40, 17.00 Гадалка
13.50 Параллельный мир
14.50 Охотники за привидениями
15.25 Сделка
16.10 Естественный отбор
20.45 Прощание
21.40 Ревизорро
23.05 Олигарх ТВ
23.35 Визитеры
00.20 Человек года
02.10 Звезданутые

ТНТ

06.00, 06.30, 07.00, 07.30 Физрук
08.00, 03.00 Stand Up
09.00, 10.30, 23.00, 00.00 Дом-2
12.00, 12.30, 13.00, 13.30, 14.00 САШАТАНЯ
14.30, 15.00, 15.30, 16.00, 16.30, 17.00, 17.30, 18.00, 18.30 Универ
19.00, 19.30, 04.00, 04.30 Улица
20.00, 20.30, 05.00, 05.30 Ольга
21.00 ШОУ СТУДИЯ СОЮЗ
22.00, 22.30 Адаптация
01.00 Закон каменных джунглей
02.00 Comedy Woman

Киномикс

00.55 Герой
02.40 Чемпионы. Быстрее. Выше. Сильнее
04.55 Пазманский дьявол
06.55 Дочь Бога
08.40 Сын Саула
10.35 Несмотря ни на что
12.30 Женщина в черном 2: Ангел смерти
14.10 Эквилибриум
16.15 Мустанг
18.10 Никаких детей!
20.00 Видения
21.35 Последний бриллиант
23.25 Посвящённый

Дом Кино

03.30, 12.10 Кухня
06.25 Ты у меня одна
08.20 Бриллиантовая рука
10.10 Любовь и голуби
15.10 Практика
19.00 Берегись автомобиля
20.45 Королева бензоколонки
22.15 Неподдающиеся
23.45 Морозко
01.05 Вокзал для двоих

МИР

06.10 Новогодняя сказка
06.30 Умка
06.45 Умка ищет друга
07.00 Достояние республик. Поверженные колоссы
07.30 Доброе утро, мир!
08.35 Нет проблем
10.00, 13.15, 19.20 Гаишники
13.00, 16.00, 19.00 Новости
14.00 Дела семейные с Еленой Дмитриевой
15.00, 03.30 Дела семейные. Новые истории
16.15, 17.10, 18.05 Возвращение Мухтара - 2
23.30 Другое лицо
01.30 Откройте, Дед Мороз
04.25 Мафиоза

ТВ 21

10.00, 18.00, 02.00 Тринадцатый апостол
11.05, 19.05, 03.05 Андерсен
13.30, 21.30, 05.30 Семейный портрет в интерьере
15.35, 23.35, 07.35 Битва за свободу

ТВ 1000

06.10, 18.10 Уж кто бы говорил 3
08.05 Возвращение в Голубую лагуну
10.05 Спасение
11.55 Шоколад
14.10 Невероятный Халк
16.20 Лунатики
20.10 Джерри Магуайер
23.05 Гладиатор
02.00 Очень плохая училка
03.45 Совершенный мир

ТВ 1000 Русское кино

06.20 Тяжёлый случай
08.30, 20.20 Одноклассницы
10.05, 00.05 Куприн
12.05 Зелёная карета
14.10 День выборов 2
16.20, 17.10, 04.20, 05.10 Любовь и море
18.10 Москва, я люблю тебя
22.05 Атомный Иван
02.20 Ведьма

РЕТРоТВ

06.00, 00.00 В поисках капитана Гранта
07.15, 01.15 Песни войны в исполнении Людмилы Гурченко
07.50, 01.50 Программа передач на вчера
08.30, 02.30 Развод по-итальянски
10.10, 04.10 Тайная жизнь Пиаф
11.25 Девчата
11.35, 17.35, 23.35, 05.20 Новые приключения Чёрного Красавчика
12.00, 18.00 Приключения Тома Сойера и Гекльберри Финна
13.15 Концерт памяти Р. Рождественского «Желаю вам...»
14.45 Не бойся, я с тобой!
17.15 Полосатый рейс
17.25 Максим Перепелица
19.10 Свидание назначила Татьяна Шмыга
20.45 Дело темное
21.30 Концертная программа «Поёт А. Челентано»
05.45 Телевизор кота Леопольда
05.55 Великолепный Гоша

ВТВ

06.00, 15.15 ВОРОНИНЫ
07.20 ДУРАКИ И ДОРОГИ
07.40, 04.20 ТРИ КОТА
08.00, 04.30 СМЕШАРИКИ
08.20, 04.50 МАША И МЕДВЕДЬ
08.50, 03.50 ЕРАЛАШ
09.30 СЕМЕЙНЫЙ БИЗНЕС
10.40 СВИДАНИЕ СО ЗВЕЗДОЙ
12.30 6 КАДРОВ
13.00, 19.00 ПСИХОЛОГИНИ
14.10, 20.10 ОТЕЛЬ ЭЛЕОН
16.45, 05.10 РАНЕТКИ
17.50 УРАЛЬСКИЕ ПЕЛЬМЕНИ
21.20 ТРАНСФОРМЕРЫ: МЕСТЬ ПАДШИХ
00.00 ВОСЬМИДЕСЯТЫЕ
00.50 БЕЗМОЛВНЫЙ СВИДЕТЕЛЬ
01.50 МЕТОД ЛАВРОВОЙ
03.30 ЛОВИ МОМЕНТ

22 декабря ПЯТНИЦА

ИМЕНИНЫ В ЭТОТ ДЕНЬ
Анна, Софрон
ПО КАТОЛИЧЕСКОМУ КАЛЕНДАРЮ
Франциска, Зенон, Гонората
ВОСХОД: *9.27* ЗАХОД: *16.50*
ДОЛГ. ДНЯ: *7.23*

Беларусь 1

06.00, 07.20, 08.15 Доброе утро, Беларусь!
07.00, 08.00, 09.00, 12.00, 13.00, 15.00, 17.00, 19.00, 01.35 Новости
07.05, 08.05 Новости экономики
07.10, 08.10, 18.15 Зона Х
09.10 След
10.55, 12.10, 18.40, 19.20 Жемчуга
13.10 Детский доктор [СТ]
13.45 День в большом городе
14.45, 15.25 Райское место
15.15, 18.00 Новости региона
17.05 Райское место
21.00 Панорама
21.50 Клуб редакторов
22.30 «Папа для Софии».
01.50 День спорта

ОНТ

06.00, 06.30, 07.30, 08.30, 07.00, 08.00, 09.00, 11.00, 13.00, 16.00, 18.00, 20.30 Наши новости
06.10, 07.10, 08.10 Наше утро
09.10 Идеальный ремонт
10.00 Жить здорово!
11.05, 13.05, 16.15, 18.15, 21.00 Новости спорта
11.10 Модный приговор
12.20, 13.10 Пусть говорят
13.55 Давай поженимся!
14.55 Мужское/Женское
16.20 Максим Перепелица
18.20 Контрольная закупка
18.55 Удача в придачу!
19.00 Поле чудес
20.00 Время
21.05 Серебряный бор
23.05 Что? Где? Когда?
00.15 Вечерний Ургант
01.10 Ночные новости

Беларусь 2

07.00 Телеутро
09.00, 19.05 Телебарометр
09.05, 17.10 Женщины в черном
10.50 Понаехали
12.00, 21.10 Папа сможет?
12.55, 19.10 Американский жених
14.05 На ножах
15.15 Их перепутали в роддоме
16.15, 00.15 Ничего себе ньюз
16.20, 00.20 Пин_код
20.10 Барышня-крестьянка
22.00 Спортлото 5 из 36
22.05 Белый плен

СТВ

06.00, 07.30, 10.30, 13.30, 16.30, 19.30, 22.30 24 часа
06.10, 17.25 Минщина
06.20, 07.45 Утро. Студия хорошего настроения
07.40, 20.10, 23.00 СТВ спорт
08.30, 18.35 Тайны Чапман
09.15, 02.15 ПРИСТУПИТЬ К ЛИКВИДАЦИИ
10.40, 23.05 Учителя
12.35 Загадки человечества с Олегом Шишкиным
13.50 КОВБОИ ПРОТИВ ПРИШЕЛЬЦЕВ
16.00 Водить по-русски
16.10 Автопанорама
16.50 Добро пожаловаться
17.10 Открытый разговор
17.35 Разведчицы
20.00 Столичные подробности
20.15 ПРИЗРАК
00.50 Дженнифер Лопес: «Танцевать снова»

Беларусь 3

07.00 Дабраранак
07.35, 20.10 Беларуская кухня
08.05, 12.00, 19.55 Калейдаскоп
08.20, 12.15 Гэты дзень
08.25, 18.35 Зімовая вішня
09.20, 17.55 Апошні дзень
10.00 Сіла веры
10.25 Пацалунак Сакрата
12.20 Старыя казкі
12.45 Мой бацька - Юрый Цвяткоў
13.40 Аляксей Дудараў. Крыніца часу
14.05 Расследаванні камісара Мегрэ
15.40 Скарына. Дзеля Бога і людзей
16.05, 21.05 Дзяржаўная граніца
19.30 Размаўляем па-беларуску
20.40 Калыханка
22.55 Песні пад гітару
23.10 Час кіно

Беларусь 5

08.00 Хоккей. Чемпионат Беларуси. Второй этап. Юность-Минск - Шахтер (Солигорск)
09.55 «Кубок войны и мира. Заложники побед»
10.25 Хоккей. КХЛ. Локомотив (Ярославль) - Динамо-Минск
12.25 Мир английской премьер-лиги
12.55 На пути к ЧМ- 2018 г.
13.25 Овертайм
13.55 Легенды спорта. Белорусские истории
14.25 Хоккей. КХЛ. Кунь Лунь РС (Китай) - Северсталь (Череповец). Прямая трансляция
16.55 Смешанные единоборства. UFC
18.50 Спорт-центр
19.00 «Кубок войны и мира. Звездная битва»
19.50 «Бой с тенью»
22.05 Хоккей для всех
22.35 Футбол. Чемпионат Англии. Арсенал - Ливерпуль. Прямая трансляция

РТР-Беларусь

07.00 Утро России
10.40 Простые вопросы
11.00, 14.00, 17.00, 20.00 ВЕСТИ
11.40 Тайны следствия-17
13.50, 16.50, 19.50, 23.00 Новости - Беларусь
14.35 О самом главном
15.45 60 Минут
17.35 Судьба человека с Борисом Корчевниковым
18.45 Андрей Малахов. Прямой эфир
20.35 Принцип Хабарова
22.10, 23.10 Залатая калекцыя беларускай песні

НТВ-Беларусь

05.55 Астропрогноз
06.00, 07.00, 08.00, 10.00, 13.00, 16.00, 19.00 Сегодня
06.10, 07.05 Деловое утро НТВ
07.50, 08.05 Возвращение Мухтара
09.40, 23.15 ЧП.by
10.25 Подозреваются все
11.05 Свидетели
12.00 Суд присяжных
13.25, 18.25 Обзор
14.05 ППС
16.35 Ментовские войны
19.40 Ленинград-46
23.50 Версия

ТВ3

06.00 Мультфильм
07.45 Доктор И...
08.15 Тренди
08.45 Кузей. Гюней
10.25, 03.40 Судебные страсти
12.00 Слепая
13.00 Гадалка
14.10, 05.10 Параллельный мир
15.10 Охотники за привидениями
15.45, 02.10 Шурочка
17.10 13 знаков Зодиака
18.10, 01.20 Битва ресторанов
19.10, 00.30 Громкие дела
20.10 Добро пожаловать или соседям вход воспрещен
21.55 Советские мафии
22.45 Другой мир 2

ТНТ

06.00, 06.30, 07.00, 07.30 Физрук
08.00, 03.00 Stand Up
09.00, 11.00, 23.00, 00.00 Дом-2
12.00, 12.30, 13.00, 13.30, 14.00 САШАТАНЯ
14.30, 01.00 Comedy Woman
21.00 Comedy Club
21.30 Открытый микрофон
04.00 Comedy Баттл

Киномикс

01.05 Рассказы
03.00 Вкус чудес
05.00 Игра Эндера
06.50 Зажги этим летом
08.30 Боги Египта
10.35 Бункер
12.15 Гость
13.55 Лев
16.00 Воспоминания неудачника
18.10 Завтрак у папы
20.00 Залечь на дно в Брюгге
21.45 Эйр Америка
23.40 Человек - швейцарский нож

Дом Кино

03.30, 12.10 Кухня
06.05 Морозко
07.30 Неподдающиеся
09.00 Королева бензоколонки
10.25 Берегись автомобиля
15.10 Практика
19.00 Джентльмены удачи
20.40 Ирония судьбы, или С лёгким паром!
00.20 Дело было в Пенькове
02.00 Где находится нофелет?

МИР

07.00 Наше кино. История большой любви
07.30 Доброе утро, мир!
08.35, 23.00 Во весь голос
10.00, 13.15 Гаишники
13.00, 16.00, 19.00 Новости
14.00 Дела семейные с Еленой Дмитриевой
15.00 Дела семейные. Новые истории
16.15 Секретные материалы
17.10, 18.05 Возвращение Мухтара - 2
19.20 Начать сначала. Марта
00.15 Гараж
02.05 Держись, шоубиз!
02.35 Кошмар большого города
03.10 Другое лицо

ТВ 21

10.00, 18.00, 02.00 Лучшее время года
11.40, 19.40, 03.40 Голограмма для короля
13.20, 21.20, 05.20 Тринадцать
14.20, 22.20, 06.20 Стреляйте в пианиста
15.45, 23.45, 07.45 Твин Пикс

ТВ 1000

06.10, 17.20 Далеко-далеко
09.05 Джерри Магуайер
11.50 Эрин Брокович - красивая и решительная
14.30 Совершенный мир
20.10 История рыцаря
22.45 Облачный атлас
02.10 Мобильник
04.10 Голубая лагуна

ТВ 1000 Русское кино

06.20 Атомный Иван
08.20 Одноклассницы
09.55 Куприн
12.10 Прорва
14.20 Ведьма
16.20, 17.05, 04.20, 05.05 Всё к лучшему
18.15 Искусство жить в Одессе
20.20 Коктебель
22.30 Он - Дракон
00.40 Нулевой километр
02.30 Держи удар, детка

РЕТРоТВ

06.00, 12.00, 18.00, 00.00 Приключения Тома Сойера и Гекльберри Финна
07.15, 01.15 Концерт памяти Р. Рождественского «Желаю вам...»
08.45, 02.45 Не бойся, я с тобой!
11.15, 05.15 Полосатый рейс
11.25, 17.35, 23.35, 05.35 Новые приключения Чёрного Красавчика
11.50 Бюро находок
13.10 Свидание назначила Татьяна Шмыга
14.45 Дело темное
15.30 Концертная программа «Поёт А. Челентано»
19.05 Встреча в Концертной студии Останкино с Эльдаром Рязановым
20.35 Незнайка-художник
20.55 Великолепный Гоша
21.00 Имена - легенды
21.25 Виридиана
22.55 Встречи для Вас. Виктор Павлов
05.25 Служили два товарища

ВТВ

06.00, 15.15 ВОРОНИНЫ
07.20 ДУРАКИ И ДОРОГИ
07.40, 04.20 ТРИ КОТА
08.00, 04.30 СМЕШАРИКИ
08.20, 04.50 МАША И МЕДВЕДЬ
08.50, 03.30 ЕРАЛАШ
09.30 СЕМЕЙНЫЙ БИЗНЕС
10.40 ШКОЛА РОКА
12.40 6 КАДРОВ
13.00, 19.00 ПСИХОЛОГИНИ
14.10 ОТЕЛЬ ЭЛЕОН
16.45, 05.10 РАНЕТКИ
17.50, 20.10 УРАЛЬСКИЕ ПЕЛЬМЕНИ
21.20 ТРАНСФОРМЕРЫ: ТЁМНАЯ СТОРОНА ЛУНЫ
00.10 ОМЕРЗИТЕЛЬНАЯ ВОСЬМЁРКА
03.10 ЛОВИ МОМЕНТ

23 декабря СУББОТА

ИМЕНИНЫ В ЭТОТ ДЕНЬ
Ангелина, Иван, Термоген, Стефан
ПО КАТОЛИЧЕСКОМУ КАЛЕНДАРЮ
Иван, Виктория, Малгожата
ВОСХОД: ***9.27*** ЗАХОД: ***16.51***
ДОЛГ. ДНЯ: ***7.24***

Беларусь 1

05.50 Існасць
06.15, 22.50 Дедушка
08.20 Кулинарная дипломатия
09.00, 12.00, 15.00 Новости
09.10 Клуб редакторов
09.50 Здоровье
10.45 Трансформация
11.20 Зона Х
12.10 50 рецептов первого
12.45, 15.45 Сваты 4
13.50 Я знаю
15.15 Краіна
16.50 Домик у реки
21.00 Панорама
21.45 Счастливый вечер
00.55 День спорта

ОНТ

07.00, 09.00, 16.00, 20.30 Наши новости
07.10 В июне 41-го
09.10 Смешарики. Новые приключения
09.30 Здоровье
10.40 Смак
11.30 Идеальный ремонт
12.30 Умницы и умники
13.20 Ералаш
13.40 «Мимино». Фильм о фильме»
14.15 Мимино
16.15, 21.00 Новости спорта
16.20 Теория заговора
17.20 Кто хочет стать миллионером?
18.55 Лучше всех!
21.05 Удача в придачу!
21.10 Голос
23.15 Прожекторперисхилтон
23.55 Черный замок Ольшанский

Беларусь 2

07.00 Слишком много хвостов
07.35 Снежная королева
09.05, 21.55 Телебарометр
09.10 Мир наизнанку
10.15 На ножах
11.25 Битва салонов
12.30, 20.55 Барышня-крестьянка
13.35 Свадьба вслепую
15.25 Кунг-фу Панда: Захватывающие легенды
16.40 Александр и ужасный, кошмарный, нехороший, очень плохой день
18.15 Копейка в копейку
22.00 Спортлото 6 из 49
22.10 Сыграй меня, если сможешь
22.45 Первый мститель: Противостояние

СТВ

06.10, 08.10 Разведчицы
07.55 Анфас
10.05 Программа о здоровье «Теледоктор»
10.40 Минск и минчане
11.15 ПРИЗРАК
13.30, 16.30, 19.30 24 часа
13.45 Открытый разговор
14.00, 01.15 ЖЕСТОКИЙ РОМАНС
16.45 Большой город
17.20 Водить по-русски
17.40 ПОЛИЦЕЙСКИЙ ИЗ БЕВЕРЛИ-ХИЛЛЗ
20.00 СТВ спорт
20.10 ПОЛИЦЕЙСКИЙ ИЗ БЕВЕРЛИ-ХИЛЛЗ 2
21.55 ПОЛИЦЕЙСКИЙ ИЗ БЕВЕРЛИ-ХИЛЛЗ 3
23.40 Настольный теннис. Командный чемпионат Беларуси. 1-й тур. Мужчины

Беларусь 3

07.35 Сіла веры
08.00, 13.45, 20.15 Калейдаскоп
08.15, 14.00, 20.30 Гэты дзень
08.20 Аповесць мінулых гадоў
08.35 Вечны кліч
10.00 Хата на хату
10.55 Беларуская кухня
11.25 Размаўляем па-беларуску
11.50 Навукаманія
12.20 Прыдуркі
14.05 Камертон
14.30 Сірата казанская
15.50 Вялікі перапынак
20.40 Калыханка
21.05 Вітаўт
22.35 Люблю и памятаю
23.15 Апошні дзень
23.50 Марк Шагал. Пачатак

Беларусь 5

08.00 Футбол. Чемпионат Англии. Арсенал - Ливерпуль
09.55 «Кубок войны и мира. Звездная битва»
10.40 «Бой с тенью»
12.50 Спорт-микс
13.00 Хоккей для всех
13.30 Большой спорт. Ток-шоу
14.15 Танцевальный спорт. Альянс Трофи - 2017 г.
15.50 Хоккей. КХЛ. Лада (Тольятти) - Динамо-Минск. Прямая трансляция
18.20 Футбол. Чемпионат Англии. Манчестер Сити - Борнмут. Прямая трансляция
20.00 Тренировочный день
20.30 Футбол. Чемпионат Англии. Бернли - Тоттенхэм. Прямая трансляция
22.35 Футбол. Чемпионат Англии. Лестер - Манчестер Юнайтед. Прямая трансляция

РТР-Беларусь

07.00 Комната смеха
08.20 Следствие ведут знатоки
11.00 ВЕСТИ
11.20 Живые истории
12.15 Пятеро на одного
13.10 Наше дело
13.25 Измайловский парк
15.20 Она сбила летчика
19.00 Картина мира
20.00 ВЕСТИ В СУББОТУ
20.55 Привет, Андрей!
22.45 Чистосердечное признание

НТВ-Беларусь

06.20 Астропрогноз
06.25 Адвокат
08.00, 10.00, 16.00 Сегодня
08.20 Врачебные тайны плюс
08.50 Поедем, поедим!
09.25 ЧП.by
10.25 Главная дорога
11.05 Еда живая и мёртвая
12.05 Квартирный вопрос
13.15 Как в кино
14.05 «Прощай, «Макаров»!»
16.20 Следствие вели...
17.10 Секрет на миллион
19.00 Центральное телевидение
20.00 Финал игры «Корона суперприз»
20.10 Ты супер! Танцы
22.35 Риддик

ТВ3

06.00 Мультфильмы
10.15 13 знаков Зодиака
11.15, 05.20 Хроники московского быта
12.00, 02.20 Заложница
15.15 Девчата
17.05 Золушка 2:0
18.05 Сделай мне звезду
18.35 10 самых
19.10, 01.25 Звезданутые
20.10 Трое в лифте, не считая собаки
22.00 Неспящие в Сиэтле
23.55 Визитеры

ТНТ

06.00, 06.30, 07.00, 07.30 Физрук
08.00, 11.30, 19.00 Экстрасенсы ведут расследование
09.30, 10.30, 23.30, 00.30 Дом-2
14.00, 14.30, 15.00, 15.30, 16.00, 16.30 Ольга
17.00, 17.30, 18.00, 18.30 Бородач
21.30 ТАНЦЫ
01.30 Comedy Club
02.00, 02.30 Филфак
03.00 Импровизация
04.00 Однажды в России
05.00 Comedy Woman

Киномикс

01.25 Иллюзия обмана 2
03.35 Призрак
05.35 Анж и Габриель
07.10 Ч/Б
08.50 Квартира 143
10.10 Нечто
12.00 Последний бриллиант
14.00 Эйр Америка
16.00 Дипан
18.00 Большая игра
19.30 Напролом
21.10 Падение Олимпа
23.10 Пакт

Дом Кино

03.30 Кухня
06.10 Зимняя вишня
07.45 Ирония судьбы, или С лёгким паром!
11.25 Джентльмены удачи
13.00 Куприн
16.50 Каникулы строгого режима
19.00 Афоня
20.40 Чародеи
23.35 Ищите женщину
02.30 Ералаш

МИР

07.00 Союзники
07.30 Тайны времени
09.00 Ой, мамочки!
09.30 Наше кино. История большой любви
10.00, 16.00, 19.00 Новости
10.15 Достояние республик. Поверженные колоссы
10.45, 16.15 Гостья из будущего
17.30 Добро пожаловать, или посторонним вход воспрещен!
19.15 Берегись автомобиля
21.00 Посылка с Марса
23.30 Ищите женщину
02.25 Крепостная актриса

ТВ 21

10.00, 18.00, 02.00 Флеминг
10.50, 18.50, 02.50 Воспоминания о будущем
13.00, 21.00, 05.00 Вулкан страстей
14.35, 22.35, 06.35 Иррациональный человек
16.15, 00.15, 08.15 Последний король

ТВ 1000

06.10, 18.05 Одноклассники
08.10 Облачный атлас
11.30 История рыцаря
14.10 Голубая лагуна
16.15 Хранитель Луны
20.10 Тайное окно
22.10 Свадебный Переполох
00.15 Лабиринт Фавна
02.35 Спасение
04.20 Возвращение в Голубую лагуну

ТВ 1000 Русское кино

06.20 Коктебель
08.35 Он - Дракон
10.50 Нулевой километр
12.50 Милый, дорогой, любимый, единственный
14.30 Держи удар, детка
16.45, 04.30 Одноклассницы
18.30 Блокбастер
20.20 СуперБобровы
22.15 Врач
00.20 Беги
02.20 Тяжёлый случай

РЕТРоТВ

06.00, 12.00, 00.00 Приключения Тома Сойера и Гекльберри Финна
07.10, 01.10 Свидание назначила Татьяна Шмыга
08.45, 02.45 Дело темное
09.30, 03.30 Концертная программа «Поёт А. Челентано»
11.35, 17.30, 05.35 Новые приключения Чёрного Красавчика
13.05 Встреча в Концертной студии Останкино с Эльдаром Рязановым
14.35 Два билета на дневной сеанс
14.45 Когда деревья были большими
14.55 Имена - легенды
15.20 Виридиана
16.50 Встречи для Вас. Виктор Павлов
17.55 Великолепный Гоша
18.00 Дом, где разбиваются сердца
21.00 В поисках утраченного
21.40 Ася
23.20 Владимир Этуш

ВТВ

06.00 ТУРБО МИКСЕР
07.00 6 КАДРОВ
08.00 ОСТОРОЖНО: ДЕТИ!
09.00, 03.20 ТРИ КОТА
09.15, 03.30 СМЕШАРИКИ
09.35, 03.50 МАША И МЕДВЕДЬ
10.00 СКУБИ ДУ
10.30, 03.10 ЕРАЛАШ
11.10 МЕГАМОЗГ
13.00 «ВОКРУГ СВЕТА ВО ВРЕМЯ ДЕКРЕТА»
13.30 ПАПИНЫ ДОЧКИ
15.20, 17.10, 00.30 Прогноз погоды на неделю
15.20 «СЕМЕЙКА ВАМПИРОВ»
17.10 ПЕРЕЖИТЬ РОЖДЕСТВО
19.00 УРАЛЬСКИЕ ПЕЛЬМЕНИ
21.20 ТРАНСФОРМЕРЫ: ЭПОХА ИСТРЕБЛЕНИЯ
00.30 «ОЧЕНЬ РУССКИЙ ДЕТЕКТИВ»
02.20 БЕЗ БАШНИ
04.00 СЪЕШЬТЕ ЭТО НЕМЕДЛЕННО!
05.10 ДОМ МЕЧТЫ

ЗДЕСЬ МОЖЕТ БЫТЬ ВАША РЕКЛАМА

24 декабря ВОСКРЕСЕНЬЕ

ИМЕНИНЫ В ЭТОТ ДЕНЬ
Даниил, Никон, Лука
ПО КАТОЛИЧЕСКОМУ КАЛЕНДАРЮ
Адам, Ева
ВОСХОД: ***9.27*** ЗАХОД: ***16.51***
ДОЛГ. ДНЯ: ***7.24***

Беларусь 1

06.55 Сваты 4
09.00, 12.00, 12.10, 15.00 Новости
09.10 Арсенал
09.45 Коробка передач
10.25 Народное утро
11.05 Вокруг планеты
12.35 50 рецептов первого
13.10, 15.30 «Папа для Софии».
15.15 Твой город
16.50 Акушерка
20.35 Навіны надвор'я
21.00 Главный эфир
22.10 «Террор любовью».

ОНТ

07.00, 09.00, 16.00 Наши новости
07.10 В июне 41-го
09.10 Воскресная проповедь
09.25 На наш вкус
10.05 «Честное слово» с Юрием Николаевым
11.05 Летучий отряд
11.50 Отпуск за свой счет
14.20 Петровка, 38
16.15 Новости спорта
16.20 Аффтар жжот
18.25 Праздничный концерт
20.00 Контуры
21.05 Сегодня вечером
23.55 Что? Где? Когда?
01.05 Короли фанеры

Беларусь 2

07.00 Александр и ужасный, кошмарный, нехороший, очень плохой день
08.20, 19.55 Телебарометр
08.25 Мир наизнанку
09.30 Камень, ножницы, бумага
10.10 На ножах
11.15 Битва салонов
12.20, 20.50 Барышня-крестьянка
13.30 Международная лига КВН
15.15 Первый мститель: Противостояние
20.30 Два рубля
22.00 Спортлото 5 из 36
22.05 Спасти мистера Бэнкса

СТВ

06.00 Добро пожаловаться
06.20, 09.00, 11.40, 13.45, 17.20, 02.50, 20.25 «Залатая калекцыя беларускай песні»
08.30, 16.00 Автопанорама
11.00 Большой завтрак
13.30, 16.30 24 часа
15.15 «Большая удача»
16.50 Центральный регион
19.30 Неделя
23.25 Неделя спорта
23.55 «Звезда эпохи»
01.20 Настольный теннис. Командный чемпионат Беларуси. 1-й тур. Женщины

Беларусь 3

07.35 Святыні Беларусі
08.00, 12.00, 20.15 Калейдаскоп
08.15, 12.15, 20.30, 23.55 Гэты дзень
08.20 Прыдуркі
09.45 Наперад у мінулае
10.10 Нацыянальны хіт-парад
11.05 Майстры і куміры
12.20 Рыжы, сумленны, закаханы
14.50 Прыязжайце ў госці
15.00 Закаханы па ўласным жаданні
16.25 Залаты шлягер - 2017
17.20 Вечны кліч
18.40 Хата на хату
19.35 Апошні дзень
20.40 Калыханка
21.05 Царская нявеста
23.15 Песні пад гітару

Беларусь 5

08.00 Футбол. Чемпионат Англии. Брайтон - Уотфорд
09.55 Хоккей. КХЛ. Лада (Тольятти) - Динамо-Минск
11.55 Тренировочный день
12.25 Хоккей. КХЛ. Кунь Лунь РС (Китай) - Спартак (Москва). Прямая трансляция
14.55 Футбол. Чемпионат Англии. Эвертон - Челси
16.50 Игры «на вырост»
17.20 Пит-стоп
17.50 Спорт-центр
18.00 Танцевальный спорт. Альянс Трофи - 2017 г.
19.35 Легкая атлетика. Рождественский турнир по прыжкам в высоту
20.45 Футбол. Чемпионат Англии. Обзор тура
21.45 Итоги недели
22.30 «Марадона»

РТР-Беларусь

07.00 Прощание с Петербургом
09.00 День свадьбы придется уточнить
11.00 ВЕСТИ
11.20 Сам себе режиссер
12.15 Утренняя почта
13.00 Когда все дома с Тимуром Кизяковым
14.00 Смеяться разрешается
15.00 Ой, мамочки...
17.00 «Всероссийский открытый телевизионный конкурс юных талантов «Синяя Птица»
20.00 ВЕСТИ НЕДЕЛИ
21.30 Что происходит
22.30 Кружева
00.15 Воскресный вечер с Владимиром Соловьевым

НТВ-Беларусь

06.25 Астропрогноз
06.30 Адвокат
08.00, 10.00, 16.00 Сегодня
08.25 Однажды...
09.05 Их нравы
09.50 Финал игры «Корона суперприз»
10.25 Первая передача
11.05 Чудо техники
12.00 Дачный ответ
13.05 НашПотребНадзор
14.10 «Прощай, «Макаров»!»
16.20 Следствие вели...
18.05 Новые русские сенсации
19.00 Итоги недели
20.05 Ты не поверишь!
21.05 Звезды сошлись
22.40 Моя фамилия Шилов

ТВ3

06.00 Мультфильмы
09.35 Барышня и кулинар
10.10, 01.15 Твой мир
13.40 Жена. История любви
14.55, 16.00, 17.20, 18.40 Ревизорро
20.05 Без обмана
21.00 : «Семьянин»
23.15 Осторожно мошенники!
23.45 Визитеры
04.25 Рождество в каждом из нас

ТНТ

06.00, 06.30, 07.00, 07.30 Физрук
08.00, 05.00 Экстрасенсы ведут расследование
09.00, 10.00, 23.00, 00.00 Дом-2
11.00 Stand Up
12.00, 12.30, 13.00, 13.30, 14.00, 14.30 САШАТАНЯ
15.00, 21.00, 04.00 Однажды в России
17.00, 03.00 Импровизация
18.00 Открытый микрофон
19.30, 01.00 Comedy Club
22.00 Концерт
02.00, 02.30 Филфак

Киномикс

00.45 Сопротивление воздуха
02.30 Страшные сказки
04.55 Призрачный гонщик
07.00 Любовь и дружба
08.45 Газетчик
10.35 Видения
12.10 Человек - швейцарский нож
13.50 Иллюзия обмана 2
16.00 Божественное оружие
18.20 Залечь на дно в Брюгге
20.05 Шесть демонов Эмили Роуз
22.10 Убойный уикенд
23.45 Райский проект

Дом Кино

03.20, 15.00 Каменская
06.50 Ищите женщину
09.40 Приходите завтра...
11.30 Три плюс два
13.10 Девчата
19.00 «Операция «Ы»
20.45 Золушка
22.20 Ирония судьбы, или С лёгким паром!
02.00 Со мною вот что происходит

МИР

06.00 Миллион вопросов о природе
06.30 Такие странные
07.00 Беларусь сегодня
07.30 Тайны времени. Жемчужная река Сырдарья
08.20 Культ/Туризм
08.50 Еще дешевле
09.30 Достучаться до звезды
10.00, 16.00 Новости
10.15 Во весь голос
11.30 Добро пожаловать, или посторонним вход воспрещен!
12.50 Гараж
14.55 Любимые актеры
15.25, 16.15 Ищите женщину
19.00 Вместе
20.00 Мимино
21.40 Берегись автомобиля
23.30 Другое лицо
01.30 Трансляция
05.00 Идеальное Рождество

ТВ 21

10.00, 18.00, 02.00 Флеминг
10.50, 18.50, 02.50 Черный тюльпан
12.45, 20.45, 04.45 Рождественская ночь в Барселоне
14.35, 22.35, 06.35 Мелкие мошенники
16.10, 00.10, 08.10 Хотел бы я быть здесь

ТВ 1000

06.10, 17.50 Шоколад
08.30 Свадебный Переполох
10.30 Тайное окно
12.25 Внеземное эхо
14.10 Возвращение в Голубую лагуну
16.05 Спасение
20.10 Красавица и чудовище
22.20 Паранойя
00.25 Молодость
02.35 Дама в очках и с ружьем в автомобиле
04.15 Это очень забавная история

ТВ 1000 Русское кино

06.20 Хороший мальчик
08.20 СуперБобровы
10.25 Врач
12.45 Змеиный источник
14.45 Блокбастер
16.35, 04.50 Одноклассницы
18.20 Беги
20.20 Легенда №17
22.55 О любви
00.55 Петербург
03.05 Атомный Иван

РЕТРоТВ

06.00, 00.00 Приключения Тома Сойера и Гекльберри Финна
07.05, 01.05 Встреча в Концертной студии Останкино с Эльдаром Рязановым
08.35, 02.35 Два билета на дневной сеанс
08.45, 02.45 Когда деревья были большими
08.55, 02.55 Имена - легенды
09.20, 03.20 Виридиана
10.50, 04.50 Встречи для Вас. Виктор Павлов
11.30, 05.35 Новые приключения Чёрного Красавчика
11.55, 05.30 Великолепный Гоша
12.00, 13.25 Дом, где разбиваются сердца
15.00 В поисках утраченного
15.40 Ася
17.20 Владимир Этуш
18.00 Майская ночь, или Утопленница
19.00 Возлюбленная солдата
20.05 Белый Бим Черное ухо
23.05 Инвестиции в революцию
23.50 Служили два товарища

ВТВ

06.00, 07.00, 08.00, 09.00, 11.00, 12.00, 13.00, 15.20, 23.00, 00.00 Прогноз погоды на неделю
06.00 ТУРБО МИКСЕР
07.00 6 КАДРОВ
08.00 ОСТОРОЖНО: ДЕТИ!
09.00, 03.20 ТРИ КОТА
09.15, 03.30 СМЕШАРИКИ
09.35, 03.50 МАША И МЕДВЕДЬ
10.00 СКУБИ ДУ
10.30 ЕРАЛАШ
11.00 ДЕТСКИЙ КВН
12.00 УСПЕТЬ ЗА 24 ЧАСА
13.00 МИСТЕР И МИССИС СМИТ
15.20 ПУТЕШЕСТВИЕ К РОЖДЕСТВЕНСКОЙ ЗВЕЗДЕ
17.00 СПАСТИ САНТУ
18.40 УРАЛЬСКИЕ ПЕЛЬМЕНИ
21.00 УСПЕХ
23.00 ГАЛЫГИН.RU
00.00 ЛЮБЛЮ ТЕБЯ, ЧУВАК!
01.50 ПАПИНЫ ДОЧКИ
04.00 СЪЕШЬТЕ ЭТО НЕМЕДЛЕННО!
05.10 ДОМ МЕЧТЫ

ВЫПОЛНЮ ОТДЕЛОЧНЫЕ РАБОТЫ
гипсокартон, плитка, штукатурка, шпатлёвка, обои, ламинат, откосы, арки любой сложности, фасады и др. работы
Тел. 8-033-665-11-68
ИП Астюкевич С.А. УНП 590325520

НАТЯЖНЫЕ ПОТОЛКИ
(матовые, сатиновые, глянцевые, белые и цветные)
*20 рублей за добрые слова!
Рассрочка без справок 2-12 месяцев 0%
Карниз для штор и плинтус ПВХ в ПОДАРОК!
Закажи двухуровневый потолок и получи - БОНУСОМ - одноуровневый (до 10м²)
Закажи два потолка, третий получи БОНУСОМ - "под ключ"
АКЦИЯ! 3 руб. за м²
8(044)569-48-48(vel) 8(029)569-48-48(мтс)
ИП Шатилов И.В. УНП 192502622

MSD Империя потолков impo.by
НАТЯЖНЫЕ ПОТОЛКИ
ОТ ПРОСТЫХ ДО СЛОЖНЫХ
ШИРОКИЙ АССОРТИМЕНТ
РАССРОЧКА ДО 7 МЕСЯЦЕВ
ЛЮБАЯ КОМПЛЕКТАЦИЯ
КАЧЕСТВЕННЫЙ МОНТАЖ
от 7,5 рублей
УНП 591608560
365 09 09
СОБСТВЕННОЕ ПРОИЗВОДСТВО

Жалюзи
роллеты (тканевые, защитные)
москитные сетки
Низкие цены
Установка
Тел. 8-029-278-03-13
ИП Середа М.Е., УНП 291211010

РЕМОНТ и РЕСТАВРАЦИЯ МЯГКОЙ МЕБЕЛИ
Из дивана – угловой
Из кровати – тахта
Большой выбор тканей
При заказе от 300 рублей – СКИДКА!
Пенсионерам и инвалидам СКИДКА!
Низкие цены, гарантия качества, договор
МТС 8-033-641-66-22, вел 8-029-330-10-43 Работаем без выходных
ИП Папазник Е.Н. УНП 690772399

Рассрочка без справок от 2 -12 месяцев 0% или карта покупок
ОКНА ПВХ
*20 рублей за добрые слова!
- двери - откосы
- рамы балконные из ПВХ и алюминия
*Акция! от 56 руб.
ДВЕРИ металлические
производство РБ, изготовление под заказ
Балконы под ключ: ▪ Крыши ▪ Обшивка ▪ Утепление
8(029) 703-22-63(мтс); 8(029) 143-05-13(vel) okd.by; рбдвери.бел
ИП Фабишевская В.А. УНП 190720349

НАТЯЖНЫЕ ПОТОЛКИ
СВЕРЛЕНИЕ С ПЫЛЕСОСОМ
от европейского производителя (Франция, Германия, Бельгия) отличного качества и экологически безопасные мат., сатин, глянец, бесшовные. любые цветовые решения
Тел: 8029 503-71-02 мтс, 8044 553-71-02 вел.
ИП Гайдушко А.И., УНП 290911501

КУХНИ
ШКАФЫ-КУПЕ
И др. корпусная мебель
8-029-78-52-778, 8-029-990-04-90
НИЗКИЕ ЦЕНЫ ВЫСОКОЕ КАЧЕСТВО
ИП Кузнецов С.А., УНП 591353811

все виды корпусной мебели
по индивидуальным заказам
ШКАФЫ-КУПЕ
КУХНИ И МНОГОЕ ДРУГОЕ
мы стараемся
Тел. 8-029-785-27-74 МТС
Вел. 8-029-941-64-94
ИП Караков А.Н. УНП 590905121

НАТЯЖНЫЕ ПОТОЛКИ
быстро, качественно, любой сложности
★ РАССРОЧКА ★
Тел. МТС 8-029-228-39-02
ИП Исаков В.В., УНП 291195880

БЕЗ % РАССРОЧКА
ОКНА и ДВЕРИ из ПВХ и алюминия
МЕТАЛЛИЧЕСКИЕ ДВЕРИ
МЕЖКОМНАТНЫЕ ДВЕРИ
ПОСТЕЛЬНЫЕ КОМПЛЕКТЫ
ДВЕРНАЯ ФУРНИТУРА
ЖАЛЮЗИ
ТКАНИ
магазин «Натали» г. Слоним, ул. Брестская, 69/5
ДОМ ДВЕРЕЙ г. Слоним, ул. Я. Купалы, 24
8 (029) 786-14-77
8 (029) 383-94-32
8 (01562) 6-25-25
ИП Макаренко В.В. УНП 590827666

НАТЯЖНЫЕ ПОТОЛКИ
РАБОТЫ АБСОЛЮТНО ЛЮБОЙ СЛОЖНОСТИ
ГАРАНТИЯ до 25 ЛЕТ
ЧИСТЫЙ МОНТАЖ
БЕСПЛАТНЫЙ ОБМЕР
*КАРНИЗЫ И СВЕТИЛЬНИКИ В ПОДАРОК
EDISON DESIGN STUDIO
+375 (33)(29) 3585488 с 08.00 до 22.00 без выходных
Скидки от 5% при заказе потолков через сайт www.edison.of.by
Двухуровневые за 1 день
Нал/безналичный расчет
Цены производителя
Рассрочка 0%
Халва
ИП Лошаковский А.Э. УНП 591335652

ИЗДЕЛИЯ ИЗ МЕТАЛЛА
- заборы, ворота, калитки
- ограждения лестниц и балконов
- декоративные ажурные решетки
- навесы, козырьки
- гаражные ворота
- могильные ограждения
- мангалы, скамейки, цветочницы
ТЕПЛИЦЫ
МЕТАЛЛОЧЕРЕПИЦА ПРОФНАСТИЛ (металлопрофиль) для кровли и забора
МЕТАЛЛОШТАКЕТНИК
ПОЛИКАРБОНАТ и комплектующие
62-623, 62-621, 62-620
8-029-622-54-05 Vel.,
8-029-135-18-23 Vel.
8-033-355-18-23 МТС.
antares.tomas.by
Зачем платить больше и искать лучше, если мы готовы для Вас найти разумный компромисс: соотношение цены и качества, а 12-летний опыт работы говорит сам за себя
ООО "Антарес" УНП 500058148

шкафы-купе
ИП Супрун С.И., УП 590321395
•радиусные
•угловые
•диагональные
•фотопечать
•пескоструй
корпусная мебель по индивидуальным проектам
• замер, доставка • рассрочка без %
• установка • выезд на район
Vel 8-044-4-99-22-44
МТС 8-033-31-96-96-6

КРЕДИТЫ
в ТЦ «Арена»
До 50 000 руб.
Без справки о доходах.
Можно взять кредит, чтобы погасить другие кредиты.
г. Слоним, ТЦ «Арена», ул. Первомайская, д. 4а.
Тел.: 8 (029) 540 78 48
ЧУП по оказанию услуг «Студия развлечений «Арт Гастинец» УНП490979613

ШКАФЫ-КУПЕ КУХНИ
Раздвижные двери.
Гарантия качества, замер, доставка бесплатно.
8-033-392-52-99,
8-029-150-25-83.
ИП Езепчик С.С. УНП 591332972

УНП 590719077, ЧТПУП "ЮриксБел"
РАССРОЧКА ДО 6 МЕСЯЦЕВ
ШКАФЫ-КУПЕ
НОВОСЁЛАМ СКИДКИ!
Добрый дом
kupe-slonim.by
Брестская 109А
Тел. 6-36-00

НАТЯЖНЫЕ ПОТОЛКИ
• Пенсионерам СКИДКИ
• Гарантия, договор, безопасность
• Выезд в любую точку города и области
• Нал./безнал. расчет
ПОДАРКИ потолочный карниз или точечный светильник
НОВИНКА! МОНТАЖ газовым пистолетом без пыли и грязи
рассрочка до 12 месяцев
8044 571-51-13
8033 371-51-13
www.potolki-prof.by
Гарантия25лет
MAKSIOMA PROF
ЧТПУП "МаксиомаПроф", УНП591606371

НАТЯЖНЫЕ ПОТОЛКИ
От простых до самых невероятных!!! Быстро и Качественно!!!
РАССРОЧКА ОТ 2 ДО 7 МЕСЯЦЕВ БЕЗ %
АКЦИИ !!!
При заказе двух потолков - третий потолок бесплатно!
При заказе двухуровневого одноуровневый (до 10 м.кв.) бесплатно!!!
В ПОДАРОК КАРНИЗ ДЛЯ ШТОР или СВЕТИЛЬНИК
ГАРАНТИЯ 25 ЛЕТ
СКИДКА 10 % ПЕНСИОНЕРАМ
ИП Ардельянов УНП 591604006
8-029-38-38-101 8-033-38-38-108

ОКАЗЫВАЕМ УСЛУГИ ПО СТРОИТЕЛЬСТВУ
Фасад, кровля, штукатурка, кладка, сайдинг, гипсокартон, установка дверей.
Тел. 8-029-673-15-90
ИП Иванашко А.В. УНП 590942862

Подать частное объявление на сайт стало проще 133

«Газета Слонимская» приглашает на работу
SMM специалиста
для развития и ведения групп газеты в социальных сетях и мессенджерах. Преимущество у соискателей с **опытом работы** и **опытом создания**, продвижения и ведения страниц/профилей/групп в соцсетях.
8 (029) 625-24-12
В письме, помимо резюме, указать успешные проекты: gs@gs.by

TAXI 3-66-66
Velcom 61-56-056
МТС 58-79-056
Life 91-11-076
ИП Климович С.Н., УНП 590092913

ПРОДАЮ

дачу, дом, коттедж

ДАЧУ, в д.Якимовичи, СТ «Исса», имеется кирпичный дом, баня, теплица, сарай, 11 соток земли, свет, вода, газ привозной, рядом лес, небольшое озеро, цена при осмотре. Тел. 8-029-959-07-01.

ДОМ (1/2) 2-кв., в р-не Лобазовка, 107 м², деревянный, водопровод, отопление печное, срочно, недорого. Тел. 8-044-481-41-11.

ДОМ (1/2), на ул. Подлесной, 100 м², кирпичный, газ, вода, канализация, новый котел, стеклопакеты, приемлемая цена. Тел. 5-09-75, 8-029-343-15-25.

ДОМ, в д. Жировичи, 65 м², участок 15 соток, вода, газ, срочно, цена договорная. Тел. 8-044-792-90-62, 8-029-317-50-15.

ДОМ, в д. Костровичи Слонимского р-на Гродненской обл., большой, проведена холодная вода, газовое отопление, канализация, во дворе колонка, гараж, погреб, участок 17 соток, первый дом от магазина. Тел. 8-029-845-48-35.

ДОМ, в д. Якимовичи, перестелен пол, переделана печь, отдельно стоящий подвал, туалет новый, большой участок, металлический забор, навес для отдыха, сарай, рядом речка, 6 тыс. руб. Тел. 8-029-688-51-47.

ДОМ кирпичный, 10х12 м, в р-не ул. 7-й Переезд, несколько уровней, с гаражом, 5 комнат, все коммуникации, участок 8 соток, рядом магазин. Тел. 8-029-583-34-70, 8-029-332-74-83

ДОМ, на ул. Ружанской, 80 м², незаконченное строительство, теплый, печка, газ, вода есть. Тел. 8-029-926-87-57.

ДОМ, на ул. Виноградова, общ. пл. 193 м², участок 11,68 сотки, центральное отопление, газ, канализация подведены к дому, по дому разведены отопление, свет, на кухне теплые полы, дом без отделки, цена договорная, срочно. Тел. 8-029-634-63-01, 8-033-312-97-50.

ДОМ деревянный, в пер. Минский тракт, 6, 110м², 17 соток обработанной земли, все коммуникации. Тел. 8-029-788-11-62, 8-029-786-48-14.

ДОМ деревянный, на ул. Заслонова, д. 6, пл. 83 м², отопление печное и газовое, хоз. постройки, подробности по телефону. Тел. 8-029-685-75-36.

ДОМ, на ул. Ковалевского, д. 83А, газ, вода, канализация. Тел. 2-18-86, 8-029-345-78-63.

ДОМ, на ул. Садовой, деревянный, общ. пл. 53 м², 3 комнаты, кухня, ванная, туалет, котельная газовая, вода горячая, канализация, погреб, подвал, участок 6 соток, рядом находится гимназия №1, детский сад, рынок, стадион. Тел. +7-921-350-12-77.

ДОМ недостроенный, 35% готовности, в р-не Энка, цена договорная, дешево. Тел. 8-044-462-49-40.

квартиру

КВАРТИРУ 1-комн., в м-не Альбертин, на ул. Колхозной, 2-й этаж, 45 м², улучшенной планировки. Тел. 5-09-75, 8-029-350-02-87.

КВАРТИРУ 1-комн., на ул. Ершова, 2-й этаж, общ. пл. 44,8 м², жилая 17,3 м², окна ПВХ, металлическая дверь. Тел. 8-029-207-33-18.

КВАРТИРУ 1-комн., на ул. Ершова, 6, 2-й этаж, пл. 36,8 м², цена договорная. Тел. 6-57-95, 8-029-860-20-08.

КВАРТИРУ 1-комн., на ул. Красноармейской, 20, в центре города, торг. Тел. 6-77-99, 6-21-16, 8-029-288-99-36.

КВАРТИРУ 1-комн., на ул. Тополевой, д. 45/1, 5-й этаж 9-эт. кирпичного дома, общ. пл. 39,2, жилая 17,3 м², 2011 г. п., с/у раздельный, лоджия, кладовка. Тел. 8-033-622-13-97, 8-029-699-74-63.

КВАРТИРУ 1-комн., на Энке, 4-й этаж. Тел. 8-029-282-45-79.

КВАРТИРУ 1-комн., с мебелью, в центре. Тел. 8-029-904-08-47.

КВАРТИРУ 1-комн., ул. Брестская, общ. пл. 34 м², жилая 19,2 м², кухня 7,4 м², 5 /5 этажного дома, ремонт хороший, кухня встроенная, шкаф-купе, цена договорная. Тел. 8-029-781-17-62.

КВАРТИРУ 2-комн., в 2-квартирном одноэтажном доме, в р-не Альбертин, общ. пл. 45,6 м², комнаты смежные, 15,0 м² и 11,3 м², кухня 11,1 м², все удобства, участок земли 7,5 соток, 2 сарая, погреб. Тел. 8-029-879-41-70 (Галина).

КВАРТИРУ 2-комн., в центре, 5-й этаж 5-эт. дома, общ. пл. 43,5 м², жилая 32,8 м², с/у совмещен, торг уместен при осмотре. Тел. 8-029-653-66-58.

ОТКАЧКА КАНАЛИЗАЦИИ
г. Слоним Слонимский район

ИП Голубец Д.В. УНП 590079238 8 (029) 144-6-441

автостекла
ремонт
установка
выезд по адресу заказчика
г.Слоним ул. Багратиона, 5
Vel. 8-029-668-94-94,
МТС 8-029-868-94-94
ИП Сайчик С.Н., УНП 590319603

КУЗОВ АВТО
Капоты, крылья, пороги, арки
Бампера. Решетки. Защита
Фары, повороты, фонари
Глушители. Радиаторы
Лобовые стекла
МТС 7-222-450, Vel. 9-745-745
ИП Черчик А.Г., УНП 290163405

ИП Дейко В.Я. УНП 591744435
РЕМОНТ ПОДВЕСКИ
ЛЕГКОВЫХ АВТОМОБИЛЕЙ
РАБОТАЕМ ДО 21:00
8-029-583-81-55

КВАРТИРУ 2-комн., в центре города, 2-й этаж, цена при осмотре. Тел. 8-033-622-08-05.

КВАРТИРУ 2-комн. в частном доме, в центре, срочно, недорого. Тел. 8-029-750-00-08.

КВАРТИРУ 2-комн., на ул. 1-й Семилетки, 2-й этаж 5-эт. кирпичного дома, общ. пл. 52,9 м², не угловая, очень теплая, срочно, 41 тыс. руб. Тел. 8-029-307-94-17, 8-029-339-91-73.

КВАРТИРУ 2-комн., на ул. Брестской, 63А, 2-й этаж, 15/12/6 м², хороший ремонт, стеклопакеты, двери деревянные, недорого. Тел. 8-029-268-27-57.

КВАРТИРУ 2-комн., на ул. Гагарина, д. 9А, ремонт хороший, или обменяю на квартиру 1-комн. с доплатой, цена договорная. Тел. 8-033-654-58-17 (Дмитрий).

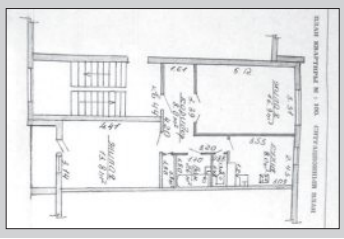

КВАРТИРУ 2-комн., на ул. Доватора, 2-й этаж 9-эт. дома, общ. пл. 56,6 м², жил. пл. 33,7 м², дверь входная металлическая, стеклопакеты, балкон застеклен, или обменяю на квартиру 1-комн., рассмотрю все варианты. Тел. 8-029-580-89-74.

КВАРТИРУ 2-комн., на ул. Е. Полоцкой, д. 29, новую, без ремонта, цена при осмотре. Тел. 8-044-584-40-88.

КВАРТИРУ 2-комн., на ул. Красноармейской, д. 85, 2-й этаж в 2-эт. доме, стеклопакеты, кухня встроенная, шкаф-купе, в хорошем состоянии. Тел. 8-029-188-71-55, 8-029-784-89-49.

КВАРТИРУ 2-комн., на ул. Коммунистической, кирпичный дом, 2/2-й этаж, общ. пл. 37 м², комнаты 10,1, 11,1 и 6,0 м², частичный ремонт в 2015 г., окна, котел, колонка новые, огород 134 м², 2 сарая, цена после осмотра, возможен обмен. Тел. 8-029-642-92-86.

КВАРТИРУ 2-комн., на ул. Пушкина, в 12-квартирном жилом доме, общ. пл. 54,5 м², жилая пл. 34,8 м², с/у раздельный, лоджия, подвал, котел, колонка газовая, 46 тыс. руб., торг. Тел. 4-87-06, 8-033-688-19-05.

ИП Голубец Д.В., УНП 590079238
СХОД 3D РАЗВАЛ

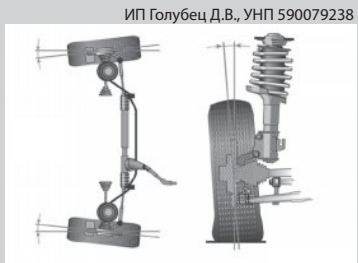

Velcom 8(029) 686-44-01
Ул. Коссовский тракт, 53 А (автостоянка)
АКЦИЯ!
С 13 сентября до 25 декабря 2017г. при регулировке развала / схождения — СКИДКА на шиномонтаж

ИП Голубец Д.В., УНП 590079238
АВТОСТЁКЛА
РЕМОНТ
УСТАНОВКА
НАЛИЧИЕ
ВЫЕЗД К КЛИЕНТУ
8 (029) 90 60 555
ул. Коссовский тр–т, 53 А (автостоянка)

РЕМОНТ И ОБСЛУЖИВАНИЕ, ДИАГНОСТИКА
ЭЛЕКТРООБОРУДОВАНИЯ
ГАЗ, УАЗ, ВАЗ
Безналичный расчет.
LADA
Тел. 8-029-940-51-23, 8-029-782-68-09.
ЧСУП «Атрис Сервис», УНП 590844709.

КВАРТИРУ 2-комн., на ул. Ершова, общ. пл. 59 м². Тел. 2-66-24, 8-044-742-99-70.

КВАРТИРУ 2-комн., на ул. Танкистов, в 4-квартирном кирпичном доме, общ. пл. 43,1 м², жилая пл. 39 м², хоз. постройки, участок земельный. Тел. 2-14-97 (после 17.00), 8-029-582-46-35.

КВАРТИРУ 2-комн., на Энке, 1-й этаж, общ. пл. 48,7 м², не угловая. Тел. 8-044-536-90-08.

КВАРТИРУ 2-комн., ул. Брестская, срочно. Тел. 2-99-11, 8-029-782-45-88.

КВАРТИРУ 3-комн., в 2-квартирном кирпичном доме, на ул. Пушкина, общ. пл. 82 м², жилая 45 м², кухня 10 м², водопровод, газ, газовое отопление, с/у раздельный, с мебелью, 2 подвала, гараж, сарай, участок 9 соток, торг при осмотре. Тел. 4-84-49, 8-029-121-94-74.

КВАРТИРУ 3-комн., на ул. 17 Сентября, 2-й этаж, 74,7 м², в хорошем состоянии, рядом школа, детсад, центр, торг. Тел. 6-07-55, 8-033-310-22-43.

КВАРТИРУ 3-комн., на ул. Доватора, 70/43/9 м², 2 лоджии, 2 кладовки, 70 тыс. руб., гараж в подарок. Тел. 6-02-62, 8-029-373-05-48 (после 18.00).

КВАРТИРУ 3-комн., на ул. Доватора, 9-й этаж, 74 м², чешка, не угловая, без ремонта, цена договорная. Тел. 8-029-880-81-53.

КВАРТИРУ 3-комн., на ул. Тополевой, 9-й этаж 10-эт. дома, 2 балкона, торг уместен. Тел. 8-029-124-21-99.

КВАРТИРУ 3-комн., на ул. Я.Купалы, 3, 3-й этаж, общ. пл. 55 м², кухня 5,5 м², телефон, с/у раздельный, окна выходят на магазин «Спутник». Тел. 8-029-658-16-31.

КВАРТИРУ 3-комн., на ул. Тополевой, или обменяю на квартиру 1-комн. с доплатой. Тел. 6-77-75, 8-029-994-64-30.

КВАРТИРУ 3-комн., на ул. Ф. Скорины, 9, 1-й этаж 5-эт. дома, общ. пл. 66,6 м², жилая 41,5 м², 2 лоджии (стеклопакеты), готовую к проживанию, 2001 г. п., цена договорная, возможен обмен на г. Минск. Тел. 8-029-587-02-73, 8-029-657-01-38.

КВАРТИРУ 4-комн., на ул. Ершова, 3-й этаж 5-эт. дома, пл. 87 м², чешский проект. Тел. 8-029-136-70-17.

гараж, участок

ГАРАЖ, ГК «Заозерный», 6,4х3,7 м, яма, погреб. Тел. 8-044-546-08-38, 8-029-938-77-60.

ГАРАЖ, ГСК «Гарнизонный», оштукатурен, свет, яма, цена договорная. Тел. 8-029-280-70-14.

ГАРАЖ ГСК «Гарнизонный», подвал под всем гаражом, пол бетонный, крыша перекрывалась в 2012 г., цена договорная. Тел. 8-029-284-87-74.

ГАРАЖ, ГСК «Гарнизонный», свет, подвал. Тел. 8-029-394-70-56, 8-029-830-10-01.

МАСТЕРСКАЯ «ПриорТоргСервис»
по ремонту ноутбуков, компьютеров, DVD, сотовых телефонов, цифровых фотоаппаратов микроволновых печей, принтеров и т.д.
Заправка картриджей
ул. Красноармейская, 18 (общ. МПМК-164, центр города, напротив м-на "Апельсин" вход со двора), Вывеска будет магазин «Мир Техники»
5-06-50
8-025-962-73-00(Лайф)
ИП Воробьев Н.Н. УНП 590827306

ГАРАЖ, ГСК «Текстильщик», район «Евроопта». Тел. 2-94-49, 8-029-335-33-84.

ГАРАЖИ, два, ГПК "Звездный", рядом стоящие, 6х4 м, ворота 2,5х2,55 м, свет, яма смотровая. Тел. 8-025-733-80-70.

УЧАСТОК, на ул. Виноградова, 11,68 сотки, с незавершенным капитальным строением, 193 м², газ, вода, канализация, электричество подведены к дому, по дому разведены отопление, свет, на кухне теплые полы, цена договорная, срочно. Тел. 8-029-634-63-01, 8-033-312-97-50.

авто

VW-B4, 1996 г., 2,0 бензин, цвет синий, в рабочем состоянии. Тел. 8-029-987-47-20.

VW-ГОЛЬФ, 1987 г., 1,6 дизель, требует покраски. Тел. 8-033-621-42-75.

VW-ТРАНСПОРТЕР Т-4, 1991 г. в., 1,9 Д, грузовой, белый, полный ремонт подвески, полное ТО. Тел. 8-029-352-77-23.

АУДИ-100, 1986 г., универсал, 1,8 Б, бордовый, л/д R15 зима, состояние хорошее. Тел. 8-029-945-48-78.

АУДИ-80, Б-3, 1,8 бензин, 1989 г., бордовый, подвеска, двигатель, салон в идеальном состоянии, по кузову есть вопросы, отдам в придачу запчасти и элементы по кузову. Тел. 8-029-285-38-89.

ГОЛЬФ-3, 1995 г. в., 1,6 Б, темно-синий, эл. пакет, ABS и т. д., состояние хорошее, цена при осмотре. Тел. 2-46-56, 8-029-168-75-39.

МЕРСЕДЕС-203, 2006 г. в., CDI, такси, цена 7 тыс. руб. Тел. 8-029-352-77-23.

МИЦУБИСИ, 2007 г., 1,3 бензин, цвет серебро, пробег 137 тыс. км, состояние отличное. Тел. 8-029-535-81-47, 8-044-537-31-27.

ОПЕЛЬ-ЗАФИРА, 2004 г.в., 2,2 ТДI, красный, хорошая комплектация, цена договорная. Тел. 8-029-786-48-69.

СИТРОЕН-АХ-10, 1991 г., на ходу, срочно. Тел. 6-55-54, 8-029-265-71-47.

ФОРД-ЭСКОРТ, универсал, 1999 г. в., 1,8 ТД, темно-синий, электропакет, кондиционер и т. д., состояние хорошее, цена при осмотре. Тел. 6-43-75, 8-044-792-46-45.

запчасти

СЕАТ-ИБИЦА II, 1994 г., по запчастям, серый металлик, есть все, кроме двигателя, крылья задние 3D, новые, в упаковке. Тел. 8-029-783-05-46.

ДИСКИ железные, R14, на 4 болта, "Тойота", с зимней резиной, б/у. Тел. 8-029-926-89-16.

ДИСКИ литые R14-17, б/у, диски железные R15 5х112, б/у. Тел. 8-029-623-24-30.

ЗАПЧАСТИ к "Ауди", "VW", "Сеату". Тел. 8-029-785-32-32.

ЗАПЧАСТИ к "Рено", "Фиату". Тел. 8-025-521-30-84.

ЗАПЧАСТИ к "Форду", "Опелю". Тел. 8-025-672-28-08.

З/Ч к а/м "Жигули": пороги, 2 шт., крыло правое заднее, накладки на двери, 4 шт., корзину сцепления, новую, редуктор заднего моста, б/у, стартер, 2 шт., б/у, шаровые опоры, 4 шт., бензонасос, карбюратор, тормозные колодки задние, редуктор переднего моста к а/м "Нива", з/ч к а/м УАЗ: стартер новый, карбюратор, б/у, тормозные колодки, новые, 10 шт., сигналы, новые, 2 шт. Тел. 8-029-304-26-30.

РЕНО-19, 1,8 Б, хэтчбек, по запчастям, 1994 г. в.; резину 195/65/15, UNIROYAL, Франция, немного б/у. Тел. 8-025-733-80-70.

ШИНЫ зимние, 195/65/R15, на стальных дисках, 4 болта, б/у, левую заднюю арку к "Ситроену-Ксантии", новую. Тел. 8-044-546-08-38.

ШИНЫ зимние "Барум", 195/65/15, 4 шт. Тел. 8-029-343-15-25.

ШИНЫ зимние "Матадор", 16/205/55, производство Словения, 4 шт., две новые, две б/у, 380 руб., торг. Тел. 8-029-886-82-62.

бытовая техника

МАШИНУ стиральную, корпус круглый, машину «Малютка», электросамовар, наждак-двигатель, 2 кВт. Тел. 6-17-98, 8-029-281-86-47.

ХОЛОДИЛЬНИК «Атлант», в хорошем состоянии, дешево. Тел. 8-029-750-00-08.

ХОЛОДИЛЬНИК "Атлант", стиральную машину-автомат. Тел. 6-67-16.

телефоны

УМНЫЕ часы-смартфон No.1 D5, Андроид 4,4, память 4 ГБ, 2 ядра процессор, интернет WiFi 3G, GPS, измеритель пульса, термометр, мониторинг калорий, активности, шагомер, ремешок натуральная кожа, сталь, 95 руб. Тел. 8-044-733-37-98.

животные

КАБАНА, свинью. Тел. 8-044-735-15-63, 8-029-283-45-64.

КОЗЛИКА зааненской породы, 7 месяцев. Тел. 8-015-62-9-68-49.

КОРОВУ дойную, телку годовалую. Тел. 8-029-310-80-98.

ПОРОСЯТ, смесь вьетнамских с белым хряком, цена договорная. Тел. 8-029-964-30-81.

СВИНЬЮ живым весом, барана живым весом. Тел. 8-029-310-80-98.

СВИНЬЮ живым весом. Тел. 8-044-582-77-95.

ЩЕНКОВ немецкой овчарки, недорого. Тел. 8-029-283-45-64, 8-044-735-15-63.

ЩЕНКОВ немецкой овчарки. Тел. 8-029-972-92-57.

одежду

КОСТЮМ мужской, тройку, р. 50, темно-серый, почти новый, сапоги женские, зимние, р. 38, коричневые, пр-во Польша, недорого. Тел. 2-47-38, 8-029-282-62-18.

мебель

МЕБЕЛЬ старую, советскую: стенку, стол, кровати, кресло, диваны, очень дешево, самовывоз. Тел. 8-029-206-51-79.

ТАХТУ с креслами, велюровую, диван-кровать, секцию, шкаф. Тел. 6-67-16.

ШКАФ 4-створчатый с антресолью, 2 кровати деревянные, стол-книгу, столик журнальный. Тел. 8-029-750-00-08.

стройматериалы

БЛОКИ силикатные, б/у, 180 шт., доску 30 мм, 4 м³, штакетник 1,2х0,1 м, 170 шт. Тел. 8-029-304-26-30.

ДОСКИ необрезные, сухие, 34 мм, 54 мм, 1-й и высший сорт. Тел. 8-029-652-74-38.

ШИФЕР новый, столбы для изгороди асбестоцементные, диаметр 100, 150, 200 мм, помогу с доставкой. Тел. 8-029-582-13-25.

разное

ДРОВА березовые и других пород, чурками или колотые, с доставкой по городу и району, недорого. Тел. 8-029-198-03-14.

ДРОВА колодки, а также колотые, доставка. Тел. 8-029-310-80-98.

ДРОВА колотые, колодки, доставка. Тел. 8-044-754-62-36.

ЕМКОСТЬ для душа, полива, 900 л. Тел. 8-029-304-26-30.

ЛЮСТРЫ, ковры. Тел. 6-67-16.

ПРИЦЕП тракторный, одноосный, прицеп к легковому автомобилю, прицеп к мотоблоку. Тел. 8-029-304-26-30.

УГОЛЬ каменный, крупный, для отопления. Тел. 8-029-960-96-24.

ВАКАНСИИ

требуется

СИДЕЛКА для женщины, инвалида I группы, оформление через исполком, доплата по договоренности. Тел. 8-029-393-45-99.

ЧЕЛОВЕК, который возьмет к себе на проживание и досмотрит одинокого 88-летнего мужчину, окажу посильную помощь по хозяйству. Тел. 8-029-877-36-09.

поиск работы

ИЩУ работу по внутренней и наружной отделке, выполню быстро, качественно. Тел. 8-029-954-58-55.

ИЩУ работу по внутренней и наружной отделке любой сложности, быстро, качественно, недорого. Тел. 8-029-202-97-64, 8-029-981-20-29, 8-025-752-54-82.

ИЩУ работу по внутренней и наружной отделке помещений. Тел. 8-029-984-61-99.

ИЩУ работу по монтажу, демонтажу карнизов, розеток, плинтусов, перегородок. Тел. 8-029-177-53-95.

ИЩУ работу по регулировке окон ПВХ. Тел. 8-029-177-53-95.

ИЩУ работу по ремонту мягкой мебели, изменению дизайна и т. д. Тел. 6-48-24, 8-044-532-82-87.

ИЩУ работу по спиливанию садовых и других деревьев, колке дров. Тел. 8-029-177-53-95.

ИЩУ работу по строительству и ремонту печей, каминов и дымоходов. Тел. 8-029-986-33-35.

ИЩУ работу по чистке дымохода, канализации, устранению всех видов засоров. Тел. 8-029-177-53-95.

МЕНЯЮ

недвижимость

КВАРТИРУ 3-комн., в пер. Южном, со всеми удобствами, есть огород, на квартиру 3-комн., на ул. Доватора или 17 Сентября. Тел. 8-029-923-21-01.

КВАРТИРУ на квартиру 1-2-комнатную. Тел. 8-033-620-62-14.

авто

АУДИ А-3, 1999 г., 1,9 ТДИ, 4,5 л/100 км, на ВАЗ-2121, или продам. Тел. 8-029-343-15-25.

КУПЛЮ

авто-мото

АВТО в любом техн. состоянии, марка, модель любые от 1990-2016 г.в., тип двигателя любой, срочно. Тел. 8-029-538-80-87.

АВТО, европейского, азиатского, американского пр-ва, бензин, дизель, в любом техн. состоянии, рассмотрю все варианты. Тел. 8-029-682-52-76.

КУПОН частного объявления — Газета Слонімская

Действителен по 19. 12. 2017 г.

На купоне должно быть **одно** объявление (не более 8 слов, включая номера телефонов).
Обязательно указывайте **номер** и **код** мобильного телефона, вашу **фамилию, инициалы.**
Цены в **белорусских рублях** образца 2009 года.

КУПОН ДАЕТ ПРАВО БЕСПЛАТНОГО РАЗМЕЩЕНИЯ ОБЪЯВЛЕНИЙ В РУБРИКАХ

Продам (разное) ☐ **Сдаю** ☐ **Сниму** ☐ **Разное** ☐

_____

_____

Тел.: _____

Фамилия, инициалы _____ *Город* _____

Для контакта. В объявлении не публикуются

Платные объявления, помимо страниц газеты, размещаются на сайте газеты www.gs.by

АВТО, любое, требующее срочной продажи. Тел. 8-029-801-27-04, 8-044-456-68-61.

АВТО 1994-2017 гг., рассмотрю все предложения, срочно. Тел. 8-029-648-75-48, 8-029-756-29-91.

АВТО любой марки, модели, в любом состоянии, с 1993 по 2017 г. в., АКПП, МКПП, срочно, дорого, быстро, в любое время суток, выезд в любой регион. Тел. 8-044-414-75-48.

АВТО б/у, в любом техн. состоянии, любой марки и модели, срочно. Тел. 8-029-738-95-35.

АВТО любое для себя, можно аварийное, рассмотрю все предложения. Тел. 8-029-738-96-00.

АВТО для себя, дорого, срочно. Тел. 8-029-201-61-00.

АВТО любое на ходу, деньги сразу. Тел. 8-029-996-12-42.

ИНОМАРКУ 1990-2016 гг., рассмотрю все варианты. Тел. 8-029-244-53-39, 8-029-928-17-12.

ИНОМАРКУ, можно с проблемами. Тел. 8-029-868-68-58.

КОРОВУ молочную, стельную. Тел. 8-033-677-80-47.

МОСКВИЧ, ВАЗ, УАЗ, "Волгу". Тел. 8-029-795-47-03, 8-029-619-54-23.

МОТОЦИКЛ очень старый, з/ч. Тел. 8-029-795-88-95.

МОТОЦИКЛЫ К-750, М-72, МТ-12, МТ-16, МВ-650, МВ-750, запчасти к ним, документы. Тел. 8-029-971-88-65.

бытовая техника

НОУТБУК, компьютер, можно нерабочий. Тел. 8-029-222-22-07.

недвижимость

ДОМ, пригодный для жилья, срочно, недорого, поближе к центру города, наличие газопровода, воды и электричества в доме или рядом обязательно. Тел. 8-029-635-10-54.

КВАРТИРУ 2-3-комн., за разумную цену, рассмотрю все варианты. Тел. 8-044-462-52-37.

разное

КИНОПРОЕКТОР, 8 мм, в рабочем состоянии. Тел. 8-029-625-24-12.

МАШИНКУ швейную, производственную, в хорошем рабочем состоянии. Тел. 8-029-582-54-23.

ВНАЕМ

сниму

КВАРТИРУ 2-комн., семья из 3 человек, на длительный срок, с мебелью, можно частично, с ремонтом, порядок и своевременную оплату гарантирую. Тел. 8-029-287-30-15.

сдаю

ГАРАЖ, ГК «Гарнизонный», охраняемый, яма, свет, или продам. Тел. 2-54-95, 6-97-90.

ДОМ (1/2), в центре города, с мебелью, на длительный срок. Тел. 8-029-909-15-49.

ДОМ, 3 комнаты, без удобств, газовое отопление. Тел. 8-029-535-81-47, 8-044-537-31-27.

КВАРТИРУ 1-комн., в военном городке, частично с мебелью, молодой семье без детей или военнослужащему, по договору найма на 1 год. Тел. 2-92-43, 8-029-585-88-60.

КВАРТИРУ 1-комн., на ул. Ершова, 14. Тел. 8-029-996-73-63.

КВАРТИРУ 1-комн., на ул. Карбышева, без мебели. Тел. 8-033-623-88-60.

КВАРТИРУ на длительный срок, частично с мебелью. Тел. 8-029-963-87-53.

РАЗНОЕ

В дар юную кошечку, ухоженную, аккуратненькую, пушистую красотку. Тел. 8-029-289-58-25, 8-029-784-23-71.

КОТЯТ, красивых, ласковых, отдам в хорошие руки. Тел. 2-37-25, 8-029-911-92-09.

ПРОПАЛА кошка в районе ветеринарной клиники, вознаграждение. Тел. 8-029-602-27-53, 8-029-667-18-07.

УТЕРЯН диплом Слонимского государственного политехнического профессионального лицея, 2007 года выпуска, на имя Бабюк Людмилы Андреевны. Тел. 8-033-622-99-61.

Банк ВТБ: «Сейчас удачное время для оформления кредитов»

Новичкам всегда везет! Эту жизнеутверждающую аксиому решил доказать банк ВТБ (Беларусь). Если вы никогда не оформляли кредит в банке ВТБ (Беларусь), то можно рассчитывать на заманчивые условия при оформлении своего первого кредита в этом банке.

Чем кредит для новых клиентов отличается от других кредитов?
У кредита «Новенький» есть ряд особенностей. Но главная из них — это наличие льготного периода с пониженной процентной ставкой. Первые 90 календарных дней она составляет всего 9,9 % годовых.

А для того, чтобы вы почувствовали легкость от сотрудничества с банком ВТБ (Беларусь) в льготный период предоставлена отсрочка от уплаты основного долга. Его погашение начинается только с 4 месяца пользования кредитом.

Оцените, насколько вам удобно работать с банком ВТБ (Беларусь)! Вы можете досрочно выплатить всю сумму кредита без штрафов и комиссий в любой удобный момент: как во время льготного периода, так и после его окончания.

Нет необходимости просить друзей или родственников стать вашими поручителями или ломать голову над возможным залогом. Вы экономите время и при подготовке пакета документов, ведь он минимален. А при сумме до 5 000 рублей не требуется даже справка о доходах.

Специальное предложение по кредиту «Новенький» доступно только тем клиентам, которые ранее не оформляли кредиты в банке ВТБ (Беларусь).

15 000 рублей в вашем распоряжении
Максимальная сумма по кредиту «Новенький» — 15 000 рублей. Теперь вы сможете позволить себе то, о чем уже давно мечтали. Например, приобрести загородный участок или сделать ремонт в квартире.

Кредит для новых клиентов поможет решить и внезапно появившиеся финансовые задачи при поломке автомобиля или холодильника. А также сделает дорогостоящие радости доступными. Например, отдых на морском побережье, покупку роскошного телевизора с диагональю 70 дюймов, обучение детей в престижном вузе.

Благодаря возможности выбора длительного срока кредитования — до 60 месяцев погашение кредита пройдет без ущерба для семейного бюджета.

P.S.: если ваши друзья или родственники раньше не оформляли кредиты в банке ВТБ (Беларусь), расскажите им о выгодном кредитном предложении для новых клиентов.

Как получить и погасить кредит?
Заявки принимаются по телефонам:

8 0 (29,33,17) 309 15 15,

г. Слоним, ул. Первомайская, 15, (Дом Торговли, 1 этаж)

тел. 8 (029) 500 56 34

или отправьте SMS со словом «Кредит» по номеру:

+375 33 **309 15 15** (МТС),
+375 29 **309 15 15** (Velcom)

или заполните заявку на сайте банка:
www.vtb-bank.by.

Погашать кредит для новых клиентов можно в любых отделениях банка ВТБ (Беларусь) независимо от места оформления кредита, в интернет-банке, во всех отделениях РУП «Белпочта» и с использованием системы «Расчет» — ЕРИП. Благодаря чему вы будете чувствовать себя комфортно.

Получить подробную информацию о продуктах и услугах банка ВТБ можно:

- по телефонам Управления клиентской поддержки
  +375 29 309 15 15
  +375 33 309 15 15
  +375 17 309 15 15;
- заказать обратный звонок или задать свой вопрос на сайте банка;
- получить онлайн консультацию посредством приложений «Viber» и «Skype»;
- воспользоваться сервисами «Интернет-банк» и «М-банкинг»;
- получать информацию об актуальных новостях, скидках и акциях на официальном канале банка ВТБ (Беларусь) в Viber Public Accounts.

ЗАО Банк ВТБ (Беларусь) УНП 101165625

Добавь селфи! Стань лучшим! Получи сувенир!

Хотите увидеть себя на первой полосе "ГС"?

Спешите прислать ваше селфи в рубрику «Газеты Слонимской» «Селфи номера»!

Лучшее селфи будет напечатано на первой полосе «ГС».

ВСЕ ПРИСЛАННЫЕ СЕЛФИ БУДУТ УЧАСТВОВАТЬ В ГОЛОСОВАНИИ НА САЙТЕ GS.BY.

Селфи принимаются в сообществе в ВКонтакте **«Селфи | «Газета Слонимская».**
Чужие селфи присылать НЕЛЬЗЯ.

Автор лучшего селфи по итогам голосования получит приз от нашего спонсора

рекламное агентство КОРЕКС

Проектной организации г. Слоним
ТРЕБУЕТСЯ
Инженер-конструктор
(строитель)
Образование высшее, опыт работы обязателен
МТС 8 029 798 68 82
Vel. 8 029 628 23 97

КАФЕ **101 ЭТАЖ**
ПРИГЛАШАЕТ НА РАБОТУ
ГАРДЕРОБЩИЦУ
КУХОННОГО РАБОТНИКА
(от 30 до 45 лет)
8 029 148 73 91
8 044 738 33 58

ТРЕБУЕТСЯ
Парикмахерской «Жемчужина»
ОПЫТНЫЙ парикмахер
8-029-327-30-55

ПРИГЛАШАЕМ на постоянную работу в г. Слоним
ПРОДАВЦА-КОНСУЛЬТАНТА
(с функциями погрузки, разгрузки и сборки мебели на экспозицию)
Унитарное предприятие «Торговый дом «Лагуна» УНП 290470274
8 (033) **333-53-71** 8 (044) **533-03-36**
AMI уютный дом

Требуется
вальщик
леса
Vel.+375 29
624-61-49

ОАО «Санаторий «Ружанский»
приглашает на работу
- **медицинских сестер**
- **медицинских сестер по физиотерапии**
- **медицинских сестер по массажу**
- **техников-массажистов**
- **инструктора по лечебной физкультуре**

(со средним специальным медицинским образованием и стажем работы не менее 2 лет)
Иногородним предоставляется общежитие.
8-01632-33-402
8-01632-33-449
8-029 721-59- 26

НАШ САЙТ
WWW.GS.BY

ЧУП *редакции газеты* «Газета **Слонимская**»
ТРЕБУЕТСЯ
специалист по работе с сайтом (gs.by)

Основные обязанности:
- Работа с авторами, журналистами
- Отслеживание активности аудитории
- Определение популярных трендов во всех разделах сайта
- *Планирование и организация контентного наполнения сайта*

Общие требования:
- *Знание интернет-технологий (каналы коммуникаций, сообщества, социальной сети)*
- *Знание основ интернет-маркетинга*
- *Опыт работы приветствуется*

Условия:
- *Официальное трудоустройство*
- *Полный социальный пакет*

Обращаться по тел.: 8-029-625-24-12

Требуется
ВОДИТЕЛЬ
категории «С», «Е»
ДЛЯ РАБОТЫ ПО РБ НА АВТОМОБИЛЬ ЗИЛ-130
8 029 162 49 81

Волковысскому ОАО «Строительно-монтажный трест №32»
ТРЕБУЮТСЯ
ПРОРАБЫ **МАСТЕРА**
ГЕОДЕЗИСТ
На период работы предоставляется жилье
За справками обращаться по тел.:
8 01512 9 -55 -20, 801512 9 -55 -04, 8 029 320 -04-29, 8 029 333-84-57
или по адресу: г. Волковыск, ул. С. Панковой, 69.

Анекдоты

☺ ☺ ☺

Временами между депутатами разгорались словесные болталии...

☺ ☺ ☺

Ловелас — это лирик с хорошей физикой.

☺ ☺ ☺

Поняв, что праздник затянулся, голодная стриптизерша начала есть торт изнутри.

☺ ☺ ☺

Бог создал мир.

Остальное сделано в Китае.

☺ ☺ ☺

— Дорогая, хочешь, я прокачу на большом автомобиле с мощным двигателем?

— Как? Мы еще так мало знакомы... ну хорошо!

— Зашибись! Идем на остановку и катаемся на автобусе на все сто рублей!

☺ ☺ ☺

— Я заметил, что стал привлекать женское внимание. Особенно после смены имиджа.

— Может, ты стал вызывать у них жалость?

☺ ☺ ☺

— Я, когда на этот курорт уезжала, мне мой сказал, что если изменю — убьет!

— И что?

— Приеду домой — умру!

ПОГОДА на неделю

www.meteoprog.by

	ночь	утро	день
СРЕДА, 13 декабря	6⁰	5⁰	4⁰
ЧЕТВЕРГ, 14 декабря	-1⁰	-1⁰	3⁰
ПЯТНИЦА, 15 декабря	2⁰	4⁰	6⁰
СУББОТА, 16 декабря	2⁰	3⁰	4⁰
ВОСКРЕСЕНЬЕ, 17 декабря	-2⁰	2⁰	3⁰
ПОНЕДЕЛЬНИК, 18 декабря	-3⁰	0⁰	3⁰
ВТОРНИК, 19 декабря	-3⁰	0⁰	2⁰
СРЕДА, 20 декабря	-4⁰	-1⁰	2⁰

ГОРОСКОП

НА НЕДЕЛЮ
ignio.com

11 — 17 декабря

ОВЕН

На этой неделе желательно избегать необдуманных слов и неосторожных поступков, так как отрыв от реальности может слишком дорого стоить. Постарайтесь не пренебрегать некоторыми условностями и проявите решительность в преодолении трудностей. Порадуйтесь успехам близких, они это заслужили. Отложите в пятницу раздражающие вас мелкие дела и займитесь решением более важных проблем. Выходные посвятите отдыху.

ТЕЛЕЦ

На этой неделе не огорчайтесь по пустякам: оптимизм позволит вам менять ситуацию в нужном для вас направлении. Не надо забывать, что самый простой вариант выбора — не всегда самый лучший. В среду могут возникнуть неприятности на работе из-за вашей неуверенности в собственных силах и умениях. В субботу не стоит идти против общественного мнения, так как доказать свою правоту вы все равно не сможете.

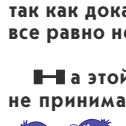

БЛИЗНЕЦЫ

На этой неделе постарайтесь не принимать скоропалительных решений, будьте мудры и предусмотрительны. Прислушайтесь к голосу своей интуиции, она подскажет самое верное решение в сложившейся ситуации и поможет понять, кому можно доверять. Неделя будет удачна для новых деловых и творческих проектов и налаживания отношений. В четверг ваши результаты напрямую будут зависеть от вашего трудолюбия. Выходные пройдут легко и приятно. Не исключено, что вы отправитесь на свидание и услышите признание в любви.

РАК

Первая половина недели хороша для реализации больших профессиональных планов и достижения поставленных целей. Но не вздумайте останавливаться, когда все намеченное будет сделано, отдохнете позже, а оставшееся время лучше используйте для решения еще пары-тройки задач. Привычки обретут над вами особую власть, с ними придется считаться, а попытки побороть вредное, с вашей точки зрения, пристрастие стоит отложить до лучших времен. На вторую половину недели желательно не планировать важных дел и ответственных встреч.

ЛЕВ

Вам нужно не распыляться, а сосредоточиться на самых важных делах в данный момент времени. Вам придется отстаивать свои интересы в отношениях с партнерами. Реально рассчитывайте свои силы, на работе постарайтесь решать только те вопросы, которые имеют к вам непосредственное отношение. Во вторник постарайтесь избегать конфликтов и авантюр, которые чреваты потерями. Наиболее благоприятным для вас днем на этой неделе будет пятница.

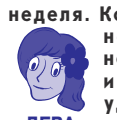

ДЕВА

Не самая спокойная для вас неделя. Коллеги, которые еще недавно настороженно относились к вашей инициативе, теперь с удовольствием сбросят часть своей работы на вас. Однако решение многих проблем вам как раз по плечу. Помощь друзей понадобится только в крайнем случае и лишь в понедельник. Во вторник рассчитывайте только на свои силы, пропускайте мимо ушей "дельные советы". В четверг может поступить заманчивое предложение, но прежде, чем дать согласие, подумайте, нужно ли вам что-то менять.

ВЕСЫ

На этой неделе вас ждут интересные встречи и знакомства. Вы можете почувствовать в себе такие силы, что будете готовы горы свернуть, но некоторые дела и события могут тормозиться. Не разочаровывайтесь в себе, просто частично перенесите на следующий год реализацию своих глобальных проектов и наберитесь терпения. В общении с друзьями близкими и коллегами не торопитесь с выводами, заранее обдумывайте каждый шаг, стремитесь к разумному компромиссу. В выходные пора покупать подарки к Новому году.

СКРОРПИОН

На этой неделе вы с легкостью разберетесь и с работой, и с личной жизнью. Главное — быть внимательнее к новым идеям, даже если на первый взгляд они кажутся абсурдными. Среда может оказаться удачным днем для поисков и позитивных перемен. Вас ждет прибыль и признание ваших заслуг начальством. В субботу и в воскресенье звезды обещают приятное общение в кругу семьи.

СТРЕЛЕЦ

На этой неделе у вас появится возможность значительно подняться, прежде всего, по карьерной лестнице, но, возможно, и по социальной тоже. Хорошее время, чтобы приобрести стратегических союзников. А если же место работы перестало устраивать вас, то его можно изменить на более перспективное. Во вторник или в среду вас ждет финансовый успех, вы одержите блестящую победу над всеми завистниками и недоброжелателями. В пятницу не стоит затевать авантюрных проектов и залезать в долги.

КОЗЕРОГ

Если вы не будете слишком задирать свой, безусловно, авторитетный, но все же не всемогущий нос, можете рассчитывать на свою успешность практически в течение всей недели. Наступает время высокой активности, особенно в интеллектуальной деятельности. Но остерегайтесь переусердствовать. Иначе можно заработать хроническую усталость. Постарайтесь, чтобы рабочие вопросы не заслонили проблемы личной жизни. В пятницу не стоит переубеждать начальника, уверенного в своей правоте. Это тот случай, когда промолчать будет лучше со всех точек зрения.

ВОДОЛЕЙ

Прошло время для планирования и постепенного воплощения проектов в жизнь. Не обойдется и без перемен, ведь реальность внесет свои поправки в ваши замыслы. Поездки и командировки, если они вам предстоят, пройдут весьма удачно. Близкие, если вы только не откажетесь, смогут помочь в решении некоторых ваших финансовых проблем.

РЫБЫ

Наступает достаточно плодотворная неделя. Постарайтесь потратить всю накопившуюся энергию на решение неотложных дел. Во вторник вы сможете составить беспроигрышный план действий, если в том возникнет необходимость. Если в среду вас что-нибудь насторожит во взаимоотношениях с коллегами по работе, стоит корректно, но твердо прояснить ситуацию. В пятницу отдохните: не стоит планировать серьезных дел и сделок на конец недели без крайней необходимости.

Галоўны рэдактар Віктар Уладзіміравіч Валадашчук, victor@gs.by

На сайт «ГС» можно зайти с помощью QR-кода с мобильного устройства

Заснавальнік Віктар Уладзіміравіч ВАЛАДАШЧУК

Газета друкуецца на беларускай і рускай мовах

Рэгістрацыйнае пасведчанне №64 ад 05.03.2009 года. выдадзена Міністэрствам інфармацыі Рэспублікі Беларусь. Свидетельство о госрегистрации УП «Газета Слонимская» ЮКЛ № 001845, выданное Гродненским областным исполнительным комитетом от 03.04.2003 г.

email: gs@gs.by, gazslon@gmail.com
Юрыдычны адрас: 231800, г.Слонім, вул. Чырвонаармейская, 41
Тыраж 3350

Падпісныя індэксы: 63272 (індывідуальная) 632722 (ведамасная)

Свабодны кошт

Час падпісання да друку па графіку 12 снежня 2017 года 16:00.

Аб'ём – чатыры ўмоўныя друкаваныя аркушы.

Надрукавана ў друкарні ГАУПП «Гродзенская друкарня» г. Гродна, вул. Паліграфістаў, 4, індэкс 230025.

Заказ № 6315