Мы ў інтэрнэце: /GS. BY /gazeta.slonimskaya /gazslonim /gazetaslonimskaya /gazeta _ slonimskaya /GazetaSlonim

Газета Слонімская

ISSN 1991-3850

КОШТ СВАБОДНЫ

Упершыню выйшла ў 1938 годзе.
Адноўлена ў 1997 годзе.

13 верасня 2017 года №37 (1058)

Пяць лыжак заціркі змянілі лёс слонімца

4

Каким бы Вы хотели видеть канал Огинского после реконструкции?

— Слышал, что когда-то было в планах пускать паромы по реке. Было бы классно, если бы это осуществилось. На реконструкцию я лично пожертвовал бы рублей двадцать — двадцать пять.

2

ПАССАЖИРСКИЕ ПЕРЕВОЗКИ
СЛОНИМ - МИНСК
Каждая 8-я поездка без оплаты
тел. +375 1562 655 99
тел. +375 1562 611 99
velcom +375 29 655 14 99
МТС +375 33 655 14 99
life :) +375 25 984 34 99
mroyatour.by; mroyatour@gmail.com; vk.com/mroyatour
ИП Лазарь В.А. УНП591361015

Пассажирские перевозки ИП Клок Д.Д. УНП590084557
СЛОНИМ-МИНСК-СЛОНИМ
www.slonim-minsk.by
8-я поездка БЕСПЛАТНО
Принимаем коллективные заявки
8-01562 3-99-99
+375-44 785-44-88
+375-29 785-44-88
life:) +375-25 534-67-57
наши пассажиры застрахованы

пассажирские перевозки
СЛОНИМ МИНСК
Накопительная система скидок %
МТС (029) ВЕЛ. (044) LIFE (025) 5423000
ИП Борисик И.И. УНП 590092676
slonim-minsk-luxury.by

ГРОДНО
вокзал, рынок, больницы
МИНСК
27 555
8-029-782-85-28
8-029-601-06-82
ЧТУП «ФДАвто», УНП 591733118, лиц. №02190/5-69730, 20.12.13г.-19.12.23г. МТиК РБ

ГРОДНО
3-98-22
8-033-321-52-47
8-029-632-90-53
ИП Грабун Н.И., УНП 590315876
Лиц.№02190/5-55494 МТиК РБ, 24.02.2011-24.02.2021,

Гродно
Тел.: 60-2-60
8-029-690-82-93
8-029-588-29-83
3-78-00
9-я поездка бесплатно
Лиц.№02190/5-68141, 09.09.13г.-08.09.23г.
МТК РБ, УНП 590092742 ИП Рукан М.И.

ТАКСИ КАРАТ
135
7357744
- Скорость - Честность - Комфорт -
ЧТУП "НеоТаксі", УНП 291330266

Прыём аб'яў і падпіска:
аўторак-субота
з 9.00 да 18.00,
абед з 13.00 да 14.00,
выхадны — нядзеля
і панядзелак
8-(044) 762-48-39

КАКИМ БЫ ВЫ ХОТЕЛИ ВИДЕТЬ КАНАЛ ОГИНСКОГО ПОСЛЕ РЕКОНСТРУКЦИИ?

Ирина Владимировна:

— Хотела бы, чтобы в первую очередь асфальт поменяли, речку почистили. Сама я из Ижевска. Раньше мы восхищались местными дорогами, а сейчас в Ижевске дороги лучше. Как-то с внуком приехали, купили самокат, но кататься здесь было невозможно. На реконструкцию пожертвовала бы, но сейчас не имею возможности, потому что к концу отдыха здесь деньги заканчиваются.

Марина:

— Хотелось бы, чтобы дорожку здесь сделали вдоль набережной, открыли панорамную площадку, поставили ограждения, чтобы дети не выбегали. Нужно, чтобы это место приняло человеческий вид. На реконструкцию не пожертвовала бы. Считаю, что финансированием реконструкции должно заниматься государство.

Девушка, не местная:

— Я сама из Вороново. Сюда приехала на курсы повышения квалификации по медицине. Дорожка вдоль реки не нравится: много грязи, бутылки валяются. Хотелось бы, чтобы было более культурно и красиво. Через три года приеду — проверю. *(Смеется.)*

Диана:

— Нужен еще один мост ближе к парку. Обязательно красивый. Также неплохо было бы, чтобы открылись различные кафешки.

Александр Леонтьевич:

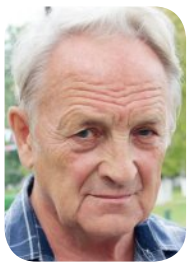

— Нужно, чтобы выделили нормальное количество денег на реконструкцию, а не так, что вот прокопали и кучи лежат. Имея инженерно-техническое образование, я понимаю, что есть какой-то проект. И думаю, что организации, которые собираются это делать, достаточно грамотны. Я примерно представляю, что это стоит несколько миллионов, и мне денег не жалко, но собирать с народа, считаю, нецелесообразно.

Алексей:

— Мне бы хотелось увидеть здесь побольше удобных мостиков, для того чтобы купаться и ловить рыбу. Насчет сбора средств вопрос сложный, затрудняюсь ответить.

Никита ПАСТУХОВ
Полина ЛАВРОВА
ФОТО АВТОРОВ

Алло, мы слушаем вас!

Уважаемые читатели, если вам есть что рассказать, если вы стали участником интересной истории или свидетелем важного для города события, необычного происшествия, напишите нам: г. Слоним, ул. Красноармейская, 41, mail: anna@gs.by или сообщите по тел. 8 01562-29-000, (8 029) 612-26-43.

Канал — гэта паказчык адраджэння Слоніма

ФОТА ТАЦЦЯНЫ ПЛАХЕТКА

Працы па добраўпарадкаванні канала пачаліся 28 жніўня

Амаль 250 гадоў на месцы, дзе сёння працякае Малы Агінскі канал, знаходзілася сметніца. З моманту заснавання Слоніма ў яго закінутую частку, якая паступова забалочваецца, побач з рэчышчам Шчары, звозілі адыходы з усёй ваколіцы. Непрыемны пах атручваў паветра, а спрыяльныя ўмовы для насякомых прыводзілі да выбухаў малярыі сярод мясцовага насельніцтва.

Каб ператварыцца ў «Палескія Афіны» з тэатрам, операй, палацам, аўстэрыяй, гораду неабходна было пачаць змяняцца менавіта з гэтага месца. Гэта разумеў гетман Вялікага княства Літоўскага Міхаіл Казімір Агінскі, які марыў ператварыць Слонім у прамысловы і культурніцкі цэнтр. Урэшце колішняя сметніца знікла, а на яе месцы ў 1768-1771 гадах быў пракапаны канал, які пазней назвалі Малым Агінскім, сабратам таго Агінскага канала даўжынёю ў 53 кіламетры на Палессі, які злучыў Шчару з Ясельдай, а праз іх — Чорнае і Балтыйскае моры.

Агінскага ў тым выпадку цікавіў не столькі эканамічны бок, колькі культурніцкі. Нездарма на Малым канале ў 1771 годзе паказвалі оперы і камедыі ў пабудаваным «плаваючым тэатры», які гайдаўся на хвалях і на паказы якога з'язджалася паглядзець шляхта з усёй Рэчы Паспалітай. Пры гэтым тут жа былі пабудаваныя прыстані для прыёму тавараў, а канал паглыблены для праходжання суднаў ды сплаву лесу з Валыні.

Пасля захопу тэрыторыі Беларусі Расійскай імперыяй Малы Агінскі канал на дзясятак гадоў прыходзіць у заняпад, зноў паступова ператвараючыся ў сметніцу. Але разуменне эканамічных выгод расійскімі ўладамі прывяло да яго адбудовы. Тое ж было і ў часы Другой Рэчы Паспалітай пры паляках, калі ў міжваенны час канал зрабіўся не толькі галоўным месцам адпачынку гараджан, але і месцам развіцця самага масавага на той час спорту ў Слоніме — вяслярства.

У савецкі час падступіцца да Малога Агінскага канала спрабавалі некалькі разоў. У першую чаргу, намагаўся гэта зрабіць Васіль Іванавіч Пеляніцын, былы ўдзельнік вайны, які ў 1963-1975 гадах узначальваў Слонімскі гарвыканкам. Менавіта па яго ініцыятыве ў цэнтры горада ў 1969 годзе быў усталяваны танк-помнік. Ён жа паспрабаваў заняцца і каналам, пачаўшы з пераўтварэнняў у парку і заклаўшы новы парк за чыгуначным мостам, які з цягам часу, на жаль, адзічэў. Ён жа марыў упарадкаваць і старое рэчышча Шчары. Але пасля яго смерці новыя кіраўнікі горада накіроўвалі ўсе свае намаганні на будаўніцтва жылля ў горадзе, і пры наяўнасці грашовых сродкаў на той час не мелася магчымасці набыць на іх матэрыялы, паколькі такія рэчы ўзгадняліся на самых высокіх месцах дзяржаўнага і агульнасавецкага кіраўніцтва.

Сёння ідэю аднаўлення канала імкнецца ажыццявіць слонімец Іван Паўлавіч Вадэйка. У гэтым годзе яму споўнілася 80. Ён паспеў папрацаваць у пачатковых класах у Акунінава, завочна скончыць матэматычны факультэт, павыкладаць матэматыку ў вёсцы Хмяльніца. У 1960 годзе яго накіравалі намеснікам дырэктара ў Хадзявічы, дзе лічылі, што «без ножыка ніхто не ходзіць». У 1960-я гады ён быў дырэктарам у Парэцкай базавай школе ў вёсцы Васілевічы, а затым займаў разнастайныя адміністрацыйныя пасады ў кіраўніцтве раёна і горада, у тым ліку ў 1983-1986 годзе быў кіраўніком Слонімскага гарвыканкама. У 2015 годзе ён ініцыяваў стварэнне грамадскага аб'яднання «СлонімКаналАгінскага», у склад якога ўвайшлі 24 чалавекі.

Сваю працу арганізацыя пачала з упарадкавання Замчышча, побач з якім удзельнік аб'яднання скульптар Леанід Богдан усталяваў памятны камень. Ён марыў на Замчышчы зрабіць пляцоўку з макетамі гістарычных пабудоў Слоніма. Але заўчасная смерць у выніку забойства не дазволіла рэалізаваць гэты план.

Іван Паўлавіч Вадэйка не апускае рукі, а аб'ехаўшы прадпрыемствы, звярнуўшыся да кіраўнікоў, здолеў дамагчыся таго, што на канал пачалі збіраць добраахвотныя ахвяраванні. Больш за паўтары тысячы перадалі супрацоўнікі масласырзавода, 30 тысяч выдзеліў «Белтэлекам», і ўрэшце пачаліся працы. Кіраўніцтва сённяшняга райвыканкама паверыла ў гэтую справу. У выніку 16 верасня пройдзе раённы суботнік па зборы сродкаў.

Так канал, які паўстаў на месцы сметніцы, чарговы раз будзе аднаўляцца. Як тое ўжо было ў гісторыі Слоніма. Менавіта адсюль пачыналася адраджэнне гарадскога жыцця. Магчыма, надышоў чарговы этап аднаўлення канала, якое стане штуршком не толькі для салідарнасці слонімцаў, але і для развіцця горада. Таму 16 верасня, нягледзячы эканамічныя цяжкасці, якія ёсць у кожнай сям'і, варта падтрымаць ініцыятыву Івана Паўлавіча Вадэйкі. Карысць ад гэтага зможа адчуць кожны. Магчыма, гэта першы крок новай старонкі гісторыі горада. Як у колішнія часы.

Васіль ГЕРАСІМЧЫК

В СЛОНИМЕ НАЧНУТ РАБОТАТЬ СЕЛЬСКОХОЗЯЙСТВЕННЫЕ ЯРМАРКИ

Первая выставка-ярмарка сельскохозяйственной продукции в Слониме пройдёт в субботу, 23 сентября, возле городского парка, по улице Оперной, и на автостоянке в районе магазина «Дружба», Коссовский тракт, 100.

Выставки-ярмарки также пройдут в субботу, 30 сентября, 7 октября и 14 октября. Время работы — с 9.00 до 15.00.

Дополнительно определены площадки для реализации сельскохозяйственной продукции. Сельхозпредприятия, частные предприниматели, физические лица с 23 сентября по 14 октября смогут бесплатно осуществлять торговлю по улице Колхозной (автостоянка около дома №33), по улице Тополевой, 22 (автостоянка), по проспекту Независимости, 18 (автостоянка возле универсама «Алми»).

Татьяна ПЛАХЕТКО

ТАРИФЫ ОБНОВЛЯЮТСЯ ПОСЛЕ 10-ГО ЧИСЛА КАЖДОГО МЕСЯЦА

ЦЕНЫ И ТАРИФЫ ЗА АВГУСТ 2017 ГОДА

Электроэнергия (1 кВт.ч)

а) с газовыми плитами

до 150 кВт/ч	0,1192
до 300 кВт/ч	0,1550
свыше 300 кВт/ч	0,1900
где никто не прописан	0,1900

б) с электроплитами

до 250 кВт/ч	0,1013
до 400 кВт/ч	0,1317

в) без электрических плит, горячей воды и природного газа

до 300 кВт/ч	0,1192
свыше 300 кВт/ч	0,1550

Водоснабжение и канализация (1 м³)

Вода (0,5322)+ канализация (0,3554)	0,8876
Свыше нормы	
Вода (0,7726)+ канализация (0,6384)	1,411
Подогрев воды по городу (1 м³)	1,0814

Газ природный и сжиженный

Газ природный	
По счётчику (1 м³)	
0,2853	
С отоплением	
до 3000	0,0911
от 3000 до 5500	0,1184
свыше 5500 и где никто не прописан	0,4226
Без счётчика (с 1 чел.)	
а) газовая плита	2,26
б) газовая плита и колонка	6,53
Газ сжиженный	
газовый баллон (21 кг)	11,35

Курсы обмена валют 14:00 12.09.17

БЕЛАРУСБАНК	ПОКУПКА	ПРОДАЖА
1 USD	1,91	1,931
1 EURO	2,26	2,313
100 RUR	3,2	3,37
10 ZL	5,2	5,5

БЕЛАГРОПРОМБАНК	ПОКУПКА	ПРОДАЖА
1 USD	1,921	1,934
1 EURO	2,26	2,311
100 RUR	3,19	3,367
10 ZL	4,875	5,445

БЕЛГАЗПРОМБАНК	ПОКУПКА	ПРОДАЖА
1 USD	1,92	1,93
1 EURO	2,293	2,31
100 RUR	3,32	3,365
10 ZL	5,05	5,442

БЕЛИНВЕСТБАНК	ПОКУПКА	ПРОДАЖА
1 USD	1,923	1,941
1 EURO	2,299	2,32
100 RUR	3,33	3,38
10 ZL	4,87	5,47

ПРИОРБАНК	ПОКУПКА	ПРОДАЖА
1 USD	1,95	1,955
1 EURO	2,3	2,31
100 RUR	3,18	3,3

СТАТУСБАНК	ПОКУПКА	ПРОДАЖА
1 USD	1,915	1,935
1 EURO	2,26	2,31
100 RUR	3,26	3,37

ИДЕЯ БАНК	ПОКУПКА	ПРОДАЖА
1 USD	1,921	1,934
1 EURO	2,295	2,316
100 RUR	3,34	3,365
10 ZL	5,1	5,45

НАЦБАНК РБ	
1 USD	1,9232
1 EURO	2,3108
100 RUR	3,3639
10 ZL	5,4391

Бывшему директору ЖКХ насосы стоили 6 лет тюрьмы

Экс-директор Зельвенского ЖКХ приговорен к 6 годам тюрьмы за закупки насосов по завышенным ценам.

ФОТО EXZK.RU
Иллюстрационное фото

Такое решение принял суд Зельвенского района. Бывший руководитель признан виновным в умышленном совершении должностным лицом действий, явно выходящих за пределы прав и полномочий, предоставленных ему по службе, что повлекло причинение существенного вреда государственным интересам, сообщил TUT.BY официальный представитель Гродненского областного суда Павел Варейко.

Выяснилось, что с августа 2011 года по апрель 2014 года мужчина, работая директором Зельвенского ЖКХ, незаконно приобрел по завышенной цене пять насосных установок на общую сумму 103 тысячи рублей при фактической их стоимости 39 тысяч.

Бывшему начальнику жилкоммунхоза назначено наказание в виде лишения свободы сроком на 6 лет с отбыванием наказания в исправительной колонии в условиях усиленного режима, без конфискации имущества, с лишением права занимать должности, связанные с выполнением организационно-распорядительных и административно-хозяйственных обязанностей сроком на 5 лет.

С обвиняемого в пользу Зельвенского РУП ЖКХ взыскано возмещение вреда в размере 64 тысяч рублей.

Приговор не вступил в законную силу и может быть обжалован либо опротестован.

Владимир ВИКТОРОВ

КОРАТКА

ФОТА БЕЛТА

9 верасня ў Слоніме прайшло святкаванне Дня танкістаў. На свяце прысутнічалі расійскія вайскоўцы 1-й танкавай арміі — удзельнікі сумесных стратэгічных вучэнняў «Захад-2017».

ФОТА ARTBAZA.NET

У міжнародным пленэры, які днямі праходзіў у горадзе-пабраціме Слоніма Сергіевым Пасадзе, удзельнічалі слонімцы — Уладзімір Макарэвіч і Мікола Бушчык.

У Слоніме ва ўсіх адукацыйных і медычных установах 7 верасня прайшло мерапрыемства «Эвакуацыя». Напрыклад, з СШ №2 было эвакуявана больш за 400 чалавек.

РЕСТАВРАЦИЯ ВАНН
дешевле новой ванны!!!
НАЛИВНАЯ ВАННА ИЗ ЖИДКОГО АКРИЛА
НОВИНКА В РБ!!!
• Срок службы 15-25 лет!!!
ИП Крупеньков Д.Ф., УНП 590942265
ЭМАЛИРОВКА ВАНН: Срок службы 5-7 лет.
VEL 8(029)1355020 МТС 8(029)5629252

ОКНА, ДВЕРИ ПВХ
Балконные рамы ПВХ, алюминий
Отделка, утепление балконов, теплые откосы, сэндвич-панели для откосов «L», «F»-профиль, монтажная пена «PENOSIL GOLD», «REALIST»
Ремонт окон, сервисное обслуживание
Подоконники, **отливы**
Без первоначального взноса
ЧЕСТНАЯ РАССРОЧКА ДО 8 МЕСЯЦЕВ – 0%
Vel. (029) 963-87-50
МТС (029) 788-73-38
ИП Журович С.И., УНП 590858377

Подать частное объявление на сайт стало проще
133

ЕСТЬ ПРОБЛЕМЫ С ЛЕКАРСТВАМИ? ЗВОНИТЕ НА ГОРЯЧУЮ ЛИНИЮ

Министерство антимонопольного регулирования и торговли Республики Беларусь проводит мониторинг рынка лекарственных средств (цены, доступность, наличие), сообщает сайт ведомства.

Горячая линия будет открыта до 18 сентября. Граждане могут сообщать о фактах роста цен, разных ценах на одни и те же лекарства в разных аптеках (с указанием субъектов хозяйствования, их адреса), их отсутствия в продаже, а также об иных проблемных вопросах относительно обеспеченности населения лекарственными средствами по телефону (8017) 200-92-02.

Юридические лица также могут сообщать об имеющихся проблемных вопросах ведения бизнеса в фармацевтической отрасли. Каждый факт будет изучен. При необходимости будут приняты меры в соответствии с законодательством.

Горячая линия работает в рабочие дни с 9.00 до 13.00 и с 14.00 до 18.00.

Анна ВОЛОДАЩУК

КОРАТКА

16 верасня каля вёскі Парэчча Слонімскага раёна — адзінага месца ў Беларусі, дзе расце дуброўка (лапчатка) скальная — адбудзецца закладка штучнай рэзервовай папуляцыі гэтай знікаючай расліны.

У гонар 700-годдзя Навагрудскай епархіі да канца лістапада на ўездзе ў Слонім з боку Баранавічаў будзе ўсталяваны Паклонны крыж і каля магазіна «Лета» — юбілейны памятны знак.

16 верасня намеснік старшыні Слонімскага райвыканкама Уладзіслаў Уладзіміравіч Гершгорын з 9.00 да 12.00 правядзе штотыднёвую прамую тэлефонную лінію (тэл. 5-03-11).

19 верасня з 11.00 да 13.00 пройдзе прамая тэлефонная лінія (тэл. у Гродне 79-71-86) з начальнікам УУС Гродзенскага аблвыканкама генерал-маёрам міліцыі Вадзімам Іванавічам Сіняўскім.

У гарадскім парку Слоніма 10 верасня прайшоў канцэрт аматарскіх калектываў. Імпрэза цягнулася нядоўга, ды і гледачоў прыйшло няшмат.

Чарговы аўкцыён па продажы кінатэатра «Мір» запланаваны на 28 верасня. Кошт лота з першапачатковых 174 тысяч знізіўся да 35 тысяч рублёў.

У суботу на аўтастаянцы каля АЗС на Брэсцкай вуліцы загарэлася польская фура. Агнём быў пашкоджаны маторны адсек і кабіна. Адна з магчымых прычын загарання — замыканне электраправодкі.

На вуліцы 1-й Сямігодкі ў Альбярціне 7 верасня ўзнік пажар, у выніку якога была пашкоджана падлога і канапа. Гаспадар, які закурыў і заснуў, падчас пажару прачнуўся і самастойна пакінуў кватэру.

У Смаленскай вобласці ў выніку ДТЗ — сутыкнення двух грузавікоў і мікрааўтобуса — загінулі пяцёра беларусаў і трое пацярпелі. Сярод пацярпелых і кіроўца аднаго з грузавікоў, 28-гадовы слонімец.

Падрыхтавала Жанна ІВАНОВА

АЛЛО, МЫ СЛУШАЕМ ВАС

Врачи перекладывают свои обязанности на больного?

В редакцию «ГС» обратился местный житель Николай Казимирович, который поведал о неприятной ситуации, происшедшей с ним в Слонимской ЦРБ.

Вот что он рассказал:

— В 2014 году меня поставили на очередь на стентирование сосудов сердца. Я являюсь инвалидом II группы. В апреле 2017 года я лежал в больнице в Гродно, где мне сделали коронарографию. И операцию по стентированию сосудов сердца мне назначили на 31 мая 2017 года. Я нанял машину, чтобы меня отвезли в Гродно. Там меня положили в больницу. Затем пришел врач и сказал, что аппарат, на котором выполняют операцию, сломался. Он сказал, чтобы я обратно ехал домой, а когда аппарат, который стоит очень дорого, отремонтируют, мне сообщат. И сказали, чтобы по приезде в Слоним я обратился к своему кардиологу. Вот, вернулся домой, записался на прием к кардиологу, показал ему свои документы. И мне надо было делать документы на продление группы по инвалидности, так как срок заканчивался 1 сентября. Я поехал на комиссию в Волковыск, где мне продлили группу пожизненно. И с этими документами я отправился к участковому врачу Врублевской. Она мне сказала, когда я приеду, чтобы пришел к ней и она созвонится с Гродно, чтобы согласовать, когда мне ехать на стентирование. Но когда я пришел, мне сказали, что мой участковый доктор в отпуске, а заменяет ее другой врач, С. Я обратился к С., которая сказала, что она не мой участковый врач, поэтому ничего сделать не может.

ФОТО PPT4WEB.RU

«Как не мой врач, ведь Вы заменяете моего лечащего врача, получаете за это деньги?» — сказал я доктору. На это она мне сказала, чтобы я сам звонил в Гродно и узнавал, когда можно ехать в больницу в Гродно на операцию. Затем взяла мои документы и пошла к кардиологу М. После врачи вызвали меня к себе и в один голос сказали: «Звоните в Гродно сами, так как Вам это надо, а не нам». Тогда я сказал, что буду обращаться в «Газету Слонимскую», на что мне ответили, что в газете мне ничем не помогут. Так куда мне обращаться, если я пройду десять метров и начинаю задыхаться?

Прокомментировать ситуацию мы попросили главного врача Слонимской ЦРБ Галину Моисеенкову.

— Николаю Казимировичу необходимо пройти еще дополнительное обследование, которое ему назначили на 18 сентября. После этого заведующий поликлиникой согласует день стентирования.

И такой вариант возможен, что пациент может звонить сам в кардиодиспансер и согласовывать дату, которая удобна для самого пациента. Документы все подготовлены, только надо позвонить и согласовать дату. Более того, со вчерашнего дня (11 сентября. — **Прим. авт.**) я дала указание все согласования делать только лечащему врачу и заведующему. И в этом случае никаких вопросов не было, просто это такие особенности у Николая Казимировича. И никто ему не говорил, что это его проблемы, — прокомментировала ситуацию Галина Михайловна.

Анна ВОЛОДАЩУК

ЧУПП "АНМИКС" УНП 590095116

ГОРОДСКИЕ ИСТОРИИ

Слонимский дом полон загадок

Дому на улице Железнодорожной, 24 в Слониме более 80 лет. Сейчас в нем живет уже пятое поколение семьи Климчук. И те, кто родился в нем, считают его настоящим семейным гнездом. А сколько тайн — уже разгаданных и которые еще придется разгадать — хранит обычный с виду дом!..

Этому дому более 80 лет

Владислав Лобеев — теперешний хозяин дома

— Ходят также слухи, что на территории двора, возле дома, закопан фарфоровый сервиз... Но пока мы его не нашли. Возможно, когда-нибудь он и всплывёт.

С чего начинался дом

Сейчас в доме проживает Владислав Лобеев со своей семьёй. А построили дом его прадедушка и прабабушка — Емельян и Софья Климчук.

За участок земли и деревянный сруб, как рассказывает Владислав Лобеев, в то время прадедушка и прабабушка заплатили 2000 польских злотых. Документы на дом, кстати, хранятся и по сей день. Согласно им, проект дома был создан и выдан 23 октября 1932 года. Сохранились и домовые книги, которые были при польском и советском времени, и акт купли-продажи земли. Как отмечается в документе, прабабушка Софья Климчук не умела писать, поэтому вместо подписи на документе был поставлен отпечаток её пальца тушью.

По рассказам хозяина дома, его предки происходили с Полесья. После заработков в Сибири купили участок в Слониме, так как на то время город считался хорошим и зажиточным. Строили дом около четырех лет и заселились полностью уже в 1936 году.

Прадед Емельян Климчук был рабочим на железнодорожной станции. Поэтому его и не забрали в армию с началом войны — у железнодорожников была бронь. В своё время прадеду даже предоставлялась служебная жилплощадь напротив железнодорожной станции, там, где в советские годы находился военный госпиталь. Входили на его территорию через одну из «ниш». Эти входы в стене бывшего госпиталя и сейчас привлекают внимание прохожих. Как работнику железной дороги, прадеду, а также членам его семьи полагалась медицинская помощь. Таким образом, прабабушка Владислава проходила медицинское обследование в ведомственном госпитале в самой Варшаве.

Прадедовская заначка

Дом, который немало повидал на своем веку, сам хранит много загадок. После каждого ремонта в доме хозяева находят что-нибудь из старых вещей.

— Прадедушка работал на спиртзаводе в Слониме, и в 80-х отец нашёл под бордюром, которым была выложена дорожка во дворе, около двадцати бутылей со спиртом. Но они были закопаны вниз горлышком — пробки прогнили, и содержимое вылилось, только в одной из них осталась огненная жидкость, — делится семейными тайнами Владислав.

Бутыли были не единственной интересной находкой. Дело в том, что с приходом оккупантов многие семьи прятали особо ценные вещи, закапывая их на территории своего участка. В семье Климчук так закопали самую большую драгоценность — швейную машинку, фактически кормилицу. Она давала доход семье в самые тяжелые годы. «Что умеешь — за плечами не носишь», — приговаривала бабушка Владислава, Нина, вслед за ее мамой Софьей Александровной. Именно по решению старших Нину Климчук отдали на учебу в польскую «zawodowku», где учили девочек не только грамоте, но и многим рукоделиям. Эти умения бабушка Нина Емельяновна передала и своей внучке Зое, за что она безмерно благодарна — и ей они пригодились в трудные годы.

В доме и сегодня стоит швейная машинка «DIABOLO», на которой шьет Владислав.

— В своё время бабушка на ней шила, это был её основной заработок. С тех пор остался мешочек со старинными пуговицами и разными пряжками. На одной из пряжек стоит надпись «Solide. Poris», — упоминает Владислав.

А года три назад обнаружилась ещё одна заначка. В доме проводился очередной ремонт, и в этот раз Владислав нашёл за дверным косяком абсолютно новые, аккуратно сложенные купюры злотых 1938 года выпуска. Правда, как признается хозяин дома, ценность их только в том, что их серийные номера идут по порядку.

Тайны и находки

Хранит семейные тайны и чердак дома, где Владислав обнаружил старый колокольчик, документы, свидетельство о браке прадедушки и прабабушки. Нашелся даже немецкий учебник по географии 1856 года. Стоит отметить, что многие страницы в этой книге цветные, что для того времени было большой редкостью.

Самой важной находкой с исторической точки зрения семья считает портативную немецкую печатную машинку, тоже найденную при проведении одного из ремонтов. Как вспоминает сестра Владислава Зоя Гоман, которая сейчас живет в России, машинка была полностью рабочей, упакована в вощеную бумагу и содержала запасной комплект литер. Эту портативную машинку дети Лобеевых передали в Народный музей революционной и боевой славы при школе №4 его руководителю Александру Жуковскому. Перед этим дома прошёл целый консилиум: что делать с находкой?

В доме на латунных ручках дверей, которые были установлены более 80 лет назад и служат сейчас, стоит клеймо «BOROVSHKI SLONIM». Помимо дверей, внимание привлекают и окна с особой системой закрывания, с латунными ручками, с вертикальным поворотным устройством. В доме оригинальные печка и плита, выложенные при строительстве дома, исправно служат до сих пор.

Крыша беседки, которую недавно построили во дворе, покрыта черепицей 1934 года. Когда дом перекрывали, её не выбросили, и сейчас она пригодилась.

Это не просто дом

Этот дом ещё полон загадок, и, пожалуй, при следующем ремонте или вскапывании грядок будет обнаружено ещё много всего интересного. Но тут дело, конечно, не в ценных предметах, которые находили или еще будут найдены. Недаром говорят, что дом там, где твое сердце. Самая главная ценность дома — это его обитатели.

— Мы, пятое поколение, помним всех наших родных, кто причастен к этому дому. И его устроителей (фундаторов) — Емельяна и Софью Климчук, их детей — Нину, Евгению и Ирину, их многочисленных внуков и их детей! Это не просто дом — это настоящее семейное гнездо. Поэтому, когда умерла наша мама София Анатольевна Лобеева, было принято решение не продавать дом, возмещая каждому наследнику материальный эквивалент его доли, а оставить всё в одних руках — нашему самому младшему брату, Владиславу. Я отлично помню нашего прадедушку, нашу прабабушку и знаю, что многим в своей жизни я обязана и за многое благодарна именно им! Как и мой младший брат Владислав, и уже ушедший Виталий. И если про кого-то говорят: «Иваны, не помнящие родства» — то это точно не про нашу семью и не про наш дом, — с гордостью отмечает Зоя Гоман.

Татьяна ПЛАХЕТКО
ФОТО АВТОРА
ФОТО ДОМА И ИНТЕРЕСНЫХ НАХОДОК СМОТРИТЕ НА САЙТЕ GS.BY

НА ВСЕЙ УЛИЦЕ ОСТАЛСЯ ТОЛЬКО ОДИН ДОМ

Софья Климчук — первая хозяйка дома

— В военное время был отдан приказ сжечь всю улицу Железнодорожную по той причине, что фашисты получили информацию, будто люди помогают партизанам. Когда начал гореть наш дом, прадед его потушил. Это увидел один из эсэсовцев и приказал расстрелять моего прадеда, — рассказывает Владислав Лобеев историю, которая передаётся из уст в уста в его семье.

По рассказам слонимчанина, его прабабушка, можно сказать, вымолила своего мужа у смерти. Бросилась в ноги эсэсовцу и стала просить, чтобы пожалел детей, которые останутся сиротами... Тогда тот отправил отряд дальше, а когда никто не видел, сделал два выстрела в воздух, чтобы все подумали, что он прадеда застрелил.

— А так вся улица была сожжена... Остался только наш дом, — говорит Владислав.

Бизнес-центр «Альбион» по адресу: ул. Красноармейская, 73 Б
Аренда помещений под офис, торговлю, складские помещения с использованием погрузчика
Площадь арендуемых помещений от 20 м² до 1500 м², складские помещения от 120 м² до 350 м²
+375293990923, 801562-5-01-44
ИП Шидерский Р.Э. УНП 590324509

ТЕХОХРАНА
ПРОЕКТИРУЕМ, СТРОИМ, ОБСЛУЖИВАЕМ
27 лет на рынке
• Пожарная сигнализация
• Видеокамеры и цифровые системы видеонаблюдения
• Охранная сигнализация
• Локально-вычислительные сети
• Телефонная связь (М/АТС)
• Электромонтажные работы
• Электроизмерительные работы
• Электроосвещение и электроснабжение
Тел. г. Гродно 8-0152-77-37-42, 77-37-43, 77-37-44
г. Слоним, ул. Красноармейская, 72, тел. 8-01562-63334,
Вел. 8-029-108-80-14, МТС 8-033-684-04-30, 8-033-684-07-46
ООО «Техохрана» УНП 500059606, Лиц. МЧС №02300/720**18.01**.08-**03.01**.2018

СДАЮ КВАРТИРУ НА СУТКИ И БОЛЕЕ
Есть всё для комфортного проживания и отдыха.
Наличный и безналичный расчёт, wi-fi.
Тел.:8-029-960-59-55
8-029-587-71-32
ИП Остапенко С.В. УНП 590857539

В первый рабочий день учителя вместе завтракают

КАК В ШВЕЦИИ НАЧИНАЕТСЯ НОВЫЙ УЧЕБНЫЙ ГОД

ОКОНЧАНИЕ.
НАЧАЛО В №36

Мягкий старт учебного года

Мягкий старт в этом году запомнится мне надолго. В один из солнечных дней организовали мы, педагоги, ориентирование в лесу. Я была одним из пикетов, который дети должны были найти в самом конце. Просидев в лесу почти три часа, насобирав ведро грибов, объевшись ягодами, я так и не дождалась быть найденной. Как оказалось потом, учитель физкультуры дал мне ошибочные координаты, а дети искали меня совсем в другом месте.

Когда происходят подобные казусы и кто-то из педагогов делает ошибки или упущения в планировании массовых мероприятий, все переводится в шутку и вместо наказания за упущение ответственное лицо окружается такой заботой и сочувствуем, что промахи забываются уже через час. Но я уверена, что этот человек, которого все коллеги подошли и обняли, взбодрили и которому выразили свое понимание (мы не роботы, любой может ошибиться!) в другой раз сделает свою работу на совесть, без упущений!

Настрой на позитив

Если бы мне разрешили изменить школьную систему в Швеции, я бы предпочла традиционные трехмесячные летние каникулы и незабываемое 1 сентября. Ведь лето еще здесь, оно манит, оно зовет, оно дразнит. И как бы нетрадиционно ни начинался урок в шведской школе в эти августовские жаркие дни, всегда найдутся детки, которые не слышат школьного звонка и, зачарованные летней сказкой, не торопятся в школьные стены. И мы, педагоги, терпеливо их собираем в разных концах школьного двора и заманиваем за школьные парты. Ведь даже перед походом в парк надо проверить посещение, побеседовать о будущем дне, уделить немножко внимания каждому человечку и настроиться на позитивные эмоции.

ФОТО ИЗ ЛИЧНОГО АРХИВА ИРИНЫ КОЖЕВНИКОВОЙ

Шведские школьники

Я в эти недели стараюсь проводить уроки на природе. Записываем звуковые эффекты в близлежащем лесу, поем под гитару в школьной беседке, танцуем на лугу. Вместе с ребятишками наслаждаюсь и я, любитель лета, последними жаркими деньками, выполняя свою педагогическую функцию и одновременно находя отдушину. Ведь впереди — нелегкий учебный год. И надо правильно распределить силы, чтобы хватило позитива на долгое время. А в шведской школе, где отсутствует структура, оценки выставляются лишь с 6-го класса, почти нет домашних заданий и авторитет педагога сведен к нулю, это очень нелегко. Но об этом расскажу я в другом материале.

Ирина КОЖЕВНИКОВА,
СТОКГОЛЬМ – ЖИРОВИЧИ

Нетрадиционные первые уроки

Первый школьный день, как правило, очень короток и длится лишь до 12 часов. Вместо обычных уроков, помимо театрализованного представления на школьном дворе, организуются дружеские матчи между классами, импровизированные концерты, походы в городские парки и музеи.

В течение двух недель работают педагоги нетрадиционно, делая акцент на сплочении классного коллектива, предлагая ученикам разнообразные мероприятия. Никаких домашних заданий, минимум стресса и постепенное вхождение в школьные будни. Потому, наверное, и начинается учебный год на две недели раньше, чем в других странах.

Игорь Подгородецкий:

«Привычки рабства слишком глубоко в нас внедрились...»

РИСУНОК ЕВГЕНИЯ ИВАНОВА.

Никогда не испытываю проблем в общении с людьми малообразованными, так как исхожу из принципа: каждый человек в какой-то области знает больше тебя, у каждого человека можно чему-то полезному поучиться.

Единственное, чего не перевариваю, так это агрессивного дебилизма: когда у человека за душой знаний маловато, последнюю книжку он прочитал лет тридцать назад, еще в школьные годы, когда, кроме белорусского телевидения и московских новостей, он ничего не смотрит, а про независимые СМИ и не слышал, или ему лень что-то иное прочитать, потому что тогда понадобится думать, сравнивать, анализировать, а думать — это тяжеловато, его попросту к этому не приучили. Раньше я дал себе зарок: не вступать в дискуссии с банными агитаторами, но в жизни уж так бывает, что и дважды на одни и те же грабли наступишь.

После посещения парной с веником в слонимской бане люди рассаживаются на скамейки в раздевалке, чтобы немного поостыть, охладиться. Когда я присоединился к отдыхающим, там уже полным ходом шла политическая дискуссия — трое посетителей, то ли отставные прапорщики, то ли офицеры, атаковали молодого студента.

— Мы русские! — кричал один.

— У нас другая психология, нам эта демократия не нужна, мы другие. Нам это не подходит. Это в Европе пусть они как им хочется, а нам не надо, нам нужен хозяин, твердая рука. Что, разве плохо мы живем? — подхватил его товарищ помоложе.

— Дача у меня за семь километров от города: захотел — картошечки накопал, сварил, сальцем заправил, тут и огурчики, и помидорчики. Захотел — пошел в лес, грибочков набрал, захотел — на рыбалку поехал, рыбки наловил на уху. Живи и радуйся, чего еще надо? В твоей с*аной Америке люди на улицах в картонных коробках спят. Вот один в Слониме выиграл «Зеленую карту»... Здесь он ходил королем, пальцы веером расставив. Год там побыл, языка не знает, работа самая грязная. Нет, говорит, хочу назад. Так его же не пускают, пять лет должен там отбыть. Вот тебе и Америка.

Где он услышал, что кого-то в Америке за уши держат и назад не пускают, я не спрашивал. Отставники продолжали свою политбеседу.

— Одна моя хорошая знакомая, Кристина, 15 лет уже в Израиле живет. Где, спрашиваю, ты работаешь. Уборщицей, говорит. Здесь она была продавцом, как принцесса на кассе сидела, а там — уборщица. Наши люди оттуда бегут. Вот из Германии 700 тысяч русских немцев попросились у Путина, чтобы разрешил им поселиться в Крыму. Путин пока не дал ответа, — продолжал разговор отставник.

По официальным немецким данным, количество русскоязычных возвращенцев, а это значит не только русские немцы, составляет всего 1,5%. Средний возраст уехавших назад колеблется от 60 до 65 лет.

В раздевалке дискуссия распалилась с новой силой, когда студент, воспользовавшись упоминанием слова «Крым», высказался насчет агрессивности и непредсказуемости Путина. Я ему поддакнул в смысле, а что еще можно ожидать от человека, выросшего в семье, где дедушка был поваром сначала у Ленина, а потом у Сталина. Лучше бы я не встревал в разговор, так как посыпалась лавина обвинений во лжи и тому подобном, только что контрой недобитой не назвали.

Пришел я в расстроенных чувствах домой, взял в руки для успокоения души томик одного русского классика. Вот что я там вычитал. «Привычки рабства слишком глубоко в нас внедрились; не скоро мы от них отделаемся. Нам во всем и всюду нужен барин. Почему, в силу каких резонов мы записываемся в кабалу, это дело темное; такая уж, видно, наша натура, но главное дело, чтоб был у нас барин. Ну, вот он и есть у нас; это значит, наш, а на все остальное мы наплевать! Чисто холопы! И гордость холопская, и холопское уничижение. Новый барин народился, старого долой! То был Яков, а теперь Сидор; в ухо Якова, в ноги Сидору! Народ мы мягкий, в руки нас взять немудрено: сейчас кто палку взял, тот и капрал».

Написал это Иван Тургенев 150 лет назад. Как медленно все-таки меняется человеческая психология.

Со слов Игоря ПОДГОРОДЕЦКОГО записала Анна ВОЛОДАЩУК

P.S. Через неделю после описываемых событий пошел я в свою жировичскую баню, туда же приехали четверо слонимчан предпенсионного возраста. На этот раз, к моему удивлению, картина была совершенно иная: очень трезвые реалистические оценки политической и экономической ситуации, чувствовалось самостоятельное мышление, хорошее знание реальных, а не вымышленных фактов. Значит, не всех можно оболванить с помощью однобокой ура-патриотической пропаганды.

СДАЮТСЯ В АРЕНДУ
ПОМЕЩЕНИЯ ПЛОЩАДЬЮ 150, 120, 60 И 40 М.КВ.
для размещения объектов торговли или услуг по ул. Ершова, 58А (рядом «Евроопт», «Остров Чистоты», «Лагуна», «Одежда из Европы», Кристалл»).
Помещения в отличном состоянии, готовы к использованию, 1-й этаж, отдельный вход, удобный подъезд, большая стоянка
Тел.: 8(029) **622-75-01**
УНП 500260402

ИП Адамчик Д.С., УНП 691865942
РЕМОНТ И РЕСТАВРАЦИЯ МЯГКОЙ МЕБЕЛИ
Широкий выбор тканей и дизайна
Новые еврокниги
Переделаем кровать в тахту, диван — в угловой
Ремонт любой сложности
Пенсионерам, инвалидам — скидка до 50 %
При сдаче двух единиц — скидка 20 %
Пуфик в подарок
Наличный и Безналичный расчёт
Доставка бесплатно
8(029)9209986, 8(033)6387269

УО «Слонимский профессионально-технический колледж»
приглашает на курсы по подготовке водителей МТС категории «В» и переподготовке водителей МТС категории «В» на «С», с «С» на «D» и с «С» на «СЕ». Переподготовке трактористов на право управления колёсными тракторами категории «В», самоходными машинами категории «D», «F».
Оплата за обучение в рассрочку.
УНП 500041856 Справки по телефону 8(01562) 3-62-58

Натяжные потолки
Экстенза Строй
VEL. 8 (044)740 47 82
от 6 руб. **МТС 8 (029)588 40 29**
РАССРОЧКА 0% до 4 месяцев
ИП Леончик Р.В. УНП 590324340

ООО „МаксиСтом" г. Слоним ул. Брестская, 69Б/4-1
СТОМАТОЛОГИЯ
зуботехнические работы, рентгенологическая диагностика (дентальная), стоматология ортопедическая, стоматология терапевтическая, стоматология хирургическая
понедельник-пятница: 9.00 - 21.00
суббота: 9.00 - 14.00
воскресенье - выходной
плюс
Вырежи КУПОН - получи 5% скидку! На лечение
ВСЕ ВИДЫ СТОМАТОЛОГИЧЕСКИХ УСЛУГ
тел./факс: 8(01562) 5-99-65
8(029) 3302434 velcom, 8(029) 7884747 МТС
Лиц. МЗ РБ № 02040/6634 30.09.10-30.09.25 УНН 590943021
рассрочка на 3 месяца без процентов

ШКАФЫ-КУПЕ
КУХНИ
По индивидуальным проектам, любая корпусная мебель
✓замер ✓доставка ✓установка
✓выезд на район ✓рассрочка без %
✓а также сборка вашей мебели, разборка
Vel 8-044-58-48-028, МТС 8-033-312-22-92

ИП Супрун С.И. УНП 590321395

КАБИНЕТ УЗИ
(бывшее здание АРЗ, рядом СТО)
- **УЗИ органов брюшной полости** (печень, желчный пузырь, поджелудочная железа, селезенка)
- **УЗИ почек, мочевого пузыря**
- **УЗИ органов малого таза у женщин** (матка, придатки)
- **УЗИ беременных**
- **УЗИ предстательной железы, мошонка**
- **УЗИ щитовидной, слюнных, молочных и др. желез**
- **УЗИ сердца**

Ждем Вас по адресу: бизнес-центр "Альбион" г. Слоним, ул. Красноармейская, 73 Б, к. 405
➤ Запись по телефонам: ◄
городской **8-01562-6-30-60**
Велком **8-029-630-60-52**
МТС **8-033-363-06-09**
ЧП «МедиСлонСервис», УНП 590325270, Лиц. №02040/7631, 30.10.2013г.-30.10.2023г.

г. Слоним, ул. Брестская, 42
(административный корпус КПФ)
Кабинет УЗИ
Аппарат эксперт-класса 2013 г.
УЗИ СЕРДЦА, СОСУДОВ, СУСТАВОВ (цветной допплер), УЗИ брюшной полости (печень, желчный пузырь, поджелудочная железа, селезёнка), почек, мочевого пузыря, предстательной железы (в т.ч. трансректально), щитовидной, молочных, слюнных желез, органов малого таза, УЗИ беременных
Гинекология
Прием врача-гинеколога, диагностика, лечебно-консультативная помощь, анализы на ИППП методом ПЦР
Предварительная запись
Тел.: 8-01562-5-50-89
Моб.: 8-029-923-21-77
ооо «Медцентр УЗИ» лиц. № 02040/5523 Минздрав РБ до 20.12.2023 УНП 590770282

18 — 24 сентября

18 сентября ПОНЕДЕЛЬНИК

ИМЕНИНЫ В ЭТОТ ДЕНЬ
Авдей, Елизавета, Луиза, Захар, Раиса, Глеб, Афанасий
ПО КАТОЛИЧЕСКОМУ КАЛЕНДАРЮ
Станислав, Иосиф, Ирина

Беларусь 1
06.00, 07.20, 08.15 Доброе утро, Беларусь!
07.00, 08.00, 09.00, 12.00, 13.00, 15.00, 17.00, 19.00, 00.25 Новости
07.05, 08.05 Новости экономики
07.10, 08.10, 18.15, 00.05 Зона Х
09.10 Главный эфир
10.20, 11.20, 12.10, 18.30, 19.20 Женский доктор 3
12.50, 14.30, 15.25 Вторая жизнь
15.15, 18.00 Новости региона
17.05 Белорусское времечко
21.00 Панорама
21.45 Наши
22.00 След
23.45 Арена
00.40 День спорта

ОНТ
06.00, 06.30, 07.30, 08.30, 07.00, 08.00, 09.00, 11.00, 13.00, 16.00, 18.00, 20.30 Наши новости
06.05, 07.05, 08.05 Наше утро
09.05 Контуры
10.00 Жить здорово!
11.05, 13.05, 16.15, 18.15, 21.00 Новости спорта
11.10 Модный приговор
12.05 Давай поженимся!
13.10 Мужское/Женское
14.15, 16.20 Время покажет
18.20 Контрольная закупка
18.55 Удача в придачу!
19.00 Жди меня
20.00 Время
21.05 ОНТ: Ток-шоу «Наша жизнь»
22.10 Евлампия Романова-2. Следствие ведет дилетант
00.10 Обратный отсчет
01.05 Ночные новости

Беларусь 2
07.00 Телеутро
09.00, 19.10, 21.05 Телебарометр
09.35 Копейка в копейку
10.05 Кислый comment
10.15 Пингвины из Магадаскара
11.55 Мир наизнанку
12.55 Камень, ножницы, бумага
13.30 Свадьба вслепую
14.40 Счастливы вместе 5
15.40 Кот в сапогах
17.10 Ип Ман 3: Рождение легенды
19.15 Суперлото
20.10 Научи жену рулить
21.40, 22.05 Верните мне красоту
22.00 КЕНО
23.00 Их перепутали в роддоме

СТВ
06.00, 07.30, 10.30, 13.30, 16.30, 19.30, 22.30 24 часа
06.10, 17.25 Минщина
06.20, 07.45 Утро. Студия хорошего настроения
07.40, 20.10, 23.00 СТВ-спорт
08.30 Неделя
09.25, 17.35 Званый ужин
10.20 Всем по котику
10.40 Большой завтрак
11.20 Неделя спорта
11.50 Студенты
13.50 Самая полезная программа
14.40 Ремонт по-честному
15.20 Водить по-русски
15.50 Большой город
16.50 Программа о здоровье «Теледоктор»
18.35 Самые шокирующие гипотезы
20.00 Столичные подробности
20.15 Военная тайна с Игорем Прокопенко
23.05 Тайны Чапман
00.00 Соль
01.20 Белые волки

Беларусь 3
07.00 Дабраранак
07.35, 13.40 Беларуская кухня
08.05, 12.00, 19.55 Калейдаскоп
08.20, 12.15, 14.05, 23.00 Гэты дзень
08.25 Нацыянальны хіт-парад
09.20, 14.10 Дажыць да світання
10.35 Навукаманія
11.05 Мелодыі лета-2017
12.20 Эпоха
13.15 Наперад у мінулае
15.30, 21.05 Дзённікі беларускага падполля
15.55, 17.20, 21.30 Час кіно
16.05, 21.40 Маё каханне
17.30 Фрыда
19.30 Майстэрня
20.10 Ліра
20.40 Калыханка
23.05 Прадам бязвоблачнае неба

Беларусь 5
06.30 Теннис. Турнир WTA. Токио. Прямая трансляция
10.30 Футбол. Чемпионат Англии. Челси - Арсенал
12.25 Хоккей. КХЛ. Динамо-Минск - Металлург (Магнитогорск)
14.20 Итоги недели
15.00 Игры «на вырост»
15.30 Пит-стоп
16.00 Футбол. Чемпионат Англии. Манчестер Юнайтед - Эвертон
17.55 Мини-футбол. Чемпионат Беларуси. Столица (Минск) - ВитЭн (Орша). Прямая трансляция
19.40 Футбол. Беларусбанк - чемпионат Беларуси. Ислочь (Минский р-н) - БАТЭ (Борисов). Прямая трансляция
21.45 Спорт-центр
21.55 Время футбола
22.40 Футбол. Чемпионат Англии. Обзор тура

РТР-Беларусь
07.00 Утро России
10.00 Картина мира
11.00, 14.00, 17.00, 20.00 ВЕСТИ
11.40 Комната смеха
12.30 Что происходит
13.35 Наше дело
13.50, 16.50, 19.50, 23.00 Новости - Беларусь
14.35 О самом главном
15.45 60 Минут
17.35 Сваты
18.45 Андрей Малахов. Прямой эфир
20.40 «Тайны следствия»
22.10, 23.10 Благие намерения
00.15 Специальный корреспондент

НТВ-Беларусь
05.55 Астропрогноз
06.00, 07.00, 08.00, 10.00, 13.00, 16.00, 19.00 Сегодня
06.10, 07.10 Деловое утро НТВ
08.05 Таксистка
08.55 Возвращение Мухтара
09.45 За гранью
10.20, 19.40 Дневники «Удача в придачу!»
10.25 Лесник
12.00 Суд присяжных
13.25, 18.25 Обзор
14.00 ЧП. Расследование
14.25 Звезды сошлись
16.30 Новые русские сенсации
17.30 Ты не поверишь!
19.45 Пёс
21.30 На глубине
23.10 ЧП.by
23.30 Итоги дня
00.00 Жена полицейского

ТВ3
06.00 Мультфильм
07.30 10 самых
08.00 Доктор И...
08.30, 19.00, 02.50 Королек - птичка певчая
10.15 Судебные страсти
11.50 Осторожно мошенники!
12.25 Без обмана
13.10 Дедушка
15.05 Человек. Право на вечную жизнь
16.00 Свидание со звездой
17.10, 04.25 Жизнь за айфон
18.00 Парфюмерша 3
20.50, 01.55 Еда, я люблю тебя
21.50 Ревизорро
22.50 Обложка
23.20 Легенда об Искателе
00.05 Знакомство с Факерами
05.05 Временно доступен

ТНТ
06.00, 06.30, 07.00, 07.30 САШАТАНЯ
08.00, 03.00 Stand Up
09.00, 11.00, 23.00, 00.00 Дом-2
12.00 ТАНЦЫ
14.00, 14.30, 15.00, 15.30, 16.00, 16.30, 17.00, 17.30, 18.00, 18.30, 19.00, 19.30, 04.00, 04.30 Интерны
20.00, 20.30, 05.00, 05.30 Ольга
21.00 Comedy club
22.00 Однажды в России
01.00 Измены
02.00 Comedy Woman

Киномикс
01.05 Выбор
03.20 Ирландец
05.05 Медвежатник
07.10 Опасная иллюзия
09.00 Зажигание
10.50 Мошенники
12.30 Области тьмы
14.15 Нью-Йорк, я люблю тебя
16.05 Мерцающие огни
18.15 Прогулка по солнечному свету
20.00 Синистер
21.50 Синистер 2
23.30 Мой парень - псих

Дом Кино
04.00 Неподдающиеся
05.15 Родня
06.55 Любимая женщина механика Гаврилова
08.20 Мы из джаза
10.00 Не может быть!
11.50 Москва слезам не верит
14.40 Женский доктор
18.05 Сваты
22.00 Ворошиловский стрелок
23.50 Версия полковника Зорина
01.25 Ответный ход
02.55 В квадрате 45

МИР
06.55 Маша и Медведь
07.30 Доброе утро, мир!
08.35 Нет проблем
10.00, 13.15 Марьина роща-2
13.00, 16.00, 19.00 Новости
14.25, 02.30 Другой мир
15.00 Дела семейные с Еленой Дмитриевой
16.15, 17.15, 18.05 Возвращение Мухтара
19.20 Отдел 44
23.10 Муж по вызову
00.55 Она вас любит
03.55 Моя любовь

ТВ 21
10.00, 18.00, 02.00 Левша
12.05, 20.05, 04.05 Зеркала
14.25, 22.25, 06.25 Капитан Фантастик
16.25, 00.25, 08.25 Скорость - Автобус 657

ТВ 1000
08.10 Ловец снов
10.40 Учитель на замену
12.30 Мой мальчик
14.25 Дракула
16.50 Облачный атлас
20.10 Голубая лагуна
22.10 Лунатики
00.10 Цимбелин
02.10 Семьянин
04.15 Тайное окно

ТВ 1000 Русское кино
06.20 Адмиралъ
08.40 Самый лучший день
10.45 Спартак и Калашников
12.40 Академия пана Кляксы
14.30 Одноклассницы
16.20, 17.05, 04.20, 05.05 Мачеха
18.20 Артистка
20.20 Мама
22.20 Тарас Бульба
01.05 Мама не горюй
02.50 Одноклассницы Новый поворот

РЕТРоТВ
06.00, 00.00 Приключения Тарзана в Нью-Йорке
07.10, 01.10 Бенефис Сергея Мартинсона
08.15, 02.15 Отец солдата
09.45, 03.45 Тройной крест
12.00 Анна Каренина
13.35 Юрий Соломин
14.30 Цирк
16.00 Путешествие с Анитой
17.40 Возвращение домовенка
18.00 Следствие ведут ЗнаToKи
19.30 Незнайка в Солнечном городе. Побег
19.50 Приключения Тома Сойера и Гекльберри Финна
21.00 Семнадцать мгновений весны
22.15 Развод по-итальянски

ВТВ
06.00, 15.15 ВОРОНИНЫ
07.20 ДУРАКИ И ДОРОГИ
07.40, 04.20 СМЕШАРИКИ
08.00, 04.40 ФИКСИКИ
08.15, 04.55 ДУДА И ДАДА
08.40, 03.50 ЕРАЛАШ
09.30 СЕРДЦА ЗА ЛЮБОВЬ
10.00 МИСТЕР И МИССИС Z
10.40 ХАТИКО: САМЫЙ ВЕРНЫЙ ДРУГ
12.40 6 КАДРОВ
13.00 УСПЕТЬ ЗА 24 ЧАСА
14.10 ТУРБО МИКСЕР
16.45 ПРИНЦ СИБИРИ
17.50, 23.15 УРАЛЬСКИЕ ПЕЛЬМЕНИ
19.00 МОЛОДЁЖКА 5
20.10 ДВА ОТЦА И ДВА СЫНА
21.20 ПРИЗРАЧНЫЙ ГОНЩИК 2
00.00 ЗДЕСЬ КТО-ТО ЕСТЬ...
00.50 БЕЗМОЛВНЫЙ СВИДЕТЕЛЬ
02.00 ЗАКРЫТАЯ ШКОЛА
03.30 ЛОВИ МОМЕНТ
05.10 АМАЗОНКИ

Sci-Fi
06.00, 10.50, 15.05, 02.10 Тайны Смоллвиля
06.45, 15.55, 01.25 Черная материя
07.35, 08.00, 10.00, 10.25, 05.10, 05.35 Люди в черном
08.25, 20.55, 04.25 Флэш
09.10, 21.40, 03.40 Стрела
11.35, 02.55 Мерлин
12.25 Вояджер: Последний рубеж
13.35, 14.20, 19.25, 20.10, 23.55, 00.40 Звездные врата
16.45, 17.35, 22.25, 23.10 Доктор Кто
18.25 Как построить планету

19 сентября ВТОРНИК

ИМЕНИНЫ В ЭТОТ ДЕНЬ
Михаил, Кирилл, Архип, Макар
ПО КАТОЛИЧЕСКОМУ КАЛЕНДАРЮ
Януарий, Федор, Констанция

Беларусь 1

06.00, 07.20, 08.15 Доброе утро, Беларусь!
07.00, 08.00, 09.00, 12.00, 13.00, 15.00, 17.00, 19.00, 00.25 Новости
07.05, 08.05 Новости экономики
07.10, 08.10, 18.15, 00.05 Зона Х
09.10, 22.00 След
10.55, 12.10, 18.30, 19.20 Женский доктор 3
13.15 Детский доктор
13.45 День в большом городе
14.45, 15.25 Певица
15.15, 18.00 Новости региона
17.05 Белорусское времечко
21.00 Панорама
21.45 Агентства телевизионных новостей
23.45 Сфера интересов
00.40 День спорта

ОНТ

06.00, 06.30, 07.30, 08.30, 07.00, 08.00, 09.00, 11.00, 13.00, 16.00, 18.00, 20.30 Наши новости
06.05, 07.05, 08.05 Наше утро
09.05 Жить здорово!
10.10 Теория заговора
11.05, 13.05, 16.15, 18.15, 21.00 Новости спорта
11.10 Модный приговор
12.05 Давай поженимся!
13.10 Мужское/Женское
14.15, 16.20 Время покажет
18.20 Контрольная закупка
18.55 Удача в придачу!
19.00 Пусть говорят
20.00 Время
21.05 Отчий берег
23.10 Евлампия Романова-2. Следствие ведет дилетант
01.10 Ночные новости

Беларусь 2

07.00 Телеутро
09.00, 18.50 Телебарометр
09.05, 18.55 Месть
11.05, 22.05 Нераскрытые тайны
12.15 Два рубля
12.35 Богиня шопинга
13.05, 20.55 Понаехали 2. Каникулы вслепую
14.10 Барышня-крестьянка
15.25, 23.10 Их перепутали в роддоме
16.20, 00.05 Пин_код
17.05 Онлайн. Вне сети
17.35 Шальной ангел
22.00 Спортлото 6 из 49, КЕНО

СТВ

06.00, 07.30, 10.30, 13.30, 16.30, 19.30, 22.30 24 часа
06.10, 17.25 Минщина
06.20, 07.45 Утро. Студия хорошего настроения
07.40, 20.10, 23.00 СТВ-спорт
08.30, 23.25 Тайны Чапман
09.25 Всем по котику
09.35, 17.35 Званый ужин
10.40, 18.35 Самые шокирующие гипотезы
11.30, 22.00 Смотреть всем!
11.50 Студенты
13.50 НА КРАЮ СТОЮ
15.25 Водить по-русски
16.00 Центральный регион
16.50 Солдаты и офицеры
20.00 Столичные подробности
20.15 Территория заблуждений
23.05 Автопанорама
00.15 Загадки человечества с Олегом Шишкиным
01.05 Белые волки

Беларусь 3

07.00 Дабраранак
07.35, 14.20 Беларуская кухня
08.05, 12.00, 19.55 Калейдаскоп
08.20, 12.15, 15.15, 20.15, 22.15 Гэты дзень
08.25, 18.45 Людміла Гурчанка
09.15, 15.20 Маабіцкі сшытак
10.45 Камертон
11.20, 18.05 Апошні дзень
12.20 Іван Шамякін
12.40 Славянскі базар у Віцебску-2007
14.50 Размаўляем па-беларуску
16.50, 21.05 Партызаны супраць Вермахта
17.20, 21.30 Матч
19.30 Ваша лато
20.20 Твар у твар
20.40 Калыханка
22.20 Кліч мора

Беларусь 5

06.10 Теннис. Турнир WTA. Токио. Прямая трансляция
12.00 Футбол. Беларусбанк - чемпионат Беларуси. Ислочь (Минский р-н) - БАТЭ (Борисов)
13.55 Время футбола
14.40 Мини-футбол. Чемпионат Беларуси. Столица (Минск) - ВитЭн (Орша)
16.15 Футбол. Чемпионат Англии. Обзор тура
17.10 Гандбол. Лига чемпионов
17.40 Спорт-кадр
18.10 Гандбол. SEHA-Газпром лига. БГК им. Мешкова (Беларусь) - Динамо (Сербия). Прямая трансляция
19.55 Хоккей. Кубок Беларуси. 1/2 финала. Первый матч.Юность-Минск - Неман (Гродно). Прямая трансляция
22.15 Спорт-центр
22.25 Баскетбол. Лига чемпионов. 1-й квалификационный раунд. 1-й матч.Приштина (Косово) - Цмокі-Мінск (Беларусь)

РТР-Беларусь

07.00 Утро России
11.00, 14.00, 17.00, 20.00 ВЕСТИ
11.40 Комната смеха
12.00, 20.40 «Тайны следствия»
13.50, 16.50, 19.50, 23.00 Новости - Беларусь
14.35 О самом главном
15.45 60 Минут
17.35 Сваты
18.45 Андрей Малахов. Прямой эфир
22.10 Простые вопросы
22.30, 23.10 Благие намерения
00.30 Вечер с Владимиром Соловьевым

НТВ-Беларусь

05.55 Астропрогноз
06.00, 07.00, 08.00, 10.00, 13.00, 16.00, 19.00 Сегодня
06.10, 07.10 Деловое утро НТВ
08.05 Таксистка
08.55 Возвращение Мухтара
09.45, 23.10 ЧП.by
10.20, 19.40 Дневники «Удача в придачу!»
10.25 Лесник
12.00 Суд присяжных
13.25, 18.25 Обзор
14.05 Место встречи
16.30 ППС
17.30 Улицы разбитых фонарей
19.45 Пёс
21.30 На глубине
23.30 Итоги дня
00.00 Жена полицейского

ТВ3

06.00 Мультфильм
08.25 Доктор И...
08.55, 19.05, 01.55 Королек - птичка певчая
10.35, 03.40 Судебные страсти
12.15 Слепая
13.15 Гадалка
14.15, 05.10 Параллельный мир
15.10 Тренди
15.40 Сделка
16.10 Естественный отбор
17.10 Откровенно
18.05 Парфюмерша 3
21.00 Вокруг света. Места силы
22.00 Ревизорро
23.05 Истории спасения
23.35 Легенда об Искателе
00.25 Глаз

ТНТ

06.00, 06.30, 07.00, 07.30, 12.00, 12.30, 13.00, 13.30, 14.00 САШАТАНЯ
08.00, 03.00 Stand Up
09.00, 10.30, 23.00, 00.00 Дом-2
14.30, 15.00, 15.30, 16.00, 16.30, 17.00, 17.30, 18.00, 18.30, 19.00, 19.30, 04.00, 04.30 Интерны
20.00, 20.30, 05.00, 05.30 Ольга
21.00 Comedy club
22.00 Однажды в России
01.00 Измены
02.00 Comedy Woman

Киномикс

01.35 Тихая гавань
03.30 Порочные связи
05.00 Три девятки
07.00 Параллельные миры
08.50 Слова
10.35 Вторая жизнь Уве
12.35 Опасная иллюзия
14.20 Война полов
16.00 Охота
18.00 Выживут только любовники
20.00 Спроси у пыли
22.00 Таинство
23.45 Области тьмы

Дом Кино

04.00, 14.40 Женский доктор
07.10 По семейным обстоятельствам
09.45 Неисправимый лгун
11.10 Версия полковника Зорина
12.50 Ворошиловский стрелок
18.05 Сваты
22.00 Три плюс два
23.45 «Частный детектив, или Операция «Кооперация»
01.30 Небеса обетованные

МИР

07.00 Маша и Медведь
07.30 Доброе утро, мир!
08.35 Нет проблем
10.00 Любимые актеры
10.30, 13.15 Марьина роща-2
13.00, 16.00, 19.00 Новости
14.25 Другой мир
15.00, 01.00 Дела семейные с Еленой Дмитриевой
16.15, 17.15, 18.05 Возвращение Мухтара
19.20 Отдел 44
23.10 Мамочки
02.00 Профилактика на телеканале

ТВ 21

10.00, 18.00, 02.00 Александровский сад
11.00, 19.00, 03.00 Глубокое синее море
12.40, 20.40, 04.40 Бегущая от реальности
14.15, 22.15, 06.15 Страшные сказки
16.30, 00.30, 08.30 Снайпер

ТВ 1000

06.10, 18.20 Такси 4
08.00 Лунатики
09.55 Цимбелин
11.55 Голубая лагуна
14.00 Тайное окно
15.55 Семьянин
20.10 Возвращение в Голубую лагуну
22.10 Останься со мной
00.05 Елизавета
02.25 Обитель проклятых
04.20 1408

ТВ 1000 Русское кино

06.20 Тарас Бульба
09.05 Мама
11.05 Мужчина с гарантией
12.50 Академия пана Кляксы
14.35 Одноклассницы Новый поворот
16.20, 17.05, 04.20, 05.05 Второй брак
18.10 Огни притона
20.20 Танцы насмерть
22.20 14+
00.30 Бумер
02.35 Горько

РЕТРоТВ

06.00, 00.00 Анна Каренина
07.35, 01.35 Юрий Соломин
08.30, 02.30 Цирк
10.00, 04.00 Путешествие с Анитой
11.40 Возвращение домовенка
12.00, 18.00 Следствие ведут ЗнаТоКи
13.30 Незнайка в Солнечном городе. Побег
13.50, 19.45 Приключения Тома Сойера и Гекльберри Финна
15.00, 20.50 Семнадцать мгновений весны
16.15 Развод по-итальянски
19.35 Великолепный Гоша
22.00 Таинственный поезд
05.40 Возвращение домовёнка

ВТВ

06.00, 15.15 ВОРОНИНЫ
07.20 ДУРАКИ И ДОРОГИ
07.40, 04.20 СМЕШАРИКИ
08.00, 04.40 ФИКСИКИ
08.15, 04.55 ДУДА И ДАДА
08.40, 03.50 ЕРАЛАШ
09.30, 19.00 МОЛОДЁЖКА 5
10.40 ПРИЗРАЧНЫЙ ГОНЩИК 2
12.40 6 КАДРОВ
13.00 УСПЕТЬ ЗА 24 ЧАСА
14.10, 20.10 ДВА ОТЦА И ДВА СЫНА
16.45 ПРИНЦ СИБИРИ
17.50, 23.10 УРАЛЬСКИЕ ПЕЛЬМЕНИ
21.20 ВРАТА В 3D
00.00 ЗДЕСЬ КТО-ТО ЕСТЬ...
00.50 БЕЗМОЛВНЫЙ СВИДЕТЕЛЬ
02.00 ЗАКРЫТАЯ ШКОЛА
03.30 ЛОВИ МОМЕНТ
05.10 АМАЗОНКИ

Sci-Fi

06.00, 10.50, 15.05, 02.10 Тайны Смоллвиля
06.45, 15.55, 01.25 Черная материя
07.35, 08.00, 10.00, 10.25, 05.10, 05.35 Люди в черном
08.25, 20.55, 04.25 Флэш
09.10, 21.40, 03.40 Стрела
11.35, 02.55 Мерлин
12.25, 18.25 Как построить планету
13.35, 14.20, 19.25, 20.10, 23.55, 00.40 Звездные врата
16.45, 17.35, 22.25, 23.10 Доктор Кто

20 сентября СРЕДА

ИМЕНИНЫ В ЭТОТ ДЕНЬ
Михаил, Федор, Олег, Иоанн
ПО КАТОЛИЧЕСКОМУ КАЛЕНДАРЮ

Беларусь 1

06.00, 07.20, 08.15 Доброе утро, Беларусь!
07.00, 08.00, 09.00, 12.00, 13.00, 15.00, 17.00, 19.00, 00.25 Новости
07.05, 08.05 Новости экономики
07.10, 08.10, 18.15, 00.05 Зона Х
09.10, 22.00 След
10.55, 12.10, 18.30, 19.20 Женский доктор 3
13.15 Детский доктор
13.45 День в большом городе
14.45, 15.25 Певица
15.15, 18.00 Новости региона
17.05 Белорусское времечко
21.00 Панорама
21.45 Актуальное интервью
23.45 Сфера интересов
00.40 День спорта

ОНТ

06.00, 06.30, 07.30, 08.30, 07.00, 08.00, 09.00, 11.00, 13.00, 16.00, 18.00, 20.30 Наши новости
06.05, 07.05, 08.05 Наше утро
09.05 Жить здорово!
10.10 Теория заговора
11.05, 13.05, 16.15, 18.15, 21.00 Новости спорта
11.10 Модный приговор
12.05 Давай поженимся!
13.10 Мужское/Женское
14.15, 16.20 Время покажет
18.20 Контрольная закупка
18.55 Удача в придачу!
19.00 Пусть говорят
20.00 Время
21.05 Отчий берег
23.10 Евлампия Романова-2. Следствие ведет дилетант
01.10 Ночные новости

Беларусь 2

07.00 Телеутро
09.00, 18.55 Телебарометр
09.05, 19.00 Месть
11.00, 22.05 Нераскрытые тайны
12.35 Богиня шопинга
13.10, 21.00 Битва салонов
14.10 Барышня-крестьянка
15.25, 23.10 Их перепутали в роддоме
16.20, 00.05 Пин_код
17.05 Онлайн. Вне сети
17.40 Шальной ангел
22.00 Спортлото 5 из 36, КЕНО

СТВ

06.00, 07.30, 10.30, 13.30, 16.30, 19.30, 22.30 24 часа
06.10, 17.25 Минщина
06.20, 07.45 Утро. Студия хорошего настроения
07.40, 20.10, 23.00 СТВ-спорт
08.30, 23.05 Тайны Чапман
09.25 Всем по котику
09.35, 17.35 Званый ужин
10.40, 18.35 Самые шокирующие гипотезы
11.35, 22.00 Смотреть всем!
11.50 Студенты
13.50 Территория заблуждений
15.30 Водить по-русски
16.10 Автопанорама
16.50 Солдаты и офицеры
20.00 Столичные подробности
20.15 Секретные территории
00.00 Загадки человечества с Олегом Шишкиным
00.50 Белые волки 2

Беларусь 3

07.00 Дабраранак
07.35, 14.25 Беларуская кухня
08.05, 12.00, 19.55 Калейдаскоп
08.20, 12.15, 15.15, 22.20 Гэты дзень
08.25, 18.45 Людміла Гурчанка
09.10, 15.20 Іжорскі батальён
10.40 Справа жыцця
10.55 Камертон
11.20, 18.05 Апошні дзень
12.20 Адкрыццё
12.45 Славянскі базар у Віцебску-2012
14.50 Размаўляем па-беларуску
16.50, 21.05 Партызаны супраць Вермахта
17.20, 21.30 Матч
19.30 Запіскі на палях
20.10 24 пытанні
20.40 Калыханка
22.25 Музыка і фарбы

Беларусь 5

06.30, 11.00 Теннис. Турнир WTA. Токио. Прямая трансляция
10.30 Спорт-кадр
15.00 Гандбол. SEHA-Газпром лига. БГК им. Мешкова (Беларусь) - Динамо (Сербия)
16.35 Хоккей. Кубок Беларуси. 1/2 финала. Первый матч.Юность-Минск - Неман (Гродно)
18.35 Время футбола
19.20 Козел про футбол
19.40, 22.25 Спорт-центр
19.50 Хоккей. КХЛ. Слован (Братислава) - Ак Барс (Казань). Прямая трансляция
23.35 Слэм-данк
23.05 Смешанные единоборства. UFC

РТР-Беларусь

07.00 Утро России
11.00, 14.00, 17.00, 20.00 ВЕСТИ
11.40 Простые вопросы
12.00, 20.40 «Тайны следствия»
13.50, 16.50, 19.50, 23.00 Новости - Беларусь
14.35 О самом главном
15.45 60 Минут
17.35 Сваты
18.45 Андрей Малахов. Прямой эфир
22.10, 23.10 Благие намерения
00.15 Вечер с Владимиром Соловьевым

НТВ-Беларусь

05.55 Астропрогноз
06.00, 07.00, 08.00, 10.00, 13.00, 16.00, 19.00 Сегодня
06.10, 07.10 Деловое утро НТВ
08.05 Таксистка
08.55 Возвращение Мухтара
09.45, 23.10 ЧП.by
10.20, 19.40 Дневники «Удача в придачу!»
10.25 Лесник
12.00 Суд присяжных
13.25, 18.25 Обзор
14.05 Место встречи
16.30 ППС
17.30 Улицы разбитых фонарей
19.45 Пёс
21.30 На глубине
23.30 Итоги дня
00.00 Жена полицейского

ТВ3

06.00 Мультфильм
08.20 Доктор И...
08.50, 19.00, 03.05 Королек - птичка певчая
10.35 Судебные страсти
12.15 Слепая
13.15 Гадалка
14.15, 04.40 Параллельный мир
15.10 Тренди
15.40 Сделка
16.10 Естественный отбор
17.05 Откровенно
18.00 Парфюмерша 3
20.50 Магаззино
21.55 Ревизорро
23.00, 05.30 Линия защиты
23.30 Легенда об Искателе
00.15 Поезд на Юму
02.15 Жанна, пожени

ТНТ

06.00, 06.30, 07.00, 07.30, 12.00, 12.30, 13.00, 13.30, 14.00 САШАТАНЯ
08.00, 03.00 Stand Up
09.00, 11.00, 23.00, 00.00 Дом-2
14.30, 15.00, 15.30, 16.00, 16.30, 17.00, 17.30, 18.00, 18.30, 19.00, 19.30, 04.00, 04.30 Интерны
20.00, 20.30, 05.00, 05.30 Ольга
21.00 Comedy club
22.00 Однажды в России
01.00 Измены
02.00 Comedy Woman

Киномикс

01.30 Зажигание
03.35 Выбор
05.20 Идеальный побег
07.00 Мошенники
08.40 Прогулка по солнечному свету
10.25 Синистер
12.15 Синистер 2
13.50 Медвежатник
16.15 Сенсация
18.15 Нью-Йорк, я люблю тебя
20.00 Ромовый дневник
22.00 Бульвар страха
23.40 Слова

Дом Кино

04.00, 14.40 Женский доктор
07.05 Гусарская баллада
08.50 Дети понедельника
10.35 «Частный детектив, или Операция «Кооперация»
12.20 Три плюс два
18.05 Сваты
22.00 Высота
23.50 Алёшкина любовь
01.25 «Тарас Бульба»

МИР

10.00 «Наше кино. История большой любви»
10.30 Любимые актеры
11.05 Дуэнья
13.00, 16.00, 19.00 Новости
13.15 Домработница
14.25, 03.00 Другой мир
15.00 Дела семейные с Еленой Дмитриевой
16.15, 17.15, 18.05 Возвращение Мухтара
19.20 Отдел 44
23.10 Жил-был дед
01.05 Мамочки
04.20 Воскресный папа

ТВ 21

10.00, 18.00, 02.00 Александровский сад
11.00, 19.00, 03.00 Мой друг Дед Мороз
12.25, 20.25, 04.25 Искупление
14.30, 22.30, 06.30 В постели с Викторией
16.10, 00.10, 08.10 Унижение

ТВ 1000

06.10 Одна встреча
07.50 Останься со мной
09.40 Елизавета
12.05 Возвращение в Голубую лагуну
14.05 1408
16.05 Обитель проклятых
18.15 Осторожно, двери закрываются!
20.10 Дневники няни
22.10 Сияние
00.30 Это очень забавная история
02.30 Учитель на замену
04.15 Мой мальчик

ТВ 1000 Русское кино

06.20 Влюбить и обезвредить
08.30 Танцы насмерть
10.30 14+
12.40 Марианна
14.20 Горько
16.20, 17.05, 04.20, 05.05 Второй брак
18.25 Маршрут построен
20.20 Тэли и Толи
22.10 Займемся любовью
00.00 Бумер 2
02.20 Самый лучший день

РЕТРоТВ

06.00, 12.00, 18.00, 00.00 Следствие ведут ЗнаТоКи
07.30, 01.30 Незнайка в Солнечном городе. Побег
07.50, 13.45, 01.50 Приключения Тома Сойера и Гекльберри Финна
09.00, 14.50, 20.55, 03.00 Семнадцать мгновений весны
10.15, 04.15 Развод по-итальянски
13.35, 19.45 Великолепный Гоша
16.00 Таинственный поезд
19.25, 23.35 Незнайка в Солнечном городе. Превращения начинаются
19.50 Трест, который лопнул
22.00 Белый, красный и

ВТВ

06.00, 15.15 ВОРОНИНЫ
07.20 ДУРАКИ И ДОРОГИ
07.40, 04.20 СМЕШАРИКИ
08.00, 04.40 ФИКСИКИ
08.15, 04.55 ДУДА И ДАДА
08.40, 03.50 ЕРАЛАШ
09.30, 19.00 МОЛОДЁЖКА 5
10.40 ВРАТА В 3D
12.30 6 КАДРОВ
13.00 УСПЕТЬ ЗА 24 ЧАСА
14.10, 20.10 ДВА ОТЦА И ДВА СЫНА
16.45 ПРИНЦ СИБИРИ
17.50, 23.05 УРАЛЬСКИЕ ПЕЛЬМЕНИ
21.20 РЕАЛЬНЫЕ УПЫРИ
00.00 ЗДЕСЬ КТО-ТО ЕСТЬ...
00.50 БЕЗМОЛВНЫЙ СВИДЕТЕЛЬ
02.00 ЗАКРЫТАЯ ШКОЛА
03.30 ЛОВИ МОМЕНТ
05.10 АМАЗОНКИ

Sci-Fi

06.00, 10.50, 15.05, 02.10 Тайны Смоллвиля
06.45, 15.55, 01.25 Черная материя
07.35, 08.00, 10.00, 10.25, 05.10, 05.35 Люди в черном
08.25, 20.55, 04.25 Флэш
09.10, 21.40, 03.40 Стрела
11.35, 02.55 Мерлин
12.25 Как построить планету
13.35, 14.20, 19.25, 20.10, 23.55, 00.40 Звездные врата
16.45, 17.35, 22.25, 23.10 Доктор Кто
18.25 В поисках науки

21 сентября ЧЕТВЕРГ

ИМЕНИНЫ В ЭТОТ ДЕНЬ
Мария, Кодрат, Дмитрий, Иосиф, Даниил, Ипатий, Андрей, Мелетий, Нестор, Зенон
ПО КАТОЛИЧЕСКОМУ КАЛЕНДАРЮ
Матвей, Ипполит, Мира

Беларусь 1

06.00, 07.20, 08.15 Доброе утро, Беларусь!
07.00, 08.00, 09.00, 12.00, 13.00, 15.00, 17.00, 19.00, 00.25 Новости
07.05, 08.05 Новости экономики
07.10, 08.10, 18.15, 00.05 Зона Х
08.50 Слово Митрополита Павла на праздник Рождества Пресвятой Богородицы
09.10, 22.00 След
10.55, 12.10, 18.30, 19.20 Женский доктор 3
13.15 Детский доктор
13.45 День в большом городе
14.45, 15.25 Певица
15.15, 18.00 Новости региона
17.05 Белорусское времечко
21.00 Панорама
21.45 Агентства телевизионных новостей
23.45 Сфера интересов
00.40 День спорта

ОНТ

06.00, 06.30, 07.30, 08.30, 07.00, 08.00, 09.00, 11.00, 13.00, 16.00, 18.00, 20.30 Наши новости
06.05, 07.05, 08.05 Наше утро
09.05 Жить здорово!
10.10 Теория заговора
11.05, 13.05, 16.15, 18.15, 21.00 Новости спорта
11.10 Модный приговор
12.05 Давай поженимся!
13.10 Мужское/Женское
14.15, 16.20 Время покажет
18.20 Контрольная закупка
18.55 Удача в придачу!
19.00 Пусть говорят
20.00 Время
21.05 Отчий берег
23.10 Евлампия Романова-2. Следствие ведет дилетант
01.10 Ночные новости

Беларусь 2

07.00 Телеутро
09.00, 18.45 Телебарометр
09.05, 18.50 Месть
11.10, 22.05 Нераскрытые тайны
12.35 Богиня шопинга
13.05, 20.55 На ножах
14.10 Барышня-крестьянка
15.25, 23.10 Их перепутали в роддоме
16.20, 00.05 Пин_код
17.05 Онлайн. Вне сети
17.35 Шальной ангел
22.00 Спортлото 6 из 49, КЕНО

СТВ

06.00, 07.30, 10.30, 13.30, 16.30, 19.30, 22.30 24 часа
06.10, 17.25 Минщина
06.20, 07.45 Утро. Студия хорошего настроения
07.40, 20.10, 23.00 СТВ-спорт
08.30, 23.25 Тайны Чапман
09.25 Всем по котику
09.35, 17.35 Званый ужин
10.40, 18.35 Самые шокирующие гипотезы
11.30, 22.00 Смотреть всем!
11.50 Студенты
13.50 Секретные территории
15.30 Водить по-русски
15.55 Минск и минчане
16.50 Солдаты и офицеры
20.00 Столичные подробности
20.15 Странное дело
23.05 Автопанорама
00.15 Загадки человечества с Олегом Шишкиным
01.05 Белые волки 2

Беларусь 3

07.00 Дабраранак
07.35 Беларуская кухня
08.05, 12.00, 19.55 Калейдаскоп
08.20, 12.15, 15.10, 22.15 Гэты дзень
08.25, 18.45 Людміла Гурчанка
09.10, 15.15 Памяць сэрца
10.45 Размовы пра духоўнае
10.55, 14.20 Камертон
11.20, 18.05 Апошні дзень
12.20 Янка Купала, Якуб Колас. Тайны біяграфіі
12.45 Аўтарскі канцэрт кампазітара Алега Елісеенкава
14.45 Размаўляем па-беларуску
16.50, 21.05 Партызаны супраць Вермахта
17.20, 21.30 Матч
19.30 Запіскі на палях
20.10 24 пытанні
20.40 Калыханка
22.20 Свята Нептуна

Беларусь 5

07.30 Теннис. Турнир WTA. Токио. Прямая трансляция
15.25 Слэм-данк
15.55 Мир английской премьер-лиги
16.25 Хоккей. КХЛ. Барыс (Астана) - Динамо-Минск. Прямая трансляция
18.55 Баскетбол. Лига чемпионов. 1-й квалификационный раунд. 2-й матч.Цмокі-Мінск (Беларусь) - Приштина (Косово). Прямая трансляция
20.50 Спорт-центр
21.00 Овертайм
21.30 Хоккей. КХЛ. Барыс (Астана) - Динамо-Минск

РТР-Беларусь

07.00 Утро России
11.00, 14.00, 17.00, 20.00 ВЕСТИ
11.40 Комната смеха
12.00, 20.40 «Тайны следствия»
13.50, 16.50, 19.50, 23.00 Новости - Беларусь
14.35 О самом главном
15.45 60 Минут
17.35 Сваты
18.45 Андрей Малахов. Прямой эфир
22.10 Простые вопросы
22.30, 23.10 Благие намерения
00.35 Поединок

НТВ-Беларусь

05.55 Астропрогноз
06.00, 07.00, 08.00, 10.00, 13.00, 16.00, 19.00 Сегодня
06.10, 07.10 Деловое утро НТВ
08.05 Таксистка
08.55 Возвращение Мухтара
09.45, 23.10 ЧП.by
10.20, 19.40 Дневники «Удача в придачу!»
10.25 Лесник
12.00 Суд присяжных
13.25, 18.25 Обзор
14.05 Место встречи
16.30 ППС
17.30 Улицы разбитых фонарей
19.45 Пёс
21.30 На глубине
23.30 Итоги дня
00.00 Жена полицейского

ТВ3

06.00 Мультфильм
08.25 Доктор И...
08.55, 19.00, 02.50 Королек - птичка певчая
10.35, 04.25 Судебные страсти
12.15 Слепая
13.10 Гадалка
14.10 Параллельный мир
15.05 Тренди
15.35 Сделка
16.05 Естественный отбор
17.05 Откровенно
18.00 Парфюмерша 3
20.50 Свидание со звездой
22.05 Ревизорро
23.10 Олигарх ТВ
23.40 Легенда об Искателе
00.30 Призрачный гонщик 2
02.00 Хэллоу, Раша!

ТНТ

06.00, 06.30, 07.00, 07.30 Гражданский брак
08.00, 03.00 Stand Up
09.00, 10.30, 23.00, 00.00 Дом-2
12.00, 12.30, 13.00, 13.30, 14.00 САШАТАНЯ
14.30, 15.00, 15.30, 16.00, 16.30, 17.00, 17.30, 18.00, 18.30, 19.00, 19.30, 04.00, 04.30 Интерны
20.00, 20.30, 05.00, 05.30 Ольга
21.00 ШОУ СТУДИЯ СОЮЗ
22.00 Импровизация
01.00 Измены
02.00 Comedy Woman

Киномикс

01.25 Три девятки
03.50 Мой парень - псих
05.55 Вторая жизнь Уве
07.55 Матч Поинт
10.05 Параллельные миры
11.55 Выживут только любовники
13.55 Спроси у пыли
16.10 Ужасное счастье
18.15 Добро пожаловать в капкан
20.00 Уайльд
21.55 Фрэнк
23.35 Нью-Йорк, я люблю тебя

Дом Кино

04.00, 14.40 Женский доктор
07.00 Всё включено - 2
08.55 Гараж
10.50 Алёшкина любовь
12.25 Высота
18.05 Сваты
22.00 Выкрутасы
23.55 Жара
01.50 Август. Восьмого

МИР

06.55, 10.00 Маша и Медведь
07.30 Доброе утро, мир!
08.35 Нет проблем
10.20, 12.30 Любимые актеры
10.50 Воскресный папа
13.00, 16.00, 19.00 Новости
13.15 Домработница
14.25, 03.00 Другой мир
15.00 Дела семейные с Еленой Дмитриевой
16.15, 17.15, 18.05 Возвращение Мухтара
19.20 Отдел 44
23.10 Тетя Клава фон Геттен
01.05 Жил-был дед
04.20 Табор уходит в небо

ТВ 21

10.00, 18.00, 02.00 Александровский сад
10.55, 18.55, 02.55 Джо
12.55, 20.55, 04.55 Альбер Камю
14.40, 22.40, 06.40 Любовь с риском для жизни
16.15, 00.15, 08.15 Давай сделаем это по-быстрому

ТВ 1000

06.10 Сияние
08.40 Это очень забавная история
10.55 Дневники няни
13.10 Ловец снов
15.55 Учитель на замену
18.05 Мой мальчик
20.10 Робин Гуд: Мужчины в трико
22.10 Кристина
00.25 В ожидании вечности
02.20 Цимбелин
04.15 Лунатики

ТВ 1000 Русское кино

06.20 Монах и Бес
08.35 Тэли и Толи
10.15 Займемся любовью
12.00 Небеса обетованные
14.20 Самый лучший день
16.20, 17.05, 04.20, 05.05 Три песни для Золушки
18.20 Спартак и Калашников
20.20 Мой папа - Барышников
22.20 Кукушка
00.20 Бесславные придурки
02.20 Мама

РЕТРоТВ

06.00, 12.00, 00.00 Следствие ведут ЗнаToKи
07.35, 13.45, 19.40, 01.35 Великолепный Гоша
07.45, 01.45 Приключения Тома Сойера и Гекльберри Финна
08.50, 14.55, 20.50, 02.50 Семнадцать мгновений весны
10.00, 04.00 Таинственный поезд
13.25, 17.35 Незнайка в Солнечном городе. Превращения начинаются
13.50, 19.45 Трест, который лопнул
16.00 Белый, красный и
18.00 ТАСС уполномочен заявить
19.10 Незнайка в Солнечном городе. Превращения продолжаются
19.30 Доктор Айболит. Фильм 4. Коварный план Бармалея
22.15 Синий лед

ВТВ

06.00, 15.15 ВОРОНИНЫ
07.20 ДУРАКИ И ДОРОГИ
07.40, 04.20 СМЕШАРИКИ
08.00, 04.40 ФИКСИКИ
08.15, 04.55 ДУДА И ДАДА
08.40, 03.50 ЕРАЛАШ
09.30, 19.00 МОЛОДЁЖКА 5
10.40 РЕАЛЬНЫЕ УПЫРИ
12.30 6 КАДРОВ
13.00 УСПЕТЬ ЗА 24 ЧАСА
14.10, 20.10 ДВА ОТЦА И ДВА СЫНА
16.45 ПРИНЦ СИБИРИ
17.50, 23.25 УРАЛЬСКИЕ ПЕЛЬМЕНИ
21.20 ТЁМНЫЙ МИР
00.00 ЗДЕСЬ КТО-ТО ЕСТЬ...
00.50 БЕЗМОЛВНЫЙ СВИДЕТЕЛЬ
02.00 ЗАКРЫТАЯ ШКОЛА
03.30 ЛОВИ МОМЕНТ
05.10 АМАЗОНКИ

Sci-Fi

06.00, 10.50, 15.05, 02.10 Тайны Смоллвиля
06.45, 15.55, 01.25 Черная материя
07.35, 08.00, 10.00, 10.25, 05.10, 05.35 Люди в черном
08.25, 20.55, 04.25 Флэш
09.10, 21.40, 03.40 Стрела
11.35, 02.55 Мерлин
12.25, 18.25 В поисках науки
13.35, 14.20, 19.25, 20.10, 23.55, 00.40 Звездные врата
16.45, 17.35, 22.25, 23.10 Доктор Кто

---

22 сентября ПЯТНИЦА

ИМЕНИНЫ В ЭТОТ ДЕНЬ
Анна, Иосиф, Северьян
ПО КАТОЛИЧЕСКОМУ КАЛЕНДАРЮ
Томан, Маурисий

Беларусь 1

06.00, 07.20, 08.15 Доброе утро, Беларусь!
07.00, 08.00, 09.00, 12.00, 13.00, 15.00, 17.00, 19.00, 01.30 Новости
07.05, 08.05 Новости экономики
07.10, 08.10, 18.15 Зона Х
09.10 След
10.55, 12.10, 18.40, 19.20 Женский доктор 3
13.15 Детский доктор
13.45 День в большом городе
14.45, 15.25, 17.05 Певица
15.15, 18.00 Новости региона
21.00 Панорама
21.45 Бесценная любовь
01.45 День спорта

ОНТ

06.00, 06.30, 07.30, 08.30, 07.00, 08.00, 09.00, 11.00, 13.00, 16.00, 18.00, 20.30 Наши новости
06.05, 07.05, 08.05 Наше утро
09.05 Жить здорово!
10.10 Теория заговора
11.05, 13.05, 16.15, 18.15, 21.00 Новости спорта
11.10 Модный приговор
12.05 Давай поженимся!
13.10 Мужское/Женское
14.15 Время покажет
16.20 «Операция «Ы» и другие приключения Шурика»
18.20 Контрольная закупка
18.55 Удача в придачу!
19.00 Поле чудес
20.00 Время
21.05 Голос
23.00 Вечерний Ургант
00.00 Майор Ветров
01.55 Ночные новости

Беларусь 2

07.00 Телеутро
09.00, 18.45 Телебарометр
09.05, 18.50 Месть
11.10 Шифры нашего тела
12.35 Богиня шопинга
13.10, 20.55 ЛавЛавCar
14.10 Барышня-крестьянка
15.25 Их перепутали в роддоме
16.20, 00.05 Пин_код
17.05 Онлайн. Вне сети
17.35 Шальной ангел
22.00 Спортлото 5 из 36, КЕНО
22.05 Битва экстрасенсов. 14 сезон

СТВ

06.00, 07.30, 10.30, 13.30, 16.30, 19.30, 22.30 24 часа
06.10, 17.25 Минщина
06.20, 07.45 Утро. Студия хорошего настроения
07.40, 20.10, 23.00 СТВ-спорт
08.30, 23.05 Тайны Чапман
09.25 Всем по котику
09.35, 17.35 Званый ужин
10.40, 18.35 Самые шокирующие гипотезы
11.30, 21.55 Смотреть всем!
11.50 Студенты
13.50 Странное дело
15.35 Водить по-русски
16.10 Автопанорама
16.50 Добро пожаловаться
17.10 Знай наших!
20.00 Столичные подробности
00.00 Загадки человечества с Олегом Шишкиным
00.45 Белые волки 2

Беларусь 3

07.00 Дабраранак
07.35, 14.35 Беларуская кухня
08.05, 12.00, 19.55 Калейдаскоп
08.20, 12.15 Гэты дзень
08.25, 18.45 Людміла Гурчанка
09.10, 15.25 Зорка
10.40 Справа жыцця
10.55 Святло далёкай зоркі
11.20, 18.05 Апошні дзень
12.20 Янка Купала, Якуб Колас. Тайны біяграфіі
12.45 Славянскі базар у Віцебску-2011
15.00 Сіла веры
16.50, 21.05 Партызаны супраць Вермахта
17.20, 21.30 Матч
19.25 Запіскі на палях
20.10 24 пытанні
20.40 Калыханка
22.15 Час кіно
22.25 Манглхорн

Беларусь 5

06.10 Теннис. Турнир WTA. Токио. 1/4 финала. Прямая трансляция
14.00 Хоккей. КХЛ. Барыс (Астана) - Динамо-Минск
16.05 Баскетбол. Лига чемпионов. 1-й квалификационный раунд. 2-й матч.Цмокі Мінск (Беларусь) - Приштина (Косово)
17.45 Овертайм
18.15 Фактор силы
18.45, 22.50 Спорт-центр
18.55 Волейбол. Чемпионат Европы. Женщины. Беларусь - Хорватия. Прямая трансляция
20.45 Футбол. Беларусбанк - чемпионат Беларуси. Динамо (Брест) - Динамо Минск. Прямая трансляция
23.00 Смешанные единоборства. UFC

РТР-Беларусь

07.00 Утро России
11.00, 14.00, 17.00, 20.00 ВЕСТИ
11.40 Простые вопросы
12.00, 20.40 «Тайны следствия»
13.50, 16.50, 19.50, 23.00 Новости - Беларусь
14.35 О самом главном
15.45 60 Минут
17.35 Сваты
18.45 Андрей Малахов. Прямой эфир
22.10 Юморина
23.10 Залатая калекцыя беларускай песні

НТВ-Беларусь

05.55 Астропрогноз
06.00, 07.00, 08.00, 10.00, 13.00, 16.00, 19.00 Сегодня
06.10, 07.10 Деловое утро НТВ
08.05 Таксистка
08.55 Возвращение Мухтара
09.45, 23.10 ЧП.by
10.20, 19.40 Дневники «Удача в придачу!»
10.25 Лесник
12.00 Суд присяжных
13.25, 18.25 Обзор
14.00 Розы для Эльзы
16.30 ППС
17.30 Улицы разбитых фонарей
19.45 Пёс
23.30 Жена полицейского

ТВ3

06.00 Мультфильм
08.20 Доктор И...
08.50 Королек - птичка певчая
10.30, 03.45 Судебные страсти
12.10 Слепая
13.10 Гадалка
14.15 Параллельный мир
15.15 Тренди
15.45 Сделка
16.15, 02.15 Рыжие
17.15, 05.15 Люди пятницы
18.10, 01.25 Битва салонов
19.10, 00.35 Жанна, пожени
20.10 Знакомство с Факерами
22.00 Советские мафии
22.50 Невидимый

ТНТ

06.00, 06.30, 07.00, 07.30 Гражданский брак
08.00, 03.00 Stand Up
09.00, 11.00, 23.00, 00.00 Дом-2
12.00, 12.30, 13.00, 13.30, 14.00 САШАТАНЯ
14.30 Однажды в России
20.00 Love is
21.00 Comedy club
22.00 Открытый микрофон
01.00 Comedy Woman
04.00 Comedy Баттл

Киномикс

01.20 Медвежатник
03.45 Опасная иллюзия
05.30 Синистер
07.20 Синистер 2
09.00 Таинство
10.45 Бульвар страха
12.25 Сестры
13.55 Ромовый дневник
16.25 Потерпевший
18.10 Области тьмы
20.00 Турецкий для начинающих
21.45 Уроки вождения
23.30 Война полов

Дом Кино

04.00, 14.40 Женский доктор
07.00 Мачеха
08.40 Загадка Эндхауза
10.35 Жара
12.30 Выкрутасы
18.05 Сваты
22.00 Укротительница тигров
23.50 Зелёный огонёк
01.15 Кин-дза-дза!

МИР

06.55, 08.35 Маша и Медведь
07.30 Доброе утро, мир!
08.50 Блондинка за углом
10.25 Любимые актеры
11.00 Табор уходит в небо
13.00, 16.00, 19.00 Новости
13.15 Домработница
14.25 Другой мир
15.00 Дела семейные с Еленой Дмитриевой
16.15 Секретные материалы
17.15, 18.05 Возвращение Мухтара
19.20 Холостяк
23.00 Садко
00.45 Держись, шоубиз!
01.15 Кошмар большого города
01.45 Пропавшие среди живых
03.15 Крестный отец

ТВ 21

10.00, 18.00, 02.00 Александровский сад
10.55, 18.55, 02.55 Бешеные
12.30, 20.30, 04.30 Ускорение
14.10, 22.10, 06.10 Молодость
16.15, 00.15, 08.15 Тяжелое ранение

ТВ 1000

06.10 Голубая лагуна
08.15 Кристина
10.30 В ожидании вечности
12.25 Робин Гуд: Мужчины в трико
14.30 Лунатики
16.25 Цимбелин
18.20 Одна встреча
19.55 Сеть
22.10 Мгла
00.35 Он, я и его друзья
02.35, 11.14
04.00 Елизавета

ТВ 1000 Русское кино

06.20 Кукушка
08.20 Мой папа - Барышников
10.20 Бесславные придурки
12.20 Ксения, любимая жена Федора
14.15 Мама
16.20, 17.05, 04.20, 05.05 Три песни для Золушки
18.20 Мужчина с гарантией
20.20 Память осени
22.20 Смайлик
00.20 Зелёная карета
02.10 Бумер

РЕТРоТВ

06.00, 00.00 Следствие ведут ЗнаToKи
07.25, 11.35, 01.25, 05.35 Незнайка в Солнечном городе. Превращения начинаются
07.45, 13.40, 19.40, 01.45 Великолепный Гоша
07.50, 13.45, 19.55, 01.50 Трест, который лопнул
08.55, 14.50, 21.00, 02.55 Семнадцать мгновений весны
10.00, 04.00 Белый, красный и
12.00, 18.00 ТАСС уполномочен заявить
13.10 Незнайка в Солнечном городе. Превращения продолжаются
13.30 Доктор Айболит. Фильм 4. Коварный план Бармалея
16.15 Синий лед
19.10 Незнайка в Солнечном городе. Побег
19.25 Доктор Айболит. Фильм 5. Айболит спешит на помощь
19.45 Телевизор кота Леопольда
22.05 Аккаттоне

ВТВ

06.00, 15.15 ВОРОНИНЫ
07.20 ДУРАКИ И ДОРОГИ
07.40, 04.20 СМЕШАРИКИ
08.00, 04.40 ФИКСИКИ
08.15, 04.55 ДУДА И ДАДА
08.40, 03.50 ЕРАЛАШ
09.30 МОЛОДЁЖКА 5
10.40 ТЁМНЫЙ МИР
13.00 УСПЕТЬ ЗА 24 ЧАСА
14.10 ДВА ОТЦА И ДВА СЫНА
16.45 ПРИНЦ СИБИРИ
17.50 КРУТЫЕ ДЕВЧОНКИ
19.40 УРАЛЬСКИЕ ПЕЛЬМЕНИ
21.20 ТЁМНЫЙ МИР. РАВНОВЕСИЕ
23.20 ПОСЛЕДНИЙ ОБРЯД
00.55 БЕЗМОЛВНЫЙ СВИДЕТЕЛЬ
02.00 ЗАКРЫТАЯ ШКОЛА
03.30 ЛОВИ МОМЕНТ
05.10 АМАЗОНКИ

Sci-Fi

06.00, 10.50, 15.05, 02.10 Тайны Смоллвиля
06.45, 15.55, 01.25 Черная материя
07.35, 08.00, 10.00, 10.25, 05.10, 05.35 Люди в черном
08.25, 20.55, 04.25 Флэш
09.10, 21.40, 03.40 Стрела
11.35, 02.55 Мерлин
12.25, 18.25 В поисках науки
13.35, 14.20, 19.25, 20.10, 23.55, 00.40 Звездные врата
16.45, 17.35, 22.25, 23.10 Доктор Кто

23 сентября СУББОТА

ИМЕНИНЫ В ЭТОТ ДЕНЬ
Петр, Павел, Андрей, Митродора, Пульхерия
ПО КАТОЛИЧЕСКОМУ КАЛЕНДАРЮ
Бернардина, Богуслав, Фекла

Беларусь 1

06.15 Існасць
06.40 И в горе, и в радости
08.20 Кулинарная дипломатия
09.00, 12.00, 15.00 Новости
09.10 Здоровье
10.00 Дача
10.35 Большой селфи-тур
11.10 50 рецептов первого
12.10, 15.45 Бесценная любовь
15.15 Краіна
16.45 Осколки счастья-2
21.00 Панорама
21.40 Счастливый вечер
22.45 Красавец и чудовище
00.25 День спорта

ОНТ

07.00, 09.00, 16.00, 20.30 Наши новости
07.05 Евлампия Романова-2. Следствие ведет дилетант
09.05 Смешарики. Спорт
09.20 Здоровье
10.25 К юбилею актрисы
11.25 Доживем до понедельника
13.20 «Удача в придачу! с «Евроопт»
14.15 Василий и Василиса
16.15, 21.00 Новости спорта
16.20 Ералаш
16.35 Теория заговора
17.35 Кто хочет стать миллионером?
19.05 Мой бизнес
21.05 Удача в придачу!
21.10 Сегодня вечером
00.30 Майор Ветров

Беларусь 2

06.55 Слишком много хвостов
07.30 Шесть лебедей
09.00, 20.50 Телебарометр
09.05 Шифры нашего тела
09.55 Свадьба вслепую
11.15, 20.55 Барышня-крестьянка
12.20 Валл-и
14.00 Малыш
15.45 Копейка в копейку
16.20 Как отделаться от парня за 10 дней
18.25 Научи жену рулить
19.25 Монстро
22.00 Спортлото 6 из 49, КЕНО
22.05 Верните мне красоту
23.15 Пираты Карибского моря: На краю света

СТВ

06.00 Солдаты и офицеры
06.50 Анфас
07.05 Тайны Чапман
08.00 Самые шокирующие гипотезы
08.50 Ремонт по-честному
09.30 Самая полезная программа
10.25 Программа о здоровье «Теледоктор»
11.00 Минск и минчане
11.35 Всем по котику
11.55 Наемники
13.30, 16.30, 19.30 24 часа
13.45, 00.55 ЗВЕЗДА ПЛЕНИТЕЛЬНОГО СЧАСТЬЯ
15.20 Водить по-русски
15.50 Большой город
16.40 Земля
17.40 НЕВОЗМОЖНЫЕ ЗЕЛЕНЫЕ ГЛАЗА
20.00 СТВ-спорт
20.10 Засекреченные списки. Роковые даты. Как рассчитать катастрофу
21.55 ЭХО ИЗ ПРОШЛОГО

Беларусь 3

07.35 Сіла веры
08.00, 12.55, 20.20 Калейдаскоп
08.15, 13.10 Гэты дзень
08.20 Лятучая мыш
10.35 Беларусь як песня
11.05 Навукаманія
11.30 Чалавек-аркестр
13.15 Камертон
13.40 Мелодыі лета-2017
14.30 Запіскі на палях
14.55 Альпійская балада
16.25 Апошні дзень
17.05 Чатыры танкісты і сабака
18.55 Белыя росы
20.40 Калыханка
21.05 Маладая жонка
22.40 Час кіно
22.50 Жыццё цудоўнае

Беларусь 5

06.10 Теннис. Турнир WTA. Токио. 1/2 финала. Прямая трансляция
10.05 Фактор силы
10.35 Футбол. Беларусбанк - чемпионат Беларуси. Динамо (Брест) - Динамо Минск
12.40 Большой спорт. Ток-шоу
13.25 Хоккей. КХЛ. Сибирь (Новосибирск) - Динамо-Минск. Прямая трансляция
15.55 Футбол. Лига чемпионов УЕФА
16.25 Мир английской премьер-лиги
16.55 Футбол. Чемпионат Англии. Саутгемптон - Манчестер Юнайтед. Прямая трансляция
18.55 Волейбол. Чемпионат Европы. Женщины. Италия - Беларусь. Прямая трансляция
20.55 Фигурное катание. Гран-при ИСУ среди юниоров. Финалы
23.00 Смешанные единоборства. UFC

РТР-Беларусь

07.00 Комната смеха
07.40 Неотложка-2
11.00, 14.00 ВЕСТИ
11.20 Живые истории
12.10 Пятеро на одного
13.00 Наше дело
13.15, 14.15 Аншлаг и Компания
15.30 Все вернется
19.00 Картина мира
20.00 ВЕСТИ В СУББОТУ
20.55 Субботний вечер
22.30 Месть как лекарство

НТВ-Беларусь

05.55 Астропрогноз
06.00 Их нравы
06.25 Преступление будет раскрыто
08.00, 10.00, 13.00, 16.00 Сегодня
08.20 Врачебные тайны плюс
08.55 Поедем, поедим!
09.40 ЧП.by
10.20 Главная дорога
11.00 Еда живая и мёртвая
11.55 Квартирный вопрос
13.20 Удача в придачу!
14.15 Адвокат
16.20 Следствие вели...
17.10 Секрет на миллион
19.00 Центральное телевидение
20.00 Ты супер! Танцы
22.20 Дневники «Удача в придачу!»
22.25 Куба
00.00 Квартирник НТВ у Маргулиса

ТВ3

06.00 Мультфильмы
10.10 Все по Фен-Шую
11.05 Хроники московского быта
11.55, 02.40 Разрезанные страницы
15.10 Молодая жена
16.55 Жанна, пожени
18.00 Человек. Право на вечную жизнь
19.00, 05.35 10 самых
19.35, 01.55 Хэллоу, Раша!
20.30 Люблю тебя любую
22.20 Черная орхидея
00.25 Легенда об Искателе

ТНТ

06.00, 06.30, 07.00, 07.30 Гражданский брак
08.00, 11.30, 12.30, 19.00, 19.30, 20.00, 05.00 Экстрасенсы ведут расследование
09.30, 10.30, 23.30, 00.30 Дом-2
14.00, 14.30, 15.00 Ольга
15.30, 16.30, 17.00, 17.30 Остров
18.00 ШОУ СТУДИЯ СОЮЗ
21.30 ТАНЦЫ
01.30 Comedy club
02.00, 02.30 Филфак
03.00 Импровизация
04.00 Однажды в России

Киномикс

01.10 Выживут только любовники
03.15 Зажигание
05.05 Вторая жизнь Уве
07.05 Нью-Йорк, я люблю тебя
08.45 Области тьмы
10.30 Фрэнк
12.10 Уайльд
14.10 Турецкий для начинающих
16.05 Мерцающие огни
18.00 Проповедник с пулеметом
20.10 Теория заговора. Зулу
22.00 Универсальный солдат
23.45 Порочные связи

Дом Кино

04.00 Женский доктор
07.00 Новые приключения неуловимых
08.45 Отпуск за свой счёт
11.20 Зелёный огонёк
12.40 Укротительница тигров
14.35 Стряпуха
15.50 Принцесса на бобах
18.00 Каменская
22.00 Афоня
23.45 Суета сует
01.20 Жили три холостяка

МИР

06.05 Садко
07.50 Союзники
08.20 Маша и Медведь
09.00 Ой, мамочки
09.30 «Наше кино. История большой любви»
10.00, 16.00, 19.00 Новости
10.10 Любовь без границ
10.40, 23.55 Приключения принца Флоризеля
14.25 Блондинка за углом
16.15, 19.15 Офицерские жены
22.00 Большая любовь

ТВ 21

10.00, 18.00, 02.00 Свидетели
10.55, 18.55, 02.55 Спокойный день в конце войны
11.35, 19.35, 03.35 Персонаж
13.30, 21.30, 05.30 Омерзительная восьмерка
16.20, 00.20, 08.20 Голограмма для короля

ТВ 1000

06.10 Возвращение в Голубую лагуну
08.15 Мгла
10.40 Сеть
12.55 Елизавета
15.15 Властелин колец: Братство кольца
18.40 Властелин колец: Две крепости
22.10 Побег из Шоушенка
01.05 Джерри Магуайер
03.50 Сияние

ТВ 1000 Русское кино

06.20 Память осени
08.20 Смайлик
10.20 СуперБобровы
12.20 И на камнях растут деревья
14.05 14+
16.10 Влюбить и обезвредить
18.20 Танцы насмерть
20.20 Горько
22.20 Статус свободен
00.15 Наследники
02.20 Бумер 2
04.40 Тэли и Толи

РЕТРоТВ

06.00, 12.00, 00.00 ТАСС уполномочен заявить
07.10, 01.10 Незнайка в Солнечном городе. Превращения продолжаются
07.30, 01.30 Доктор Айболит. Фильм 4. Коварный план Бармалея
07.40, 13.40, 01.40 Великолепный Гоша
07.45, 13.55, 01.45 Трест, который лопнул
08.50, 15.00, 02.50 Семнадцать мгновений весны
10.15, 04.15 Синий лед
13.10 Незнайка в Солнечном городе. Побег
13.25 Доктор Айболит. Фильм 5. Айболит спешит на помощь
13.45 Телевизор кота Леопольда
16.05 Аккаттоне
18.00 Шарада
19.55 Тихие омуты
22.10 Горбун

ВТВ

06.00, 02.00 ТУРБО МИКСЕР
07.00 6 КАДРОВ
08.00 ОСТОРОЖНО: ДЕТИ!
09.00, 03.00 СМЕШАРИКИ
09.20, 03.20 ДУДА И ДАДА
09.45, 03.45 МАША И МЕДВЕДЬ
10.00 АЛИСА ЗНАЕТ, ЧТО ДЕЛАТЬ!
10.30 ЛИГА WATCHCAR
11.00, 02.30 ЕРАЛАШ
12.00 ДИВЕРГЕНТ
14.40 ДИВЕРГЕНТ, ГЛАВА 2: ИНСУРГЕНТ
16.50, 19.00, 20.50, 22.30 Прогноз погоды на неделю
16.50 ДИВЕРГЕНТ, ГЛАВА 3: ЗА СТЕНОЙ
19.00 ДЕТИ ШПИОНОВ 4D
20.50 УРАЛЬСКИЕ ПЕЛЬМЕНИ
22.30 ПРОКЛЯТИЕ 2
00.30 ВЗВЕШЕННЫЕ ЛЮДИ
04.00 ЛОВИ МОМЕНТ
05.00 ДУРАКИ И ДОРОГИ

Sci-Fi

06.00, 07.00 Тайны Сильверхёйда
08.05, 08.55, 22.10, 23.00 Вознесение
09.45, 10.10, 10.35, 11.00 Люди в черном
11.25, 12.10, 12.55, 13.40, 14.25 Звездные врата
15.10, 16.15 Как построить планету
17.20 В поисках науки
18.25, 19.10, 19.55, 20.40, 21.25 Доктор Кто
23.50, 00.35, 01.20, 02.05, 02.50 Черная материя
03.35, 04.25, 05.15 Мерлин

24 сентября ВОСКРЕСЕНЬЕ

ИМЕНИНЫ В ЭТОТ ДЕНЬ
Сергей, Герман, Демид, Дмитрий
ПО КАТОЛИЧЕСКОМУ КАЛЕНДАРЮ
Герард, Герман, Томир

Беларусь 1

07.10, 22.10 И в горе, и в радости
09.00, 12.00, 12.10, 15.00 Новости
09.10 Арсенал
09.45 Коробка передач
10.25 Народное утро
11.00 50 рецептов первого
12.35 Пять лет и один день
14.15 Вокруг планеты
15.15 Твой город
15.30 Красавец и чудовище
17.20 Нарушение правил
20.35 Навіны надвор'я
21.00 Главный эфир

ОНТ

07.00, 09.00, 16.00 Наши новости
07.05 Евлампия Романова-2. Следствие ведет дилетант
09.05 Воскресная проповедь
09.20 Смешарики. ПИН-код
09.40 Непутевые заметки
10.00 «Честное слово» с Юрием Николаевым
10.50 Фазенда
11.25 Главный котик страны
12.10 Последняя электричка
16.15 Новости спорта
16.20 К юбилею Иосифа Кобзона
20.00 Контуры
21.05 Юбилейный вечер Иосифа Кобзона
23.00 Что? Где? Когда?
00.10 Ах, водевиль, водевиль...

Беларусь 2

06.55 Друзья ангелов
07.25 Малыш
09.05, 20.05 Телебарометр
09.10 Мир наизнанку
10.05 Счастливы вместе 5
11.05, 21.00 Барышня-крестьянка
12.15 Пингвины из Магадаскара
13.30 Икона стиля
14.40 Пираты Карибского моря: На краю света
17.25 Камень, ножницы, бумага
18.05 Битва экстрасенсов. 14 сезон
20.40 Два рубля
22.05 Спортлото 5 из 36, КЕНО
22.10 Монстро

СТВ

06.30, 07.45 НЕВОЗМОЖНЫЕ ЗЕЛЕНЫЕ ГЛАЗА
07.25 Добро пожаловаться
08.40, 10.05, 11.40, 15.15, 20.25, 00.15 День «Великих тайн»
09.35, 16.00 Автопанорама
11.00 Большой завтрак
13.30, 16.30 24 часа
13.45, 01.10 ЗВЕЗДА ПЛЕНИТЕЛЬНОГО СЧАСТЬЯ
16.50 Центральный регион
17.20 Военная тайна с Игорем Прокопенко
19.30 Неделя
22.00 Неделя спорта
22.30 СТАЯ

Беларусь 3

07.35 Святыні Беларусі
08.00, 12.40, 20.20 Калейдаскоп
08.15, 12.55 Гэты дзень
08.20 Маладая жонка
09.55 Наперад у мінулае
10.20 Нацыянальны хіт-парад
11.10 Белыя росы
13.00 Славянскі базар у Віцебску-2006
14.15 Беларусь як песня
14.40 Лятучая мыш
16.55 «Вечары Вялікага тэатра ў замку Радзівілаў»
18.30 Тэатр у дэталях
18.55 Чалавек-аркестр
20.40 Калыханка
21.05 Апошні дзень
21.40 Чатыры танкісты і сабака
23.35 Альпійская балада

Беларусь 5

06.10 Теннис. Турнир WTA. Токио. Финал. Прямая трансляция
08.10 Хоккей. КХЛ. Сибирь (Новосибирск) - Динамо-Минск
09.55 Фигурное катание. Гран-при ИСУ среди юниоров. Гала-шоу
11.30 Футбол. Чемпионат Англии. Лестер - Ливерпуль
13.25 Пит-стоп
13.55 Мини-футбол. Чемпионат Беларуси. Борисов-900 - Дорожник (Минск). Прямая трансляция
15.40 Спорт-центр
15.55 Волейбол. Чемпионат Европы. Женщины. Грузия - Беларусь. Прямая трансляция
17.55 Гандбол. Лига чемпионов. ПСЖ - БГК им.Мешкова Беларусь. Прямая трансляция
19.40 Баскетбол. Лига чемпионов. 2-й квалификационный раунд. 1-й матч.Прямая трансляция
21.35 Итоги недели
22.15 Футбол. Чемпионат Англии. Брайтон - Ньюкасл

РТР-Беларусь

07.00 Комната смеха
07.10 Свадьбы не будет
09.05 Выбор моей мамочки
11.00, 14.00 ВЕСТИ
11.20 Сам себе режиссер
12.15 Утренняя почта
13.00 Когда все дома с Тимуром Кизяковым
14.15 Смеяться разрешается
16.30 Молодая жена
18.20, 22.30 Без права на ошибку
20.00 ВЕСТИ НЕДЕЛИ
21.30 Что происходит
00.05 Воскресный вечер с Владимиром Соловьевым

НТВ-Беларусь

05.45 Астропрогноз
05.50 Устами младенца
06.25 Преступление будет раскрыто
08.00, 10.00, 13.00, 16.00 Сегодня
08.20 Двойные стандарты. Тут вам не там!
09.20 Однажды...
10.25 Первая передача
11.05 Чудо техники
11.55 Дачный ответ
13.20 НашПотребНадзор
14.20 Адвокат
16.20 Следствие вели...
18.05 Новые русские сенсации
19.00 Итоги недели
20.05 Куба
23.20 Ты не поверишь!

ТВ3

06.00 Мультфильмы
10.00 Барышня и кулинар
10.30, 01.30 Парфюмерша 3
13.55 Жена. История любви
15.15 Магаззино
16.15, 17.15, 18.15, 19.20 Ревизорро
20.25 Без обмана
21.20 Эффект бабочки
23.25 Осторожно мошенники!
00.00 Легенда об Искателе
04.40 Самосуд. Око за око

ТНТ

06.00, 06.30, 07.00, 07.30 Гражданский брак
08.00, 05.00 Экстрасенсы ведут расследование
09.00, 10.00, 23.00, 00.00 Дом-2
11.00, 22.00 Stand Up
12.00, 03.00 Импровизация
13.00 Открытый микрофон
14.00, 21.00, 04.00 Однажды в России
15.00, 15.30, 16.00, 16.30, 17.00, 17.30 Остров
18.00, 01.00 Comedy club
20.00 Где логика?
02.00, 02.30 Филфак

Киномикс

01.15 Опасная иллюзия
03.35 Мошенники
05.15 Слова
07.00 Мой парень - псих
09.05 Таинство
10.45 Бульвар страха
12.25 Синистер
14.20 Синистер 2
16.15 Сенсация
18.00 Ромовый дневник
20.00 Спроси у пыли
22.00 Уроки вождения
23.45 Прогулка по солнечному свету

Дом Кино

04.00 Каменская
07.30 «Тайна «Чёрных дроздов»
09.35 Корона Российской империи, или Снова неуловимые
12.10 Мужики!..
14.00 Пираты XX века
15.30 Легенды о Круге
19.00 Мосфильма
21.50 Миллион в брачной корзине
23.40 Зимний вечер в Гаграх
01.15 Под крышами Монмартра

МИР

06.00 Миллион вопросов о природе
06.10, 07.00, 08.10, 09.20 Маша и Медведь
06.30 Такие странные
07.20 Знаем русский
08.20 Беларусь сегодня
08.50 Еще дешевле
09.30 Культ/Туризм
10.00, 16.00 Новости
10.15 Холостяк
13.55 Дежа Вю
16.15, 20.00 Марьина роща-2
19.00 Вместе
01.30 Офицерские жены

ТВ 21

10.00, 18.00, 02.00 Свидетели
11.05, 19.05, 03.05 Выбор
13.00, 21.00, 05.00 Психи на воле
14.40, 22.40, 06.40 Поздние цветы
16.10, 00.10, 08.10 Одержимость

ТВ 1000

06.10 Всё могу!
07.45 Джерри Магуайер
10.20 Побег из Шоушенка
13.10 Дневники няни
15.10 Властелин колец: Две крепости
18.30 Властелин колец: Возвращение Короля
22.10 Мобильник
00.10 Дурдом на колесах
02.10 В ожидании вечности
04.00 Кристина

ТВ 1000 Русское кино

06.20 Горько
08.25 Статус свободен
10.30 Наследники
12.40 И на камнях растут деревья
14.20 Танцы насмерть
16.20 Монах и Бес
18.35 Тэли и Толи
20.20 Ёлки 1914 г.
22.30 Он - Дракон
00.40 Жмурки
02.50 Кукушка
04.40 Мой папа - Барышников

РЕТРоТВ

06.00, 00.00 ТАСС уполномочен заявить
07.10, 01.10 Незнайка в Солнечном городе. Побег
07.25, 01.25 Доктор Айболит. Фильм 5. Айболит спешит на помощь
07.40, 01.40 Великолепный Гоша
07.45, 01.45 Телевизор кота Леопольда
07.55, 01.55 Трест, который лопнул
09.00, 03.00 Семнадцать мгновений весны
10.05, 04.05 Аккаттоне
12.00 Шарада
14.00 Тихие омуты
16.10 Горбун
18.00 Человек, который слишком много знал
20.05 Волга-Волга
22.00 Скрудж
23.50 Бюро находок

ВТВ

06.00, 07.00, 08.00, 09.00, 11.00, 12.00, 13.00, 15.00, 16.50, 20.20, 22.30, 23.00, 00.00 Прогноз погоды на неделю
06.00 ТУРБО МИКСЕР
07.00 6 КАДРОВ
08.00 ОСТОРОЖНО: ДЕТИ!
09.00, 03.00 СМЕШАРИКИ
09.20, 03.20 ДУДА И ДАДА
09.45, 03.45 МАША И МЕДВЕДЬ
10.00 АЛИСА ЗНАЕТ, ЧТО ДЕЛАТЬ!
10.30 ЛИГА WATCHCAR
11.00 СЕРДЦА ЗА ЛЮБОВЬ
11.30 МИСТЕР И МИССИС Z
12.00 УСПЕТЬ ЗА 24 ЧАСА
13.00 ВОРОНИНЫ
15.00 ШРЭК ТРЕТИЙ
16.50 ШРЭК НАВСЕГДА
18.40, 22.30 УРАЛЬСКИЕ ПЕЛЬМЕНИ
20.20 МУШКЕТЕРЫ
23.00 ГАЛЫГИН.RU
00.00 КИНО В ДЕТАЛЯХ
00.50 Я ЛЮБЛЮ ТЕБЯ, ФИЛЛИП МОРРИС
02.30 ЕРАЛАШ
04.00 ЛОВИ МОМЕНТ
05.00 ДУРАКИ И ДОРОГИ

Sci-Fi

06.00, 07.00 Тайны Сильверхёйда
08.05, 08.55, 15.10, 16.00 Вознесение
09.45, 10.10, 10.35, 11.00 Люди в черном
11.25, 12.10, 12.55, 13.40, 14.25 Звездные врата
16.50 В поисках науки
17.55, 18.40, 19.25, 20.10, 20.55 Доктор Кто
21.45, 22.30, 23.15, 00.00, 00.45 Флэш
01.30, 02.15, 03.00, 03.45, 04.30 Стрела
05.15 Мерлин

Время работы *рекламной службы*
Газета Слонімская
Красноармейская, 73Б
вторник-суббота с **9.00** до **18.00**, *обед* с **13.00** до **14.00**
воскресенье-понедельник **выходной.**
Последний день подачи объявления в текущий номер суббота.
(01562) 6-60-56, 29-000, (029) 61-22-643

Добавь селфи! Стань лучшим! Получи сувенир!

Хотите увидеть себя на первой полосе "ГС"?

Спешите прислать ваше селфи в рубрику «Газеты Слонимской» «Селфи номера»!

Лучшее селфи будет напечатано на первой полосе «ГС».

ВСЕ ПРИСЛАННЫЕ СЕЛФИ БУДУТ УЧАСТВОВАТЬ В ГОЛОСОВАНИИ НА САЙТЕ GS.BY.

Селфи принимаются в сообществе в ВКонтакте **«Селфи | «Газета Слонимская».** Чужие селфи присылать НЕЛЬЗЯ.

АВТОР ЛУЧШЕГО СЕЛФИ ПО ИТОГАМ ГОЛОСОВАНИЯ ПОЛУЧИТ ПРИЗ ОТ НАШЕГО СПОНСОРА

рекламное агентство КОРЕКС

Натяжные потолки
intet
Лучшее решение вашего интерьера
VIP – двухуровневые
нал/безнал, чеки
Тел. 8-029-229-83-62 МТС
ИП Хомич С.А. УНП 290831964

Быстровозводимые каркасные
-дачные домики,
-бани,
-гаражи,
-бытовки, туалеты,
-беседки под ключ
-лестницы, столы,
-скамейки, заборы для дач и агроусадеб.
Другие изделия из дерева под заказ
Тел. 8-025-95-222-98
ИП Бесько В.Ф., УНП 590971384

ОКНА за 7 дней!
EXPRESS ОКНА
Профиль Salamander
Фурнитура Roto
Скидка до 20% к Новому году!
▪ Балконные рамы ▪ Откосы ПВХ
МТС: +375 33 VEL.: +375 29 624 61 59

НАТЯЖНЫЕ ПОТОЛКИ
быстро, качественно, любой сложности
★ РАССРОЧКА ★
Тел. МТС 8-029-228-39-02
ИП Исаков В.В., УНП 291195880

• МЕТАЛЛОЧЕРЕПИЦА
• ПРОФНАСТИЛ
• ЗАБОРНЫЕ СИСТЕМЫ
• ВОДОСТОК
• АРМАТУРА
• МЕТАЛЛОПРОКАТ
предъявителю скидка 3%
Скайпрофиль
СЛОНИМ
ул. Вокзальная, 11
(01562) 5 00 92
(033) 300 18 54
skyprofil.by
Унитарное предприятие «Скайпрофиль» УНП 691537001

НАТЯЖНЫЕ ПОТОЛКИ
СВЕРЛЕНИЕ С ПЫЛЕСОСОМ
от европейского производителя (Франция, Германия, Бельгия) отличного качества и экологически безопасные мат., сатин, глянец, бесшовные. любые цветовые решения
Тел: 8029 503-71-02 мтс, 8044 553-71-02 вел.
ИП Гайдушко А.И., УНП 290911501

РАССРОЧКА ДО 6 МЕСЯЦЕВ
ШКАФЫ-КУПЕ
НОВОСЁЛАМ СКИДКИ!
Добрый дом
Брестская 109А
kupe-slonim.by
Тел. 6-36-00
УНП 590719077, ЧТПУП "ЮриксБел"

ПОСЛЕДНИЙ ДЕНЬ ПОДАЧИ РЕКЛАМЫ в очередной номер «Газеты Слонимской» – СУББОТА ДО 18.00

ШКАФЫ-КУПЕ
КУХНИ
Раздвижные двери.
Гарантия качества, замер, доставка бесплатно.
8-033-392-52-99,
8-029-150-25-83.
ИП Езепчик С.С. УНП 591332972

НАТЯЖНЫЕ ПОТОЛКИ
(матовые, сатиновые, глянцевые, белые и цветные)
Рассрочка без справок 2-12 месяцев 0%
*20 рублей за добрые слова!
Карниз для штор и плинтус ПВХ в ПОДАРОК!
Закажи двухуровневый потолок и получи - БОНУСОМ одноуровневый (до 10м²)
Закажи два потолка, третий получи БОНУСОМ - "под ключ"
АКЦИЯ! 3 руб. за м²
8(044)569-48-48(vel) 8(029)569-48-48(мтс)
ИП Шаповалов Я.В. УНП 192502622

Жалюзи
роллеты (тканевые, защитные)
москитные сетки
Низкие цены
Установка
Тел. 8-029-278-03-13
ИП Середа М.Е., УНП 291211010

ШЛИФОВКА ПОЛОВ
ИП Шатилов И.В., УНП 192502622
(РЕСТАВРАЦИЯ СТАРЫХ ПОЛОВ)
- шлифовка паркета и половой доски
- покрытие лаком
- снятие краски
- тонировка пола
- шпатлевка пола
- установка плинтуса
от 6,5 руб за м²
шлифовка без пыли
опыт 7 лет
КРАСИВЫЙ ПОЛ В КАЖДЫЙ ДОМ!
рассрочка от 2–7 месяцев или
378-09-09 (VEL) I 378-09-09 (МТС)
карта покупок

все виды корпусной мебели
по индивидуальным заказам
ШКАФЫ-КУПЕ
КУХНИ И МНОГОЕ ДРУГОЕ
мы стараемся
Тел. 8-029-785-27-74 МТС
Вел. 8-029-941-64-94
ИП Караков А.Н. УНП 590905121

РЕМОНТ И РЕСТАВРАЦИЯ МЯГКОЙ МЕБЕЛИ
ИП Криводубский А.Л., УНП 690759387
• изменение формы, дизайна
• изменение кровати в тахту
• большой выбор тканей
• пенсионерам скидки 5%
Тел. 8-044-703-41-50 LIFE

КУХНИ
ШКАФЫ-КУПЕ
И др. корпусная мебель
8-029-78-52-778, 8-029-990-04-90
НИЗКИЕ ЦЕНЫ
ВЫСОКОЕ КАЧЕСТВО
ИП Кузнецов С.А., УНП 591353811

Рассрочка без справок от 2 -12 месяцев 0% или карта покупок
ОКНА ПВХ
- двери - откосы
- рамы балконные из ПВХ и алюминия
*20 рублей за добрые слова!
*Акция! от 56 руб.
ДВЕРИ металлические
производство РБ, изготовление под заказ
Балконы под ключ: ▪ Крыши ▪ Обшивка ▪ Утепление
8(029) 703-22-63(мтс); 8(029) 143-05-13(vel) okd.by; рбдвери.бел
ИП Фабишевская В.И. УНП 191720349

MSD Империя потолков impo.by
НАТЯЖНЫЕ ПОТОЛКИ
ОТ ПРОСТЫХ ДО СЛОЖНЫХ
ШИРОКИЙ АССОРТИМЕНТ
РАССРОЧКА ДО 7 МЕСЯЦЕВ
ЛЮБАЯ КОМПЛЕКТАЦИЯ
КАЧЕСТВЕННЫЙ МОНТАЖ
от 7,5 рублей
365 09 09
СОБСТВЕННОЕ ПРОИЗВОДСТВО
УНП 591608560

РЕМОНТ и РЕСТАВРАЦИЯ мягкой мебели
www.sofa.kraj.by
Изменение дизайна.
Качественно, быстро,
ЧЕСТНЫЕ ЦЕНЫ
СКИДКИ!
Тел.: 8-029-812-35-32,
8-044-729-00-92.
ИП Явзин В.Н. УНП 691561647.

НАТЯЖНЫЕ ПОТОЛКИ
-Скидки от 5%.
-Подарки на выбор (карнизы, светильники)
-Рассрочка 0%.
-Гарантия 15лет.
НПСтрой-с нами просто.
www.npstroy.by С 8.00 до 22.00
8 (044) 77 052 77 Без обеда.
8 (033) 66 99 222 Без выходных.
Двухуровневые потолки за 1 день!
ИП Лошаковский А.Э. УНП 591335653

НАТЯЖНЫЕ ПОТОЛКИ
• Пенсионерам СКИДКИ
• Гарантия, договор, безопасность
• Выезд в любую точку города и области
• Нал./безнал. расчет
ПОДАРКИ
потолочный карниз или точечный светильник
НОВИНКА! МОНТАЖ газовым пистолетом без пыли и грязи
Рассрочка До 12 месяцев
8044 571-51-13
8033 371-51-13
Гарантия25лет
www.potolki-prof.by
MAKSIOMA PROF
ЧТПУП "МаксиомаПроф", УНП591606371

TAXI 3-66-66
Velcom 61-56-056
МТС 58-79-056
Life 91-11-076
ИП Климович С.Н., УНП 590092913

ПРОДАЮ

дачу, дом, коттедж

1/2 дома, на ул. Янки Купалы, в центре города, общ. пл. 67,6 м², жил. пл. 46,2 м², все коммуникации, участок, можно под магазин. Тел. 8-029-971-97-84, 8-029-106-51-64, 2-82-60.

ДАЧУ в д. Якимовичи, 5 соток, дом кирпично-блочный, 63,8 м², печка, свет, вода, сарай. Тел. 2-20-38, 8-029-905-62-66.

ДАЧУ, д. Чемеры, с/о «Газовик», рядом лес, есть вода, дом блочный, 6 соток земли. Тел. 2-17-61, 8-044-479-43-15.

ДАЧУ, на Лобазовке, свет, вода, печка, погреб. Тел. 8-029-343-96-79, 8-029-281-71-66.

ДОМ (1/2), в пер. Водопроводном, кирпичный, общ. пл. 48 м², 2 жилые комнаты и кухня, санузел и веранда, большой чердак возможно переоборудовать в мансарду, отдельный вход, отопление центральное и печное, газ, канализация и водопровод городские, телефон, хозпостройки, 7 соток, хорошее месторасположение, 46 тыс. руб., торг, возможен обмен на квартиру с доплатой, звонить после 19.00. Тел. 8-029-675-30-94.

ДОМ (1/2), в р-не 1-е Рыщицы, ул. Приречная, имеются все коммуникации, гараж, сарай, земли 1 сотка. Тел. 8-029-337-66-53.

ДОМ, 3 комнаты, евроремонт, все коммуникации, гараж, 9 соток земли, 86 тыс. руб., торг. Тел. 8-033-310-20-04.

ДОМ в а/г Жировичи, ул. Лесная, 8, деревянный, обложен кирпичом, все коммуникации, хоз. постройки. Тел. 8-029-765-18-16, 8-029-670-87-57.

ДОМ, в д. Воробьевичи, деревянный, одноэтажный, газ, свет колодец, участок 20 соток, цена договорная. Тел. 6-19-77, 8-033-622-10-83.

ДОМ в м-не Рыщицы, общ. пл. 328,7 м², вода, газ, городская канализация, электричество 220 и 380, телефон, интернет, в цокольном этаже дома большой гараж, топочная, 3 кладовые комнаты, на 1-м и 2-м этажах расположены 2 санузла, 5 жилых комнат, кухня, участок 10 соток, ровный, на территории участка есть большой блочный гараж с высокими воротами, огражден забором, цена договорная после осмотра дома. Тел. 8-033-331-33-77.

ДОМ, в р-не Альбертин, деревянный, общ. пл. 76 м², участок 8 соток, все коммуникации, хоз. постройки. Тел. 3-15-90, 8-044-717-25-14.

ДОМ, в р-не ресторана «Золотой Феникс», деревянный, общ. пл. 75 м², все коммуникации, гараж, хоз. постройки. Тел. 2-05-99, 8-029-612-46-51.

ДОМ, в центре, деревянный, 3 комнаты, хозпостройки, цена при осмотре, квартиру 2-комн., в центре, участок, хозпостройки. Тел. 6-41-05, 8-044-492-37-53.

ДОМ деревянный, на ул. Синичкина, 60, 7х12 м, 4 комнаты, кухня, ванная, туалет, 2 подвала, газ, вода, канализация центральные, хозпостройки, гараж, 8,5 соток. Тел. 8-029-703-48-44, 8-017-232-05-25.

ДОМ деревянный, в д. Новая Стража, хозпостройки, электричество, вода в доме, вода во дворе, 18 соток, цена договорная. Тел. 8-033-311-31-86.

ДОМ, деревянный в д. Сеньковщина, с мебелью, газ природный, вода подведена, хозпостройки, 20 соток земли, сад. Тел. 98-3-43, 8-029-323-07-61.

ДОМ деревянный, в пер. Минский тракт, 6, 110 м², 17 соток, хозпостройки, все коммуникации. Тел. 8-029-788-11-62, 8-029-786-48-14, 8-015-62-506-77.

ДОМ деревянный в центре города, пер. Шоссейный, 8, приусадебный участок большой, хозпостройки, газовое отопление, цена договорная. Тел. 8-029-580-87-96.

ДОМ деревянный, на две половины, в д. Тальковщина, ул. Виленская, д. 118, печное отопление, участок 25 соток, хозпостройки, колодец, рядом лес, река, по деревне проведен газ. Тел. 4-82-02, 8-029-288-55-88.

ДОМ жилой, в д. Тальковщина, газ, хоз. постройки, гараж, участок 40 соток. Тел. 8-029-313-67-95, 8-029-149-90-43.

ДОМ жилой, общ. пл. 150 м², жилая пл. 90 м², на участке есть баня, все коммуникации подведены, свет, газ, вода — скважина, под домом подвал и гараж. Тел. 8-029-101-78-94.

ДОМ, жилой, пер. Богдановича, 1, общ. пл. 102 м², жил. пл. 57 м², все удобства, хоз. постройки, подробности по телефону, цена договорная. Тел. 8-029-787-13-89.

ДОМ, на ул. Барановичской, в р-не Альбертин, деревянный, теплый, пристройка блочная, общ. пл. 95 м², потолок 3,15 м, газ, канализация, вода, скважина своя, участок 15 соток, ровный, сад, хоз. постройки, погреб, 54 тыс. руб. Тел. 8-029-139-59-56.

ДОМ, на ул. Виноградова, общ. пл. 193 м², без отделки, центральный водопровод, канализация, газ подведены к дому, по дому разведены отопление, свет, на кухне теплые полы, цена договорная. Тел. 8-029-634-63-01, 8-033-312-97-50.

ДОМ, на ул. Мирошника, общ. пл. 74 м², все коммуникации, гараж, подробности по телефону. Тел. 8-029-532-03-45.

ДОМ, на ул. Садовой, деревянный, общ. пл. 53 м², 3 комнаты, кухня, ванная, туалет, котельная газовая, вода горячая, канализация, погреб, подвал, участок 6 соток, рядом находится гимназия №1, детский сад, рынок, стадион. Тел. +7-921-350-12-77.

ДОМ, на ул. Советской, 67, деревянный, гараж, участок 12 соток. Тел. 8-029-520-50-87, 8-029-366-17-08.

ДОМ, недостроенный, в г. Слониме. Тел. 8-029-384-70-95, 8-029-339-91-35.

квартиру

КВАРТИРУ 1-комн., с мебелью, телефоном, стиральной машиной, или сдам на 1 год. Тел. 2-89-46, 8-033-312-70-10.

КВАРТИРУ 2-комн., на ул. Доватора, общ. пл. 57,7 м², жил. пл. 34,3 м², цена договорная, недорого. Тел. 8-029-319-92-22.

КВАРТИРУ 2-комн., на ул. Доватора, центр г. Слонима, 2-й этаж 9-эт. дома, 57,3 м², не угловая, чешская планировка, кухня встроенная, дверь металлическая, качественные стеклопакеты и др., отличный ремонт, хорошие соседи, дом утеплен, двор благоустроен, есть парковка. Тел. 8-029-587-03-27.

КВАРТИРУ 2-комн., на ул. Черняховского, д. 5, в 3-этажном кирпичном доме, общ. пл. 50,1 м², комнаты изолированные, 16 м², 15 м², кухня 8 м², стеклопакеты, ламинат, встроенная кухня, шкаф-купе, балкон, подвал. Тел. 8-044-452-74-84.

КВАРТИРУ 2-комн., на ул. Шоссейной, 18, 1-й этаж, лоджия, цена при осмотре. Тел. 8-029-974-05-73.

КВАРТИРУ 2-комн., со всеми удобствами, в 4-квартирном доме, недорого. Тел. 8-044-755-31-32, 8-033-336-16-33.

КВАРТИРУ 2-комн., ул. Коссовский тракт,» Энка, 3-й этаж 5-эт. дома, общ. пл. 52 м², 2 балкона, + гараж в ГСК «Гарнизонный». Тел. 8-029-586-85-04.

КВАРТИРУ 3-комн., в 2-квартирном доме, общ. пл. 82 м², жил. пл. 45 м², вспомог. пл. 37 м². все коммуникации, гараж, сарай, огород, сад, цена договорная. Тел. 8-029-121-94-74.

ОТКАЧКА КАНАЛИЗАЦИИ
г. Слоним Слонимский район

ИП Голубец Д.В. УНП 590079238 8 (029) 144-6-441

КУЗОВ АВТО
Капоты, крылья, пороги, арки
Бампера. Решетки. Защита
Фары, повороты, фонари
Глушители. Радиаторы
Лобовые стекла
МТС 7-222-450, Vel. 9-745-745
ИП Черняк А.Г., УНП 290163405

автостекла
ремонт
установка
выезд по адресу заказчика
г.Слоним ул. Багратиона, 5
Vel. 8-029-668-94-94,
МТС 8-029-868-94-94
ИП Сайчик С.Н., УНП 590319603

КВАРТИРУ 3-комн., в д. Гринки, общ. пл. 68 м², 2-эт., хороший ремонт, межкомнатные и входная двери новые, окна-стеклопакеты, кухня встроенная, 2 шкафа-купе, 2 балкона, небольшой участок земли, магазин, школа, почта, ФАП, ж/д станция д. Гринки. Тел. 8-029-871-18-31.

КВАРТИРУ 3-комн., на ул. 17 Сентября, 2-й этаж 5-эт. дома, не угловая, ремонт, окна ПВХ, двери новые, паркет, лоджия в сайдинге, застекленная, гардероб, кухня, шкаф-купе, оставим дом в Мельковичах, 17 соток, вода, свет, теплица, еще гараж и машину «Ситроен АХ», 1992 г.в., срочно, 80 тыс. руб., торг. Тел. 6-55-54, 8-029-265-71-47.

КВАРТИРУ 3-комн., на ул. 1-й Семилетки, дом 20, 2-й этаж 5-эт. дома, общ. пл. 70,5 м², жил. пл. 41,7 м², балкон, подвал, цена договорная. Тел. 2-22-36, 8-029-683-19-47.

КВАРТИРУ 3-комн., на ул. Брестской, 87, 2-й этаж, возможен обмен на Волковыск. Тел. 2-97-72.

КВАРТИРУ 3-комн., на ул. Брестской, 9-й этаж, общ. пл. 65,1 м², балкон застеклен, встроенные шкафы-купе, окна ПВХ, есть телефон, домофон, подвал, 49,5 тыс. руб. Тел. 8-044-547-73-22.

КВАРТИРУ 3-комн., на ул. Брестской, д. 105, 7-й этаж 9-эт. дома, 66 м², 2005 г. п., цена договорная. Тел. 8-029-787-24-19, 8-044-490-46-50.

КВАРТИРУ 3-комн., на ул. Брестской, дешево. Тел. 8-033-653-08-51, 8-029-985-34-81.

КВАРТИРУ 3-комн. на ул. Красноармейской, 83, р-н «Полонез», общ. пл. 58 м², жил. пл. 40 м², санузел раздельный, частично с мебелью, район хороший, рядом магазины, банк, аптека, 52000 руб., торг. Тел. 8-033-666-16-62.

КВАРТИРУ 3-комн., на ул. Огинского, 22, г. Слоним, в 2-квартирном доме, 70 м², все удобства, есть печи, участок 7,5 соток, хозпостройки, на берегу реки, в центре. Тел. 8-029-724-46-55.

КВАРТИРУ 3-комн., на ул. Тополевой, или меняю на 1-комн., с доплатой. Тел. 8-029-588-61-49.

КВАРТИРУ 3-комн., на ул. Ф. Скорины, 9, 1-й этаж 5-эт. дома, общ. пл. 66,6 м², жилая 41,5 м², 2 лоджии (стеклопакеты), готовую к проживанию, 2001 год постройки, цена договорная, возможен обмен на г. Минск. Тел. 8-029-587-02-73, 8-029-657-01-38.

КВАРТИРУ 3-комн., на ул. Я.Купалы, 3, 3-й этаж, общ. пл. 55 м², кухня 5,5 м², телефон, с/у раздельный, окна выходят на магазин «Спутник». Тел. 8-029-658-16-31.

КВАРТИРУ 3-комн., на Энке, 3-й этаж, балкон большой один, кладовка одна, ремонт, цена при осмотре. Тел. 6-83-26.

КВАРТИРУ 3-комн., ул. Ершова, 2-й этаж 5-эт. дома, теплая, планировка компактная, не угловая, 61,5/39,4/7,9, свежий ремонт кухни, новая плита, лоджия 5,6 м², застеклена, кладовка 1,4 м², двери входные двойные, подвал вместительный, счетчики, домофон, все рядом: магазины, школы, детские сады,хорошие соседи, тихое место, готова к проживанию, торг уместен. Тел. 8-029-306-30-77, 8-029-502-60-49.

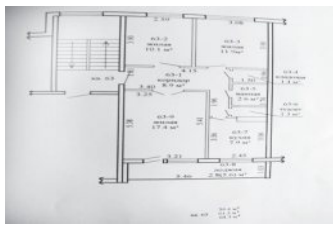

ИП Голубец Д.В., УНП 590079238
АВТОСТЁКЛА
РЕМОНТ
УСТАНОВКА
НАЛИЧИЕ

ВЫЕЗД К КЛИЕНТУ
8 (029) 90 60 555
ул. Коссовский тр–т, 53 А (автостоянка)

ИП Голубец Д.В., УНП 590079238
СХОД
3D
РАЗВАЛ
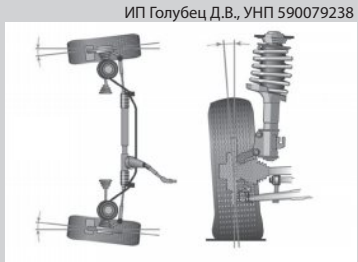
Velcom 8(029) 686-44-01
Ул. Коссовский тракт, 53 А
(автостоянка)
АКЦИЯ!
С 13 сентября до 25 декабря 2017г.
при регулировке развала / схождения
СКИДКА на шиномонтаж

РЕМОНТ И ОБСЛУЖИВАНИЕ, ДИАГНОСТИКА
ЭЛЕКТРООБОРУДОВАНИЯ
ГАЗ, УАЗ, ВАЗ
Безналичный расчет.
LADA
Тел. 8-029-940-51-23, 8-029-782-68-09.
ЧСУП «Атрис Сервис», УНП 590844709.

КВАРТИРУ 4-комн., в м-не Альбертин, г. Слоним, общ. пл. 72 м², кухня 6 м², евроремонт, стеклопакеты, двери деревянные, пол деревянный под лак, 2 лоджии застекленные, дом кирпичный. Тел. 8-025-933-90-97.

КВАРТИРУ 4-комн., на ул. Брестской, 1-й этаж, дом кирпичный, есть подвал, 60 тыс. руб., торг. Тел. 8-029-131-65-22.

КВАРТИРУ 4-комн., на ул. Красноармейской, 22, в центре, 4-й этаж, общ. пл. 60,2 м², из 4-й комнаты сделана столовая, все подробности по телефону. Тел. 8-044-533-31-73, 8-029-678-74-92.

КВАРТИРУ 2-комн., ул. К. Маркса, 42, г. Слоним, общ. пл. 58 м², 7 этаж, планировка чешская, великолепный вид на город, реку Щара. Тел. 8-029-679-28-06, 8-029-562-91-29.

гараж, участок

ГАРАЖ №107 в ГСК «Гарнизонный», ул. Коссовский тракт, 72, угловой, 9х4 м, беспрепятственный заезд, охрана 24 часа, 6 тыс. руб., рассмотрю варианты обмена. Тел. 8-029-641-75-85.

ГАРАЖ, в ГСК «Эдельвейс», свет, яма, подвал, цена договорная. Тел. 8-029-780-26-12.

ГАРАЖ в ГСПК «Мечта-Слоним», без внутренней отделки, недорого. Тел. 8-033-310-20-80.

ГАРАЖ, ГСК «Гарнизонный», на ул. Коссовский тракт, свет, яма, подвал, охрана, срочно, недорого. Тел. 8-029-654-17-36.

ГАРАЖ, ГСК «Гарнизонный», свет, подвал. Тел. 8-029-394-70-56, 8-029-830-10-01.

ГАРАЖ, ГСК «Заозерный», недорого, подвал, яма, оштукатурен, деревянный пол. Тел. 8-029-675-95-10.

ГАРАЖ, ГСК «Заозерный», свет, яма, подвал. Тел. 8-029-880-51-28.

УЧАСТОК под строительство дома, в центре. Тел. 8-025-948-85-28, 8-025-906-03-46.

авто

OPEL-ASCONA, 1,3 Б. Тел. 8-029-284-90-28.

VW-ПАССАТ, универсал, 1996 г., 1,9 ТДИ, черного цвета, цена договорная. Тел. 8-044-574-65-54, 8-033-382-27-88.

АВТОМОБИЛЬ грузовой ГАЗ-322132, цвет белый, 2002 г. в., двигатель 2,4, газ-бензин (метан), состояние хорошее, для мелких перевозок. Тел. 8-029-675-95-04.

АУДИ-Б-3, 1989 г. в., бордовый, 1,8 бензин, мотор в отличном состоянии, замена всех сайлентблоков в подвеске, кузов с небольшими недочетами. Тел. 8-029-285-38-89.

ПЕЖО-406, 2001 г. в., 2.0 hdi дизель, черный седан, 5760 руб., торг уместен. Тел. 8-029-789-74-71 (Юрий).

ФОРД-ГАЛАКСИ, минивен, 1996 г., 2,0 бензин, срочно. Тел. 8-029-781-23-11.

ФОРД-МОНДЕО, 1996 г.в., универсал, темно-синий, бензин. Тел. 8-029-265-34-93.

ФОРД-МОНДЕО, 1996 г., на ходу. Тел. 8-029-923-72-75.

ФОРД-СИЕРРА, 1990 г., седан, 1,6i, недорого. Тел. 8-029-942-94-31.

запчасти

АВТОЗАПЧАСТИ б/у для иномарок. Тел. 8-029-204-07-13.

АВТОШИНЫ, б/у, размер 215х70х16, 2 шт., 215х65х15, 1 шт., 195х65х15, 4 шт. Тел. 8-044-534-46-50.

АУДИ-100, Ауди-80, VW-Пассат, Гольф, по запчастям. Тел. 8-029-265-45-41.

НИССАН-ПРЕМЬЕРА п10, п11, по запчастям. Тел. 8-025-672-28-08.

ОПЕЛЬ-АСТРА, Аскона, Кадет, Омега, по запчастям. Тел. 8-029-785-32-32.

РЕНО-МЕГАН, 19,25, по запчастям. Тел. 8-025-521-30-84,

ФИАТ-БРАВА, Уно, по запчастям. Тел. 8-025-672-28-08.

ФОРД-ЭСКОРТ, Мондео, по запчастям. Тел. 8-025-521-30-84,

бытовая техника

МАШИНУ стиральную, корпус круглый, машину «Малютка», электросамовар, наждак, двигатель 2 кВт. Тел. 6-17-98, 8-029-281-86-47.

ТЕЛЕВИЗОР Горизонт 72 CTV-698T с тумбой под телевизор. Тел. 8-029-532-03-45.

продукты питания

ЗЕРНО, урожай 2017 г. Тел. 8-029-373-05-40.

АРЕНДА ФРОНТАЛЬНОГО ПОГРУЗЧИКА (Амкодор 332с4)
САМОСВАЛА (10 т, 20 т)

Услуги по планированию участков, засыпка цоколя, перевозка по месту грунта, погрузочно-разгрузочные работы. Отсыпка участков. Вывоз мусора.
Доставка
КАМЕНЬ СТРОИТЕЛЬНЫЙ, ПЕСОК, ЩЕБЕНЬ, ПЕСОК СЕЯНЫЙ, ГРАВИЙ

Наличный и безналичный расчет.
Тел. 8-044-472-63-36
ИП Правдик А.И., УНП 590316844

АРЕНДА
САМОСВАЛ (10 т, 20 т)

УСЛУГИ
ИП Бичевский А.В., УНП 591738760
по планированию участков
засыпка цоколя
перевозка по месту грунта
отсыпка участков
вывоз мусора
НАЛИЧНЫЙ И БЕЗНАЛИЧНЫЙ РАСЧЕТ
ДОСТАВКА
сеяного песка,
щебня, гравия,
строительного камня, песка

8 029 334 79 31

ГРАФИК РАБОТЫ рекламной службы:
«Газеты Слонимской»
ВТОРНИК-СУББОТА
с 9.00 до 18.00,
обед с 13.00 до 14.00
ВЫХОДНОЙ
воскресенье-понедельник
Объявления в текущий номер можно подать на сайте www.gs.by, оплатив через ЕРИП и систему «Интернет-Банкинг». Более подробную информацию можно найти на сайте gs.by в разделе «Подать объявление».
Справки по тел.:
8-01562-29 000,
8029-61-22-643

На сайт «ГС» можно зайти с помощью QR-кода с мобильного устройства

1. Установите программу для распознавания QR-кода и запустите ее.
2. Наведите объектив камеры на картинку QR-кода. Код распознается автоматически, либо нажмите на соответствующую кнопку (Snapshot) для активации сканера.
3. Информация, зашифрованная в QR-коде, появится на экране мобильного устройства.

КУПОН частного объявления — Газета Слонімская

Действителен по 19. 09. 2017 г.

На купоне должно быть **одно** объявление (не более 8 слов, включая номера телефонов).
Обязательно указывайте **номер** и **код** мобильного телефона, вашу **фамилию, инициалы.**
Цены в **белорусских рублях** образца 2009 года.

КУПОН ДАЕТ ПРАВО БЕСПЛАТНОГО РАЗМЕЩЕНИЯ ОБЪЯВЛЕНИЙ В РУБРИКАХ

Продам (разное) ☐ **Сдаю** ☐ **Сниму** ☐ **Разное** ☐

_____

_____

Тел.: _____

_____ _____
Фамилия, инициалы *Город*

Для контакта. В объявлении не публикуются

Платные объявления, помимо страниц газеты, размещаются на сайте газеты www.gs.by

КАРТОФЕЛЬ отборный, мелкий, сорта «Джелли», «Скарб», «Уладар», цена договорная, с доставкой на дом. Тел. 8-029-316-31-68, 8-01564-36-5-30, 8-029-845-11-45.

КАРТОФЕЛЬ, чеснок, лук. Тел. 8-029-505-33-47, 3-82-66.

животные

КОЗЛИКА зааненской породы, белого, безрогого, 3 месяца. Тел. 8-015-62-9-68-49.

КОРОВУ, черно-белую, отел в январе. Тел. 7-94-10, 8-029-884-85-64.

КОТЯТ отдам в добрые руки, все пушистые, 2 серо-голубых мальчика, с белыми носочками и звездочками, 2 девочки, серо-голубая и светлая сиамки с голубыми глазами. Тел. 8-029-913-10-94.

КРОЛИКОВ живым весом, мясо кролика. Тел. 8-025-945-67-70.

КУР молодых, 5-6 месяцев, недорого, доставка. Тел. 8-029-788-75-67.

ПОРОСЯТ, 8 руб. за 1 кг живого веса, кур красных, 8 месяцев, 7 руб., кур белых, 1 год, 1,5 руб. Тел. 8-029-399-31-00, 8-029-268-72-65, 4-91-99.

ПОРОСЯТ, 9 недель. Тел. 8-033-671-99-68, 8-044-544-57-04.

ПОРОСЯТ, возраст, 7 недель. Тел. 8-01562-2-04-81, 8-029-635-08-32, 8-029-285-56-52.

СВИНЬЮ, поросят, 7 недель. Тел. 8-029-283-45-64, 8-044-735-15-63.

мебель

ДИВАН, б/у, цвет бордо, состояние отличное. Тел. 8-029-952-52-89.

КУХНЮ, в хорошем состоянии, пр-во Польша, размер 1,80 м. Тел. 2-62-72, 8-029-789-06-50.

муз. инструменты

АККОРДИОН «Вельтмейстер», 11/5 регистров, 120 басов, баян «Орфей», 5-рядный, все в исправном, хорошем состоянии. Тел. 8-029-586-41-78, 8-029-189-77-10.

стройматериалы

КАМЕНЬ, гравий, песок сеяный, щебень, с доставкой. Тел. 8-029-580-72-80, 8-029-178-72-80.

КОЛЬЦА, крышку, днище железобетонные, железо листовое, 1,5х1,5 м, толщина 4 мм, мастику, 20 кг. Тел. 8-029-120-20-24.

разное

АВТОМАТИКУ к газовому котлу «УГГ-15». Тел. 3-35-27, 8-029-939-87-24.

КОЛЯСКУ детскую «Карина», трансформер, 2 в 1, РП, состояние идеальное, весь комплект, цена договорная. Тел. 8-029-921-84-60.

КОТЕЛ «Житомир-3», семерка, новый, 500 руб. Тел. 5-08-06, 8-029-939-.

ЛОДКУ 2-местную «Барк 240С». Тел. 8-033-310-20-69.

ПРИЦЕП к мотоблоку, плуги 2-корпусные к трактору Т-25, корзину сцепления к трактору МТЗ-80. Тел. 8-029-955-76-27.

ТРАКТОР МТЗ-80, 1987 г.в., Зельвенский район, цена договорная. Тел. 8-029-609-16-15.

ВАКАНСИИ

требуется

АРМАТУРЩИКИ, плотники, каменщики, отделочники, разнорабочие для строительства частного дома. Тел. 8-029-853-32-59, 8-033-672-50-02.

ПОМОЩНИЦА по уходу за пожилой ходячей женщиной, р-н Рыщицы-2. Тел. 8-044-461-31-32.

СИДЕЛКА для инвалида I группы по зрению, оформление через исполком. Тел. 8-029-692-11-26.

поиск работы

ИЩУ работу инспектора по кадрам. Тел. 8-029-285-80-61.

ИЩУ работу кровельщика. Тел. 8-029-960-76-14.

ИЩУ работу по внутренней и наружной отделке, выполню быстро, качественно, недорого. Тел. 8-029-954-58-55.

ИЩУ работу по внутренней и наружной отделке квартир, коттеджей, офисов, любой сложности, быстро, качественно, недорого. Тел. 8-025-752-54-82, 8-029-202-97-64, 8-029-981-20-29.

ИЩУ работу по внутренней и наружной отделке. Тел. 8-029-955-83-11.

ИЩУ работу по внутренней отделке. Тел. 8-029-987-68-35.

ИЩУ работу по обучению польскому языку, для учащихся 9-11-х классов. Тел. 8-029-786-93-21, 5-82-18.

МЕНЯЮ

недвижимость

ДОМ (1/2), со всеми удобствами, отдельный вход, на квартиру 2-комн., или продам. Тел. 8-029-987-68-35.

КВАРТИРУ 3-комн., в пер. Южном, д. 1, на квартиру 2-3-комн., на ул. Доватора или К. Маркса. Тел. 2-16-42, 8-029-923-21-01.

КУПЛЮ

авто-мото

АВТО в любом техн. состоянии, марка, модель любые от 1990-2016 г.в., тип двигателя любой, срочно. Тел. 8-029-538-80-87.

АВТО, европейского, азиатского, американского пр-ва, бензин, дизель, в любом техн. состоянии, рассмотрю все варианты. Тел. 8-029-682-52-76

АВТО, любое, требующее срочной продажи. Тел. 8-029-801-27-04, 8-044-456-68-61.

АВТО 1992-2017 г., рассмотрю все предложения, дорого. Тел. 8-029-770-24-67.

АВТО б/у, в любом техн. состоянии, любой марки и модели, срочно. Тел. 8-029-738-95-35.

АВТО любое для себя, можно аварийное, рассмотрю все предложения. Тел. 8-029-738-96-00.

АВТО любое на ходу, деньги сразу. Тел. 8-029-791-82-10.

АВТО для себя, дорого, срочно. Тел. 8-029-641-27-06.

VW-ГОЛЬФ, не старше 1987 г. в., в хорошем состоянии, бензин, до 1400 руб. Тел. 8-029-268-57-30.

АВТО 1992-2017 г. в. в любом техническом состоянии, рассмотрю все предложения, приеду к вам, срочно, дорого. Тел. 8-029-648-75-48.

АВТО на ходу, рассмотрю все варианты, также аварийные. Тел. 8-029-570-64-15.

АУДИ-80, 1985-1986 г. в., бензин, в хорошем состоянии, до 1000 руб. Тел. 8-029-268-57-30.

МОТОЦИКЛ очень старый. Тел. 8-029-795-88-95.

разное

КОЛЛЕКЦИОНЕР купит дорого монеты, награды, немецкие трофейные вещи, старинную посуду, картины, открытки, монеты ВКЛ, предметы старины, статуэтки, знаки. Тел. 8-029-786-82-73.

НОУТБУК, компьютер, неисправные, не старше 10 лет. Тел. 8-029-222-22-07.

ВНАЕМ

сниму

КВАРТИРУ 1-2-комн., на длительный срок, молодая семья из 3 человек, порядок и оплату гарантируем. Тел. 8-029-961-87-62 (Матвей).

КВАРТИРУ 2-комн., в м-не Энка, на длительный срок, молодая семья, порядок и своевременную оплату гарантируем. Тел. 8-029-581-00-11, 8-029-589-45-65.

КВАРТИРУ 2-комн., на Энке, молодая семья, срочно. Тел. 8-029-909-62-11.

КВАРТИРУ, в р-не Энка или ближайших улицах, на длительный срок, семья из 3 человек. Тел. 8-033-687-97-35.

КВАРТИРУ на длительный срок, порядок и своевременную оплату гарантирую, возможна предоплата за несколько месяцев. Тел. 8-029-867-95-07.

СЕМЬЯ из 2 человек снимет 1- или 2-комнатную квартиру на длительный срок в районе ул. Ф. Скорины, Е. Полоцкой. Тел. 8-029-588-07-21.

сдаю

ДОМ, в р-не ул. Западной, на длительный срок. Тел. 8-029-654-98-65, 8-033-651-08-35.

ДОМ на ул. Горького. Тел. 8-029-922-81-18.

КВАРТИРУ 3-комн., в центре, с мебелью, холодильником. Тел. 8-029-882-64-29.

КВАРТИРУ 3-комн., в центре. Тел. 6-25-75, 8-029-115-07-30.

КВАРТИРУ 2-комн., на ул. Брестской, с мебелью. Тел. 8-029-283-52-45.

КВАРТИРУ на ул. Брестской, частично с мебелью. Тел. 8-029-388-33-68.

КВАРТИРУ на ул. Полевой. Тел. 8-029-328-23-03.

УСЛУГИ

ОКАЖУ помощь в усвоении школьной программы, 1-4 классы. Тел. 8-029-960-72-85.

ПОДГОТОВЛЮ к централизованному тестированию по белорусскому языку, помогу изучать белорусский язык, выполнить контрольные работы. Тел. 8-044-739-16-18.

РАЗНОЕ

КОТЯТ красивых, пушистых, отдам в хорошие руки. Тел. 8-029-960-72-85.

ОТДАМ в дар юных пушистых котят, трехмастных, 1 месяц. Тел. 8-029-784-23-71.

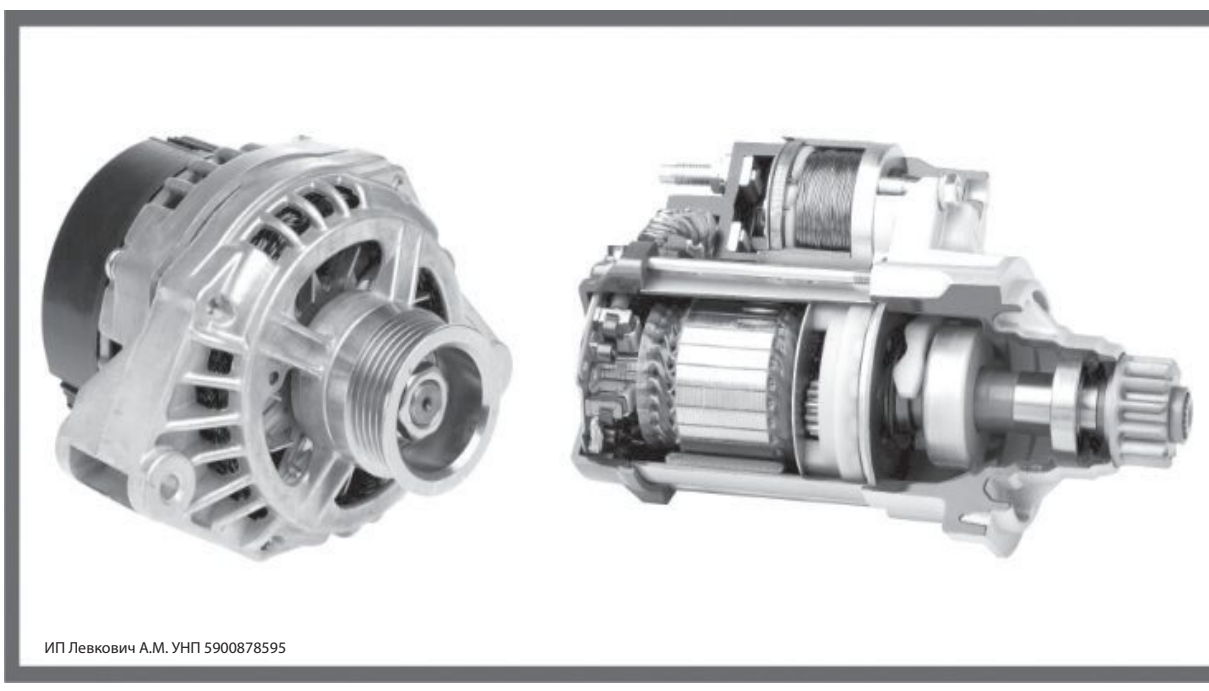

РЕМОНТ СТАРТЕРОВ И ГЕНЕРАТОРОВ
НА ПРОФЕССИОНАЛЬНОМ ОБОРУДОВАНИИ В ДЕНЬ ОБРАЩЕНИЯ
УЛ. РУЖАНСКАЯ 38/1;
8 029 39 39 333; 8 029 305 48 61
ИП Левкович А.М. УНП 5900878595

ОАО «Новогрудский завод газовой аппаратуры»
на постоянную работу требуются:

Заместитель главного энергетика
(образование высшее техническое, опыт руководящей работы)
Заместитель главного механика
(образование высшее техническое, опыт руководящей работы)
Инженер-технолог сварочного производства женщина
(образование высшее техническое, опыт работы)
Инженер-конструктор по механизации и автоматизации производства
(образование высшее техническое, опыт работы)
Мастер
(образование высшее техническое, опыт работы)

Иногородним предоставляются комнаты улучшенной планировки в общежитии

Обращаться в отдел кадров: ул. Мицкевича, 109, тел. 8(01597) **4-48-33**

Государственному предприятию
«УКС Слонимского района»
на постоянное место работы
ТРЕБУЕТСЯ
главный БУХГАЛТЕР
Обращаться по тел.
6-69-55

На мебельное производство требуются:
Дизайнер-конструктор
Обивщик мебели
Установщик корпусной мебели
(опыт работы, зарплата высокая, полный рабочий день)
Тел.:
8(029) 3401517, 8(044) 7585340

Волковысскому ОАО
«Строительно-монтажный трест №32»
на высокооплачиваемую работу
ТРЕБУЮТСЯ
КАМЕНЩИКИ
БЕТОНЩИКИ
Плотники-бетонщики,
АРМАТУРЩИКИ
(вахтовый метод работы)
За справками обращаться по тел.:
9-55-20, 9-55-04,
8 (029) 3200429,
8 (029) 3338457
или по адресу:
г. Волковыск, ул. С. Панковой, 69

На постоянную работу требуется
ВОДИТЕЛЬ
для международных перевозок
грузов РБ, РФ категории «Е», без вредных привычек
Обращаться по телефону 8 (029) **585 22 25**

В г.п. Ружанына предприятие
«Будорама» требуются
СТАНОЧНИКИ
деревообрабатывающих станков
Зарплата сдельно-премиальная
от 450 рублей за месяц
Наличие удостоверений обязательно
Контактные телефоны:
+375 (33) 622 12 15, +375 (33) 632 14 38

ПОСЛЕДНИЙ ДЕНЬ ПОДАЧИ РЕКЛАМЫ
в очередной номер
«Газеты Слонимской»
— СУББОТА
ДО 18.00

Футбольны трылер завяршыўся валявой нічыёй

ФК «СЛОНІМ-2017» 3:3 ФК «БАРАНАВІЧЫ»
Галы: Лаўгач (11, 50), Шрэйтар (63), Касцючык (69-п), Салавей (75), Хмяльніцкі 85).
Выдаленне: Жукаў (79).

На слонімскім стадыёне «Юнацтва» 9 верасня адбыўся сапраўдны футбольны трылер. Прайграючы 0:3, «Слонім-2017» геройскі змог вырваць нічыю.

Слонімцы спрабуюць стрымаць нападаючага з Баранавічаў

Першы тайм пачаўся з гола нападаючага «Баранавічаў» Лаўгача, і больш забітых галоў першы тайм пры роўнай барацьбе не прынёс. А вось у другім тайме пачаўся сапраўдны экшэн.

Да 64-й хвіліны слонімскія футбалісты пасля галоў усё ж таго Лаўгача ды Шрэйтара танулі з лікам 0:3. Але ж нашым футбалістам хапіла гонару і характару выправіць становішча. А выпраўляць вынік гульні на 69-й хвіліне пачаў Касцючык, рэалізаваўшы пенальці. Потым на 75-й хвіліне гасцей пакараў навабранец «Слоніма» Салавей. Амаль адразу за гэтым голам слонімцаў напаткала непрыемнасць — быў выдалены асноўны абаронца Жукаў. Нягледзячы на гэта, слонімцаў ужо было не стрымаць, і на 85-й хвіліне Хмяльніцкі зраўняў лік.

У дабаўлены час у нашых гульцоў быў верны шанец вырваць перамогу, але на 5-й дабаўленай хвіліне Касцючык не рэалізаваў пенальці, адразу пасля чаго прагучаў фінальны свісток. Каб давесці справу да перамогі, у «Слоніма-2017» папросту не хапіла часу.

Наступны матч нашы футбалісты правядуць 16 верасня ў Смаргоні, дзе згуляюць з мясцовым клубам. А пакуль «Слонім-2017» знаходзіцца на 10-м радку турнірнай табліцы.

	Команда	М	В	Н	П	Заб	Проп	О
1	Смолевичи СТИ	21	12	4	5	33	17	40
2	Локомотив Гомель	21	12	3	6	34	28	39
3	Торпедо Минск	21	11	5	5	36	23	38
4	Луч	21	13	7	1	47	20	36
5	Белшина	21	10	6	5	37	16	34
6	Гранит	21	11	3	7	31	21	33
7	Волна	21	9	1	11	32	37	28
8	Орша	21	8	4	9	34	32	28
9	Энергетик-БГУ	21	7	6	8	22	19	27
10	**Слоним–2017**	**21**	**7**	**6**	**8**	**24**	**25**	**27**
11	Барановичи	21	6	6	9	27	35	24
12	Химик Светлогорск	21	6	6	9	24	33	24
13	Лида	21	6	5	10	25	31	23
14	Сморгонь	21	4	7	10	21	38	19
15	Осиповичи	21	4	5	12	21	39	17
16	Неман-Агро	21	3	4	14	20	54	13

Вынікі астатніх матчаў 21-га тура:

«Ліда» 1:2 «Лакаматыў» Гомель, «Смалявічы СТІ» 1:0 «Энергетык-БДУ», «Граніт» 0:1 «Орша», «Тарпеда» Мінск 5:0 «Нёман-Агра», «Асіповічы» 1:1 «Хімік» Светлагорск, «Белшына» 4:0 «Хваля», «Прамень» 1:1 «Смаргонь».

Мікіта ПАСТУХОЎ
ФОТА КРЫСЦІНЫ САЛАДУХА

«Газета Слонимская» приглашает
Специалиста
по верстке газеты
Требования:
знание
Adobe Indesign,
Adobe illustrator,
Adobe Photoshop.

Обращаться по телефону:
+375 29 625-24-12

СПОРТИВНЫЙ КЛУБ "ДОДЖО КИОКУШИН"
КИОКУШИНКАЙ КАРАТЭ-ДО
(жесткий стиль)
с 1 сентября объявляется набор в группы (с 8 лет и старше)
Лицей (бывшая СШ №1) ул.Красноармейская 39
вторник,четверг, воскресение 18:30
СШ№3 , ул.Брестская 59/1
понедельник, среда, пятница 18:45
Тренировки проводят квалифицированые инструктора, черные пояса, призеры чемпионатов Беларуси

ОРГАНИЗАЦИИ
требуются продавцы:
МАГАЗИНЫ
- «Спутник» г. Слоним,
- д. Раховичи
- д. Жировичи

Обращаться по тел.
6-63-41

Требуются рабочие
строительных специальностей:
ШТУКАТУРЫ
ПЛИТОЧНИКИ
ОТДЕЛОЧНИКИ
КАМЕНЩИКИ
СВАРЩИКИ
Обращаться по тел.: 6-24-91
8(029) 135-07-86, 8(044) 754-06-59

Транспортному частному унитарному предприятию «Стэлкарго» на постоянную работу требуются:
ВОДИТЕЛИ
категории «Е» для осуществления международных грузоперевозок (необходим опыт работы по категории «Е»).
Условия:
полная занятость, трудовой договор, заработная плата высокая, хорошие условия труда.
Запись на собеседование по телефонам:
5-04-74, (044) 7959431.

ИООО «Бытеньский деревообрабатывающий завод»
ТРЕБУЮТСЯ:
Станочники д/о станков
(лесопильный цех), з/п сдельная **от 650 руб.**
Подсобные рабочие
(лесопильный цех), з/п сдельная **от 350 руб.**
Слесарь-ремонтник
(д/о оборудование и автотехника), з/п **от 400 руб.**
Механик
з/п от 700 руб.
Доставка транспортом предприятия.
Тел.: **+375 (29) 181 29 48**
+375 164 5 333 09

Требуются на работу в городе Минске
ШТУКАТУРЫ,
подсобные рабочие
Тел. **8 044 791-59-23,**
8 044 701-68-84

Требуется
вальщик
леса

Vel.+375 44
498-28-73

Транспортному частному унитарному предприятию на постоянную работу
требуются:
ВОДИТЕЛИ
грузовых автомобилей категории СЕ (со стажем работы по данной категории не менее двух лет) для осуществления международных перевозок
СЛЕСАРЬ
по ремонту и техническому обслуживанию грузовых автомобилей
Полный соц. пакет, достойная оплата
Телефоны: (029)**624-13-10**
(029)**784-13-10** (029)**613-14-89**

Пришли ответ и выиграй!

Уважаемые читатели! При желании вы можете присылать ответы на все конкурсы в одном SMS-сообщении.

SMS-ответы принимаются на номер 8 029 133-04-21 с 8:00 15 сентября до 20:00 17 сентября

ПИЦЦА ЗА КРОССВОРД

→Уже съели 92 пиццы

Победителем станет читатель, чьё SMS-сообщение с правильным ответом придет 10-м по счету!

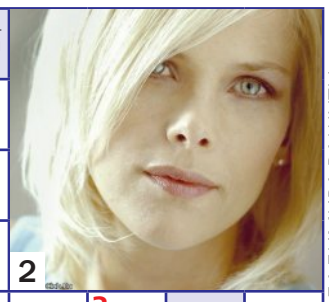
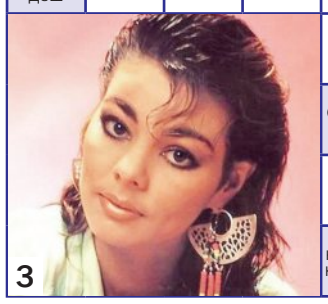

Фото 1; Озеро в Андах; ... Кутуньо; Примитивный плуг; Испанский футболист; Сканд. бог грозы; Разок вокруг оси; Город на Нигере; Ас дедукции; Индуист. напиток бессмертия; Автор поэмы "Хата рыбака"; Скифский меч; Фото 4; Датская художница; Студия И. Крутого; Водопад на Меконге; Армия как у Мамая; Красная планета; Вдова Леннона; Хит "Любэ"; Африканские пигмеи; Республика с Сыктывкаром; Столица латыша; Верблюжий метис; Город-порт в Алжире; Трава-медонос; Фото 3; Деньги Бангладеш; Фото 2; Абориген Сохи; Пустыня; Фирма Масляковa; Грибная сумка; Скупердяй; Большой комок; Пшеничные, кукурузные; Льняная ткань

ОТ ВЛАДИМИРА ВАШУТЫ

СЛОВО-ПАРОЛЬ 1 2 3 4 5

*Победное SMS-сообщение со словом-паролем «математика» на кроссворд в №36 было прислано в пятницу, 8 сентября, в 11:09 с номера **+375 29 97xxx75.** Всего было получено 35 ответов.*

ПАЗНАЙ МЕСЦА

→Ужо з'елі 90 піц

Пераможцам конкурсу стане чытач, чыё SMS-паведамленне з правільным адказам прыйдзе 10-м па ліку

Адказ на заданне ў №36:
гандлёвы цэнтр «Альбіён» (былы АРЗ)

На заданне ў №36 прыйшло 28 адказаў, 1 з якіх быў няправільны. Пераможнае SMS-паведамленне было атрымана ў пятніцу, 8 верасня, у 11:09 з нумара **+375 29 86xxx29.**

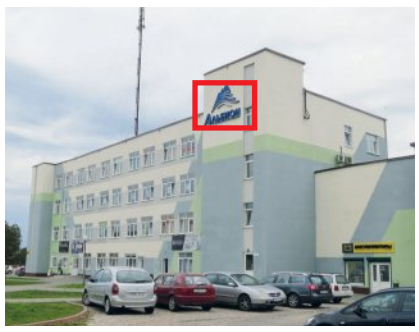

СТРИЖКА ЗА КРОССВОРД

→Уже сделали 44 причёски

Победителем станет наш читатель, чье SMS-сообщение с правильным ответом придет 20-м по счету.

СЛОВО-ПАРОЛЬ 1 2 3 4 5 6 7 8 9 10

Победное SMS-сообщение со словом-паролем "карнавал" на кроссворд в №36 было получено в субботу, 9 сентября, в 13:53 с номера +375 29 67xxx77. Всего было получено 28 ответов.

Конь-цяжаравоз							Спосаб марскога бою					Кілішак					Агучыў ваўка ў мультфільме							Літара грэкаў		Украінскі сейм			
					9	10	7		5				6				1		3		8	4					2		
Вігань				Спявак Цой						Верш Пушкіна					Пакрывала на ложак			Верш Лермантава			Музейны крэйсер						Згода		

ОТ ВЛАДИМИРА ВАШУТЫ

Наши победители

Евгений Бекасов
(победитель в №35):
— Не ожидал, что попаду в этот раз в десятку. Вдвойне приятно, что наша семья победила сразу в двух конкурсах.

Марыя Бякасава
(пераможца ў №35):
— Вельмі рада, што ўдача зноў нам усміхнулася. Будзем і надалей удзельнічаць у конкурсах.

Людмила Хвесеня
(победитель в №35):
— Спасибо за интересные конкурсы. Побеждает в них мой сын, а вот лично мне за все время ни разу не удалось выиграть.

Страницу подготовила Жанна ИВАНОВА

Намеснік галоўнага рэдактара
Мікола КАНАНОВІЧ
Журналісты
Мікіта ПАСТУХОЎ
Яўген ВАЛАДАШЧУК
Таццяна ДЗЕНІСЮК
Стыль-рэдактар
Жанна ПЛЕШКО
Рэдакцыя сайта www.gs.by
Рэдактар
Дзмітрый МІЦКЕВІЧ
Спецыяліст па рэкламе
Юлія ТОЛКУН

Галоўны бухгалтар
Людміла СКРАБІНА
Бухгалтар
Валянціна СЕМАК
Аддзел падпіскі і продажу
Аляксей НАВІЦКІ
8-(029) 322-06-42
Вёрстка і дызайн
Віталь ЕМЯЛЬЯНАЎ
Андрэй ХРЫСЦЮК

Тэлефоны рэдакцыі:
т/факс: **8 (01562) 29-999,**
Тэл. 6-36-58, 6-36-68, 6-36-54, 6-36-44.
Velcom: 8-029-133-04-21
Skype — gazslon
(9.00-18.00)

Для карэспандэнцыі:
231799, г. Слонім,
вул. Чырвонаармейская, д. 41
e-mail: gs@gs.by,
gazslon@gmail.com
© «Газета Слонімская»
Спасылка на «ГС» абавязковая

Рэкламная служба
Начальнік рэкламнай службы
Ганна ВАЛАДАШЧУК
anna@gs.by
8-(029) 612-26-43
Супрацоўнікі
Людміла ЕМЯЛЬЯНАВА
Наталля ЦАРОВА
Анастасія САЛЕЙКА
8-(044) 715-90-03
8-(01562) 6-60-56
(9.00–16.00)
т/факс: **8-(01562) 29-000**
Ⓚ Матэрыялы публікуюцца на правах рэкламы

Прыём аб'яў і падпіска:
аўторак-субота з 9.00 да 18.00, абед з 13.00 да 14.00,
выхадны — нядзеля і панядзелак
8-(044) 762-48-39

Аўтары апублікаваных матэрыялаў адказваюць асабіста за падбор і дакладнасць фактаў, іх меркаванні могуць не супадаць з поглядам рэдакцыі. Рэдакцыя не вядзе перапіскі з чытачамі і пакідае за сабою права рукапісы не рэцэнзаваць і не вяртаць. Рэдакцыя таксама не адказвае за змест рэкламы.

Газета Слонімская
13 верасня 2017 года №37 (1058)

ЗЕМЛЯНЫЕ РАБОТЫ
УСЛУГИ МИНИ-ЭКСКАВАТОРА И ПОГРУЗЧИКА
• КОММУНИКАЦИИ •
• СНОС МЕЛКИХ СТРОЕНИЙ •
• ПЛАНИРОВКА УЧАСТКОВ •
• ФУНДАМЕНТЫ •
• ВОДОЁМЫ •
+375 44 771 19 77 +375 29 558 49 55
Тимофейчик Ю.В., УНП 590095887

УСЛУГИ МИНИ-ЭКСКАВАТОРА
НЕ КОПАЙ ЛОПАТОЙ – АРЕНДУЙ ЭКСКАВАТОР
• ФУНДАМЕНТЫ • ПЛАНИРОВКА УЧАСТКА
• КОММУНИКАЦИИ • ВОДОЕМЫ
8-029-6608834 vel 8-033-3342476 МТС 8-25-5371138 life:)
ИП Романовский В.И. УНП 591737792

Честная цена на ОКНА ПВХ
✓ Гарантия 5 лет
✓ Скидка пенсионерам +3%
✓ Рассрочка на 21 месяц
Более 40 000 довольных клиентов
скидка 30%
8 (01562) 2-72-72
МТС 8033 Vel 8029 683-6000
Окнаград
www.oknagrad.by
УНП 390518235 ОДО «МегаБлок-Плюс»
Акция действует до 30.09.17

ИП Жуков И.А. УНП 291200303
КРЕДИТ ЗАЙМ
от 100 до 7 000 руб
от 18 лет только паспорт!
5276899
МТС

Окна ПВХ
РАССРОЧКА на 10 мес.
Скидка 30%
Балконные рамы
РАБОТАЕМ БЕЗ ВЫХОДНЫХ с 08.00 до 20.00
8(033)615 60 68
8(029)615 60 68
ИП Татаринович Д.О. УНП 291201182

парикмахерская Империя
https://vk.com/imperia_slonim
ул. В. Крайнего 12 | 8-029-72-72-111
ул. Коссовский тракт 96 | 8-029-82-82-887

НАШ САЙТ WWW.GS.BY

ПОГОДА

www.meteoprog.by

на неделю

	ночь	утро	день
СРЕДА, 13 сентября	14⁰	14⁰	18⁰
ЧЕТВЕРГ, 14 сентября	13⁰	13⁰	18⁰
ПЯТНИЦА, 15 сентября	13⁰	12⁰	14⁰
СУББОТА, 16 сентября	8⁰	8⁰	17⁰
ВОСКРЕСЕНЬЕ, 17 сентября	13⁰	13⁰	13⁰
ПОНЕДЕЛЬНИК, 18 сентября	11⁰	11⁰	17⁰
ВТОРНИК, 19 сентября	8⁰	11⁰	12⁰
СРЕДА, 20 сентября	8⁰	15⁰	19⁰

ГОРОСКОП

НА НЕДЕЛЮ
ignio.com

11 — 17 сентября

ОВЕН

Наступает благоприятный момент для концентрации своих сил и возможностей и резкого, даже внезапного, скачка вперед. Правда, не забывайте, что повышение по службе означает и больше ответственности. К возможным проблемам в личной жизни лучше относиться с юмором. В выходные желательно доделывать привычные дела и не впутываться в соблазнительные авантюры. Ваше молчание будет более чем золотым. Делайте выводы про себя, время для их оглашения пока не пришло.

ОВЕН

Творческие идеи на этой неделе могут сыпаться из вас как из рога изобилия. Однако готовы ли вы их реализовать или вам нравится просто мечтать! Наступает важный период для профессионального роста и духовного совершенствования. Ваша общительность и жизнерадостность помогут найти новых друзей. Во второй половине недели возможны некоторые разногласия с близкими людьми, постарайтесь их преодолеть. Вероятны сложности в отношениях с родственниками, не доводите ситуацию до конфликта.

БЛИЗНЕЦЫ

Вы словно очнетесь от долгого сна - на этой неделе деятельность ваша станет заметно интенсивнее, не исключено, что вы займетесь разработкой стратегии для покорения очередной вершины. Вам могут предложить новый перспективный проект. Во вторник увеличится ваш творческий потенциал и работоспособность, что позволит с легкостью справиться с задачей любой сложности. В среду могут появиться новые друзья. В субботу может реализоваться мечта о путешествии.

РАК

Ваши желания и замыслы будут исполняться в той мере, в какой они искренни и не противоречат интересам других людей. Постарайтесь своевременно замечать и исправлять допущенные ошибки в рабочих вопросах. Не стоит раздражаться по пустякам, не обращайте внимания на неуместные замечания. Бумажные проволочки на работе могут слегка разочаровать вас. Поумерьте свою прыть на выходные, иначе не сумеете как следует отдохнуть.

ЛЕВ

Займитесь духовным развитием и самообразованием. Постигайте новую и важную для вас сферу знаний. В понедельник будет удачным обсуждение ваших идей и предложений с начальством. Во вторник вас могут заинтересовать новые книги и фильмы. В среду или в пятницу вас может ожидать приятная встреча со старыми друзьями. Вы будете блистать остроумием и красноречием, легко и доходчиво выражать свои мысли, поэтому покорите всех своим талантом рассказчика.

ДЕВА

На этой неделе кристаллизуется ваша заветная цель, вы будете стремиться к ней и сможете ее достигнуть. В понедельник или вторник перед вами могут открыться иные горизонты — они будут связаны с новыми направлениями в делах. В среду возможны какие-то проблемы юридического плана, истоки которых находятся в недавнем прошлом, но с которыми удастся справиться в конце недели. Близкие люди проявят заботу и внимание, их помощь будет очень кстати.

ВЕСЫ

На этой неделе стоит удвоить энтузиазм на работе. Начальство ожидает от вас ответственного шага, не разочаруйте его. С изменением обязанностей произойдут сдвиги в области оценки труда, не пренебрегайте открывающимися перспективами. В пятницу вы можете получить необходимую для себя информацию, ответы на заданные когда-то вопросы, постарайтесь разумно распорядиться этими знаниями.

СКРОРПИОН

Самое важное сейчас — это сосредоточиться и успеть все сделать вовремя. Вам может понадобиться способность быстро перемещаться и решать сразу несколько задач. И у вас получится! Возможны новые задания и проекты, которые будут способствовать улучшению вашего материального положения. Постарайтесь не откладывать накопившиеся дела, а по возможности решать их сразу. Вы можете быть уверены в своих способностях и в том, что работаете в команде единомышленников. Можно рассчитывать, что вам повысят зарплату.

СТРЕЛЕЦ

Тщательно спланируйте мероприятия понедельника и вторника, чтобы успеть сделать все дела и выделить время на личную жизнь. Ваши идеи во многом сейчас работают на перспективу. Во второй половине недели можно ожидать солидные денежные поступления. Не забывайте о родственниках, уделите им побольше внимания и заботы.

КОЗЕРОГ

Стабильность жизненного уклада и оптимистическое настроение позволят вам легко проскользнуть через препятствия и выйти победителями практически из любой ситуации. В начале недели желательно никуда не опаздывать, непунктуальность может стать причиной проблем. В среду согласуйте и уточните все до мелочей, так как от вашей кропотливости будет зависеть ваша репутация на работе. Четверг не стоит начинать с разговора о возникшей проблеме с начальством, оно само поднимет эту тему, и вы окажетесь в более выгодном положении.

ВОДОЛЕЙ

Эту неделю стоит посвятить работе, на время забыв про развлечения. Ваш труд будет особенно плодотворен, вы сможете справиться со многими вопросами и на работе, и дома. Благоприятное время для наведения порядка. События вторника могут вам что-то напомнить, не исключено, что некогда пройденная вами ситуация повторится вплоть до деталей. Четверг — благоприятный день для начала больших и важных дел. В пятницу постарайтесь не поддаваться внушению, а также лени и иным соблазнам.

РЫБЫ

Весьма удачная для вас неделя. Энергии хватает, все получается, спорится в руках. Удачны дела, связанные с поездками, как заграничными, так и просто в другие города. Но если вы твердо решили, что с понедельника начинается ваш долгожданный отпуск, то на работу лучше не заглядывать, иначе в понедельник он не начнется. Помните, что вас ждут теплые страны, а не совещания.

Анекдоты

☺ ☺ ☺

— Я хочу, чтобы ты унижал меня в постели!

— Ладно. Эээ... для девушки у тебя слишком грязный пододеяльник!

☺ ☺ ☺

— Я женщина и поэтому говорю свое решительное «может быть»!

☺ ☺ ☺

У нас в отделе все сотрудники перспективные. Просто у некоторых перспективы не радужные...

☺ ☺ ☺

Мужики в курилке:

— Можно ещё взять несколько куриц, чтобы их на природе пожарить.

— Не, мы в этот раз чисто мужской компанией едем.

— Да я барбекю имел в виду!

☺ ☺ ☺

Два порноактера (он и она) после тяжкого трудового дня стоят и одеваются.

Он:

— Может, встретимся, поужинаем вместе?

Она:

— А смысл?..

☺ ☺ ☺

Отстаивание своего мнения перед старшими людьми называется невоспитанностью.

☺ ☺ ☺

— Вчера учил предков основам работы с компьютером. Теперь я понял, почему внеземные цивилизации не хотят идти с нами на контакт.

☺ ☺ ☺

— Эти политики делают из нас дураков!

— Да нет... Они пришли на всё готовенькое.

☺ ☺ ☺

— Алло, здравствуйте, Маша! Вы в резюме указали, что гарантируете, что в нашем риэлтерском агентстве, если мы вас возьмём на работу, дела резко пойдут в гору. А какими профессиональными навыками вы обладаете?

— 30 лет, рост 178, 90-60-90.

— Ну... а опыт продаж имеется?

— Конечно! Пятый раз замужем!

☺ ☺ ☺

Соседка сегодня моей поведала. Встаю на весы, муж заглядывает на шкалу, а я ему гордо:

— Люди с золотым сердцем, железными нервами и стальным характером легкими не бывают. О как!

☺ ☺ ☺

Уезжая в командировку на месяц, мама попросила сына поливать цветы хотя бы раз в неделю. Месячная норма осадков выпала на цветы за полчаса до приезда мамы.

ДОСТАВКА ПИЦЦЫ
Полное меню на vk.com/slonim101level
Заказ по телефонам:
Гор.: +375 (1562) 2 71 75
МТС: +375 33 660 27 38
Life:) +375 25 921 19 64
Vel. +375 29 606 69 69
с 12.00 до 24.00
ООО «Эларио», УНП 590717975

ресторан Золотой Ченике
А также заказывайте у нас ПИЦЦУ!
6-58-00
КОМПЛЕКСНЫЕ ОБЕДЫ
ежедневно с 12.00 до 18.00
по цене 4,99 руб.

Дзякуй за тое, што выбралі "Газету Слонімскую"!

Галоўны рэдактар Віктар Уладзіміравіч Валадашчук, victor@gs.by

На сайт «ГС» можно зайти с помощью QR-кода с мобильного устройства

Заснавальнік Віктар Уладзіміравіч ВАЛАДАШЧУК

Газета друкуецца на беларускай і рускай мовах

Рэгістрацыйнае пасведчанне №64 ад 05.03.2009 года. выдадзена Міністэрствам інфармацыі Рэспублікі Беларусь. Свидетельство о госрегистрации УП «Газета Слонимская» ЮКЛ № 001845, выданное Гродненским областным исполнительным комитетом от 03.04.2003 г.

email: gs@gs.by, gazslon@gmail.com
Юрыдычны адрас: 231800, г.Слонім, вул. Чырвонаармейская, 41

Тыраж 3 010

Падпісныя індэксы:
63272 (індывідуальная)
632722 (ведамасная)

Свободны кошт

Час падпісання да друку па графіку 12 верасня 2017 года 16:00.

Аб'ём – чатыры ўмоўныя друкаваныя аркушы.

Надрукавана ў друкарні ГАУПП «Гродзенская друкарня» г. Гродна, вул. Паліграфістаў, 4, індэкс 230025.

Заказ №4 508