Издатель УП «Газета Слонимская» Выходит один раз в неделю

Просто хорошая газета

Газета рекламная для досуга
Основана 18 октября 2002 года

№19 (662) 10 мая 2017 года

Отдушина

Дыякан Вячаслаў

Маці Божая Жыровіцкая яднае беларусаў

У слонімскім касцёле святога Андрэя 7 траўня прайшлі ўрачыстыя набажэнствы ў гонар Маці Божай Жыровіцкай, якая лічыцца заступніцай Беларусі. У гэты дзень у касцёле сабралася шмат людзей, было мноства дзетак.

На святочнай імшы прысутнічалі як рымакаталікі, так і грэкакаталікі (уніяты), бо Маці Божая Жыровіцкая лічыцца своеасаблівым сымбалем яднання паміж хрысціянскімі цэрквамі.

Пасля завяршэння набажэнства карэспандэнт «ГС» задаў некалькі пытанняў грэкакаталіцкаму дыякану Вячаславу з Івацэвічаў:

— Матка Боская Жыровіцкая — святая як для праваслаўных, так і для каталікоў. Ці ёсць уніяцтва яднаннем паміж хрысціянскімі канфесіямі?

— Гэтае пытанне дыскусійнае, розныя меркаванні можна знайсці. Але мы, уніяты, лічым, што мы можам паказаць узор яднання.

— Многія гісторыкі і даследчыкі лічаць, што грэкакаталіцтва заўсёды было нацыянальнай рэлігіяй беларусаў. Вы як уніяцкі святар згодны з гэтым?

— Ёсць такое меркаванне, і я ў нейкай меры згодны, можна знайсці шмат элементаў беларушчыны ў грэкакаталіцтве.

— Як Вы думаеце, унія на тэрыторыі Беларусі будзе пашырацца і вяртаць свае страчаныя гістарычныя пазіцыі?

— Будзем спадзявацца, што так і будзе.

— Што Вы хочаце сказаць слонімцам у дзень свята іконы Маці Божай Жыровіцкай?

— Можна выкарыстаць гэты момант і павіншаваць парафію слонімскую, якая апякуецца гэтым абразом, што знаходзіцца ў касцёле святога Андрэя і быў каранаваны папам рымскім. І тут хочацца згадаць малітву, якую мы сёння падчас імшы спявалі і ў якой ёсць радок: «Ты ёсць гонар для свайго народа». Вось і абраз Маці Божай Жыровіцкай — гонар для ўсяго нашага народа.

Мікіта ПАСТУХОЎ

ФОТА АЎТАРА

Время работы рекламной службы
Газета Слонімская
Красноармейская, 73Б
вторник-суббота с 9.00 до 18.00, обед с 13.00 до 14.00 воскресенье-понедельник выходной.
Последний день подачи объявления в текущий номер суббота.
(01562) 6-60-56, 29-000, (029) 61-22-643

ГРУЗОПЕРЕВОЗКИ
по городу, району, РБ
10 м³ длина – 3,3 м
высота – 1,85 м
ширина – 1,7м
Грузоподъемность – 2 т
Мерседес-Бенц-Спринтер, 1998 г.в.
Тел.: 8-033-623-98-77 МТС, 8-044-788-02-32 Vel.
ИП Герасимчик М А УНП 590323995

медицинский центр Лечмед
КОНСУЛЬТАЦИИ:
• эндокринолога и невролога для детей и взрослых
• кардиолога
• сосудистого хирурга
• хирурга-онколога
• хирурга:
- удаление доброкачественных образований, рубцов
- удаление вросшего ногтя
- лечение варикозной болезни, склеротерапия
- внутрисуставные и паравертебральные блокады
УЗИ все обследования
ЭКГ холтеровское мониторирование (суточная запись ЭКГ)
г. Барановичи ул. Брестская, 112В с 8.00 до 20.00 без выходных
ЧМУП «ЛечМед», УНП 290474083
(0163) 41-01-51, 41-01-43; (029) 729-72-25; (029) 689-01-51

TAXI 3-66-66
Velcom 61-56-056
МТС 58-79-056
Life 91-11-076
ИП Климович С.Н., УНП 590092913

ПРОДАЮ

дачу, дом, коттедж

ДОМ (1/2) в центре, на ул. Береговой, 14/1, кирпичный, две комнаты, 17 м² и 8 м², кухня 9 м², общ. пл. 42 м², все удобства, телефон, гараж, грядки, котел и колонка новые, окна ПВХ, 48 тыс. руб. Тел. 8-029-332-69-14.

ДОМ 2-этажный, с цокольным этажом и гаражом (45,5 м²), на 2-м и 3-м этажах расположено 5 жилых комнат и кухня, на каждом этаже есть отдельный с/у и ванная комната, 2 отдельных входа, все коммуникации, участок 10 соток, на участке отдельно стоящий гараж с высокими воротами, недорого, СРОЧНО. Тел. 8-033-331-33-77.

ДОМ (1/2) кирпичный, 100 м², газ, вода, канализация, хозпостройки, гараж, стеклопакеты, новый котёл и колонка, по приемлемой цене. Тел. 5-09-75, 8-029-343-15-25.

ДОМ (1/2), на ул. Космонавтов, общ. пл. 60,5 м², жил. пл. 45,5 м², деревянный, с отдельным входом, двор общий, приусадебный участок, вода, свет, газовое отопление, имеется печь, туалет в доме и на улице, комнаты изолированы, одна проходная, 2 погреба, хоз. постройки, хороший подъезд, цена договорная. Тел. 8-029-816-89-49.

ДОМ (1/3) на ул. Коссовский тракт, д. 50, кв. 3, 3 комнаты, общ. пл. 53 м², жилая 34 м², ванная 5 м², кухня 8 м², газ, вода, канализация, телефон, отдельный вход, готова к заселению, цена договорная. Тел. 8-029-646-45-93.

ДОМ (1/4), в р-не Альбертин, 2 комнаты, кухня, водопровод, хоз. постройки, огород, отопление печное. Тел. 2-49-17, 8-029-126-13-67, 8-029-868-07-70.

ДОМ 2-квартирный, на ул. Войкова, 76, 75 м², брус и вагонка, вода, канализация местная, потолки высокие, проект на газ, участок 11 соток, рядом лес, поликлиника, магазин, остановка. Тел. 8-029-622-75-01, 8-029-882-44-00.

ДОМ, в д. Загритьково, деревянный, общ. пл. 45 м², жил. пл. 26 м², участок 0,25 га, в 10 км от города. Тел. 2-66-86, 8-029-268-60-14.

ДОМ, в д. Костени, ул. Школьная, д. 82, недорого. Тел. 8-029-347-56-66.

ДОМ в д. Петралевичи-1, д. 95, общ. пл. 62,4 м², жил. пл. 47,9 м², кирпичный, участок земельный 0,25 га, отопление печное, газоснабжение проходит по деревне. Тел. 8-029-173-23-54, 8-044-721-82-91.

ДОМ, в д. Тальковщина, деревянный, газ подведен, хоз. постройки, участок 45 соток. Тел. 8-029-313-67-95, 8-029-149-90-43.

ДОМ, в пер. Минский тракт, 6, деревянный, все коммуникации, хоз. постройки. Тел. 8-029-788-11-62, 8-029-786-48-14.

ДОМ, в пер. Петралевичском, 23, неоконченное строительство, рядом лес, озеро. Тел. 8-044-749-29-90.

ДОМ, в р-не Рыщицы, на ул. Приречной, общ. пл. 88,7 м², жил. пл. 53,8 м², 4 комнаты, все коммуникации, гараж, сарай, цена договорная. Тел. 8-029-695-02-85.

ДОМ деревянный, а/г Селявичи, 25 км от г. Слонима, 78 м², отопление газовое и печное, вода, канализация, туалет, ванная, хоз. постройки, колодец, погреб, земли 40 соток. Тел. 95-2-04, 8-029-952-08-16.

ДОМ деревянный, на ул. Садовой, в центре города, 53 м², ванная, туалет, вода горячая, отопление газовое, участок садовый 6 соток. Тел. +7-921-350-12-77.

ДОМ деревянный, на ул. Синичкина, 60, 7х12, 4 комнаты, 2 подвала, гараж, хоз. постройки, 8,3 сотки. Тел. 8-029-703-48-44.

ДОМ, д. Тушевичи, 3 км от г. Слонима, общ. пл. 77 м², жилая 55 м², гараж, хоз. постройки, телефон, 3 комнаты, есть скважина, в доме бойлер на 70 л, душевая кабина, газ рядом. Тел. 8-029-977-06-85.

ДОМ жилой, д. Тальковщина, 118, участок земельный 25 соток, множество хоз. построек. Тел. 4-82-02, 8-029-288-55-88.

ДОМ, на ул. Кирова, 50, новый, жилой, пл. 83,2 м², все коммуникации центральные, есть баня с бассейном, летняя кухня, гараж на 2 ворот, большой участок, цена договорная, возможен торг. Тел. 8-029-947-14-77.

ДОМ шлакобетонный, 100 м², мансарда, 2 входа, свет, газ, вода, канализация, хоз. постройки, срочно, недорого. Тел. 8-044-773-01-02.

ДОМ шлакобетонный, пл. 72 м², имеются канализация местная, отопление газовое, водопровод. Тел. 8-029-341-82-52, 8-029-582-60-19.

квартиру

КВАРТИРУ 2-комн., на Энке, 2-й этаж, общ. пл. 52,1 м², 2 балкона, 49,9 тыс. руб. Тел. 8-044-794-91-16.

КВАРТИРУ 1-комн., 44,7/19,9/8 м², дом панельный, все вопросы по телефону, цена при осмотре. Тел. 8-033-664-60-55.

КВАРТИРУ 1-комн., в г. Борисове Минской обл., 2-й этаж, с/у совмещен, или меняю на дом в г. Слониме. Тел. 8-029-796-37-96.

КВАРТИРУ 1-комн., на пр. Независимости, с мебелью. Тел. 2-43-08 (звонить с 16.00 до 21.00).

КВАРТИРУ 1-комн., на ул. Брестской, имеется сарай, погреб, срочно, недорого. Тел. 8-029-319-22-53.

КВАРТИРУ 1-комн., на ул. Брестской, общ. пл. 40,5 м², 5-й этаж 5-эт. дома. Тел. 8-029-314-87-67, 8-044-785-15-86, 8-033-360-73-27.

КВАРТИРУ 1-комн., на ул. К. Давидюк, д. 18, кв. 5, общ. пл. 25 м². Тел. 6-50-04, 8-029-976-46-02.

КВАРТИРУ 1-комн., на ул. К. Маркса, 40, 1-й этаж, или меняю на квартиру 2-3-комн., с доплатой. Тел. 8-044-498-28-73.

КВАРТИРУ 2-комн., в 2-квартирном доме, на ул. Молодежной, д. 15, кв. 2, общ. пл. 47 м², кухня 12 м², со всеми удобствами, есть сарай, погреб, земли 7 соток, рядом остановка, магазин. Тел. 8-029-879-41-70 (Галина).

КВАРТИРУ 2-комн., в центре, общ. пл. 43,5 м², жил. пл. 34,0 м², комнаты проходные, 5-й этаж, балкон, гараж под мотоцикл, с подвалом. Тел. 8-029-653-66-58.

КВАРТИРУ 2-комн., на ул. Брестской, д. 85, кв.14, чешка, общ. пл. 59 м², полезная 33 м², кухня 8 м², не угловая, счетчики на воду, 2 кладовки, сторона солнечная, жалюзи, с/у раздельный, лоджия, состояние хорошее, без евроремонта. Тел. 8-029-782-22-01, 8-029-162-22-20.

КВАРТИРУ 2-комн., на ул. Ершова, чешка, 8-й этаж 9-эт. дома, 57 м², возле рынка «Наш край». Тел. 8-033-623-66-04.

КВАРТИРУ 2-комн., на ул. Красноармейской, д. 15, общ. пл. 42,4 м², жил. 26,8 м², кухня 6,3 м², без ремонта, с/у совмещен, 25 тыс. руб., срочно. Тел. 8-029-917-27-28.

КВАРТИРУ 2-комн., на ул. Пушкина, в центре, недорого, срочно. Тел. 8-044-755-31-32.

КВАРТИРУ 2-комн., на ул. Пушкина, д. 77а, 1-й этаж, общ. пл. 51 м², жил. пл. 30,2 м², имеется балкон, кладовая, подвал, с/у раздельный. Тел. 8-029-762-62-01.

КВАРТИРУ 2-комн., на ул. Тополевой, д. 43/1, кв. 111, новую, 2010 г. п. Тел. 8-029-679-54-03, 8-01562-6-01-46.

КВАРТИРУ 2-комн., на ул. Шоссейной, 18, 3-й этаж, балкон застеклен, цена при осмотре. Тел. 6-71-78, 8-044-546-72-11.

КВАРТИРУ 2-комн., на Энке, пл. 53 м², кухня встроенная, ванная обновленная, ремонт хороший, 2 балкона застекленных, один из них оборудован для отдыха. Тел. 8-029-785-07-68.

КВАРТИРУ 2-комн., на ул. Брестской новой, общ. пл. 54,4 м², 4-й этаж, стеклопакеты, сантехника новая, балкон застеклен, подвал, рядом школа, магазин, садик, торг при осмотре. Тел. 2-37-92, 8-029-382-34-87.

КВАРТИРУ 3-комн., 1-й этаж 5-эт. дома, лоджия, дом высоко, есть счетчики на все, сантехника новая, цена при осмотре. Тел. 8-033-360-46-13.

КВАРТИРУ 3-комн., 1-й этаж, цена при осмотре. Тел. 8-044-561-61-09.

Требуется мастер
по внутренним
и наружным работам
со своим инструментом
и транспортом
Оплата 65% от суммы заказа,
налоги и бумажное сопровождение
берем на себя
Вы получаете чистые 65% на руки
Mirtechiki-1@mail.ru
(025) 962-73 00 (Николай)

КУЗОВ АВТО
Капоты, крылья, пороги, арки
Бампера. Решетки. Защита
Фары, повороты, фонари
Глушители. Радиаторы
Лобовые стекла
МТС 7-222-450, Vel. 9-745-745
ИП Черняк А.Г., УНП 290163405

ПУНКТ ЗАМЕНЫ МАСЕЛ И ТЕХНИЧЕСКИХ ЖИДКОСТЕЙ
В НАЛИЧИИ Полная замена масла в АКПП
масла Shell, Elf, Agip, Castrol, BP Visco, Ardeca, Lotos и др.
фильтра: Knecht, MAN, Filtron и др.
ПРИ ПОКУПКЕ МАСЛА И ФИЛЬТРА ЗАМЕНА БЕСПЛАТНО
ВНИМАНИЕ! Для постоянных клиентов действует акция
с 3-й замены масла — 3% скидка
с 5-й замены масла — 5% скидка
с 10-й замены масла — 10% скидка
Тел. 8-029-940-51-23 Vel
8-029-509-78-92
диагностика и ремонт подвески
техосмотр АРЗ
ул. Красноармейская, 73
ЧСУП "АтрисСервис" УНП 590844709

автостекла
г.Слоним
ремонт
установка
выезд по адресу заказчика
Vel. 8-029-668-94-94,
МТС 8-029-868-94-94
ИП Сайчик С.Н., УНП 590319603

АВТОСТЁКЛА
РЕМОНТ
УСТАНОВКА
НАЛИЧИЕ
ВЫЕЗД К КЛИЕНТУ
8 (029) 90 60 555
ул. Коссовский тр–т, 53 А (автостоянка)
3D
РАЗВАЛ
СХОЖДЕНИЕ
8 (029)
686 44 01
ИП Голубец Д.В. УНП 590079238

КВАРТИРУ 3-комн., 2-й этаж, дом кирпичный, балкон, цена при осмотре. Тел. 8-029-365-98-39.

КВАРТИРУ 3-комн., в г. п. Козловщина Дятловского района, с удобствами, в центре поселка, на берегу озера. Тел. 8-029-589-63-93.

КВАРТИРУ 3-комн., в м-не Энка, 3-й этаж, не угловая, ремонт хороший, цена при осмотре, рассмотрю любые варианты. Тел. 8-029-289-97-07, 8-033-373-73-75.

КВАРТИРУ 3-комн., на ул. Боровой, общ. пл. 72 м², гараж, подвал, чердак, участок земельный 4 сотки, с/у раздельный. Тел. 8-029-666-47-91, 8-029-110-33-71.

КВАРТИРУ 3-комн., на ул. Брестской, 87, 2-й этаж 5-эт. дома. Тел. 2-97-72.

КВАРТИРУ 3-комн., на ул. Брестской, д. 107, приватизированную, общ. пл. 65,1 м², имеются окна ПВХ, встроенные шкафы-купе, балкон застеклен, кухня 8,8 м², встроенная, подвал, спальня в подарок, 56 тыс. руб., торг. Тел. 8-044-547-73-22.

КВАРТИРУ 3-комн., на ул. Доватора, 6-й этаж 9-эт. панельного дома, общ. пл. 74 м², жилая пл. 40,4 м², кухня 9 м², 2 лоджии большие, кладовка, евроремонт, в стоимость квартиры входит кухня встроенная, 2 шкафа-купе, 77 тыс. руб, возможен небольшой торг. Тел. 6-40-41, 8-029-951-15-40, 8-029-658-51-55, 8-029-761-56-64.

КВАРТИРУ 3-комн., на ул. Ершова, 4-й этаж 5-эт. дома, общ. пл. 72,8 м², планировка чешская, или сдам внаем. Тел. 8-033-312-71-83, 8-044-500-46-80.

КВАРТИРУ 3-комн., на ул. Карбышева, 24, 3-й этаж 5-эт. дома, без ремонта, туалет и с/у раздельные. Тел. 8-029-905-24-04.

КВАРТИРУ 3-комн., на ул. К. Маркса, 38, в центре города, напротив главной площади, 2-й этаж. Тел. 8-029-934-52-75, 8-029-178-70-01.

КВАРТИРУ 3-комн., на ул. Красноармейской, в р-не ресторана «Полонез», 2-й этаж, балкон, цена договорная при осмотре. Тел. 8-033-364-77-33.

КВАРТИРУ 3-комн., на ул. Красноармейской, д. 22 (магазин «Салют»), 2-й этаж, без ремонта, без балкона. Тел. 8-029-185-20-40.

КВАРТИРУ 3-комн., на ул. Тополевой, д. 21, 2-й этаж, или обмен. Тел. 8-044-761-69-58, 8-033-624-25-98.

КВАРТИРУ 3-комн., на Энке, 3-й этаж, общ. пл. 72 м², балкон большой, ремонт сделан, окна выходят на «Алми», рядом детсад. Тел. 6-83-26.

КВАРТИРУ 4-комн., на ул. Брестской, 1-й этаж, общ. пл. 66,4 м², жил. пл. 47,2 м², кухня 7 м², дом кирпичный, 60 тыс. руб., торг, срочно. Тел. 8-029-131-65-22.

гараж, участок

ГАРАЖ, в СПК «Гарнизонный» или «Эдельвейс», свет, яма, подвал, оштукатурен, пол деревянный. Тел. 6-97-01, 8-033-301-05-38.

ГАРАЖ, «Гарнизонный», свет, яма, полки. Тел. 8-029-802-50-34.

ГАРАЖ, ГСК «Текстильщик», свет, яма, подвал, общ. пл. 18,9 м². Тел. 8-029-589-23-93, 8-044-551-15-18.

ГАРАЖ металлический, 3х5 м, возле «Евроопта», на ул. Ершова, место отличное. Тел. 8-029-589-22-12.

ГАРАЖ на ул. Брестской, в отличном районе, в карьере возле д. 89, напротив большого «Евроопта», подвал, свет со счетчиком, стеллажи, отличное состояние, новая крыша. Тел. 8-029-673-00-54.

УЧАСТОК с домом под снос, в д. Деревянчицы, 18 соток, цена договорная. Тел. 8-029-150-81-34.

авто

BMW-316 i, купе, с крышей панорамной, откидной, состояние удовлетворительное, требует небольших вложений, 4 тыс. руб., торг. Тел. 8-025-902-01-93.

ВАЗ-2131 «Нива», 2007 г. в., 1,7 бензин. Тел. 8-029-670-93-20, 8-029-888-60-91.

РЕНО-ШАМАДА, 1991 г. в., 1,4 бензин, зеленого цвета, недорого, цена договорная. Тел. 8-029-320-98-04.

ФОРД-СИЕРРА, 1992 г. в., универсал, цвет белый, 1,8 т. д., состояние хорошее, заводится в любой мороз. Тел. 6-97-01, 8-033-301-05-38.

запчасти

АВТОЗАПЧАСТИ б/у для иномарок. Тел. 8-029-204-07-13.

АВТОШИНЫ 195/60, R 15, немного б/у, диски литые R 14-17, б/у, из Германии, двери задние к VW-Б3. Тел. 8-025-787-32-03.

АВТОШИНЫ, б/у, MICHELIN, 195/65, R-15, летние, 4 шт., BRIDGESTONE, 195/65, R-15, летние, 2 шт., Amtel Nord Master ST, 195/65, R-15, зимние, 2 шт. Тел. 8-033-337-16-52.

АВТОШИНЫ, б/у, размер 215х70х16, 2 шт., 215х65х15, 1 шт., 195х65х15, 4 шт. Тел. 8-044-534-46-50.

мото-вело

ВЕЛОСИПЕД «Викинг» для ребенка 6-11 лет, цвет бело-голубой, состояние отличное, 130 руб. Тел. 8-044-485-43-48, 8-025-916-92-49.

комп. техника

КОМПЬЮТЕР персональный (системный блок, монитор), 50 руб. Тел. 8-029-624-29-78 (звонить с 10.00 до 21.00).

животные

КРОЛИКОВ племенных, бройлерной породы, мясо кроликов. Тел. 8-033-377-39-72, 8-044-735-58-77.

ГУСЕЙ, гусят, кур молодых, 2,5 месяца, цыплят породы леггорн, суссекс, гигант джерси. Тел. 3-88-19, 8-029-941-67-57.

ИНДЮШАТ биг-6, утят, цыплят, гусят. Тел. 8-033-330-01-88.

КУР молодых, 5-6 месяцев, утят, цыплят бройлеров, доставка. Тел. 8-029-788-75-67.

ПОРОСЯТ домашних, привитых. Тел. 6-49-18, 8-029-867-46-81, 8-033-662-32-71.

ПОРОСЯТ. Тел. 8-025-967-28-34.

ЦЫПЛЯТ-БРОЙЛЕРОВ, суточных. Тел. 8-044-501-00-61.

ЦЫПЛЯТ домашних, брама, 1 неделя. Тел. 8-029-585-98-77, 8-029-156-14-38.

ЩЕНКОВ немецкой овчарки. Тел. 8-029-972-92-57.

мебель

СТЕНКУ корпусную «Литва», 2 шкафа 2-створчатых, светлых, с антресолями, тумбу под телевизор, кровать без матраца, шифоньер 3-створчатый, все дешево. Тел. 2-63-08, 8-029-582-37-03.

КУХНЮ, б/у, можно отдельно шкафы. Тел. 3-30-35, 8-044-707-54-13.

УГОЛОК мягкий, диван, 2 кресла, б/у. Тел. 2-87-96, 8-029-981-90-72.

ШКАФ для прихожей, р-р 140х200х50, б/у, 300 руб., диван детский, раздвижной, 140х80, спальное место 80х190, 200 руб. Тел. 8-025-916-92-49.

муз. инструменты

ФОРТЕПИАНО «Десна», б/у, в хорошем состоянии, цена договорная. Тел. 8-029-103-66-04.

стройматериалы

КАФЕЛЬ печной, уголки печные, стекло оконное, все дешево, б/у. Тел. 8-029-889-83-24.

ПЕСОК сеяный, гравий, камень. Тел. 8-029-580-72-80, 8-029-178-72-80.

разное

ВОДОНАГРЕВАТЕЛЬ электрический, емкостью 80 л, новый, в упаковке, 250 руб., торг уместен. Тел. 8-029-931-21-94, 8-029-787-43-44.

ДРОВА колотые, с доставкой, срочно. Тел. 8-029-368-48-79.

КАРТОФЕЛЕСАЖАЛКУ 2-рядную. Тел. 8-025-540-52-95.

КРОЛИКОФЕРМУ, можно клетки, Шундры, хутор. Тел. 4-91-99, 8-029-399-31-00, 8-029-268-72-65.

ЛАВОЧКУ для сада, со спинкой, из массива дуба. Тел. 8-029-583-81-55.

ПАМПЕРСЫ для взрослых, цена ниже рыночной. Тел. 6-40-20, 8-029-973-90-28.

ПАСЕКУ. Тел. 8-029-265-34-93, 8-029-580-89-27.

РАССАДУ овощей. Тел. 2-78-28, 8-029-348-71-84.

СТАНОК деревообрабатывающий, 380 В, двигатель 2,2 кВт, 2850 об/мин, ширина строгания 27 см, рабочая поверхность стола 128х76 см, 360 руб. Тел. 8-033-685-31-75.

СТАНОК д/о, БДС-5, универсальный (строгание, пиление, токарные работы), куплен в 1995 г., не использовался, 300 руб., торг. Тел. 8-029-666-46-51.

ВАКАНСИИ

требуется

АРМАТУРЩИКИ, плотники, отделочники, разнорабочие, для строительства частного дома. Тел. 8-029-853-32-59, 8-033-350-90-50, 8-0163-40-21-21.

поиск работы

ИЩУ работу кровельщика. Тел. 8-029-960-76-14.

ИЩУ работу по ведению бухгалтерского учета на предприятии (упрощенная система налогообложения). Тел. 8-029-889-95-55.

ИЩУ работу по внутренней и наружной отделке помещений, разным видам благоустройства. Тел. 8-025-508-51-78.

ИЩУ работу по внутренней и наружной отделке помещений. Тел. 8-029-984-61-99, 8-029-734-87-09.

ИЩУ работу по внутренней и наружной отделке помещений, электромонтажу. Тел. 8-029-981-20-29, 8-029-202-97-64, 8-025-752-54-82.

ИЩУ работу по внутренней и наружной отделке. Тел. 8-029-955-83-11.

ИЩУ работу по внутренней отделке помещений. Тел. 8-029-388-61-91.

ИЩУ работу по внутренней отделке помещений. Тел. 8-029-885-18-52.

ИЩУ работу по всем видам строительных и отделочных работ. Тел. 8-044-781-50-35.

АРЕНДА ФРОНТАЛЬНОГО ПОГРУЗЧИКА (Амкодор 332с4)
САМОСВАЛА (10 т, 20 т)
Услуги по планированию участков, засыпка цоколя, перевозка по месту грунта, погрузочно-разгрузочные работы. Отсыпка участков. Вывоз мусора.
Доставка
КАМЕНЬ СТРОИТЕЛЬНЫЙ, ПЕСОК, ЩЕБЕНЬ, ПЕСОК СЕЯНЫЙ, ГРАВИЙ
ИП Правдик А.И., УНП 590316844
Наличный и безналичный расчет.
Тел. **8-044-472-63-36**

АРЕНДА
ФРОНТАЛЬНОГО ПОГРУЗЧИКА
(Амкодор 352),
САМОСВАЛ (10 т, 20 т)
УСЛУГИ ИП Бичевский А.В., УНП 591738760
по планированию участков, засыпка цоколя, перевозка по месту грунта, отсыпка участков, вывоз мусора
НАЛИЧНЫЙ И БЕЗНАЛИЧНЫЙ РАСЧЕТ
ДОСТАВКА
сеяного песка, щебня, ПГС, строительного камня
8 029 334 79 31

Больше материалов и фото смотрите на нашем сайте
gs.by

ВАКАНСИИ

поиск работы

ИЩУ работу по всем видам строительных работ. Тел. 8-033-687-04-85 (Иван).

ИЩУ работу по любым видам бетонных и земляных работ. Тел. 8-033-655-77-54, 8-029-168-50-71.

ИЩУ работу по полусухой стяжке, бетонированию полов. Тел. 8-029-783-34-75, 8-025-544-20-30.

ИЩУ работу по укладке плитки тротуарной и установке бордюров, благоустройству мест захоронений. Тел. 8-029-265-34-96, 8-029-280-70-29.

ИЩУ работу по штукатурным и отделочным работам. Тел. 8-029-267-91-83.

МЕНЯЮ

недвижимость

ДОМ 2-квартирный, на ул. Войкова, 76, 75 м², брус и вагонка, вода, канализация местная, потолки высокие, участок 11 соток, рядом лес, поликлиника, магазин, на квартиру. Тел. 8-029-622-75-01, 8-029-882-44-00.

КУПЛЮ

авто-мото

АВТО в любом техн. состоянии, марка, модель любые от 1990-2015 г.в., тип двигателя любой, срочно. Тел. 8-029-538-80-87.

АВТО, европейского, азиатского, американского пр-ва, бензин, дизель, в любом техн. состоянии, рассмотрю все варианты. Тел. 8-029-682-52-76.

АВТО, любое, рассмотрю все варианты. Тел. 8-029-282-05-69, 8-029-963-30-07.

АВТО любой марки, любого года выпуска, в любом состоянии техническом, можно не на ходу, аварийное, бензин, дизель, выезд в любой регион, рассмотрю все варианты, приеду сам, звоните в любое время, быстро, дорого, деньги сразу. Тел. 8-029-110-30-13, 8-029-258-70-49, 8-025-530-27-52.

АВТО, мото, битые, с проблемами, или на запчасти, ДОРОГО! Тел. 8-033-689-54-09.

АВТО б/у, в любом техн. состоянии, любой марки и модели, срочно. Тел. 8-029-738-95-35.

АВТО любое для себя, рассмотрю все предложения. Тел. 8-029-738-96-00.

АВТО, любое, требующее срочной продажи. Тел. 8-029-801-27-04, 8-044-456-68-61.

АВТО, в любом состоянии, быстро, дорого. Тел. 8-029-354-71-17, 8-033-354-71-17.

АВТО для себя, срочно. Тел. 8-029-641-27-06.

АВТО любое, на ходу, деньги сразу. Тел. 8-029-791-82-10.

ИНОМАРКУ любую, для себя, рассмотрю все варианты. Тел. 8-029-244-53-39.

МОТОЦИКЛ, очень старый, з/ч, ГАЗ-67. Тел. 8-029-795-88-95.

недвижимость

ДОМ, со всеми удобствами, по разумной цене, пригодный к проживанию, заброшенный не предлагать. Тел. 8-029-246-03-29.

УЧАСТОК, дом, в деревне у леса, реки, можно со строениями, или крайний дом в деревне, можно хутор. Тел. 8-029-374-77-54.

разное

БУСЫ из янтаря (круглые шарики) и другие янтарные изделия. Тел. 8-029-826-03-99.

КАРТОФЕЛЬ крупный. Тел. 8-029-885-04-59.

КАРТОФЕЛЬ крупный. Тел. 8-033-392-80-38.

ВНАЕМ

сниму

КВАРТИРУ 1-комн. семья из 3 человек. Тел. 8-029-161-39-52.

КВАРТИРУ 2-комн., 1-3-й этажи, на длительный срок, оплату и порядок гарантирую. Тел. 8-029-566-07-04.

сдаю

ДОМ, со всеми удобствами, гараж, интернет, мебель, прописка, 218 руб. Тел. 6-40-20, 8-029-973-90-28, 8-033-667-99-35.

КВАРТИРУ 1-комн., на ул. Ершова, частично с мебелью, на длительный срок. Тел. 8-029-282-22-81.

КВАРТИРУ 2-комн., на ул. Брестской, с мебелью, на длительный срок. Тел. 8-044-548-49-40, 8-029-107-48-37.

КВАРТИРУ 2-комн., на ул. Брестской, частично с мебелью, интернет, рядом д/с, школа, женская консультация. Тел. 8-029-366-79-14.

КВАРТИРУ 2-комн., на ул. Тополевой, 2-й этаж, котел, колонка, или продам. Тел. 5-86-53, 8-029-328-23-03.

КВАРТИРУ 2-комн., на Энке. Тел. 6-20-20, 8-029-670-93-20.

КВАРТИРУ 3-комн., на пр. Независимости, без мебели, на длительный срок. Тел. 8-029-125-87-68, 8-029-879-74-37.

РАЗНОЕ

КОТИК ангорский и симпатичные девочки-дворняжки ищут хозяев. Тел. 8-029-175-68-02.

УТЕРЯНО пенсионное удостоверение на имя Шлыковича Владимира Артемьевича в районе УЗ «Слонимская центральная районная больница», нашедшего просьба позвонить. Тел. 8-029-374-77-54, 8-029-372-00-14.

Редакция «Газеты Слонімскай»
ПРИГЛАШАЕТ К СОТРУДНИЧЕСТВУ
молодых талантливых людей, которые готовы себя реализовать в качестве
РЕПОРТЕРА
Обращаться по телефону:
+375 29 625-24-12

ОАО «Ружаны-Агро»
требуется ведущий
зоотехник-селекционер
с высшим образованием
Жилье предоставляется
721-36-95 МТС
(01632) **3-17-19**

Услуги МИНИ-ЭКСКАВАТОРА
Наличный и безналичный расчет
- **Земляные работы** от разрешения на раскопки до сдачи
- **Прокладка** коммуникаций (водопровод, канализация)
- ***Фундаменты, планировка*** участков
- **Проектирование** и **монтаж** внутридомовых и наружных сетей
Водопровод канализация отопление
ИП Минец А.Н., УНП 591739172
МТС (033) **633-90-34**
Vel. (044) **557-55-36**

Строительному предприятию
требуются отделочники
(0163) **40-21-14,**
(029) **649-11-21**

Газета Слонімская
Приглашаем на работу ***ГЛАВНОГО БУХГАЛТЕРА***
(на время отпуска по уходу за ребенком).
ВОЗМОЖНО ТРУДОУСТРОЙСТВО АКТИВНОГО ПЕНСИОНЕРА.
ТРЕБОВАНИЯ:
- ВЫСШЕЕ ОБРАЗОВАНИЕ
- ОПЫТ РАБОТЫ
- УВЕРЕННЫЙ ПОЛЬЗОВАТЕЛЬ ПК
- ОТВЕТСТВЕННОСТЬ, ИСПОЛНИТЕЛЬНОСТЬ
- ЗНАНИЕ 1С
- РАБОТА В ОФИСЕ, ПОЛНЫЙ СОЦИАЛЬНЫЙ ПАКЕТ
Звоните по телефону (029) **62-52-412.**

Рекламной службе требуется
СПЕЦИАЛИСТ ПО РАБОТЕ С КЛИЕНТАМИ
Работа связана с **рекламой, продвижением** ее в интернете, социальных сетях, ведением **клиентской базы** и ***отчетности***, активными **продажами** рекламных площадей, **контролем оплаты**, обработкой частных объявлений, ***заключением договоров.***
Требования: **ответственность**, ***мобильность***, ***коммуникабельность***, ***инициативность***, **знание ПК**, ***1 С: Бухгалтерии.***
Огромная просьба кандидатов, которые привыкли отсиживаться весь рабочий день за оклад, не беспокоить
Резюме отправляете на почтовый ящик anna@gs.by
или по адресу: г. Слоним, ул. Красноармейская, 41.
Предоставляем: работа в офисе, полный социальный пакет, индивидуальное рабочее место.

КУПОН частного объявления
Газета Слонімская

Действителен по 16. 05. 2017 г.

На купоне должно быть **одно** объявление (не более 8 слов, включая номера телефонов).
Обязательно указывайте **номер** и **код** мобильного телефона, вашу **фамилию, инициалы.**
Цены в **белорусских рублях** образца 2009 года.

КУПОН ДАЕТ ПРАВО БЕСПЛАТНОГО РАЗМЕЩЕНИЯ ОБЪЯВЛЕНИЙ В РУБРИКАХ
Продам (разное) ☐ **Сдаю** ☐ **Сниму** ☐ **Разное** ☐

_____
_____
Тел.: _____
_____ _____
Фамилия, инициалы *Город*

Для контакта. В объявлении не публикуются

Платные объявления, помимо страниц газеты, размещаются на сайте газеты www.gs.by

Как оплатить частное объявление в *«Газете Слонимской»*?

Оплату можете произвести в ***любом банке, интернет-банкинге***, мобильном банкинге, инфокиоске, банкомате, кассе и т.д.
Совершить оплату можно с использованием наличных денежных средств, электронных денег, банковских платежных карточек.

Как провести платеж через ЕРИП
1. Выбрать:
пункт — ***«Система «Расчет» (ЕРИП)***
раздел в этой системе — ***СМИ***
Наименование организации в разделе — ***«Газета Слонимская»***
оплачиваемая услуга — ***«Размещение объявления»*** или ***«Рекламные услуги»***
2. Ввести *«Номер частного объявления»* (касается объявлений физических лиц) или «Номер счета-фактуры (касается предпринимателей).
3. Ввести стоимость *частного объявления* или рекламной услуги — «Сумма», которую можно узнать (вместе с номером частного объявления или номером счета-фактуры рекламной услуги), позвонив по телефонам (01562) 2-90-00, 2-99-99.
4. Ввести фамилию и инициалы – «ФИО».
5. Проверить *корректность информации.*
6. Совершить платеж.

Если Вы осуществляете платеж в кассе банка, пожалуйста, сообщите кассиру о необходимости проведения платежа через систему «Расчет» (ЕРИП).

ТРЕБУЮТСЯ
ВОДИТЕЛИ
для международных грузоперевозок категории «С, Е».
Тел. **8 (029) 664-43-22**

Частному транспортному предприятию
НА ПОСТОЯННУЮ РАБОТУ
ТРЕБУЕТСЯ
ВОДИТЕЛЬ
для международных перевозок грузов **категории «Е»** без вредных привычек
Обращаться по тел.
8-029-588-48-14

Приглашаем на работу
ВТБ
ЗАО Банк ВТБ (Беларусь) в г. Слоним
ПРИГЛАШАЕТ НА РАБОТУ
АДМИНИСТРАТОРА КРЕДИТНОГО ЦЕНТРА

Обязанности:
- осуществление эффективных продаж клиентам розничных банковских услуг;
- прием заявок, подготовка и оформление документов по выдаче потребительских кредитов, кредитных карточек, экспресс-кредитов..

Условия:
- заработная плата: оклад + премия;
- полный социальный пакет;
- возможность карьерного роста;
- корпоративное обучение.

Просьба направлять анкету по адресу: HR@VTB-BANK.BY, указав в теме письма название вакансии.
Телефон:
(+375 29) 555-00-99;
(+375 17) 309-15-85
www.vtb-bank.by
ЗАО Банк ВТБ (Беларусь).
УНП 101165625

Мужчина ревнует, потому что слишком любит себя самого; женщина ревнует, потому что недостаточно любит себя.

Джермейн Грир

Отдушина
10 мая 2017 года №19 (662)

УВАЖАЕМЫЕ ЧИТАТЕЛИ!

Вы можете разместить бесплатное частное объявление в печатном варианте «Газеты Слонимской» с помощью купона.

ПОРЯДОК РАЗМЕЩЕНИЯ:

Купон вырезать, заполнить и принести или прислать его по адресу: 231800, г. Слоним, ул. Красноармейская, 41 (понедельник-пятница с 9.00 до 18.00) либо по адресу: г. Слоним, ул. Красноармейская, 73Б (вторник-суббота с 9.00 до 18.00).

Купон с текстом объявления Вы можете передать также через наших продавцов газеты.

Бесплатно публикуются объявления только от частных лиц в следующие рубрики: **«Продаю (разное)», «Сдаю», «Сниму» и «Разное»**. Все остальные частные объявления — платные.

На **ОДНОМ** купоне можно написать **ОДНО** частное объявление в **ОДНУ** рубрику (подрубрику). Объявления принимаются только на купонах «Газеты Слонимской». Ксерокопии к печати не принимаются.

Последний день приёма купонов в текущий номер — понедельник до 10 часов. Объявления, поданные на купонах через распространителей газеты и отправленные почтой, публикуются в ближайших номерах газеты в порядке очередности их поступления в редакцию.

Объявление должно содержать **НЕ БОЛЕЕ** 8 слов, включая номер телефона.

Редакция оставляет за собой право проверки, сокращения и редактирования объявлений.

Редакция оставляет за собой право не публиковать объявления, содержание которых не соответствует общепринятым нормам морали, содержание которых противоречит законодательству РБ, а также нарушают права других лиц.

Неразборчиво или неправильно заполненные купоны **НЕ ПРИНИМАЮТСЯ К ПУБЛИКАЦИИ.**

При отсутствии данных отправителя объявление **НЕ ПУБЛИКУЕТСЯ.**

Ответственность за содержание и достоверность объявлений несут их авторы.

ВТБ

Беру – и точка!

Быстрые кредиты на любые покупки

Банк ВТБ предлагает кредиты на любые цели от 100 до 15 000 бел. рублей сроком до 5 лет!

Сумма кредита бел. руб.	Примерный ежемесячный платеж бел. руб.
500	20
1 000	39
2 000	78
3 000	117
4 000	155
5 000	194

г. Слоним,
ул. Первомайская, 15
Дом Торговли, 1 этаж
8 (029) 500–56–34

Управление клиентской поддержки
(+ 375 17/29/33) 309–15–15
www.vtb-bank.by

ЗАО Банк ВТБ (Беларусь) УНП 101165625

Деловой лес превратился в дрова

В СЛОНИМСКОМ РАЙОНЕ БЕСХОЗЯЙСТВЕННОСТЬ ПОГУБИЛА ПОЧТИ 200 КУБОМЕТРОВ КАЧЕСТВЕННОЙ ДРЕВЕСИНЫ

Комитет госконтроля заинтересовался бесхозяйственностью одного из местных хозяйств Слонимского района. Как сообщила новостная служба Белтелерадиокомпании, на протяжении трех лет из леса не вывозилось почти 200 кубометров деловой древесины. Эксперты подсчитали, что из этого количества дерева можно было легко построить два дома.

Когда деревья три года назад спилили, первое время они хранились на территории лесного фонда. Хозяйство несколько раз просило продлить сроки хранения. Но, в конце концов, бревна пришлось вывозить. Однако сил, видимо, не хватило — грузовики доехали только до полей хозяйства по соседству с лесхозом. Там дерево и лежало полтора года, сообщает Белтелерадиокомпания.

Как объяснили в хозяйстве, три года им не удавалось найти деньги, чтобы привезти уже спиленные деревья на место. Между тем предприятие задолжало местному лесхозу больше 3 000 рублей.

Начальник отдела Комитета госконтроля Беларуси по Гродненской области прокомментировал ситуацию журналистам Белтелерадиокомпании следующим образом: «Установлено в ходе проверки по данным бухучета: в хозяйстве хранится около 190 кубометров древесины. Предварительно обмеряли ее — осталось 130. То есть не обеспечена даже сохранность. Можно предполагать, что их своровали — видны следы подъезда машин, распиловки».

Ольга ШИНКЕВИЧ

ЖЫЦЦЁВАЯ ГІСТОРЫЯ

Жнівеньскай ноччу

МАЛЮНАК ЯЎГЕНА ІВАНОВА

У тую восень кабеты аграгарадка Вельнікі абмяркоўвалі толькі адну навіну: за каго такі пойдзе замуж калгасны эканаміст Таня Каспяровіч? Дзяўчына была відная: высокая, прыгожая з твару, з доўгімі русымі косамі. За ёй гужам хадзілі заатэхнік Сцяпан Гушча і галоўны інжынер Віктар Кананкоў.

— Бабы, я сама чула, як Таня казала ў канторы, што сёлета абавязкова выйдзе замуж, так ёй гараскоп падказвае, — паведаміла кабетам канторская прыбіральшчыца Ванда Рупік.

— А за каго ж?

— І праўда, за каго? — загаманілі.

— Не казала, толькі чакайце вяселля.

— Пэўна, за Сцяпана Гушчу, — выказала меркаванне паштальёнка Вера Зыгмунтовіч. — Ён такі слаўны хлопец: і працавіты, і гаспадарлівы, і прыстойны.

— Непрыгожы ён... А Віктар як з карціны, адзін кучаравы чорны чуб чаго варты, — не згадзілася з ёй Ніна Мінько з недалёкага хутара.

І яна ўгадала. Перад калядным постам Таня І Віктар згулялі вяселле. І адразу ж старшыня калгаса Максім Язерскі ўручыў ім ключы ад новага дома.

Вёска не горад, тут кожная сям`я жыве нібы за шкляной сцяной. Вяскоўцы сталі прыкмячаць, што ў Кананковых не ўсё так гладка, як павінна быць у маладых. Віктар раўнаваў жонку, як кажуць, да кожнага слупа, а калі яе прызначылі галоўным эканамістам, то проста жыцця не даваў. Трэба было часта ездзіць у раён, і няхай крыху затрымаецца ды не прыедзе тады, калі ён меркаваў, пачынаўся скандал.

У той памятны жнівеньскі дзень Таня і галоўны бухгалтар Валя Гушча разам паехалі ў раён на нараду. Вадзіцель легкавіка Арцём Бужынскі спытаў у маладзіц:

— Ну як вам жывецца замужам, дзеўкі? Не шкадуеш, Таня, што свайго Сцяпана падарыла сяброўцы? — падміргнуў чорным цыганскім вокам.

Таня прамаўчала, затое Валя ўзвілася:

— Чаму гэта яна мне падарыла?! Так склаўся лёс. Таня прыгожага выбрала. І ў мяне да Сцяпана любові не было... Была павага, разуменне. Затое калі пажылі разам, убачыла, які гэта цудоўны чалавек. Ва ўсім дапамагае, не цураецца дома ніякай работы. А які добры, уважлівы! Адкуль, скажыце, і любоў узялася? Мабыць, павага перарасла ў любоў...

Калі прыехалі ў райцэнтр, вадзіцель высадзіў маладзіц і сказаў:

— Вы, дзеўкі, ідзіце на сваю нараду, а я паеду ў суседнія Макраняты, памагу цешчы атаву сушыць. Потым забяру вас.

Гэтае «забяру» не наступіла і вечарам. Калі на гарадок шэрым попелам пасыпаўся змрок, кабеты пайшлі ў Макраняты шукаць Арцёма. Людзі падказалі, дзе хата яго цешчы.

— Во і мае дзеўкі... Прабачце, замарудзіў я. — Арцём сядзеў за сталом і вячэраў. Ён хуценька падхапіўся. — Я зараз!

— Нічога не зараз! — цешча Марыя Гаўрылаўна — высокая мажная кабета — заступіла дзверы. — Пакуль госці не павячэраюць ды чарачку ў маёй хаце не вып`юць — нікога адсюль не выпушчу.

Яна паставіла на стол яшчэ больш закускі, прынесла бу тэльку дарагога віна. Тані і Валі няёмка было адмаўляць гасціннай кабеце.

За пачастункамі ды размовай час праляцеў хутка. Выбраліся ў дарогу, калі сцямнела і пастаяла. Не праехалі і трох кіламетраў, як машына чмыхнула і заглухла. Арцём запаліў вялікі ліхтар, прымацаваў яго сабе на лоб і палез пад капот.

— Доўга ты тут будзеш калупацца? — незадаволена спытала Таня. — Мой Віктар галаву мне здыме.

— Абы шыя, чорт другую прышые, — буркнуў Арцём. — Я што, спецыяльна сапсаваў гэты драндулет?

Пакалупаўшыся, ён залазіў у салон, спрабаваў завесці матор, але нічога не выходзіла.

— Я ўжо гатова пешшу ісці дадому! — непакоілася Таня.

— Якое пешшу? Васемнаццаць кіламетраў ды пешшу? Гэдак ты яго баішся, свайго Віктара. Не вінаватыя ж мы, што так здарылася, — суцяшала яе Валя. — Можа, пазвані па мабільніку?

— Гэта мяне не выратуе...

Недзе праз гадзіну Арцёму ўдалося завесці матор.

— Усё, дзеўкі, даляцім мухай.

Таня выйшла ля варот свайго дома і са страхам убачыла, што ў акне кухні, якое выходзіла ў двор, гарыць святло. Падышла і ціха пастукала ў шыбу. Дзверы веранды імгненна адчыніліся, і ў святле з`явіўся муж:

— Нагулялася?!

— Мы толькі што прыехалі... Спачатку Арцёма доўга чакалі ад цешчы, а потым машына сапсавалася. Заўтра сам спытаеш у яго ці ў Валі...

— Ты тут адвакатаў не шукай! Баба, калі блудзіць, усякае алібі сабе прыдумае і адвакатаў падгаворыць, — сказаў і грукнуў дзвярамі перад самым Таніным носам.

Праз хвіліну ў доме пагасла святло.

Жнівеньская ноч выдалася халоднай, і Таня, пахадзіўшы па вуліцы, спрабавала зноў папрасіцца ў хату:

— Пусці, я ж так прастуджуся... На дварэ вельмі холадна... — яна стукала ў акно спальні і плакала. Гэта яе настойлівасць, відаць, надакучыла Віктару, і ён зноў адчыніў дзверы веранды. Як толькі Таня спрабавала ўзняцца на ганак, некалькі разоў ударыў кулаком.

— Ідзі начаваць да таго, у каго была!

Назаўтра Таня паехала ў раённую паліклініку і ўзяла бальнічны. Для ўсіх — яна ўпала з лесвіцы і моцна пабілася, але Валя і Арцём здагадаліся, што адбылося з беднай кабетай той халоднай жнівеньскай ноччу...

Леанарда ЮРГІЛЕВІЧ

Лучшее селфи апреля

Алеся Былинская с сыновьями Максимом и Сашей

Победителем в номинации «Лучшее селфи апреля» стала Алеся Былинская со своим сынишкой. В этот раз рекламное агентство «Корекс», спонсор конкурса, порадовало нас магнитным пазлом с изображением селфи победителей.

Стань участником! Подробности на стр. 20 «ГС»

— Узнать о победе было очень приятно. Замечательно, что есть такой конкурс. Спасибо всем, кто оценил фото и проголосовал за нас с сыном. Желаю всем участникам ярких, солнечных селфи и побольше голосов, — сказала Алеся Былинская.

Магнитный пазл от «Корекса»

Виталий ЕМЕЛЬЯНОВ
ФОТО ТАТЬЯНЫ ПЛАХЕТКО

Животные ищут дом

Лайке нужен хозяин

Предположительно, бедолагу выбросил хозяин. Верный друг, как это часто случается, стал человеку не нужен.

Красивый рыжий добрый парень скитается по микрорайону Энка уже несколько недель. Очень ослабленный и худой. Долго он в таком состоянии не сможет прожить, если его кто-то не заберет на передержку. Его проживание проспонсирую! А если кто-то решится взять пса на постоянное место жительство — снабжу всем необходимым: поводком, ошейником, миской, лекарствами и т.д.

Собаке действительно очень плохо, ему нужен дом и хороший хозяин.

По всем вопросам обращаться по телефону 8-044-548-32-35 или 8-033-620-40-04 (Ольга).

Финансовую поддержку гарантируем.

Атос ищет новых хозяев

11-летний пес Атос (помесь овчарки с дворнягой), который потерял хозяев, ищет новую семью. Собака очень дружелюбная, преданная. Помогите Атосу найти дом!
Тел. 8-029-783-13-99.

Ведущая рубрики Татьяна ПЛАХЕТКО

«Давай познакомимся»

Хотите встретить свою вторую половинку, но у вас это не получается? «ГС» поможет вам найти друг друга.

Давайте объявление, приносите свои фото с кратким рассказом о себе по адресу: г. Слоним, ул. Красноармейская, 73 Б, тел. для справок 6-60-56, 8-044-762-48-39.

ЧУП «Алирис» УНП 590770295
магазин ВСЁ ДЛЯ ПРАЗДНИКА
•Гелиевые шарики
•Цветы и фигуры из воздушных шаров
•Свечи и фонтаны для торта
•Колпачки и хлопушки
•Мыльные пузыри
•Светящиеся игрушки и шары
тел. +375 29 132 35 28
+ 375 29 582 57 57
г. Слоним, ул. Синичкина,6

ИП Ёрш Т.И. УНП 500573558
Свадебный салон "Виктория"
Широкий выбор свадебных и вечерних нарядов и аксессуаров к ним
Прокат детских платьев
Каждой невесте подарок
ул. Первомайская, 10
8-029-931-03-96
Выбирай всё для свадьбы у нас!

НА 5812894
Фотограф
Полный спектр фотоуслуг
МТС 375 29 724 17 55
8-044-753-77-32

СПУТНИКОВЫЕ АНТЕННЫ
ОБСЛУЖИВАНИЕ
НАСТРОЙКА.
РЕМОНТ.
ТЕЛ: 8029 2846948 МТС
ТЕЛ: 8044 4887345 vel
ИП. Кондратьев АМ. УНП. 590941759

НАТЯЖНЫЕ ПОТОЛКИ
ПО РАЗУМНЫМ ЦЕНАМ
Монтаж люстр, труб и профиля включен в стоимость
Рассрочка
Тел. 8-029-803-66-99,
8-029-923-22-33
ИП Пивоварчик В.Л., УНП 291317517

Лебедевка
ОТДЫХ - 2017
Железный порт
Скидки на первые заезды!
Затока
ОАО "АП г.Барановичи"
8 (0163) 45-11-03
8 (0163) 48-87-27
+37533 607-58-58
www.barautopark.by
УНП 290237319

ТЕПЛОСНАБ - ЦЕНА И КАЧЕСТВО
Акция!
КОТЛЫ, КОЛОНКИ, ПЛИТЫ
РАДИАТОРЫ ОТОПЛЕНИЯ
ПОЛОТЕНЦЕСУШИТЕЛИ
ЭЛЕКТРОВОДОНАГРЕВАТЕЛИ
САНТЕХНИКА
ДОСТАВКА БЕСПЛАТНО
ИП Стаховец Н.П. УНН200713334
☎ 8-(029)-222-2-777 ☎ 8-(029)-641-73-71

ИП Липницкий А. А. УНП591572651
НАТЯЖНЫЕ ПОТОЛКИ
ВЫСОКОГО КАЧЕСТВА!!!
мат, сатин, глянец
фотопечать
эксклюзивные полотна
Нал/безнал
Рассрочка до 4 месяцев под 0%!
Гарантия 25 лет!!!
029 604-61-57 VEL, 029 844-98-46 МТС

кухни
гостиные
кабинеты
спальни
детские
шкафы
кровати
VEGAS – матрацы любого размера
МЕБЕЛЬ
BLACK RED WHITE
Тел. 4-84-09, Vel 8-029-634-70-03, МТС 8-029-266-49-44
ИП Кукса И.В., УНП 590093220

УНП 290504734
ОКНА ПВХ
+375 29 855 78 52 МТС
+375 44 533-95-22 Вел
8- 0163 41-17-69
8- 0163 41-18-69
г. Барановичи
ул. Царюка, д. 64/1
чптуп Гласс-мастер
~~50%~~
57%
скидка на каждое 2-е окно

магазин САМОДЕЛКИН
Гибкая система СКИДОК
Наличный и безналичный расчет
КАБЕЛЬНАЯ ПРОДУКЦИЯ, ЛАМПОЧКИ, АВТОМАТИКА, МЕТИЗЫ
г. Слоним, ул. Горького, 4 (8.00 – 19.00 ежедневно)
Тел.: 801562-66-777, Вел. 80296062123
ЧТУП «БушуевПокс», УНП 590789728

МОТО ВЕЛО
Makita DEWALT BOSCH Husqvarna STIHL
БЕНЗОПИЛЫ
МОТОКОСЫ
МОТОБЛОКИ
ТРАКТОРА
ЭЛЕКТРОИНСТРУМЕНТ
г. Слоним, ул. К. Маркса, 69
УНП 590858216, ИП Лагутик И.А.
Тел.: (029) 646-48-26, (033) 621-33-12, (01562) 5-08-88

Получили бронзу за правила дорожного движения

Юные инспекторы дорожного движения из Жировичской средней школы Слонимского района участвовали в областном слёте, который состоялся на прошлой неделе в детском оздоровительном лагере «Купалинка» возле Гродно.

Юные инспекторы дорожного движения из Жировичской средней школы

Соревнования проходили в течение нескольких дней. В них участвовали 19 команд, которые представляли все районы области.

Наши ребята Максим Бикрень, Гавриил Режабек, Анастасия Вильчик, Полина Морская, Дмитрий Дубовский, Дмитрий Петрашко, Дарья Поплыко, Ульяна Вильчик (руководитель Тамара Жавнерик) стали бронзовыми призёрами областного слёта отрядов юных инспекторов дорожного движения.

Стоит отметить, что путёвку на слёт Жировичская команда получила, завоевав первое место в районных соревнованиях ЮИД.

Наша команда уступила ребятам из Гродно и Щучина.

Победителям и призёрам, а также отличившимся юным инспекторам на отдельных этапах слёта были вручены ценные подарки и дипломы.

Татьяна ПЛАХЕТКО

ФОТО GAIGRODNO.BY

Слонимские гимназисты пронзительно перепели «Жить»

Ребята из гимназии №1 Слонима вызвали бурю зрительских эмоций, исполнив песню «Жить» на концерте, посвященном Дню Победы.

Вместе со своим музыкальным руководителем Екатериной Морозан учащиеся очень эмоционально спели известную песню «Жить», которая была создана по идее известного российского композитора Игоря Матвиенко.

Концерт, посвященный Дню Победы, прошел на одном дыхании. Песни военных лет, театральные зарисовки, которые исполнили ребята, оставили неизгладимое впечатление.

Смотрите клип на песню «Жить» в группе: https://vk.com/gymn_bratstvo

Фото на сайте GS.BY

СОБЕРИ СМЕШАРИКОВ И ПОЛУЧИ ПРИЗ!

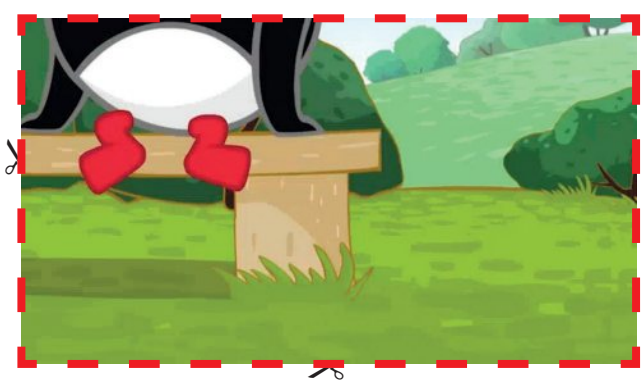

Дорогие дети и их родители! На протяжении нескольких номеров «Газеты Слонимской» мы будем публиковать части мозаики, из которых в итоге получится картинка — герои известного мультфильма «Смешарики».

Вам надо вырезать кусочки, клеить их на лист бумаги, таким образом собирая полную версию пазла.

Пятеро счастливчиков, которые первыми соберут картинку полностью и принесут в редакцию нашей газеты, получат памятные призы. Желаем вам удачи! Следите за нашими выпусками, собирайте «Смешариков»!

Первая часть мозаики была опубликована в №17.

Мастер-класс от Ирины Мазур: создаем красоту своими руками

Слонимчанка Ирина Мазур предлагает вам, дети, конечно же, под присмотром взрослых, сделать красивую поделку.

Понадобится:

— термоклей,
— баночка с крышечкой-закруткой
— фигурка
— растения пластиковые
— глицерин
— вода кипяченая охлажденная
— пенопласт и глитер (блестки для ногтей).

1 К крышечке в центре приклеиваем фигурку, вокруг нее — пенопласт и растения (позади фигурки).

2 Смешиваем глицерин с водой из расчета 1:1 и заливаем в баночку.

3 Добавляем глитер. Можно трех разных цветов.

4 И закрываем крышкой, при этом, если потребуется, добавляем еще воду, чтобы не было пузырьков.

5 По краю закрытой крышки герметизируем тем же термоклеем, чтобы вода не протекала.

6 Декорируем крышечку ленточкой или тканью.

ФОТО ИРИНЫ МАЗУР

Страницу подготовила Ольга ШИНКЕВИЧ

Венец каждой человеческой жизни есть память о ней — высшее, что обещают человеку над его гробом, это память вечную. И нет той души, которая не томилась бы втайне мечтою об этом венце.

И. А. Бунин

АФІША

Dzieciuki запрашаюць на канцэрт у Слоніме

Андрэй Пітон

Вядомы ў Беларусі і Польшчы гарадзенскі фолк-панк-гурт Dzieciuki зняў відэазапрашэнне на свой канцэрт у Слоніме.

Імпрэза адбудзецца 20 траўня ў слонімскім клубе Dance Floor.

Dzieciukibылі заснаваныя ў 2012 годзе, спяваюць песні пераважна на тэмы, звязаныя з беларускай гісторыяй.

На сёння склад гурта гэткі: Дзяніс Жыгавец — вершы, Паша Трабл — вакал, дуда, Алесь Дзянісаў — акустычная гітара, банджа, губны гармонік, вакал, Андрэй Пітон — бас, вакал, Мікола Калямба Палякоў — акардэон, Лёха Пудзін — гітара, Андрэй Пудзін — гі тара, Саня Сыр — бубны.

Мікіта ПАСТУХОЎ

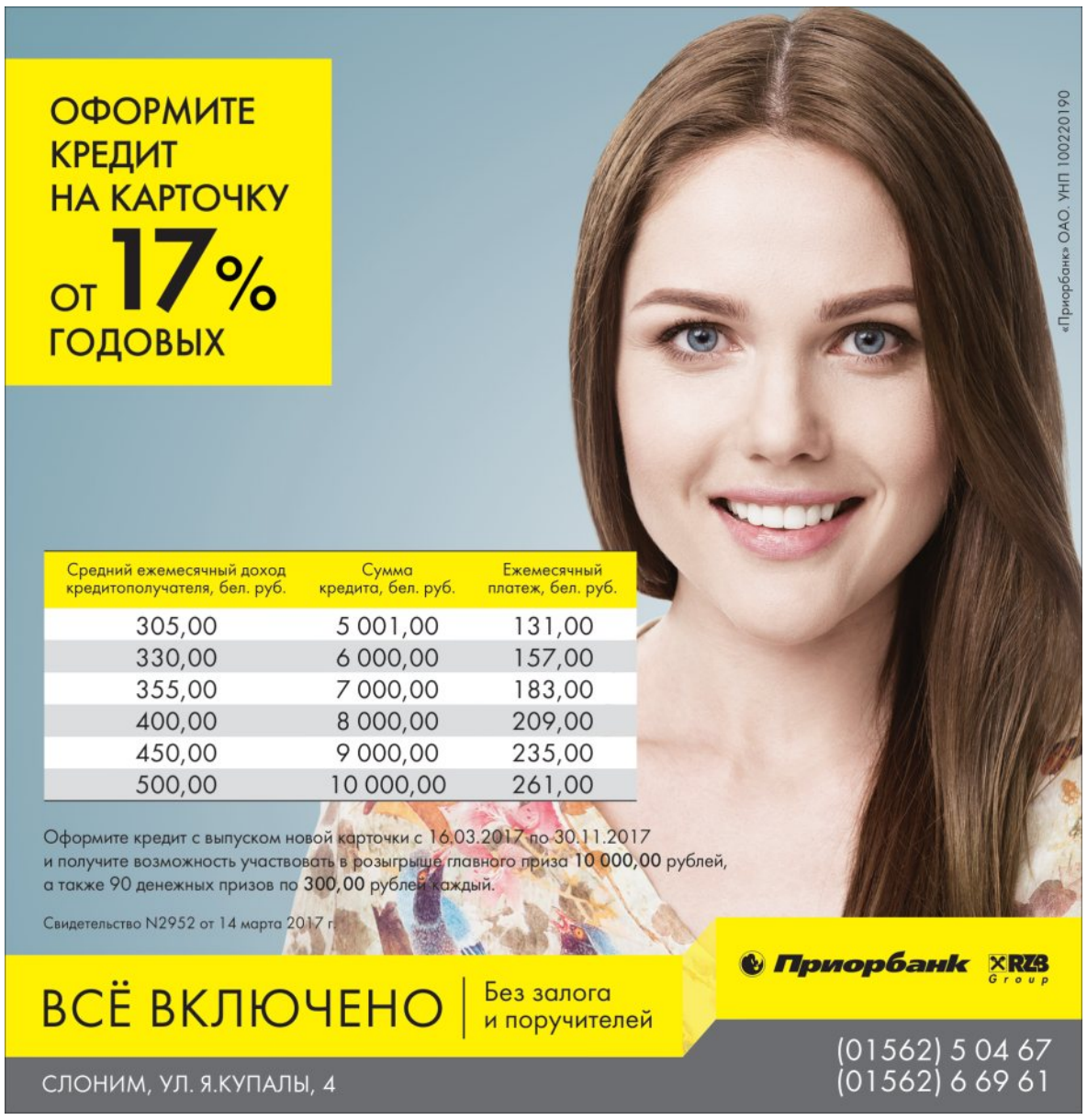

ПАМЯТЬ

Три идеи для Слонима от Леонида Богдана

ПРОДОЛЖЕНИЕ. НАЧАЛО НА СТР. 3

Идея первая: бюст Огинского над входом в бывшую аустерию

В июле прошлого года из-под умелых рук Леонида Богдана вышел бюст гетмана ВКЛ, мецената, поэта, композитора Михала Огинского. Скульптор долго вынашивал идею, размышлял и через полгода осуществил свою задумку. Тогда в интервью «ГС» Леонид Леонидович сказал: «Я точно знаю, куда надо поставить этот бюст. Ему самое место — над входом в бывшую аустерию по улице Советской. Именно по заказу Огинского и появилось это здание в нашем городе. Личность гетмана очень значима для Слонима. Именно при этом деятеле наш город достиг небывалого расцвета. При Огинском Слоним стал известен на весь мир. После установки бюста Огинского над входом в бывшую аустерию люди будут чаще вспоминать о великом человеке. А многие не просто вспоминать, но и узнавать, что Огинский приложил свою руку ко многому в Слониме. По его инициативе и на средства гетмана был создан канал, названный в его честь. Огинский построил несколько предприятий, типографию, основал театр и капеллу...»

Идея вторая: деревянный корабль в городском парке

2 идея

Похожий корабль Леонид Богдан хотел установить в городском парке

С целью популяризации Слонима как туристического объекта Леонид Богдан хотел, чтобы в городском парке (там, где сейчас находится скульптура Ленина) появился деревянный корабль наподобие того, что построен иностранцами в Жировичах.

«Он был бы очень в тему в Слониме. На палубе-сцене можно было бы проводить интересные тематические мероприятия, которые, опять же, затрагивали бы тему Огинского», — делился своими задумками Леонид.

Идея третья: фильм о Слониме

Со своими коллегами-единомышленниками в задумках у Леонида было создание фильма о Слониме.

«Мы придумали такой интересный ход: в кадре идет человек в шинели, к нему подбегают дети, и он рассказывает им об истории нашего города. Потом этот человек пропадает, появляется уже в другом конце Слонима и там рассказывает новые истории. И этим человеком-привидением будет основатель слонимского музея Иосиф Стабровский. Нам кажется, что это будет интересно. А главное, можно будет показать туристам познавательный фильм о нашем городе.

Мы очень хотим, чтобы гости чаще приезжали, у нас есть что им рассказать», — делился своими планами Леонид Богдан.

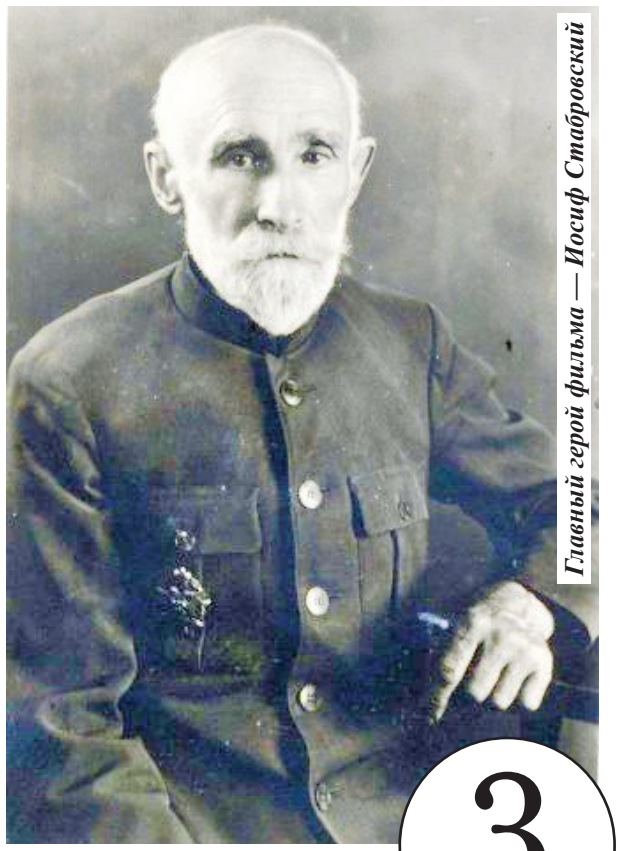

Главный герой фильма — Иосиф Стабровский

3 идея

Леонид Леонидович очень хотел, чтобы в Слониме было интересно жить местным, гостям — не единожды приезжать...

Надеемся, что идеи Леонида Богдана со временем будут воплощены в жизнь. В память о великом мастере.

Ольга ШИНКЕВИЧ

ФОТО ИЗ АРХИВА «ГС»

ВОЙДИ В ИСТОРИЮ СВОЕГО ГОРОДА

В жизни каждого человека случаются как радостные, так и горестные события. Ведь именно из них и складывается хроника нашей жизни, которая может быть интересна не только нам, но и нашим потомкам. Поэтому давайте вместе создавать историю нашего Слонима.

Если вы хотите, чтобы издание «Отдушина» написало о вашей свадьбе, рождении ребенка, известило о смерти ближнего и напечатало некролог под рубрикой "Войди в историю своего города", пишите нам -по адресу:
г. Слоним, ул. Красноармейская, 41, Тел.: 612-26-43, 2-90-00 (Тел/факс) .

У каждого свои воспоминания о Великой Отечественной войне

Светлана Булутова:

— День Победы всегда был самым главным праздником в нашей семье. Моего отца, участника Великой Отечественной войны, не стало 1 марта 2017 года. Очень горько осознавать, что его уже нет рядом с нами. Сегодня мы с его правнуками Михаилом и Полиной и их мамой Анастасией впервые пришли без нашего дорогого и горячо любимого отца, дедушки и прадедушки отдать дань тем, кто не вернулся с войны в свои семьи.

Спасибо им всем за Победу.

Анна Рожнова:

— Для меня День Победы — главный светлый праздник. Я сегодня, смотря на всех людей, все почести, плачу, возвращаясь в воспоминания прошлых лет.

Мне было шесть лет, когда началась война. Я и три брата с мамой находились вместе с военнопленными в концлагере в Брянске. Это было страшное время: нас морили голодом, моя шея вся изувечена шрамами. Я из семьи выжила только одна. Поэтому для меня это и горестный праздник, так как я на войне потеряла близких и родных людей, и одновременно радостный. Мы победили!

Николай Ёрш:

— День Победы — это великий праздник. Мы сейчас живем под мирным небом. Хорошо сейчас жить. И желаю многим поколениям, чтобы был на земле мир во всем мире.

Когда началась война, я был совсем молодым, добровольцем пошел служить. На фронте был пулеметчиком, довелось служить во всяких подразделениях, куда пошлют. Нес службу после войны в комендатуре в Берлине.

Галина Мороз:

— Моего дедушку Павла Илларионовича Швайдюка немцы повесили в сквере в Слониме, где сейчас находится аптека. Он был связной партизанского отряда «Советская Белоруссия». Его имя вписано в книгу "Память" Слонимского района. Его повесили и не дали родным похоронить. Мы даже не знаем, где он покоится. Его имя написано на надгробной плите у Вечного огня в Слониме, куда мы возлагаем цветы. У него осталась жива только одна дочь, моя мама. А было у него шестеро детей. До войны он построил большой красивый дом, который находится по улице 17 Сентября. Он до сих пор сохранился. Поэтому для меня этот праздник дорог и очень близок.

Я обращалась к нынешнему руководству, чтобы в Слониме в сквере, где фашисты казнили людей, установили памятную плиту, но пока инициативу мою никто не поддержал. А я считаю, что молодое поколение должно знать это трагическое место, где свои жизни оставляли защитники нашей страны.

Правда, председатель райисполкома пообещал еще раз вернуться к этому вопросу.

Добро пожаловать, Милушка!

Семья Татьяны и Андрея Козловых приумножается и приумножается с интервалом почти в шесть лет. Вот и в очередной раз 3 мая их семья пополнилась маленьким ангелочком по имени Мила. Малышка появилась на свет в 21 час 5 минут. Ее вес — 3 килограмма 570 граммов, рост — 50 сантиметров.

Самому старшему сыну, Никите, уже 18 лет, средненькой Элине — 12 лет и младшей Лиле — 6,5 лет. Три лапочки доченьки и один сыночек.

В день выписки супруг Татьяны был счастлив.

— Я желаю дочери здоровья и знаю, что она обязательно будет счастлива, — сказал Андрей.

Добро пожаловать, Златочка!

Ирина и Денис Стракович стали мамой и папой. 3 мая в их семье родилась девочка, которую они нарекли Златой. Малышка появилась на свет в 20 часов 55 минут, весом 3 килограмма 10 граммов, ростом 49 сантиметров.

8 мая Ирина с дочерью выписалась из больницы. В этот день ее встречали муж и свекровь. Они были несказанно счастливы.

— Я счастлив рождению дочери. Желаю ей здоровья, беззаботной жизни, расти здоровенькой, а обо всем остальном мы позаботимся, — пообещал отец дочери.

— Я желаю внученьке здоровья и только здоровья, счастья и всех земных благ, — пожелала бабушка Вера Васильевна.

Страницу подготовила Анна ВОЛОДАЩУК

ФОТО АВТОРА

ТЕПЛИЦЫ И БЕСЕДКИ
ПОЛИКАРБОНАТ
АКЦИИ
ПОДАРКИ
www.agroinvest.by
ПЕНСИОНЕРАМ СКИДКИ
ДОСТАВКА · МОНТАЖ · РАССРОЧКА БЕЗ %
ТЕЛ. (8029)295 29 53 (8029)325 80 20

ШКАФЫ-КУПЕ
КУХНИ
Раздвижные двери.
Гарантия качества, замер, доставка бесплатно.
8-033-392-52-99,
8-029-150-25-83.
ИП Езепчик С.С. УНП 591332972

Жалюзи
роллеты (тканевые, защитные)
москитные сетки
Низкие цены
Установка
Тел. 8-029-278-03-13
ИП Середа М.Е., УНП 291211010

НАТЯЖНЫЕ ПОТОЛКИ
Мы сделаем ваш дом красивым!
Опыт более 10 лет.
Гарантия 25 лет.
С нами надёжно!
РАССРОЧКА до 7 месяцев 0%
374-50-00 (Vel,МТС)
Сложные конструкции
ИП Бобровская Н.В. УНП 591615497

ПРОДАМ ПИЛОМАТЕРИАЛ ОБРЕЗНОЙ, НЕОБРЕЗНОЙ:
- БАЛКИ, БРУС
- ДОСКА, ШТАКЕТ
ДОСТАВКА БЕСПЛАТНАЯ.
ЛЮБАЯ ПОРОДА ДРЕВЕСИНЫ.
8029 520-59-95
8029 785-43-24
ИП ЛОСЬ А.В., УНП 291306733

ОКНА ПВХ
ОТ ПРОИЗВОДИТЕЛЯ
ЗАБОРЫ
из МЕТАЛЛОПРОФИЛЯ И МЕТАЛЛОШТАКЕТА
Рассрочка 0% на 12 месяцев
Большой опыт работы
Тел.: Vel.: 8(029) 618 7007
МТС: 8(029) 536 7007
WWW:2204.by
ООО "ОКОНЯ" УНП 691971334

НАТЯЖНЫЕ ПОТОЛКИ
СВЕРЛЕНИЕ С ПЫЛЕСОСОМ
от европейского производителя (Франция, Германия, Бельгия) отличного качества и экологически безопасные мат., сатин, глянец, бесшовные. любые цветовые решения
Тел: 8029 503-71-02 мтс,
8044 553-71-02 вел.
ИП Гайдушко А.И., УНП 290911501

КУХНИ
ШКАФЫ-КУПЕ
И др. корпусная мебель
8-029-78-52-778, 8-029-990-04-90
НИЗКИЕ ЦЕНЫ
ВЫСОКОЕ КАЧЕСТВО
ИП Кузнецов С.А., УНП 591353811

ЧТУП «ОутФорс» УНП291049881
ОКНА ПВХ
БАЛКОННЫЕ РАМЫ
СКИДКА до 30%
Срок изготовления 1-3 дня
Возможна РАССРОЧКА
ул. Комсомольская, 11 (дом офицеров)
/0163/ 41-06-56
/029/ 72-200-72
/029/ 934-52-08

ИП Фабишевская В.И. УНП 191720349
ОКНА ОТКОСЫ
РАМЫ
БАЛКОННЫЕ, РАЗДВИЖНЫЕ ИЗ АЛЮМИНИЯ И ПВХ
БАЛКОНЫ ПОД КЛЮЧ: ОБШИВКА, УТЕПЛЕНИЕ, ОСВЕЩЕНИЕ, ПОЛ
ДВЕРИ МЕТАЛЛИЧЕСКИЕ
ПРОИЗВОДСТВА РБ
ИЗГОТОВЛЕНИЕ ПОД ЗАКАЗ
0% РАССРОЧКА ОТ 2 ДО 7 МЕСЯЦЕВ
8(029) 1430513 вел | 8(029) 7032263 мтс | domnaskale.by | okd.by

MSD Империя потолков impo.by
НАТЯЖНЫЕ ПОТОЛКИ
ОТ ПРОСТЫХ ДО СЛОЖНЫХ
ШИРОКИЙ АССОРТИМЕНТ
РАССРОЧКА ДО 7 МЕСЯЦЕВ
ЛЮБАЯ КОМПЛЕКТАЦИЯ
КАЧЕСТВЕННЫЙ МОНТАЖ
от 7,5 рублей
УНП 591608560
365 09 09
СОБСТВЕННОЕ ПРОИЗВОДСТВО

ОКНА за 7 дней!
EXPRESS ОКНА
Профиль Salamander
Фурнитура Roto
Скидка до 20% к Новому году!
▪ Балконные рамы ▪ Откосы ПВХ
МТС: +375 33
VEL.: +375 29
624 61 59

НАТЯЖНЫЕ ПОТОЛКИ
(матовые, сатиновые, глянцевые, белые и цветные)
ИП Шатилов И.В. УНП192502622
С нами надежно!
от 7,5 руб. за м²
рассрочка от 2 до 7 месяцев 0%
карниз для штор и плинтус пвх в подарок
БОНУСЫ:
Закажи два потолка, третий получи — «под ключ»
Закажи двухуровневый потолок и получи одноуровневый (до 10 м²)
Сделай сюрприз своим родным
зал в 18 м² всего за 210 руб.
8(044)569-48-48 (вел) 8(029)569-48-48 (мтс)

НАТЯЖНЫЕ ПОТОЛКИ
-Скидки от 5%.
-Подарки на выбор (карнизы, светильники)
-Рассрочка 0%.
-Гарантия 15лет.
НПСтрой-с нами просто
www.npstroy.by С 8.00 до 22.00
8 (044) 77 052 77 Без обеда.
8 (033) 66 99 222 Без выходных.
Двухуровневые потолки за 1 день!
ИП Лошаковский А.Э. УНП 591335653

НАТЯЖНЫЕ ПОТОЛКИ
быстро, качественно, любой сложности
★ РАССРОЧКА ★
Тел. МТС 8-029-228-39-02
ИП Исаков В.В., УНП 291195880

ГАРАНТИЯ КАЧЕСТВА
ПРИ ЗАКАЗЕ ПОТОЛКА ПОДАРОК
НАТЯЖНЫЕ ПОТОЛКИ
*Подробности по телефону и при замере
Предъявителю купона скидка 3%
вел. (8029) 33-323-74 мтс (8033) 32-999-23
ИП Ковалевский В.И. УНП591610533

Любая сложность работ
гарантия 25 лет
- многоуровневые
- с фотопечатью
- перфорированные
- парящие
Рассрочка без % до 7 месяцев на любую сумму ПО ПАСПОРТУ!!!
НАТЯЖНЫЕ ПОТОЛКИ
АКЦИЯ
- белый матовый потолок "под ключ" всего 10 руб за м.кв.
- закажи 2-уровневый потолок - получи потолок до 15 м.кв. В ПОДАРОК!!!
- пенсионерам и новосёлам скидки!!!
- потолочный карниз В ПОДАРОК!!!
ИП Ардельянов С.С. УНП 591604006
Т. 8(029)3788999 Vel 8(033)3798999 МТС

Натяжные потолки
intet
Лучшее решение вашего интерьера
VIP – двухуровневые
нал/безнал, чеки
Тел. 8-029-229-83-62 МТС
ИП Хомич С.А. УНП 290831964

все виды корпусной мебели
по индивидуальным заказам
ШКАФЫ-КУПЕ
КУХНИ И МНОГОЕ ДРУГОЕ
мы стараемся
Тел. 8-029-785-27-74 МТС
Вел. 8-029-941-64-94
ИП Караков А.Н. УНП 590905121

БЕЗ % РАССРОЧКА
ОКНА и ДВЕРИ из ПВХ и алюминия
МЕТАЛЛИЧЕСКИЕ ДВЕРИ
МЕЖКОМНАТНЫЕ ДВЕРИ
ПОСТЕЛЬНЫЕ КОМПЛЕКТЫ
ДВЕРНАЯ ФУРНИТУРА
ЖАЛЮЗИ
ТКАНИ
магазин «Натали»
г. Слоним, ул. Брестская, 69/5
ДОМ ДВЕРЕЙ
г. Слоним, ул. Я. Купалы, 24
8 (029) 786-14-77
8 (029) 383-94-32
8 (01562) 6-25-25
ИП Макаренко В.В. УНП 590827666

Продажа и укладка
ТРОТУАРНОЙ ПЛИТКИ
ВИБРОЛИТЬЕВАЯ
ВИБРОПРЕССОВАННАЯ
Ж/Б ЗАБОРЫ
ДЕКОРАТИВНЫЙ КАМЕНЬ
Собственное производство
МТС + 375(29) 725-10-16
Life +375 (25) 636-52-47
VEL +375 (29) 930-76-85
ИП Зеленская Е.М., УНП 290640014

ИП Чепелевич Т. В. УНП291417288
НЕМЕЦКОЕ КАЧЕСТВО
Стало еще дешевле!
Окна ПВХ
Срок изготовления 5-7 дней!
ЛЮБАЯ СЛОЖНОСТЬ: бронировка, тонировка, раскладка, арки, трапеции
ГАРАНТИЯ КАЧЕСТВА 12 лет
РАССРОЧКА ПЛАТЕЖА
РАЗДВИЖНЫЕ БАЛКОННЫЕ РАМЫ (алюминий)
ОТДЕЛКА ОТКОСОВ
г. Барановичи, ул. Брестская, 112А
/0163/ 42-34-13
/029/ 643-36-43 vel
/033/ 633-36-43 мтс
SALAMANDER KBE REHAU WDS

ИП Гришкевич Д.Ф. УНП 691405130
ОКНА, ДВЕРИ из ПВХ
Системы балконного остекления из Al и ПВХ
SALAMANDER REHAU Roto
• Весь товар сертифицирован
• Отделка откосов из ПВХ-панелей
• Скидки пенсионерам, ивалидам, селам
• Обмер, консультация, доставка БЕСПЛАТНО
• Ремонт любой сложности с обслуживанием
• Рассрочка без %
Москитная сетка или стеклопакет 32 мм в ПОДАРОК
(029) 941-29-69 (029) 574-29-69

ВЕСТКІ З МАСТОЎШЧЫНЫ

Тратуарны марафет

Сёлета ў Мастах распачаліся незвычайныя працы па добраўпарадкаванні ходнікаў. Цяпер яны вядуцца пераважна па вуліцы Будаўнікоў і праспекце Юнацтва.

Добраўпарадкаванне тратуараў у Мастах

Незвычайнасць рамонту ў тым, што ад зямлі і расліннасці ачышчаецца месца ля бардзюраў ходнікаў. Іншым разам ля бардзюра рамонтнікі пракопваюць канавы, прызначэнне якіх нельга патлумачыць.

Так як ходнікаў у горадзе многа, то дворнікі не хутка закончаць гэтую працу. Ды гэта ім яшчэ дадатковая нагрузка. Гэтыя работы паказваюць, што і само асфальтавае пакрыццё шмат дзе прыйшло ў нягоднасць.

Радуе жыхароў шматпавярховікаў па вуліцы Зялёнай і тое, што ўлады па пратаптанай імі сцежцы ад вуліцы Станцыйнай да Будаўнікоў пачалі пракладваць сапраўдныя ходнікі. Гэтай сцежкай людзі карысталіся больш за дваццаць гадоў, нават у дождж, калі там прайсці было немагчыма.

Язэп ПАЛУБЯТКА
ФОТА АЎТАРА

Возера, якое не радуе

Па прэзідэнцкай праграме стварэння аграгарадкоў у вёсцы Мікелеўшчына на Мастоўшчыне паўсталі калгасныя дамы з усімі падведзенымі да іх камунікацыямі. Аднак жыхары гэтых дамоў цывілізацыяй цешыліся нядоўга.

Смярдзючая канава ў Мікелеўшчыне

Адбылася аварыя. Негерметычны стык каналізацыйных труб, як мяркуюць спецыялісты, даў цечку, і вада пайшла на паверхню. Утварыўся ручай, які пацёк у прыдарожны кювет. Уздоўж дарогі ўзнік штучны вадаём даўжынёй звыш сотні метраў.

Вада ў тым возеры мае шэрае адценне. Улетку ўся ваколіца запаўняецца смуродам. Ад гэтага паху кіроўцы, якія рухаюцца па шашы М51, паспешна зачыняюць вокны. Па гэтай дарозе праязджае і вялікая колькасць фураў.

Ужо каторы год жыхары дамоў абіваюць парогі кабінетаў улады, начальнікаў ЖКГ, але безвынікова. Не звяртае на гэты антысанітарны аб`ект і санэпідстанцыя.

Самае парадаксальнае, што побач з гэтым смярдзючым вадаёмам жыве старшыня мясцовага сельсавета. Аднак па незразумелых прычынах старшыня не можа скарыстацца дадзенай ёй уладай, каб выправіць сітуацыю.

Язэп ПАЛУБЯТКА
ФОТА АЎТАРА

ОКАЗЫВАЕМ УСЛУГИ ПО СТРОИТЕЛЬСТВУ
Фасад, кровля, штукатурка, кладка, сайдинг, гипсокартон, установка дверей.
Тел. 8-029-673-15-90
ИП Иванашко А.В. УНП 590942862

Оказываем услуги по механической обработке земли мотоблоком (обработка фрезой и т.д.)
Выполним **покос травы**, ***колку дров***
корчевание кореньев
и многие другие работы
по облагораживанию вашего участка
Благоустройство территории
(044) 756-03-86
ИП Жилинский А.Н., УНП 591743533

ЧИСТКА ПОДУШЕК
ИЗ ПУХА И ПЕРА
Очистка
Дезинфекция
Замена наперника на новый
возможна доставка
СЛОНИМ, УЛ. ТОПОЛЁВАЯ, 22
рынок «Наш край», роллет 22
(у центрального входа)
8-029-109-05-88
8-029-583-93-84
ИП Чигрин О. С. УНП 590316992

agrohutorok.by
- Корпоративный отдых
- Семинары
- Семейные торжества
- Отдых на уик-энд для двоих
- Баня
- Конные прогулки
Идеальное место, где Вы сможете полноценно отдохнуть в любое время года
Мы всегда рады Вас видеть!
Агроусадьба "Хутарок на Дымарцы"
18 км от Слонима, Лидское направление
Velcom +375293306912
+375445532603
МТС +375297920625
Геннадий и Алёна

Компьютерная помощь
установка ПО, антивируса, Windows, Настройка интернета и Wi-Fi, диагностика. Решение любых вопросов. Без выходных.
Бесплатный выезд к клиенту.
Тел. 8-033-624-38-69 (МТС)
ИП Шкуда А.В. УНП 591730836

Ремонт и реставрация мягкой мебели
Пенсионерам и инвалидам - скидка 5%
Изготовление мягкой мебели под заказ
Диван – в угловой выдвижной диван
Кресло – в кресло-кровать
Кровать – в подъёмную и выдвижную тахту, еврокнигу
Изменение дизайна
Замена пружинных блоков
Большой выбор тканей
Vel. 8 (029) 114-5-114
МТС 8 (029) 706-55-00
ИП Дитман М.Н. УНП 690756856

Мебель под заказ
-кухни
-шкафы-купе
-детские
-прихожие
-спальни
-скинали
-каменные столешницы
Натяжные потолки
90% позвонивших заказывают у НАС!
(033) 666-63-71
(029) 375-66-62
ИП Левчук В. Н. УНП 291283590

РЕМОНТ ТЕЛЕВИЗОРОВ и др. техники
на дому у заказчика
8-033-689-95-77 МТС
8-029-347-49-44 Vel
ИП Шухно Н.В. УНП 590315266

УСТАНОВКА, ЗАМЕНА ЭЛЕКТРИЧЕСКИХ СЧЕТЧИКОВ, РОЗЕТОК, ВЫКЛЮЧАТЕЛЕЙ
Монтаж электропроводки квартир, коттеджей, стройплощадок.
Velcom 154 32 45
ИП Алексейчик Н.Н., УНП 590827865

РАСПИЛЮ
круглый лес с выездом к заказчику
Наличие электричества не обязательно
Длина бревна до 6,5 м
Диаметр бревна до 63 см
Тел. 8-029-330-62-26,
8-029-514-17-92.
ИП Семеньков С.Н, УНП 591733876

РЕМОНТ И РЕСТАВРАЦИЯ МЯГКОЙ МЕБЕЛИ
Рассрочка!
Пенсионерам и инвалидам скидка!
- широкий выбор тканей и дизайна
- из кровати - в тахту
- из дивана - в угловой
- из кресла - в кресло-кровать
- ремонт матрацев
Vel. +375 44 45-45-072
МТС +375 33 35-45-072
+375 29 57-22-932
ИП Саванович Р.Ю., УНП 691975712

РЕМОНТ ТЕЛЕВИЗОРОВ
на дому у заказчика
Тел. 2-12-65,
VEL. 8-029-173-49-57
МТС 8-033-620-50-08
ИП Пархута Е.Н., УНП590084784

АНТЕННЫ спутниковые
- установка
- настройка
- гарантия
Триколор, НТВ+ - ОБМЕН старых приемников на новые
РАССРОЧКА
(033) 900-24-28
ИП Марцич Ю.А. УНП 591732349

ВЫПОЛНЮ СТРОИТЕЛЬНО-ОТДЕЛОЧНЫЕ РАБОТЫ
- Демонтаж любой сложности
- Стяжка, штукатурка, гипсокартон, шпатлевка, откосы, потолки, обои, ламинат, жидкие обои, керамическая плитка и т.д.
- Сантехнические работы: монтаж водопровода, канализации и вентиляции, установка полотенцесушителей и сантехприборов
- Реставрация ванн жидким акрилом
Качество. Гибкие цены
8-029-785-31-03
ИП Лазарчик В.А., УНП 591737629

Как подать частное объявление в *«Газету Слонимскую»*

Объявление в газету можно подать в нашем офисе:
г. Слоним, ул. Красноармейская, 73Б (бывшее здание АРЗ).

Время работы:
Вторник-суббота
с **9.00** до **18.00**
Обед
с **13.00** до **14.00**
Воскресенье-понедельник
выходной.

Газета Слонімская

Тел. для справок:
801562 6-60-56
8029-61-22-643
29-000

Последний день подачи объявления в текущий номер – суббота.

РЕМОНТ ХОЛОДИЛЬНИКОВ
МТС 8029-280-11-03,
Вел. 8029-624-11-03
СТИРАЛЬНЫХ МАШИН-АВТОМАТОВ
Вел. 8-044-712-91-66
ПЫЛЕСОСОВ, УТЮГОВ, ФЕНОВ, КУХ. КОМБАЙНОВ И Т.Д.
Вел. 8-029-394-70-56,6-17-80
ИП Гаврилов В.Н., УНП 590083548

Ремонт стиральных машин-автоматов
любых производителей, на дому у заказчика.
ВОСКРЕСЕНЬЕ ВЫХОДНОЙ
Тел. 8-029-783-10-50 (МТС)
8-029-389-11-19
ИП Грипич С.П УНП 590089390

ВЫПОЛНЮ ОТДЕЛОЧНЫЕ РАБОТЫ
гипсокартон, плитка, штукатурка, шпатлёвка, обои, ламинат, откосы, арки любой сложности, фасады и др. работы
Тел. 8-033-665-11-68
ИП Астюкевич С.А. УНП 590325520

Благодарность

Выражаем огромную благодарность

родственникам, знакомым, друзьям, соседям, Волковысской дистанции пути, коллегам по работе за моральную и материальную помощь и поддержку в проведении похорон нашего любимого мужа, папы, дедушки Байкевича Василия Васильевича. Низкий вам всем поклон.

Родные

У Мастах чарговы раз рамантуюць пад`езды

Паўмесяца ўжо ідзе рамонт пад`ездаў у гэтым доме

Два гады таму фасады пад`ездаў дома №8б па праспекце Юнацтва ў Мастах былі атынкаваны і пафарбаваны.

Аднак праз год пад`езды зноў займелі першапачатковы выгляд — тынкоўка апала ды фарба паблекла.

А нядаўна сюды зноў завіталі камунальныя рамонтнікі, каб зрабіць тое, што рабілі два гады назад.

Работы, якія можна было зрабіць за некалькі дзён, доўжацца ўжо другі тыдзень, а не зроблена нават палова. Відаць, пры такіх тэмпах і такой якасці працы камунальнікі без справы не застануцца ніколі.

Язэп ПАЛУБЯТКА

ФОТА АЎТАРА

МАГАЗИН КОВАНЫЕ ЭЛЕМЕНТЫ
* валюта и завитки
* цветы и листья
* пики и балясины
* розетты и узоры
автоматика для ворот
* вешалки
* цветочницы
* флюгера
* каминные наборы
* лавочки
* мостики
* качели
* мангалы
г. Слоним, ул.Синичкина,6 8(029) 958-64-83
ИП Конорев М.В УНП 59 093088

ПЛИТКА ТРОТУАРНАЯ ДЛЯ КЛАДБИЩ ОБЛИЦОВОЧНАЯ
Декоративные заборные блоки и другие элементы для забора. Бордюры. Водостоки.
Ул. Подлесная, 1а (р-н Лобазовка, м-н «Памятники)
МТС 8-029-787-84-71, vel. 8-029-935-46-47
ИП Куликовский А.М., УНП 591735123

ЗАБОРЫ ЖЕЛЕЗОБЕТОННЫЕ, АЖУРНЫЕ РАЗНЫХ ФОРМ.
БОЛЬШОЙ ВЫБОР. НИЗКИЕ ЦЕНЫ. ДОСТАВКА. УСТАНОВКА.
Заборы металлические; ворота откатные распашные, гаражные; качели; скамейки.
БЛОКИ АЖУРНЫЕ – СТОЛБОВЫЕ
РВАНЫЙ КАМЕНЬ – ДЕМЛЕР
ПЛИТКА ТРОТУАРНАЯ; УКЛАДКА, БЛАГОУСТРОЙСТВО МОГИЛ
НАЛИЧНЫЙ И БЕЗНАЛИЧНЫЙ РАСЧЕТ.
ТЕЛ. 721-58-00 (МТС), 985-68-59 (ВЕЛКОМ), 8-01645-33-7-29 (ДОМ.)
ЧПТУП «Фаворит» УНП 290030636

БУРЕНИЕ СКВАЖИН
диаметр трубы — 32, 50, 125 —
8-044-746-53-79 (вел)
8-029-792-10-26 (мтс)
ИП Кевра Ю.Ч. УНП 591358349

ПРОДАМ ПИЛОМАТЕРИАЛ:
БАЛКИ
СТРОПИЛА
ДОСКА
обр. и необр.
ШТАКЕТ
доставка
8-029-821-84-73
ИП Шелест С.А. УНП 291087314

ШКАФЫ-КУПЕ
ЗАСТРОЙКА НИШ
РАЗДВИЖНЫЕ ДВЕРИ
Гарантия 5 лет Замер
Доставка бесплатно
Тел.: 80154601768, 80291652329.
ИП Вагурин С.Г., УНП 590821456

РЕМОНТ ЛЮБЫХ ТЕЛЕВИЗОРОВ
(установка приставок)
Замена матриц ЖК, Led телевизоров
Ремонт мобильных телефонов и планшетов, автомагнитол
РЕМОНТ СВЧ-печей, DVD-проигрывателей, МУЗ-центров
УСТАНОВКА и РЕМОНТ спутниковых и индивидуальных антенн
РЕМОНТ КОМПЬЮТЕРОВ И НОУТБУКОВ (замена экранов)
Ремонт и обслуживание принтеров и сканеров
Ремонт любых электроинструментов (дрели и т.д.)
Ремонт любой мелкобытовой техники (фены, миксеры, пылесосы и т.д.)
УСЛУГИ ФАКСА, КСЕРОКОПИЯ
Предоставление кредита и рассрочка платежа
Любая форма оплаты
вызов механика на дом (город-район)
Тел. 8(029) 7791163, 8(025) 9709667, 8(044) 5524559, 8(01562) 6-22-04
Воспользуйтесь услугами профессионалов
Г. Слоним, ул. Красноармейская, 83 А
ИП Стрельчик С.М., УНП 200678834

Больше материалов и фото смотрите на нашем сайте WWW.GS.BY

рекламное агентство КОРЕКС
ОРИГИНАЛЬНЫЙ ПОДАРОК С ВАШИМ ФОТО!
кружки, майки, тарелки, календари
брелоки, подушки, фотокристаллы, именная ложка
ул.Синичкина,6 тел.6 444 6; +375 29 946 40 29
Рекламное агентство "Корекс" УНП 590093088

Всё для печей
ООО «Корпорация К.Два». УНП 590265696
комплектация материалами для печей и каминов:
кирпич печной
кирпич огнеупорный
чугунное литье (дверцы, колосники)
огнеупорные ткани (шнурки, базальтовый войлок)
огнеупорные смеси
клинкерный кирпич
кирпич ручной формовки
КОНСУЛЬТАЦИЯ
ДОСТАВКА
WWW.K2K.BY 8-029-578-99-22
MAIL@K2K.BY 8-044-578-99-22
870603

ВОРОТА КОЗЫРЬКИ ПЕРИЛА
открытые и распашные
кованые, из нержавеющей стали
г. Слоним, ул.Синичкина,6 8(029) 958-64-83
ИП Конорев М.В УНП 590093088

• МЕТАЛЛОЧЕРЕПИЦА
• ПРОФНАСТИЛ
• ЗАБОРНЫЕ СИСТЕМЫ
• ВОДОСТОК
• АРМАТУРА
• МЕТАЛЛОПРОКАТ
предъявителю скидка 3%
*скидки по купонам не суммируются
Скайпрофиль
СЛОНИМ
ул. Вокзальная, 11
(01562) 5 00 92
(033) 300 18 54
skyprofil.by
Унитарное предприятие «Скайпрофиль» УНП 691537001

КРОНЕКС группа компаний
BLACHY PRUSZYŃSKI ПРУШИНЬСКИ
Металлочерепица, профнастил
Ондулин, Гибкая черепица
Дымоходные системы
Окна и двери ПВХ SONAROL
Мансардные окна
СДЕЛАНО В ПОЛЬШЕ
Металлический штакетник
Заборы, Ворота, Калитки
Пленки, Мембраны, Изоляция
Утеплители KNAUF, ROCKWOOL
Соффит, Сайдинг
Слоним, ул. Шоссейная, д. 44
8(044) 78-68-524 www.kronex.by
УНП 590320598

Автобусный парк №3 г. Слонима с 17 июня 2017 года организует 10-дневные поездки на отдых на побережье Черного моря Херсонской области:
1. База отдыха «Гродно» (с. Хорлы). Без питания. Ориентировочная стоимость от 200 рублей (проезд, проживание и медстраховка). Детям скидки.
2. Пансионат «Южный» (г. Скадовск), *проживание со всеми удобствами, 3-разовое питание.* Ориентировочная стоимость от 400 рублей.
3. Гостеприимный дом «Зеленая жемчужина» (г. Скадовск), проживание в частном секторе со всеми удобствами. Без питания. Ориентировочная стоимость от 235 рублей.
Справки по телефонам: (01562) 66 5 81, 6 65 78
Ф-л «Автобусный парк №3 г. Слоним» ОАО «Гродноблтранс», УНП 500836066

МЕТАЛЛОПРОКАТ
• АРМАТУРА
• ТРУБА
• КВАДРАТ
• КРУГ
• ЛИСТ
• УГОЛОК
• СЕТКА
РЕЗКА, СВАРКА ДОСТАВКА
ИП Мискевич А.Н. УНП 290832391
МЕТАЛЛОЧЕРЕПИЦА, ПРОФНАСТИЛ, ВОДОСТОК
ЦЕМЕНТ, ДЕМЛЕР, БЛОКИ Г/С, КИРПИЧ, ШИФЕР
МТС: (033) 674-14-75, (029) 529-95-84

Когда какая-либо культура чувствует, что приходит ее конец, она посылает за священником.
Карл Краус

Отдушина
10 мая 2017 года №19 (662)

ФИНАНСОВАЯ МИЛИЦИЯ ИНФОРМИРУЕТ

Винзавод задерживает выплату акцизов

В феврале-марте 2017 года финансовая милиция Слонима установила, что филиалы Дятловского винно-водочного завода в Слониме и Новогрудке периодически задерживают уплату в бюджет акцизов на миллиарды неденоминированных рублей.

Одной из причин этого является несвоевременный расчет покупателей за приобретенную у заводов алкогольную продукцию. Происходит это вопреки закрепленной законодательством о лицензировании данной деятельности обязанности произвести расчет в установленные сроки.

Не пугает недобросовестных покупателей и предусмотренная соответствующим положением о лицензировании мера ответственности за несвоевременный расчет в виде возможности лишения лицензии.

Изучив состояние взаиморасчетов с покупателями, финансовая милиция сделала вывод, что в ряде случаев львиную долю размера задолженности по акцизам предприятия-производители могли бы покрыть за счет имеющейся непогашенной дебиторской задолженности, однако сделать этого не могут в связи с ее неоплатой. В ряде случаев — несмотря ни на длительный срок нерасчетов, ни на имеющиеся решения судов о взыскании данной задолженности.

Вызвал удивление и тот факт, что основную часть неоднократно просроченной задолженности составляют предприятия райпотребкооперации, расположенной на всей территории республики.

Финансовой милицией Слонима проводятся проверки более чем 10 субъектов хозяйствования республики по факту нарушения лицензионных требований и условий, выраженных в неоднократном нарушении сроков оплаты алкогольной продукции.

Остаётся надеяться, что после вмешательства финансовой милиции ситуация с хроническими неплатежами со стороны некоторых предприятий изменится в лучшую сторону, что позволит местным производителям своевременно исполнять налоговые обязательства.

Неплательщикам стоит напомнить, что привлечение к административной ответственности по ст. 12.7 КоАП Республики Беларусь, кроме внушительных штрафных санкций, предусматривает возможность конфискации дохода, полученного от реализации алкогольной продукции, с чем уже пришлось столкнуться ряду субъектов, проверенных межрайонным отделом.

Сергей ТУПТАЛО,
НАЧАЛЬНИК СЛОНИМСКОГО МО УДФР КГК ПО ГРОДНЕНСКОЙ ОБЛАСТИ, ПОДПОЛКОВНИК ФИНАНСОВОЙ МИЛИЦИИ

З ДНЁМ НАРАДЖЭННЯ, НАШ ПАДПІСЧЫК!

Дарагія нашы падпісчыкі
Юрый Аляксандравіч Ганчарук
Яўгенія Паўлаўна Грышчанка
Яніна Іванаўна Юшкевіч!
Сардэчна віншуем вас з днём нараджэння!

Хай ваша свята
ў квецені вясны
Нясе вам толькі
добрыя пачуцці
Здароўя, шчасця,
моцы, пекнаты —
І хай сябры вам
шчыра усміхнуцца!

Рэдакцыя «Газеты Слонімскай»

ЗАМАЛЁЎКА

Буслы — памяць мінулага

Даволі часта езджу па дарозе, якая ідзе праз вёскі Алешавічы, Баяры, Галынку на Масты. І ўжо каторы раз па дарозе даводзіцца назіраць, як на разбураным млыне, што стаіць на рэчцы Ельні ля былой вёскі Забалаць, любяць адпачываць буслы.

Млын некалі збудавалі паны Незабытоўскія. Што да знакамітага роду Незабытоўскіх, то маёнтак іх знаходзіўся ў Алешавічах. Як сведчаць гістарычныя крыніцы, палац меў 186 пакояў. Палова з іх знаходзілася пад зямлёю.

Ад маёнтка цяпер засталіся толькі сцены былога бровара, частка лямуса і млына. Сам маёнтак разабралі ў 60-я гады мінулага стагоддзя. Ён пайшоў на патрэбы пашырэння авіябазы ў Шчучыне.

Алешавічы — вёска выміраючая. Пра яе веліч у мінулым ніхто не ўспамінае — толькі буслы.

Язэп ПАЛУБЯТКА

афиша

ЦЕНТР КУЛЬТУРЫ И ОТДЫХА

Концертный зал

14 мая, воскресенье
День семейного отдыха
12:00-13.30 — Дискоигровая программа «Когда вся семья вместе — душа на месте» (дискозал)
13.30-15:00 — Мультпарад (малый зал)
Цена билета: 2 руб.

Районный открытый фестиваль танца «Spring Dance Fest 2017»
Начало в 16:00
Цена билета: 3 руб.

16 мая, вторник
Спектакль «Щенячий патруль»
Начало в 18:00
Цена билета: 8-10 руб.

24 мая, среда
«Лучшие песни для Вас!». Концерт Инны Афанасьевой и Алексея Хлестова
Начало в 18:30
Цена билета: 10 и 12 руб.

Кинозал

10 мая, среда
«Никита Кожемяка» 2D (Украина, 2016, 0+, мультфильм, 1 ч 25 мин), начало в 12:00
«Три дня до весны» 2D (Россия, 2017, 12+, военный, 1 ч 43 мин), начало в 14:00
«Стражи Галактики. Часть 2» 3D, начало в 16:00, 18:30, 21:00

11 мая, четверг
«Никита Кожемяка» 2D, начало в 12:00
«Меч короля Артура» 3D (Великобритания, 2017, 16+, боевик, 2 ч), начало в 14:00, 21:00
«Стражи Галактики. Часть 2» 3D, начало в 16:00, 18:30

12 мая, пятница
«Никита Кожемяка» 2D, начало в 12:00
«Меч короля Артура» 3D, начало в 14:00, 18:30
«Стражи Галактики. Часть 2» 3D, начало в 16.00, 21.00

13 мая, суббота
«Никита Кожемяка» 2D, начало в 12:00
«Меч короля Артура» 3D, начало в 14.00, 21:00
«Стражи Галактики. Часть 2» 3D, начало в 16:00, 18:30

14 мая, воскресенье
«Никита Кожемяка» 2D, начало в 12:00
«Меч короля Артура» 3D, начало в 14:00, 18:30
«Стражи Галактики. Часть 2» 3D, начало в 16:00, 21:00

ТЕАТР

14 мая, воскресенье
Для детей: сказка "Золотой цыплёнок", начало в 12:00
Для взрослых: комедия "Стихийное бедствие", начало в 17:00.

ЖИРОВИЧИ

20 мая, суббота
Жировичский фэст, начало в 14:00.

СТАДИОН «ЮНОСТЬ»

25 июня, воскресенье
«Золотой шансон»: Ирина Круг, Алексей Ром, Николай Трубач, Екатерина Голицына, группа «Рождество», Алёна Ланская, Дмитрий Королев, доктор Сайков, Александр Сухарев. Начало в 20:00.
Цена билета: 30-60 руб.

Главный редактор Виктор Владимирович Володащук

Учредитель
Виктор Владимирович ВОЛОДАЩУК

ГАЗЕТА ВЫХОДИТ НА РУССКОМ И БЕЛОРУССКОМ ЯЗЫКАХ

Телефоны редакции:
МТС: 8-029-584-87-32
Velcom: 8-029-133-04-21
факс: 8 (01562) 2-90-00
звонить с 9.00 до **18.00**
Skype — gazslon

Для корреспонденции:
231799, г. Слоним,
ул. Красноармейская, д.41
Юридический адрес:
г. Слоним, ул. Красноармейская, 41

Регистрационное удостоверение №65 от 05.03.2009 года выдано Министерством информации Республики Беларусь. Свидетельство о госрегистрации УП "Газета Слонимская" ЮКЛ № 001845, выданное Гродненским областным исполнительным комитетом от 03.04.2003 г.

Авторы опубликованных материалов отвечают лично за подбор и достоверность фактов, их точка зрения может не совпадать с мнением редакции. Редакция не ведет переписки с читателями и оставляет за собой право не рецензировать и не возвращать рукописи. Редакция не несёт ответственности за содержание рекламы.

Свободная цена

Тираж номера 3 010 экз.

Время подписания к печати по графику 9 мая 2017 года 15:00

РЕКЛАМНАЯ СЛУЖБА
8-(044) 715-90-03
8-(044) 762-48-39
ул. Красноармейская, 73Б (здание АРЗ)
e-mail: gs@gs.by, gazslon@gmail.com

Объем — три условных печатных листа.
Газета отпечатана в ГОУПП "Гродненская типография", Гродно, ул. Полиграфистов, 4. индекс 230025
Заказ № 2 156

Распространяется с газетой "Газета Слонимская" по подписке и в розницу по Республике Беларусь

ISSN 1991-3362