Издатель УП «Газета Слонимская» Выходит один раз в неделю

Просто хорошая газета

Газета рекламная для досуга
Основана 18 октября 2002 года

№16 (659) 19 апреля 2017 года

12+

Отдушина

• ГЕРОИ «ГС»: ДАВНО НЕ ВИДЕЛИСЬ

«ТОЛЬКО НА ПОЛНОМ ДОВЕРИИ МОЖНО ПОСТРОИТЬ СЧАСТЛИВУЮ СЕМЕЙНУЮ ЖИЗНЬ»,

ИЛИ ДЕСЯТЬ ЛЕТ ИЗ ЖИЗНИ САМОЙ КРАСИВОЙ НЕВЕСТЫ СЛОНИМА

Семья Савиных

В 2007 году — а с того времени прошло ни много ни мало 10 лет — «Газета Слонимская» совместно со свадебным салоном «Принцесса» проводила конкурс красоты среди невест. Больше всего читательских голосов в конкурсе тогда набрала слонимчанка Светлана Мягкая (Савина), которая и получила в подарок главный приз — телевизор.

Сегодня семья Светланы живет в Слониме. Несколько лет тому назад Савины стали обладателями собственной квартиры, а в прошлом году в их семье произошло долгожданное пополнение. Как сложилась судьба самой красивой из красивейших принцесс 2007 года, «ГС» узнала из первых уст.

— Светлана, как за эти 10 лет сложилась жизнь самой красивой из красивейших принцесс?

— Эти десять лет пролетели очень быстро, буквально на одном дыхании. Казалось, только недавно мы с мужем поженились, только стали налаживать свой быт... А вот уже совсем скоро, 21 сентября, будем отмечать круглую дату нашей совместной жизни. За это время мы продолжали работать над поставленными целями, ведь ничего просто в жизни нам не давалось. Чтобы что-то получить, надо долго и упорно трудиться. Три года назад мы построили квартиру, а в прошлом году произошло самое долгожданное событие — у нас родился сыночек Максим. Сейчас я занята воспитанием ребенка, нахожусь в декретном отпуске, мой муж — военнослужащий.

— Звание у Вас было самое что ни на есть сказочное — «Принцесса свадьбы – 2007». А что в жизни было похоже на сказку?

— К сожалению, жизнь не похожа на сказку... Хоть иногда так хочется заполучить волшебную палочку и исполнять не только свои желания, но и своих родных и близких.

— В то время Вы работали на двух работах и еще получали образование и своими главными чертами тогда Вы назвали трудолюбие и терпение. Какие черты своего характера Вы назвали бы в первую очередь теперь?

— Люди с годами не меняются, поэтому до сих пор своими главными чертами характера считаю все то же трудолюбие и порой безграничное терпение.

— Телевизор — приз, который Вам тогда вручили как победительнице конкурса, Вы уже успели сменить?

— Телевизор работает до сих пор. Его, кстати, даже ни разу не ремонтировали. Сейчас он у моей мамы на кухне.

— В народе говорят: «Не родись красивой, а родись счастливой». Какова Ваша интерпретация этой мудрости?

— Красивая внешность не главное в жизни. По-моему, счастье не зависит ни от красоты, ни от денег. Если ты удачлив, если рядом любящие люди, если сам здоров и твои близкие, если на душе спокойно, то, наверное, это и есть счастье.

— Каким главным правилам в семейной жизни Вы следуете?

— Только на полном доверии можно построить счастливую семейную жизнь. Меньше упреков, больше понимания, сочувствия, любви, и брак будет длиться долгие-долгие годы.

Жанна ИВАНОВА
Фото из личного архива Светланы САВИНОЙ

Пассажирские перевозки в БЕЛОСТОК на рынок «АУШАН»
Принимаем заявки на перевозку пассажиров РП, СНГ
8-029-670-93-20
8-029-888-60-91
ЧТУП «Скаскевич», УНП 591730267, Лиц. 02190/5-69127, 21.11.2013г.-20.11.23г., ТМиК РБ

ИП СКОК В.В. УНП 500297589
ГРУЗОПЕРЕВОЗКИ
ПО ГОРОДУ, РАЙОНУ, РБ
8(029) 636-01-97 VEL.
8(033) 321-95-41 МТС
Владимир

ГРУЗОПЕРЕВОЗКИ
по городу, району, РБ
10 м³ длина – 3,3 м
высота – 1,85 м
ширина – 1,7м
Грузоподъемность – 2 т
Мерседес-Бенц-Спринтер, 1998 г.в.
Тел.: 8-033-623-98-77 МТС,
8-044-788-02-32 Vel.
ИП Герасимчик М.А. УНП 590323995

TAXI 3-66-66
Velcom 61-56-056
МТС 58-79-056
Life 91-11-076
ИП Климович С.Н., УНП 590092913

ПРОДАЮ

дачу, дом, коттедж

ДОМ (2/3) кирпичный, на ул. Полевой, 4 комнаты, с/у, канализация, газ, вода, телефон, кладовая, подвал, балкон, гараж, сарай блочные, сад, цветник, виноградник, вход отдельный. Тел. 8-029-963-72-22, 8-033-393-91-11.

ДАЧУ в д. Воробьевичи, с. т. "Вишенка", ухоженную, готовую к посадке, дом, гараж под домом, подвал, колодец, деревья, кусты, малина. Тел. 5-86-92, 8-029-883-61-65.

ДАЧУ, в д. Чемеры, дом 2-этажный, блочный, 38 м², внутри отделан, оштукатурен, проведен свет, участок 5,5 соток, деревья, вода привозная, срочно. Тел. 8-029-784-58-06.

ДАЧУ, в р-не Лобазовки, за кладбищем на ул. Красных Партизан, домик садовый, земли 6 соток. Тел. 8-044-562-80-25.

ДОМ (1/2), на ул. Космонавтов, общ. пл. 60,5 м², жил. пл. 45,5 м², деревянный, с отдельным входом, двор общий, приусадебный участок, вода, свет, газовое отопление, имеется печь, туалет в доме и на улице, комнаты изолированы, одна проходная, 2 погреба, хоз. постройки, хороший подъезд, цена договорная. Тел. 8-029-816-89-49.

ДОМ 2-этажный, со всеми удобствами, жил. пл. 114 м². Тел. 8-029-102-71-84, 8-029-654-39-56.

ДОМ, в д. Бабыничи, на ул. Полевой, 24, можно под дачу, земельный участок оформлен и выкуплен. Тел. 6-95-49, 8-033-648-88-86.

ДОМ в д. Вензовец Дятловского района, жилая летняя кухня, 2-этажная, телефон, колодец, хоз. постройки, земли 0,56 га, в 20 км санаторий "Радон", в деревне есть детсад, школа, магазин, баня, дом культуры. Тел. 8-029-585-87-60, 8-01562-2-02-85.

ДОМ, в д. Воробьевичи, сад, огород, хоз. постройки, вода в доме, печное отопление, газ возле дома. Тел. 8-029-861-46-91.

ДОМ, в д. Костени, ул. Школьная, д. 82, недорого. Тел. 8-029-347-56-66.

ДОМ, в д. Кракотка, общ. пл. 69 м², участок земельный, хоз. постройки, колодец, отопление печное, цена при осмотре. Тел. 2-66-85, 8-033-622-52-95.

ДОМ в д. Новоселки, 18 км от г. Слонима, есть сарай, погреб, большой сад, большой участок. Тел. 8-029-535-86-18, 8-029-952-82-36.

ДОМ, в д. Ногородовичи Дятловского района. Тел. 8-044-558-05-67.

ДОМ в д. Петралевичи-1, д. 95, общ. пл. 62,4 м², жил. пл. 47,9 м², кирпичный, участок земельный 0,25 га, отопление печное, газоснабжение проходит по деревне. Тел. 8-029-173-23-54, 8-044-721-82-91.

ДОМ в д. Тушевичи, возможно под дачу, 0,24 га. хоз. постройки, газ возле дома, торг при осмотре. Тел. 8-029-959-16-72, 8-029-281-65-72.

ДОМ, в пер. Гвардейском, в р-не д/с №5, все коммуникации, хоз. постройки, гараж с ямой, участок 6 соток. Тел. 8-029-135-22-74.

ДОМ, в пер. Минский тракт, 6, деревянный, все коммуникации, хоз. постройки. Тел. 8-029-788-11-62, 8-029-786-48-14.

ДОМ в р-не Альбертин, общ. пл. 95 м², потолок 3,45 м, теплый, деревянный, пристройка блочная, газ, канализация, вода из своей скважины, участок 15 соток, ровный, сад, хоз. постройки, погреб, магазин и автобусная остановка рядом. Тел. 8-029-139-59-56.

ДОМ в центре города, 72 м², все коммуникации, гараж, участок 6 соток. Тел. 8-029-986-01-92.

ДОМ деревянный, а/г Селявичи, 25 км от г. Слонима, 78 м², отопление газовое и печное, вода, канализация, туалет, ванная, хоз. постройки, колодец, погреб, земли 40 соток. Тел. 95-2-04, 8-029-952-08-16.

ДОМ деревянный, в а/г Жировичи, на ул. Пограничников, 42, хоз. постройки, кухня летняя, сарай, земли 30 соток, колодец, 20 тыс. руб. Тел. 8-029-342-81-21, 8-025-779-81-07.

ДОМ деревянный, в д. Костени, с удобствами, газ, вода, туалет, ванная, земли 26 соток, хоз. постройки, 20 тыс. руб., торг. Тел. 8-029-183-33-34, 8-029-619-16-65.

ДОМ деревянный, гараж, все коммуникации, цена договорная. Тел. 2-66-06, 8-033-307-72-37.

ДОМ деревянный, на ул. Войкова, 76, 75 м², 2-квартирный, вода, туалет, проект газа, высокие фундамент, потолки, отопление печное, погреб, рядом лес, поликлиника, магазин, остановка, возможен обмен на квартиру. Тел. 8-029-622-75-01, 8-029-882-44-00.

ДОМ деревянный, на ул. Садовой, в центре города, 53 м², ванная, туалет, вода горячая, отопление газовое, участок садовый 6 соток. Тел. +7-921-350-12-77.

ДОМ деревянный, на ул. Синичкина, 60, 7х12, 4 комнаты, все коммуникации, 2 подвала, гараж, хоз. постройки, 8,3 сотки. Тел. 8-029-703-48-44, 8-01723-2-05-25.

ДОМ деревянный, на ул. Советских Пограничников, 34, в р-не Альбертин, подведен газ природный, имеется подводка воды, телефон, цена договорная. Тел. 8-029-377-78-75.

ДОМ кирпичный, в м-не Альбертин, 9х12, все коммуникации. Тел. 8-029-356-40-08.

ДОМ, на ул. Кирова, 50, новый, жилой, пл. 83,2, все коммуникации центральные, есть баня с бассейном, летняя кухня, гараж на 2 ворот, участок большой, договорная цена, возможен торг. Тел. 8-029-947-14-77.

ДОМ незаконченный, на ул. Васильковой, 136 м², имеются вода в доме, электричество на участке, коммуникации на улице, участок 10 соток, гараж, 2 помещения подсобных под одной крышей. Тел. 8-029-642-11-18, 8-033-854-83-83.

ДОМ, р-н Резки, общ. пл. 60 м², деревянный, все коммуникации, хоз. постройки, цена при осмотре. Тел. 8-044-764-96-73.

ДОМ с участком, все коммуникации, гараж, сарай. Тел. 8-029-366-17-08, 8-029-520-50-87.

КОТТЕДЖ 2-этажный, в пер. 2-м Лесном, 199 м², стеклопакеты, паркет, потолок лепка, с мебелью, хоз. постройки, сад, 240 тыс. руб., торг на месте. Тел. 8-029-667-08-83.

квартиру

КВАТИРУ 1-комн., на ул. Брестской, в кирпичном 3-этажном доме, 29,6/17,3/5,8, 2-й этаж, балкон, новая газовая плита и колонка, с/у совмещен, развитая инфраструктура. Тел. 8-029-574-12-44.

КВАРТИРУ 2-комн., на Энке, 2-й этаж, общ. пл. 52,1 м², 2 балкона, 49,9 тыс. руб. Тел. 8-044-794-91-16.

КВАРТИРУ 3-комн., в г.п. Козловщина. Тел. 8-044-795-51-62.

КВАРТИРУ 1-комн., на ул. Брестской, Бермуды, д. 51, кв. 11, или сдам на длительный срок с продажей в кредит. Тел. 6-36-69, 8-033-689-33-70.

КВАРТИРУ 1-комн., на ул. Брестской, общ. пл. 40,5 м², 5-й этаж 5-эт. дома. Тел. 8-029-314-87-67, 8-044-785-15-86, 8-033-360-73-27.

КВАРТИРУ 1-комн., на ул. Красноармейской, 89, 38,3 м², цена при осмотре. Тел. 8-029-883-76-08, 8-044-472-64-85.

КВАРТИРУ 1-комн., с мебелью, в г. Слониме (Альбертин), 30 500 руб. Тел. 8-029-634-89-52.

КВАРТИРУ 1-комн., улучшенной планировки, в м-не Альбертин, 2-й этаж, общ. пл. 45 м². Тел. 5-09-75, 8-029-350-02-87.

КВАРТИРУ 2-комн., в 2-квартирном доме, на ул. Молодежной, д. 15, кв. 2, общ. пл. 47 м², кухня 12 м², со всеми удобствами, есть сарай, погреб, земли 7 соток, рядом остановка, магазин. Тел. 8-029-879-41-70 (Галина).

КВАРТИРУ 2-комн., на ул. Красноармейской, д.15, 42,4/26,8/6,3, санузел совмещён, 26 тыс. руб., срочно. Тел. 8-029-917-27-28.

КВАРТИРУ 2-комн., на ул. Красноармейской, 15, центр, 2-й этаж, не угловую, общ. пл. 44,4 м², сторона солнечная, цена договорная. Тел. 6-41-31, 8-044-737-36-74.

КВАРТИРУ 2-комн., на ул. Пушкина, д. 77а, 1-й этаж, общ. пл. 51 м², жил. пл. 30,2 м², имеется балкон, кладовая, подвал, с/у раздельный. Тел. 8-029-762-62-01.

КВАРТИРУ 2-комн., на ул. Танкистов, 4-квартирном кирпичном доме, общ. пл. 43,1 м², жил. пл. 39,0 м², хоз. постройки, участок земельный. Тел. 4-46-80, 8-029-582-46-35.

КВАРТИРУ 2-комн., на ул. Тополевой, д. 43, кв. 1, новую, 2010 г. п. Тел. 8-029-679-54-03, 8-01562-6-01-46.

КВАРТИРУ 2-комн., на ул. Черняховского, 2-й этаж, с ремонтом. Тел. 2-79-39, 8-044-488-21-42.

КВАРТИРУ 3-комнатную, на Энке, 3-й этаж, общ. пл. 72 м², 1 балкон, середина дома, окна выходят на м-н "Алми", сделан ремонт. Тел. 6-83-26.

КВАРТИРУ 3-комн., в г. Слониме, на ул. Огинского, 22, в 2-квартирном доме, 70 м², все удобства, есть и печи, участок 7,5 соток, хоз. постройки, на берегу реки, в центре. Тел. 8-029-724-46-55.

автостекла
г.Слоним
ремонт
установка
выезд по адресу заказчика
Vel. 8-029-668-94-94,
МТС 8-029-868-94-94
ИП Сайчик С.Н., УНП 590319603

КУЗОВ АВТО
Капоты, крылья, пороги, арки
Бампера. Решетки. Защита
Фары, повороты, фонари
Глушители. Радиаторы
Лобовые стекла
МТС 7-222-450, Vel. 9-745-745
ИП Черник А.Г., УНП 290163405

автосервис
ЧСУП "АтрисСервис" УНП 590844709
автоэлектрика
BOSCH дилерское оборудование
8-029-140-28-03
ремонт стартеров и генераторов
atrisservis@mail.ru
8-044-553-52-69
химчистка салонов автомобилей
автозапчасти новые и б/у
Доставка по Слониму от 50 руб. бесплатно
ПОСТОЯННЫМ КЛИЕНТАМ СКИДКИ!
8-015-62-65-5-10
8-029-940-51-23
8-029-782-68-09
8-029-956-91-59

АВТОСТЁКЛА
РЕМОНТ
УСТАНОВКА
НАЛИЧИЕ
ВЫЕЗД К КЛИЕНТУ
8 (029) 90 60 555
ул. Коссовский тр–т, 53 А (автостоянка)
3D
РАЗВАЛ
СХОЖДЕНИЕ
8 (029) 686 44 01
ИП Голубец Д.В. УНП 590079238

КВАРТИРУ 3-комн., на ул. Брестской, 87, 2-й этаж 5-этажного дома. Тел. 2-97-72.

КВАРТИРУ 3-комн., на ул. Брестской, д. 107, приватизированную, общ. пл. 65,1 м², имеются окна ПВХ, встроенные шкафы-купе, балкон застеклен, кухня 8,8 м², встроенная, подвал, спальня в подарок, 56 тыс. руб., торг. Тел. 8-044-547-73-22.

КВАРТИРУ 3-комн., на ул. Брестской, д. 97, 5-й этаж, чешской планировки. Тел. 8-029-312-97-55.

КВАРТИРУ 3-комн., на ул. Брестской (новой), 2-й этаж, балкон, цена при осмотре. Тел. 8-029-789-12-82.

КВАРТИРУ 3-комн., на ул. Ершова, 4-й этаж 5-эт. дома, общ. пл. 72,8 м², планировка чешская, или сдам внаем. Тел. 8-044-500-46-80, 8-033-312-71-83.

КВАРТИРУ 3-комн., на ул. Карбышева, 24, 3-й этаж 5-эт. дома, без ремонта, туалет и с/у раздельные. Тел. 8-029-905-24-04.

КВАРТИРУ 3-комн., на ул. Коссовский тракт, д. 110, общ. пл. 82 м², жил. пл. 42 м², кухня 10 м², просторную, 2 лоджии, гардеробная, чулан, 62,5 тыс. руб. Тел. 8-029-871-70-38, 8-044-494-54-45.

КВАРТИРУ 3-комн., на ул. Я. Купалы, 3, общ. пл. 55 м², кухня 5,5 м², 3-й этаж, телефон, с/у раздельный, окна выходят на магазин "Спутник". Тел. 8-029-658-16-31.

КВАРТИРУ 3-комн., частично с мебелью, срочно. Тел. 8-033-360-46-13.

КВАРТИРУ 4-комн., в г. Слониме, р-н Альбертин, или обменяю на квартиру 2-комнатную. Тел. 8-015-62-2-23-90.

КВАРТИРУ 4-комн., со всеми удобствами, в 2-квартирном доме, 2-й этаж, газ. котел, колонка, гараж, хоз. постройки (кирпич, блок), участок 8 соток, 9 км от Слонима, 14 тыс. руб. Тел. 8-029-246-03-29.

гараж, участок

ГАРАЖ, на ул. Кирова, или сдам в аренду. Тел. 3-61-91, 8-029-188-71-55 (звонить вечером).

УЧАСТОК в центре города, с домом под снос. Тел. 8-025-906-03-46.

УЧАСТОК, р-н Альбертин, земли 12 соток, 8500 руб. Тел. 8-044-530-17-15, 8-029-286-36-85.

авто

VW-ДЖЕТТА, 1991 г. в., 1,3 Б, цена договорная. Тел. 8-029-119-38-69.

VW-ПАССАТ В-3, 1989 г. в., 1,8 моно, серебристый, универсал, техническое состояние хорошее. Тел. 8-029-881-74-50.

АУДИ-80, Б3, 1,8 Б, 1990 г. в., г/у, ц/з, серый металлик, состояние хорошее. Тел. 8-029-627-32-77.

ВАЗ-21150, 1,5 л инжектор, пробег 120-130 тыс. км, торг при осмотре. Тел. 8-033-696-28-68.

ФОРД-ТРАНЗИТ, бус, 1995 г. в., дизель, короткий, распашной, 6 тыс. руб., торг. Тел. 8-029-959-16-72, 8-029-281-65-72.

запчасти

АВТОШИНЫ, б/у, размер 215х70х16, 2 шт., 215х65х15, 1 шт., 195х65х15, 4 шт. Тел. 8-044-534-46-50.

ДИСКИ R13, R14, R15, R16, R17, литые и железные, б/у, из Германии. Тел. 8-029-390-56-07.

ШИНЫ, б/у, 205х55-16, 4 шт., летние, камеры, 175-16, 4 шт., недорого. Тел. 8-029-693-92-05.

бытовая техника

ХОЛОДИЛЬНИК "Минск-162", б/у, состояние рабочее. Тел. 8-029-285-80-61.

ЭЛЕКТРОНАГРЕВАТЕЛЬ (бойлер) "Термекс", на 80 л, б/у, дешево, торг. Тел. 6-56-92.

продукты питания

КАРТОФЕЛЬ крупный и средний. Тел. 8-029-128-40-95.

КАРТОФЕЛЬ семенной. Тел. 8-029-881-32-41, 8-029-911-84-55, 6-39-52.

животные

КРОЛИКОВ племенных, бройлерной породы, мясо кроликов. Тел. 8-033-377-39-72, 8-044-735-58-77.

ГУСЕЙ, гусят, кур, цыплят, домашних. Тел. 3-88-19, 8-029-941-67-57.

КАБАНА живым весом. Тел. 8-033-620-26-40, 8-029-885-74-34.

КОРОВУ дойную, поросят. Тел. 8-033-687-31-98.

КУР молодых, 5-6 месяцев, доставка. Тел. 8-029-788-75-67.

ПОРОСЯТ, 7 недель. Тел. 8-029-587-17-21.

ПОРОСЯТ домашних, привитых. Тел. 6-49-18, 8-029-867-46-81, 8-033-662-32-71.

ПОРОСЯТ. Тел. 8-025-967-28-34.

ПОРОСЯТ. Тел. 8-044-761-69-48.

ПОРОСЯТ, хутор Шундры. Тел. 4-91-99, 8-029-399-31-00, 8-029-268-72-65.

СВИНОМАТКУ вьетнамской породы. Тел. 8-044-761-69-48.

ЩЕНКОВ немецкой овчарки. Тел. 8-029-972-92-57.

мебель

БУФЕТ, кресла мягкие, 2 шт., буфет кухонный, белый, тумбочку кухонную, белую, стулья, диван 3-местный, диван 2-местный, стеллаж металлический, все б/у. Тел. 2-63-81, 8-029-685-75-46, 8-029-308-82-20.

ЗОНУ рабочую кухни, с мойкой двойной, б/у, с Энки. Тел. 8-029-152-37-14.

КРОВАТКУ детскую, цвет бежевый, с матрасиком, б/у. Тел. 8-029-582-54-23.

СПАЛЬНЮ "Медуница", кухню, тумбу под телевизор, стол-книгу, стол письменный. Тел. 8-033-360-46-13.

стройматериалы

Оказываем услуги
ПО СТРОИТЕЛЬСТВУ
ОТДЕЛКА ВНУТРЕННЯЯ
НАРУЖНАЯ (ФАСАД)
БЛАГОУСТРОЙСТВО
САНТЕХНИКА
8 025 962 73 00, Николай,
8 025 945 18 44, Дмитрий
ИП Воробьев Н.Н., УНП 590827306

КИРПИЧ полуторный, белый. Тел. 8-029-642-48-92, 8-029-583-44-15.

ЭЛЕКТРОКАБЕЛЬ, 4х1, бронированный, 88 м. Тел. 2-64-70, 8-029-868-18-27.

разное

ВОЗ, хомуты, дуги. Тел. 8-029-882-40-29, 8-029-882-40-04.

ДРОВА колотые, колодки, доставка. Тел. 8-044-754-62-36.

ДРОВА, чурки, колотые, доставка. Тел. 8-029-310-80-98.

ЕМКОСТЬ алюминиевую, для питьевой воды, 950 л, 350 руб. Тел. 8-029-104-73-21.

ИЗЛИШКИ комнатных цветов в ассортименте, из домашней коллекции. Тел. 8-029-940-92-14.

КОВЁР, 2х3 м, бордово-жёлтый, б/у, натуральный. Тел. 6-94-56, 8-029-904-79-17.

КОЛЯСКУ детскую, цвет бирюзовый, есть все, б/у. Тел. 8-029-582-54-23.

КОРСЕТ б/у, для позвоночника, поясницы. Тел. 6-94-56, 8-029-904-79-17.

МЕТАЛЛ для чеканки. Тел. 8-029-881-07-34, 8-029-991-21-83.

НАВОЗ, доставка. Тел. 8-029-310-80-98.

НАВОЗ с доставкой. Тел. 8-029-887-28-12.

НАВОЗ с доставкой. Тел. 8-044-794-40-18.

ПАВИЛЬОН на центральном рынке, ул. Школьная, общ. пл. 13,8 м². Тел. 8-029-582-54-23.

ПАСЕКУ, прицеп для перевозки пасеки, ульи, пчелосемьи. Тел. 8-033-699-28-60.

ПЛУГ 3-корпусный к МТЗ, культиватор к МТЗ, картофелесажалку 2-рядную 201-л, измельчитель клубней и корнеплодов, 220 В. Тел. 8-025-500-03-31.

ПРИЦЕП к мотоблоку, плуги 2-корпусные к трактору Т-25. Тел. 8-029-955-76-27.

СЕМЬИ пчел, можно с ульями. Тел. 8-029-994-18-75, 8-029-952-13-32.

ТРАКТОР Т-16, с плугом, 2 прицепами, запчастями. Тел. 8-029-285-80-61.

ТРУБУ из нержавейки, диаметром 76, 8 м, 1 шт., бочку из нержавейки, 250 л, 1 шт. Тел. 8-029-693-92-05.

УЛЬИ дадановские, б/у. Тел. 8-029-307-57-06.

УЛЬИ-ЛЕЖАКИ, столбы забора бетонные, 9 шт., 45 руб. Тел. 8-029-128-57-48.

ВАКАНСИИ

требуется

БРИГАДА для поднятия старого жилого дома. Тел. 8-029-583-73-85 (Дмитрий).

БРИГАДА для утепления и отделки жилого дома. Тел. 8-029-960-72-80, 8-033-667-99-35.

СИДЕЛКА для ухода за женщиной после инсульта, без вредных привычек, оплата хорошая. Тел. 8-044-716-05-34, 2-97-98.

СИДЕЛКА женщине 93-летней, ходячей, 5 дней в неделю, можно с проживанием, м-н Альбертин. Тел. 8-033-321-94-81, 8-029-282-34-29.

ЧЕЛОВЕК для ухода за женщиной пожилой, ходячей, проживающей в м-не Рыщицы-2, можно с проживанием в отдельной части дома с удобствами, срочно. Тел. 3-80-40 (после 20.00 час.), 8-044-461-31-32.

поиск работы

ИЩУ работу по внутренней и наружной отделке, большой опыт работы, качественно, быстро, недорого. Тел. 8-029-305-00-15.

ИЩУ работу по внутренней и наружной отделке помещений, электромонтажу. Тел. 8-029-981-20-29, 8-029-202-97-64, 8-025-752-54-82.

ИЩУ работу по внутренней и наружной отделке. Тел. 8-029-955-83-11.

ИЩУ работу по вспашке земли, покосу травы. Тел. 8-029-540-56-25.

ИЩУ работу по кровле и др. видам. Тел. 8-044-792-71-88, 8-029-884-82-97.

ИЩУ работу по любому виду кровли, любому виду строительных работ. Тел. 8-029-535-86-18, 8-029-952-82-36.

ИЩУ работу по полусухой стяжке, бетонированию полов. Тел. 8-029-783-34-75, 8-025-544-20-30.

ИЩУ работу по спиливанию садовых и др. деревьев, колке дров. Тел. 8-029-540-56-25.

ИЩУ работу по укладке плитки тротуарной и установке бордюров, благоустройству мест захоронений. Тел. 8-029-265-34-96, 8-029-280-70-29.

Вести бизнес, не делая рекламы, равносильно подмигиванию девушке в полной темноте. Вы знаете, что вы делаете, но больше никто.
Стюарт Хендерсон Брит

АРЕНДА ФРОНТАЛЬНОГО ПОГРУЗЧИКА (Амкодор 332с4)
САМОСВАЛА (10 т, 20 т)
Услуги по планированию участков, засыпка цоколя, перевозка по месту грунта, погрузочно-разгрузочные работы. Отсыпка участков. Вывоз мусора.
Доставка
КАМЕНЬ СТРОИТЕЛЬНЫЙ, ПЕСОК, ЩЕБЕНЬ, ПЕСОК СЕЯНЫЙ, ГРАВИЙ

Наличный и безналичный расчет.
Тел. **8-044-472-63-36**
ИП Правдик А. И., УНП 590316844

АРЕНДА
ФРОНТАЛЬНОГО ПОГРУЗЧИКА
(Амкодор 352),
САМОСВАЛ (10 т, 20 т)
УСЛУГИ ИП Бичевский А.В., УНП 591738760
по планированию участков, засыпка цоколя, перевозка по месту грунта, отсыпка участков, вывоз мусора
НАЛИЧНЫЙ И БЕЗНАЛИЧНЫЙ РАСЧЕТ
ДОСТАВКА
сеяного песка, щебня, ПГС, строительного камня

8 029 334 79 31

Услуги МИНИ-ЭКСКАВАТОРА
Наличный и безналичный расчет
- **Земляные работы** от разрешения на раскопки до сдачи
- **Прокладка** коммуникаций (водопровод, канализация)
- ***Фундаменты, планировка*** участков
- **Проектирование** и **монтаж** внутридомовых и наружных сетей

Водопровод канализация отопление
МТС (033) **633-90-34**
Vel. (044) **557-55-36**
ИП Минец А.Н., УНП 591739172

Частному предприятию
ТРЕБУЕТСЯ
ВОДИТЕЛЬ МЕЖДУНАРОДНИК
Желательно с опытом работы
8-029-888-53-01
8-029-920-17-59

В гостиницу г. Ивацевичи
требуется
АДМИНИСТРАТОР
з/п до 400 руб.
работа:
неделя через неделю
жилье в гостинице
(017) **216-04-45**

ЧТУП «ЛегионАгро»
на работу **требуется**
БУХГАЛТЕР
опыт работы от 3 лет
з/п ***350*** рублей
(044) **760-99-41**

Частному транспортному ПРЕДПРИЯТИЮ
НА ПОСТОЯННУЮ РАБОТУ
ТРЕБУЕТСЯ
ВОДИТЕЛЬ
для международных перевозок грузов,
КАТЕГОРИИ «Е»
БЕЗ ВРЕДНЫХ ПРИВЫЧЕК.
Обращаться по телефону
8-029-588-48-14

МЕНЯЮ

недвижимость

ДОМ, в центре, с ремонтом, на квартиру 3-комнатную. Тел. 8-033-605-77-85.

КВАРТИРУ 3-комн., на пр. Независимости, 2-й этаж 5-эт. дома, общ. пл. 60 м², перепланировка, ремонт, новая мебель, большая застекленная лоджия, на 2 квартиры 1-комн. в районе улиц Брестской, Ершова, Тополевой, Доватора, пр. Независимости, Энки, центра, возможна продажа, рассмотрю все варианты. Тел. 2-88-75, 8-029-265-71-98.

КУПЛЮ

авто-мото

АВТО в любом техн. состоянии, марка, модель любые от 1990-2015 г.в., тип двигателя любой, срочно. Тел. 8-029-538-80-87.

АВТО, европейского, азиатского, американского пр-ва, бензин, дизель, в любом техн. состоянии, рассмотрю все варианты. Тел. 8-029-682-52-76.

АВТО, любое, рассмотрю все варианты. Тел. 8-029-282-05-69, 8-029-963-30-07.

АВТО быстро, дорого, 1990-2017 гг., можно с проблемами, приеду сам. Тел. 8-029-648-75-48.

АВТО любой марки, любого года выпуска, в любом состоянии техническом, можно не на ходу, аварийное, бензин, дизель, выезд в любой регион, рассмотрю все варианты, приеду сам, звоните в любое время, быстро, дорого, деньги сразу. Тел. 8-029-110-30-13, 8-029-258-70-49, 8-025-530-27-52.

АВТО любой марки, любого года выпуска, в любом состоянии техническом, можно не на ходу, аварийное, бензин, дизель, выезд в любой регион, рассмотрю все варианты, приеду сам, звоните в любое время, быстро, дорого, деньги сразу. Тел. 8-029-110-30-13, 8-029-258-70-49, 8-025-530-27-52.

АВТО б/у, в любом техн. состоянии, любой марки и модели, срочно. Тел. 8-029-738-95-35.

АВТО любое для себя, рассмотрю все предложения. Тел. 8-029-738-96-00.

АВТО, любое, требующее срочной продажи. Тел. 8-029-801-27-04, 8-044-456-68-61.

АВТО для себя, срочно. Тел. 8-029-641-27-06.

АВТО любое, на ходу, деньги сразу. Тел. 8-029-791-82-10.

АВТОМОБИЛЬ, можно на запчасти. Тел. 8-029-686-81-90.

ИНОМАРКУ любую, для себя, рассмотрю все варианты. Тел. 8-029-244-53-39.

МОТОЦИКЛ, очень старый, з/ч, ГАЗ-67. Тел. 8-029-795-88-95.

ДЛЯ РАБОТЫ
В ГОРОДЕ
МИНСКЕ
ТРЕБУЮТСЯ ШТУКАТУРЫ
8-044-791-59-23
8-044-701-68-84

разное

БУСЫ из янтаря (круглые шарики) и другие янтарные изделия. Тел. 8-029-826-03-99.

ВАННУ, б/у, недорого, или приму в дар, самовывоз. Тел. 8-029-105-60-87.

КАРТОФЕЛЬ крупный по цене от 30 коп. и выше за 1 кг. Тел. 8-025-974-50-90.

КАРТОФЕЛЬ крупный. Тел. 8-033-392-80-38.

ШИНЫ МАЗ, 6 шт., ГАЗ, 4 шт., МТЗ, 4 шт., 315/80/22,5, 4 шт., шины-бочка, 16,5-70-18, 4 шт. Тел. 8-033-322-21-43.

ВНАЕМ

сниму

КВАРТИРУ 2-3-комн. в центре города на длительный срок снимет семья, желательно с мебелью, оплата стабильная, ребёнок взрослый. Тел. 8-044-766-00-17, 8-029-281-87-64.

сдаю

ДОМ, все удобства, гараж, интернет, 218 руб. Тел. 8-033-667-99-35, 8-029-973-90-28.

ДОМ деревянный, на ул. Карбышева, со всеми удобствами, газ, вода, канализация, имеются печки, частично с мебелью. Тел. 8-029-972-82-37.

КВАРТИРУ 1-комн., на ул. Ершова, срочно. Тел. 8-044-710-61-44.

КВАРТИРУ 1-комн., на ул. Комсомольской, 4-й этаж, без мебели. Тел. 6-55-72.

КВАРТИРУ 2-комн., без мебели, на длительный срок. Тел. 8-029-782-87-50.

КВАРТИРУ 3-комн., на ул. Ершова. Тел. 8-044-500-46-80, 8-033-312-71-83.

РАЗНОЕ

ДИПЛОМ № 705453, выданный Слонимским СПТУ-5 в 1978 г. на имя Кунцевич В. К., считать недействительным в связи с утерей.

GS.BY

КУПОН частного объявления
Газета Слонімская

Действителен по 25. 04. 2017 г.

На купоне должно быть **одно** объявление (не более 8 слов, включая номера телефонов).
Обязательно указывайте **номер** и **код** мобильного телефона, вашу **фамилию, инициалы.**
Цены в **белорусских рублях** образца 2009 года.

КУПОН ДАЕТ ПРАВО БЕСПЛАТНОГО РАЗМЕЩЕНИЯ ОБЪЯВЛЕНИЙ В РУБРИКАХ
Продам (разное) ☐ **Сдаю** ☐ **Сниму** ☐ **Разное** ☐

_____
_____
Тел.: _____
Фамилия, инициалы _____ *Город* _____
Для контакта. В объявлении не публикуются

Платные объявления, помимо страниц газеты, размещаются на сайте газеты www.gs.by

ТРЕБУЮТСЯ
ВОДИТЕЛИ
для международных грузоперевозок категории «С, Е».
Тел. **8 (029) 664-43-22**

Частному предприятию на постоянную работу
ТРЕБУЕТСЯ
ГЛАВНЫЙ БУХГАЛТЕР
Обращаться по телефону:
8(044)5929089

Редакция «Газеты Слонімскай»
ПРИГЛАШАЕТ
К СОТРУДНИЧЕСТВУ
молодых талантливых людей, которые готовы себя реализовать в качестве
РЕПОРТЕРА
Обращаться по телефону:
+375 29 625-24-12

Транспортному предприятию ООО «Мобикар»
ТРЕБУЮТСЯ
***ВОДИТЕЛИ*-международники**
опыт работы по категории **Е**
не менее 2 *лет*
(029) ***347-73-43***

Слонимский государственный профессионально-технический колледж сельскохозяйственного производства
ПРИГЛАШАЕТ НА КУРСЫ ПО ПОДГОТОВКЕ ВОДИТЕЛЕЙ МЕХАНИЧЕСКИХ ТРАНСПОРТНЫХ СРЕДСТВ КАТЕГОРИИ «В» И ПЕРЕПОДГОТОВКЕ ВОДИТЕЛЕЙ МЕХАНИЧЕСКИХ ТРАНСПОРТНЫХ СРЕДСТВ КАТЕГОРИИ «В» НА «С» И КАТЕГОРИИ «С» НА «СЕ».
Оплата за обучение в рассрочку
Справки по тел. **801562 36 258**
УО "СГПТК СП", УНП 500041856

ЗАВЕДУЮЩИЙ МАГАЗИНОМ
«инструменты ОМА стройматериалы»
(г. Слоним, ул. Красноармейская, 219)
ТРЕБОВАНИЯ:
наличие высшего образования
опыт работы на руководящих должностях в торговле
знание ассортимента стройматериалов
навыки работы с компьютерной техникой
ТРЕБУЮТСЯ
ПРОДАВЦЫ В МАГАЗИНЫ
г. Слоним «Спутник», Поречье
Требования:
наличие образования
опыт работы
(01562) **6-63-41**
(044) **799-00-12**
(033) **321-93-33**

ОАО
"САВУШКИН ПРОДУКТ"
требуются
ГРУЗОПЕРЕВОЗЧИКИ с АВТОМОБИЛЯМИ РЭФ 3-5 т
температурный режим от 2 до 6 градусов для постоянной работы по доставке молочной продукции по Гродненской области.
Справки по телефонам: **(029) 138-25-31, (029) 513-12-60.**
УНП 200030514

Газета Слонімская
Приглашаем на работу ***ГЛАВНОГО БУХГАЛТЕРА***
(на время отпуска по уходу за ребенком).
ВОЗМОЖНО ТРУДОУСТРОЙСТВО АКТИВНОГО ПЕНСИОНЕРА.
ТРЕБОВАНИЯ:
- ВЫСШЕЕ ОБРАЗОВАНИЕ
- ОПЫТ РАБОТЫ
- УВЕРЕННЫЙ ПОЛЬЗОВАТЕЛЬ ПК
- ОТВЕТСТВЕННОСТЬ, ИСПОЛНИТЕЛЬНОСТЬ
- ЗНАНИЕ 1С
- РАБОТА В ОФИСЕ, ПОЛНЫЙ СОЦИАЛЬНЫЙ ПАКЕТ

Звоните по телефону (029) **62-52-412.**

Образовательный центр **Лидер**
Лучше преподаватели. Лучше курсы.
Школа красоты
Школа бизнеса
Школа дизайна
Школа ИТ
Школа иностранных языков
Массаж | Визаж | Парикмахерское дело | Маникюр и педикюр | Наращивание ногтей | Английский язык | Кройка и шитьё | Дизайн | Бухгалтерский учет | 1С: Бухгалтерия | Инспектор по кадрам| Секретарь-референт | Продавец-кассир | Компьютер для начинающих | Официант-бармен | Менеджер по туризму | Логистика | Водитель такси и другие курсы
СКИДКА 20% до 30.04.2017
Более 50 курсов в 27 городах Беларуси!
По окончании - документ государственного образца согласно Кодексу об образовании РБ и сертификат на английском языке.
Работа для выпускников центра на www.lider/jobs
life:-) (375) 25
МТС (375) 29
velcom (375) 44
7-352-352 www.lider.by
ЧУО «ЦППКиПР «Искусство созидания». УНП 192774394

СЛОНИМЧАНКА:

«НЕУЖЕЛИ МОЙ ОТЕЦ, ИНВАЛИД ВОЙНЫ, НЕ ЗАСЛУЖИЛ ДОСТОЙНОГО ЖИЛЬЯ?»

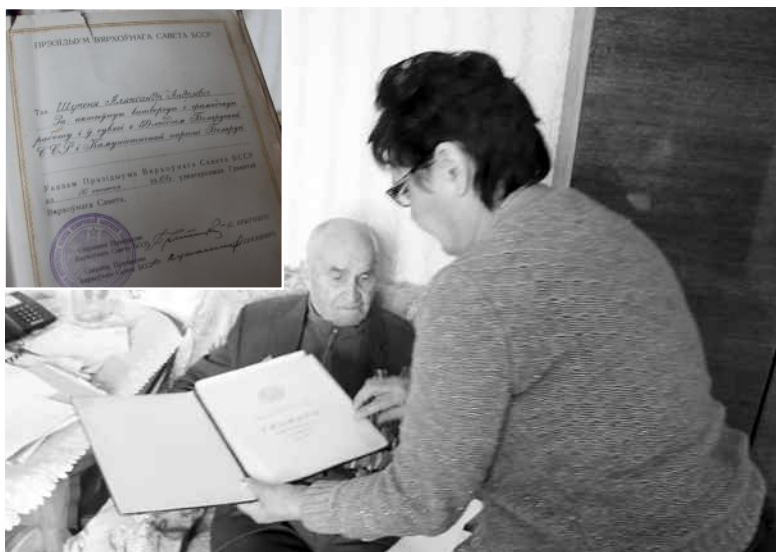

Таисия Киселёва со своим отцом Александром Шупеней

Награды и медали за заслуги перед страной в войну и за труд в мирное время имеются у 96-летнего Александра Андреевича Шупени, который проживает в социальном жилье по улице Танкистов, 3 в Слониме.

Дочь инвалида Великой Отечественной войны Таисия Киселева при встрече с корреспондентом «ГС» рассказала о том, что она хочет, чтобы ее отец провел преклонные годы в достойных жилищных условиях.

Десять лет назад ветерану войны было выделено социальное жилье. Но его дочь не может смириться с тем, что отцу было предоставлено жилье без ванной комнаты, ведь пожилому человеку нужен уход. Сама женщина перенесла немало операций, а в ее отсутствие нанимались для отца сиделки.

Раньше, когда Александру Шупене было 80 лет, он мог самостоятельно посещать баню, но теперь для его возраста это не под силу, а в доме ванны нет.

Удивляет неравнодушную дочь и то, что ни разу за все время никто из представителей ветеранских организаций не навестил ее отца и не поинтересовался, как обстоят у него дела.

— Для чего все эти парады, праздники в честь Дня Победы, если инвалиды войны остаются забыты?! Это жилье мы получили без удобств: без водопровода, умывальников, кранов, газовой плиты, без сливного бачка и водонагревательной колонки — всё устанавливали сами. Более того, в доме печное отопление. Но отцу понравилось: здесь природа, дворик, где можно погулять. У меня в квартире он жить не захотел, убегал, ему не нравится жить в многоквартирном доме. А здесь на улице много пустующего жилья, в некоторых домах живут бродячие собаки. Так неужели для инвалида войны нельзя выделить пустующее жилье с ванной комнатой? — задается вопросом дочь инвалида.

Таисия Киселева провела корреспондента по улице Танкистов и показала несколько заброшенных домов, которые попросту пустуют.

— Я слышала, что эти дома раньше находились на балансе Министерства обороны, а теперь кому они принадлежат, неизвестно, — говорит Таисия Александровна.

Женщина неоднократно обращалась в различные инстанции, писала письма на имя председателя Слонимского районного исполнительного комитета Олега Таргонского, в облисполком и Администрацию президента. Однако ответ был всегда один: социальное жилье не приватизируется, не сдается в аренду, не продается, не обменивается. Поэтому дочь ветерана войны выставила свою 3-комнатную квартиру на продажу, чтобы приобрести для отца домик со всеми удобствами, чтобы он смог жить в нормальных условиях, которые он заслужил. Но, к сожалению, квартиру пока никто не хочет покупать из-за отдаленности от центра города, так как она находится в микрорайоне Рыщицы, за сельхозтехникой. Таисия Александровна уверена: ее отец заслужил достойную старость — и она будет делать для этого все возможное.

Каждый год мы празднуем День Победы, вспоминаем тех, кто погиб на войне, и чествуем тех, кто выжил. Так почему же государство осталось равнодушно к инвалиду войны Александру Андреевичу Шупене?

Евгений ВОЛОДАЩУК
Фото автора

Приглашаем на работу

ВТБ

ЗАО Банк ВТБ (Беларусь) в г. Слоним
ПРИГЛАШАЕТ НА РАБОТУ
АДМИНИСТРАТОРА КРЕДИТНОГО ЦЕНТРА

Обязанности:
- осуществление эффективных продаж клиентам розничных банковских услуг;
- прием заявок, подготовка и оформление документов по выдаче потребительских кредитов, кредитных карточек, экспресс-кредитов.

Условия:
- заработная плата: оклад + премия;
- полный социальный пакет;
- возможность карьерного роста;
- корпоративное обучение.

Просьба направлять анкету по адресу: HR@VTB-BANK.BY, указав в теме письма название вакансии.

Телефон:
(+375 29) 555-00-99;
(+375 17) 309-15-85

www.vtb-bank.by

ЗАО Банк ВТБ (Беларусь).
УНП 101165625

Мы, видимо, сошли с ума!

Возвращаем до 50% от суммы кредита

В современном мире потребительское кредитование стало нормой. Ведь это самый простой способ воплотить в жизнь свои желания и потребности. Покупай сейчас — плати потом, к тому же не все деньги сразу, а частями, вполне «подъемными» для семейного бюджета. Удобно? Да! А благодаря банку ВТБ теперь кредит стал еще и невероятно выгодным — в конце срока кредитования банк возвращает своим клиентам до 50% от полученной суммы кредита.

Кредит так и называется — «Невероятный», потому что в это предложение сложно поверить: банк ВТБ платит своим верным клиентам до 50% от полученной ими суммы кредита наличными! Чтобы получить приятный денежный бонус, необходимо всего лишь вносить каждый платеж вовремя и в полном объеме весь срок кредитования.

Кредит «Невероятный» выдается наличными деньгами на 36, 48 или 60 месяцев. Удобный срок, как и желаемую сумму, определяете вы сами. Оформить кредит можно от 100 до 15 000 белорусских рублей. Свободно расходуйте полученные деньги на любые цели — никаких ограничений на это нет. И неважно — потратите вы всю сумму сразу или что-то отложите на будущее, ежемесячный платеж останется неизменным. Это удобно — не нужно каждый раз гадать, какую часть семейного бюджета придется определить на погашение кредита. Платеж можно осуществить в любом из офисов банка ВТБ (вне зависимости от того, где вы получили кредит) и во всех отделениях РУП «Белпочта».

И не стоит опасаться подвоха в виде комиссии за зачисление денег на счет и других непредвиденных платежей, которые иногда упоминаются в контракте мелким шрифтом в сноске, а потом существенно влияют на конечную сумму. Все максимально прозрачно — банк ВТБ гарантирует своим клиентам полное отсутствие скрытых платежей, а также установление «чистой» процентной ставки. К тому же вы не платите за рассмотрение документов, открытие счета и консультационные услуги.

Неважно, возьмете ли вы 10 000 рублей на срок 36, 48 или 60 месяцев, при выполнении условий, по окончании срока кредита банк зачислит на ваш счет до 5 000 рублей.

Оформить «Невероятный» кредит легче легкого. Нет необходимости упрашивать друзей или родственников стать вашими поручителями или ломать голову над возможным залогом. Вы экономите время и при подготовке пакета документов, ведь он минимален. Понадобится лишь белорусский паспорт, военный билет (если вы мужчина в возрасте до 25 лет) и справка о доходах за последние три месяца. А если вы являетесь держателем зарплатной карточки банка ВТБ, то достаточно только паспорта.

Для получения кредита «Невероятный» вам потребуется минимум времени. Подать заявку можно любым удобным способом: в отделениях банка ВТБ, по телефону:

+375 17 309 15 15,

г. Слоним, ул. Первомайская, 15

(Дом Торговли, 1 этаж)

Тел: 8 (029) 500 56 34

с помощью SMS, отправив слово «Кредит» по номеру:

+375 33 309 15 15 (МТС),
+375 29 309 15 15 (Velcom)

или на сайте банка:
www.vtb-bank.by.

Решение принимается в кратчайшие сроки!

Банк ВТБ не налагает запрет на полное досрочное погашение кредита «Невероятный». Это можно сделать в любое время и без штрафа. Но зачем? Ведь в этом случае вы не попадете под условия возврата денег, так как график платежей будет нарушен. Лучше дождитесь окончания срока кредитования, позвольте банку ВТБ пересчитать ваш кредит по сниженной процентной ставке и получите разницу наличными деньгами!

Какой еще банк вернет своим клиентам до 50% от суммы кредита? Раньше это было чем-то невообразимым, а теперь стало реальностью с банком ВТБ! Кредит «Невероятный» — хватит ждать, осуществляйте свои мечты прямо сейчас!

ЗАО Банк ВТБ (Беларусь) УНП 101165625

РЕЗУЛЬТАТЫ ГОЛОСОВАНИЯ ЗА «ЛУЧШЕЕ СЕЛФИ МАРТА»

1-е место
310 голосов

85 голосов

33 голоса

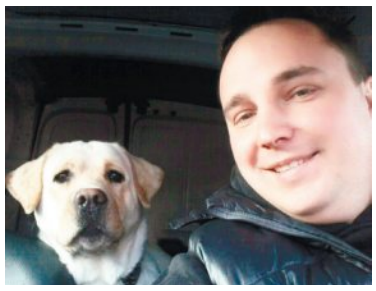
20 голосов

12 голосов

11 голосов

10 голосов

9 голосов

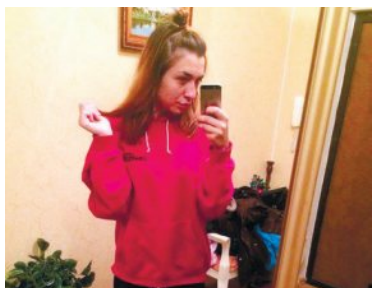
8 голосов

8 голосов

5 голосов

5 голосов

4 голоса

3 голоса

2 голоса

2 голоса

1 голос

Хочешь стать
ЛУЧШИМ?
Читай на стр. 20,
что для этого нужно

ИП Евсейчик Н.В. УНП 590315041
Тамада на вашем празднике!
Весело, интересно
В удобном для Вас месте,
в удобное и на любое для
Вас время (час, два... сутки)
Музыка, видеофотосъемка
– порекомендую
Тел. 8-029-663-65-03

МУЗЫКА и ТАМАДА
Мы приедем хоть куда
ЖИВОЙ ЗВУК
ОРИГИНАЛЬНЫЙ СЦЕНАРИЙ
СВЕТОМУЗЫКА
НОВИНКА СЕЗОНА
НАДУВНЫЕ КОСТЮМЫ
(СЕРДЦЕ, СТРИПТИЗЕР, СТРИПТИЗЕРША)
ВОСТОЧНЫЙ ТАНЕЦ С КРЫЛЬЯМИ
Фотовидеосъемка
ТЕЛ: 8-029-60-78-278
8-029-37-11-018, 8-029-589-35-05
ИП Перевалова Е.А. УНП 590083839

ЧУП «Алирис» УНП 590770295
магазин
ВСЁ ДЛЯ ПРАЗДНИКА
•Гелиевые шарики
•Цветы и фигуры из воздушных шаров
•Свечи и фонтаны для торта
•Колпачки и хлопушки
•Мыльные пузыри
•Светящиеся игрушки и шары
тел. +375 29 132 35 28
+ 375 29 582 57 57
г. Слоним, ул. Синичкина,6

УНП 290504734
ОКНА ПВХ
+375 29 855 78 52 МТС
+375 44 533-95-22 Вел
8- 0163 41-17-69
8- 0163 41-18-69
г. Барановичи
ул. Царюка, д. 64/1
чптуп Гласс-мастер
~~50%~~
57%
скидка
на каждое 2-е окно

ИП Ёрш Т.И. УНП 500573558
Свадебный салон "Виктория"
Широкий выбор свадебных и вечерних нарядов и аксессуаров к ним
Прокат детских платьев
Каждой невесте подарок
ул. Первомайская, 10
8-029-931-03-96
Выбирай всё для свадьбы у нас!

ИП Липницкий А. А. УНП591572651
НАТЯЖНЫЕ ПОТОЛКИ
ВЫСОКОГО КАЧЕСТВА!!!
мат, сатин, глянец
фотопечать
эксклюзивные полотна
Нал/безнал
Рассрочка до 4 месяцев под 0%!
Гарантия 25 лет!!!
029 604-61-57 VEL, 029 844-98-46 МТС

ТЕПЛОСНАБ - ЦЕНА И КАЧЕСТВО
Акция!
КОТЛЫ, КОЛОНКИ, ПЛИТЫ
РАДИАТОРЫ ОТОПЛЕНИЯ
ПОЛОТЕНЦЕСУШИТЕЛИ
ЭЛЕКТРОВОДОНАГРЕВАТЕЛИ
САНТЕХНИКА
ДОСТАВКА БЕСПЛАТНО
ИП Стаховец Н.П. УНН200713334
☎ 8-(029)-222-2-777
☎ 8-(029)-641-73-71

НАТЯЖНЫЕ ПОТОЛКИ
ПО РАЗУМНЫМ ЦЕНАМ
Монтаж люстр, труб и профиля включен в стоимость
Рассрочка
Тел. 8-029-803-66-99,
8-029-923-22-33
ИП Пивоварчик В.Л., УНП 291317517

СПУТНИКОВЫЕ
АНТЕННЫ
ОБСЛУЖИВАНИЕ
НАСТРОЙКА.
РЕМОНТ.
ТЕЛ: 8029 2846948 МТС
ТЕЛ: 8044 4887345 vel
ИП. Кондратьев АМ. УНП. 590941759

магазин
САМОДЕЛКИН
Гибкая система СКИДОК
Наличный и безналичный расчет
КАБЕЛЬНАЯ ПРОДУКЦИЯ, ЛАМПОЧКИ, АВТОМАТИКА, МЕТИЗЫ
г. Слоним, ул. Горького, 4 (8.00 – 19.00 ежедневно)
Тел.: 801562-66-777, Вел. 80296062123
ЧТУП «БушуевЛюкс», УНП 590789728

ПИЛОМАТЕРИАЛЫ
▸ Доска обрезная, необрезная любых сечений в наличии и под заказ
▸ Доска необрезная технической сушки (сосна, влажность 6%)
УСЛУГИ ЛЕСОВОЗА. 32 М³
ООО «ПанЭкспо», УНП 591572610
8-(029)786-13-59 МТС
8-(029)186-13-59 VEL
Наличный и безналичный расчёт

Творчество — это загадка, которую художник задает сам себе.
Станислав Ежи Лец

Отчизна
19 апреля 2017 года № 16 (659)

ПРЕОБРАЖЕНИЕ:
ИЗ ОБЫЧНОГО УАЗА — В ДЕТСКИЙ ПАРОВОЗИК

За рулём паровозика

Слонимский кузнец Андрей Куранов, который работает в фермерском хозяйстве «Верес», обычные вещи превращает в сказочные.

У мужчины редкий дар художника, который в абсолютно обычных деталях видит свои будущие работы — драконов, роботов, пауков, цветы и многое другое. Из-под рук мастера выходят настоящие шедевры, которые украшают территорию фермерского хозяйства «Верес», а также городские парки Беларуси. Например, всем известный металлический дракон Андрея Куранова стоит у кафе по дороге на Зельву.

Недавно Андрей придумал из обычного УАЗа сделать паровозик для детей.

«Мы с коллегами хорошо потрудились, чтобы переделать машину. Работали три месяца. Конечно, пришлось повозиться, было много сварочных работ», — рассказал кузнец.

Хозяин «Вереса» Михаил Макей доволен итогом работы: «Детям, да и взрослым будет интересно с ветерком покататься на такой машине!»

Ольга ШИНКЕВИЧ
Фото Татьяны ПЛАХЕТКО
Больше фото смотрите на сайте www.gs.by

• НАВІНЫ АДНЫМ АБЗАЦАМ

КІРМАШ ВАКАНСІЙ

Каля 130 чалавек прыйшлі на кірмаш вакансій, які адбыўся 12 красавіка ў Слонімскім цэнтры культуры і адпачынку і на якім працоўныя рабочыя месцы прапаноўвалі 17 слонімскіх арганізацый.

МЕДАЛІ АД ПРЭЗІДЭНТА

Медалём «За бездакорную службу» III ступені ўзнагароджаны следчы па асабліва важных справах 2-га следчага аддзялення Слонімскага раённага аддзела Следчага камітэта падпалкоўнік юстыцыі Віталь Бічэўскі і начальнік Слонімскага міжраённага аддзела Дзяржаўнага камітэта судовых экспертыз падпалкоўнік юстыцыі Сяргей Дарыпапа.

БЯСПЛАТНЫЯ ТРЭНАЖОРЫ

У гарадскім парку ў Слоніме пачалі рыхтаваць пляцоўку пад размяшчэнне вулічных трэнажораў.

ЦУДА-КІРМАШ

У скверы на плошчы Леніна 15 красавіка ўпершыню адбыўся кірмаш «Велікодны сувенір», на якім сваімі сувенірнымі вырабамі замест заяўленых рамеснікаў Гродзеншчыны гандлявала... толькі адна палатка Слонімскага раённага цэнтра культуры, народнай творчасці і рамёстваў — такі кірмаш слонімцы сапраўды бачылі ўпершыню.

Падрыхтавала Жанна ІВАНОВА
Фота з архіва «ГС»

ОАО «Слониммебель», УНП 500523227

«СЛОНИММЕБЕЛЬ» — ВАШ ПРАВИЛЬНЫЙ ВЫБОР

БЕСПРОЦЕНТНАЯ РАССРОЧКА ДО 12 МЕСЯЦЕВ И ТЕПЕРЬ БЕЗ ПЕРВОНАЧАЛЬНОГО ВЗНОСА.

ВЕСЬ АПРЕЛЬ 20% СКИДКА

Приглашаем за покупками по адресу:
г. Слоним, ул. Торговая, 9.
Время работы:
с 9.00 до 19.00,
суббота ***с 10.00 до 17.00,***
воскресенье ***с 10.00 до 15.00.***
Телефоны:
801562 65 8 04,
+375 29 69 189 27

Модульная коллекция ***"Венера"***

Набор мебели для спальни ***"Конкорд"***

Набор мебели для спальни ***"Гарда"***

ПРЕДЛАГАЕМ ШИРОКИЙ АССОРТИМЕНТ НАБОРОВ МЕБЕЛИ ДЛЯ СПАЛЬНИ, КОРПУСНУЮ МЕБЕЛЬ, СТОЛЫ, ШКАФЫ, КОМОДЫ, ЗЕРКАЛА.

Набор мебели для спальни ***"Венеция"***

Серия изделий мебели для жилой комнаты ***"Витовт"***

Набор мебели для спальни ***"Вирджиния"***

МЕБЕЛЬ НА ЛЮБОЙ ВКУС, ВЫСОКОЕ КАЧЕСТВО, ИНТЕРЕСНЫЕ ДИЗАЙНЕРСКИЕ РЕШЕНИЯ.

• ГОРОДСКИЕ ИСТОРИИ

ЗЕРНОСКЛАД НА ВАЛУНАХ В ЛОПУХОВО ПОСТРОЕН НА ВЕКА

В этом номере «Газеты Слонимской» рубрика «Городские истории» работает на выезде, в деревне Лопухово Слонимского района.

Амбар, который собрал из своего сарая Арсений Шпак

Въезжаешь в село, и в глаза сразу бросается интересное по своему внешнему виду здание — амбар, который стоит на валунах.

МЕСТНЫЕ ЖИТЕЛИ РАССКАЗЫВАЮТ, ЧТО ЗДЕСЬ С ДАВНИХ ВРЕМЕН ХРАНИЛИ ЗЕРНО. СТРОИТЕЛЬСТВОМ ЭТОГО ЗДАНИЯ ЗАНИМАЛСЯ АРСЕНИЙ АНТОНОВИЧ ШПАК, КОТОРЫЙ СОБРАЛ ЕГО ИЗ СВОЕГО САРАЯ.

«Мой дед Арсений построил зерносклад в 1949 году, — рассказывает слонимчанин Анатолий Шпак. — Он жил на хуторе вблизи деревни Лопухово, а с 1969 года и в самой деревне. Мой отец Антон Арсеньевич часто рассказывал о том, как дедушка строил зерносклад. Он разобрал свой сарай и перевез его в колхоз в Лопухово и потом из него собрал это здание на валунах. А свой дом в 1969 году по бревнам перевез в деревню, и по сей день в нем живут люди. Дед умер в 1985 году, а мой отец, которому скоро исполнится 90 лет, живет в Слониме. Память о дедушке живет до сих пор».

И неспроста: зерносклад, возведенный руками Арсения Шпака, используется по назначению до сих пор.

«Я еще совсем молодая была, когда в Лопухово колхоз только организовывался, — рассказывает местная жительница Нина Васильевна Бегер. — Мы раньше на хуторе жили, а потом переехали в деревню. Так в этом зерноскладе хранили ячмень, жито. А когда хорошо построено, вот сколько лет стоит и еще сотню продержится».

И если традиционное здание возводят на бетонном фундаменте, который предотвращает проникновение влаги внутрь дома, то зерносклад в Лопухово возведен на валунах. Такие дома стоят веками, потому что бревна на камнях более стойкие к загниванию. Вентиляционные проемы, или, как раньше их называли, продухи, придают зданию прочность.

«Зерносклад на валунах — для лучшего проветривания, чтобы его содержимое не подгнивало, не прело», — рассказал Анатолий Шпак.

Также здание на камнях довольно пожаробезопасное. Зерносклад в Лопухово строился не на один день, на века.

Ольга ШИНКЕВИЧ
Фото Татьяны ПЛАХЕТКО
Больше фото смотрите на сайте gs.by

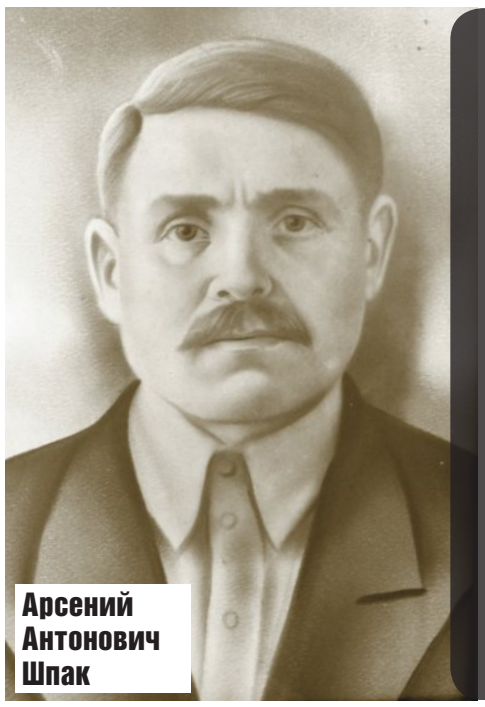

Арсений Антонович Шпак

Арсений Шпак работал в колхозе д. Лопухово бригадиром. Когда был собран урожай, встал вопрос: куда его ссыпать? Арсений Антонович принял решение строить зернохранилище. Но так как стройматериалов не было, он решил делать из своих. Он разобрал свое гумно (холодную постройку) и построил из него зернохранилище.

Уважаемые читатели!

В рубрике «Поздравляем с днём рождения!» мы поздравим вашего ребенка бесплатно!

Приносите или присылайте нам фото своих любимых чад (в конверте по адресу: 231800, РБ, Гродненская обл., г. Слоним, ул. Красноармейская, 41 или на электронный адрес anna@gs.by).

В письме обязательно укажите имя и фамилию именинника, дату его рождения и возраст.

Вложите в своё письмо чистый конверт с маркой и вашим адресом, чтобы мы могли выслать фото обратно. Ждем фото именинников!

«Давай познакомимся»

Хотите встретить свою вторую половинку, но у вас это не получается? «ГС» поможет вам найти друг друга.

Давайте объявление, приносите свои фото с кратким рассказом о себе по адресу: г. Слоним, ул. Красноармейская, 73 Б, тел. для справок 6-60-56, 8-044-762-48-39.

ИП Гришкевич Д.Ф УНП 691405130
ОКНА, ДВЕРИ из ПВХ
Системы балконного остекления из Al и ПВХ
SALAMANDER REHAU Koto maco
• Весь товар сертифицирован
• Отделка откосов из ПВХ панелей
• Скидки пенсионерам, ивалидам, селам
• Обмер, консультация, доставка БЕСПЛАТНО
• Ремонт любой сложности с обслуживанием
• Рассрочка без %
Москитная сетка или стеклопакет 32мм в ПОДАРОК
(029) 941-29-69 (029) 574-29-69

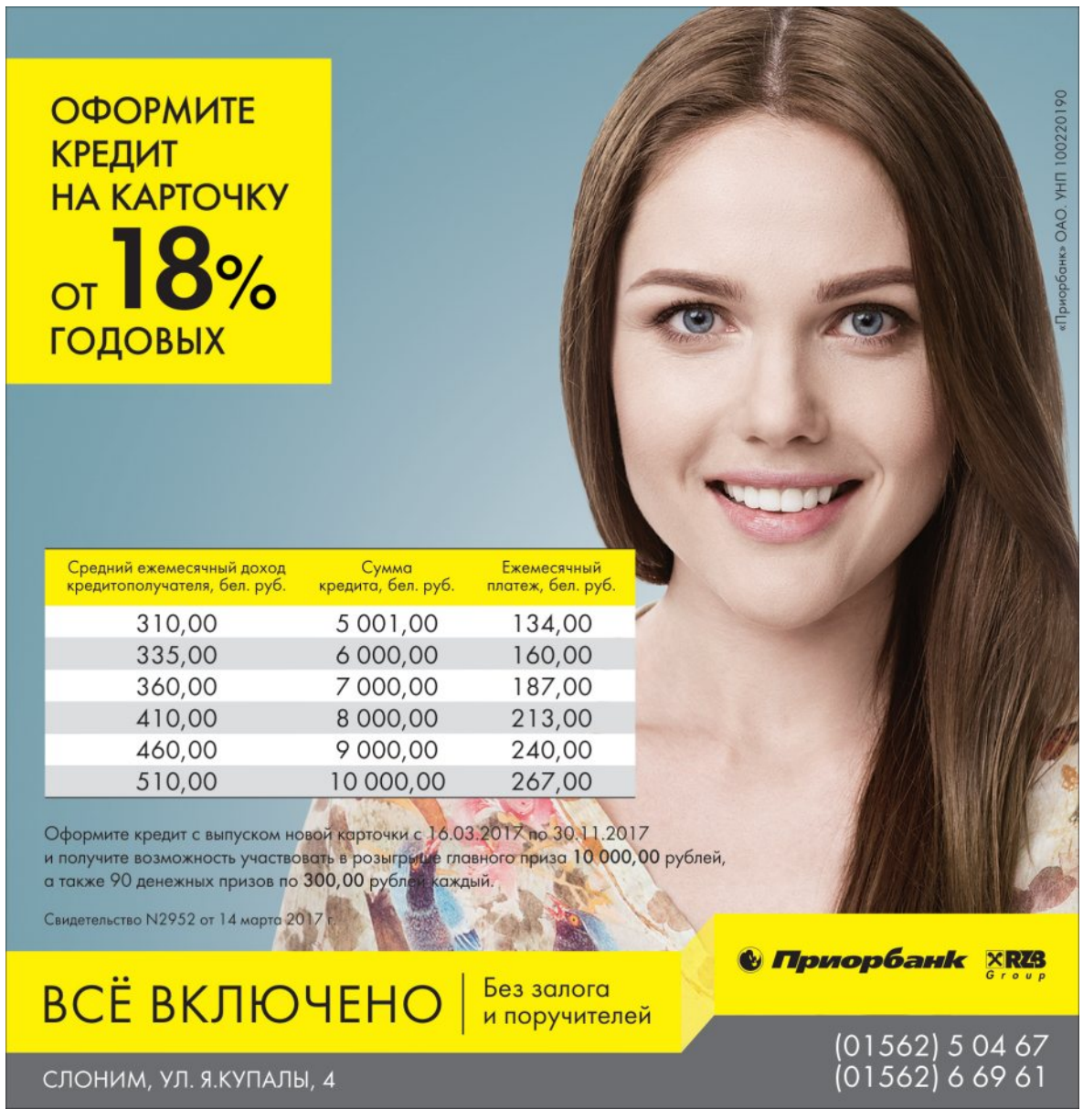

Ты будешь жить на свете десять раз,
Десятикратно в детях повторенный...
В. Шекспир

Отдушина
19 апреля 2017 года № 16 (659)

ВОЙДИ В ИСТОРИЮ СВОЕГО ГОРОДА

В жизни каждого человека случаются как радостные, так и горестные события. Ведь именно из них и складывается хроника нашей жизни, которая может быть интересна не только нам, но и нашим потомкам. Поэтому давайте вместе создавать историю нашего Слонима.

Если вы хотите, чтобы издание «Отдушина» написало о вашей свадьбе, рождении ребенка, известило о смерти ближнего и напечатало некролог под рубрикой "Войди в историю своего города", пишите нам -по адресу:
г. Слоним, ул. Красноармейская, 41, тел.: 612-26-43, 2-90-00 (Тел/факс) .

ДОБРО ПОЖАЛОВАТЬ, СОФЬЮШКА!

Господь ниспослал великую радость семье Кристины и Кирилла Кубрак: 2 апреля у них родилась доченька, которую они назвали Софией, в честь праведной Софии Слуцкой.

Маленький ангелочек пришел в этот мир в 16 часов 57 минут, весом 3 килограмма 100 граммов, ростом 51 сантиметр.

В семье Кристины и Кирилла подрастает старшая доченька Аннушка, которой скоро исполнится три годика.

Супруг Кристины и ее родные в этот день говорили в честь Софии самые теплые слова.

— Я безмерно счастлив и рад рождению дочери. Желаю ей самой большой добродетели — любви. Поэтому пусть на протяжении жизни научится правильно любить и всегда будет любимой, — пожелал отец дочери.

— Это у меня родилась уже третья правнучка, которую мы назвали Софией, в честь праведной княгини Софии Слуцкой, нашей белорусской святой. Я желаю внученьке здоровья, чтобы она выросла достойной христианкой, чтобы любила людей и сама была любима, — пожелал прадедушка Владимир Михайлович.

— Счастья, здоровья, всего самого лучшего, чтобы была любимой всеми, росла доброй и послушной девочкой, доставляла маме с папой радость и не огорчала, — пожелала тетя Анастасия племяннице.

ДОБРО ПОЖАЛОВАТЬ, ВЕРОЧКА!

В дом Анны и Александра Романюк пришла великая радость: 5 апреля в 7 часов 30 минут у них родилась доченька Вера. Вес новорожденной — 3 килограмма 150 граммов, рост — 50 сантиметров.

— Это наша Вера. Имя мы выбирали вместе с мужем, — сказала в день выписки счастливая мамочка, которая принимала поздравление от своих родных.

— Желаю своим детям здоровья и счастья, чтобы еще сюда пришли за сыночком. А внученьке желаю расти здоровенькой на радость всем нам, — пожелала бабушка Светлана Владимировна.

— Пусть наша внученька растет здоровенькой, пусть ей по жизни сопутствует только удача, солнышко освещает ее жизненный путь, — пожелала вторая бабушка, мама Александра.

ДОБРО ПОЖАЛОВАТЬ, ИВАНУШКА!

В семье Ольги и Дмитрия Чепеловых родился еще один продолжатель рода, которого они назвали Ваней. Малыш появился на свет 5 апреля. Его вес — 3 килограмма 940 граммов, рост — 52 сантиметра.

Настоящий богатырь!

В день выписки в выписной комнате Ольгу встречали родные, среди которых был ее старший сынишка Родя, которому 4 годика. Он с нетерпением ждал встречи с мамой и братишкой.

— Я желаю братику здоровья и всего хорошего, чтобы быстрее подрастал, — пожелал старший брат младшему.

— А я счастлив, что у меня есть два сына. Желаю им здоровья, расти крепкими и сильными, — пожелал глава семейства.

— Пусть наш внук растет здоровеньким, шустреньким, послушным и радует маму с папой, чтобы у него в жизни сложилось все удачно, — пожелала бабушка Светлана Евгеньевна.

Анна ВОЛОДАЩУК
Фото автора

● УТОЧНЕНИЕ

В прошлом выпуске газеты «Отдушина» (№15 (658) от 12 апреля 2017) была допущена досадная ошибка. Вместо Роман Корнев следует читать Руслан Корнев.

Приносим свои извинения персонально Руслану Валерьевичу и читателям газеты.

Редакция "ГС"

● ПРОИСШЕСТВИЯ

БАБУШКА ПОПАЛА ПОД КОЛЁСА МАШИНЫ ВО ДВОРЕ ДОМА

27-летняя слонимчанка, управляя автомобилем «Хундай-Лантра», во дворе одного из домов по улице Комсомольской в Слониме наехала на 83-летнюю пенсионерку.

Как сообщается на сайте областной ГАИ, женщина шла по краю проезжей части в попутном направлении. В результате ДТП пешеход получила перелом бедра и была госпитализирована в травматологическое отделение Слонимской ЦРБ.

По факту ДТП проводится проверка.

Татьяна ПЛАХЕТКО

Гарантия 25 лет
НАТЯЖНЫЕ ПОТОЛКИ Акция!!!
Безопасный монтаж
Любая сложность:
- многоуровневые
- с фотопечатью
- перфорированные
- парящие
- белый матовый потолок "под ключ" всего 10 руб за м.кв.*
- при заказе 2-уровневого потолка - 1-уровневый в подарок!!!
- новосёлам и пенсионерам скидка!
- потолочный карниз в подарок!!!*
Рассрочка на любую сумму от 2 до 7 мес без %
Тел. 8 033 37 98 999 МТС
8 029 37 88 999 VELCOM
*условия акции уточняйте у менеджера
ИП Арделянов С.С. УНП 591604006

все виды корпусной мебели
по индивидуальным заказам
ШКАФЫ-КУПЕ
КУХНИ И МНОГОЕ ДРУГОЕ
мы стараемся
Тел. 8-029-785-27-74 МТС
Вел. 8-029-941-64-94
ИП Караков А.Н. УНП 590905121

Натяжные потолки
intet
Лучшее решение вашего интерьера
VIP – двухуровневые
нал/безнал, чеки
Тел. 8-029-229-83-62 МТС
ИП Хомич С.А. УНП 290831964

НАТЯЖНЫЕ ПОТОЛКИ
(матовые, сатиновые, глянцевые, белые и цветные)
ИП Шатилов И.В. УНП192502622
С нами надежно!
от 7,5 руб. за м²
рассрочка от 2 до 7 месяцев 0%
карниз для штор и плинтус пвх в подарок
БОНУСЫ:
Закажи два потолка, третий получи — «под ключ»
Закажи двухуровневый потолок и получи одноуровневый (до 10м²)
Сделай сюрприз своим родным
зал в 18м² всего за 210 руб.
8(044)569-48-48 (вел) 8(029)569-48-48 (мтс)

КУХНИ
ШКАФЫ-КУПЕ
И др. корпусная мебель
8-029-78-52-778, 8-029-990-04-90
НИЗКИЕ ЦЕНЫ
ВЫСОКОЕ КАЧЕСТВО
ИП Кузнецов С.А., УНП 591353811

ИП Фабишевская В.И. УНП 191720349
ОКНА ОТКОСЫ
РАМЫ
БАЛКОННЫЕ, РАЗДВИЖНЫЕ ИЗ АЛЮМИНИЯ И ПВХ
БАЛКОНЫ ПОД КЛЮЧ: ОБШИВКА, УТЕПЛЕНИЕ, ОСВЕЩЕНИЕ, ПОЛ
ДВЕРИ МЕТАЛЛИЧЕСКИЕ
ПРОИЗВОДСТВА РБ
ИЗГОТОВЛЕНИЕ ПОД ЗАКАЗ
0% РАССРОЧКА ОТ 2 ДО 7 МЕСЯЦЕВ
8(029) 1430513 вел | 8(029) 7032263 мтс | domnaskale.by | okd.by

MSD Империя потолков impo.by
НАТЯЖНЫЕ ПОТОЛКИ
ОТ ПРОСТЫХ ДО СЛОЖНЫХ
ШИРОКИЙ АССОРТИМЕНТ
РАССРОЧКА ДО 7 МЕСЯЦЕВ
ЛЮБАЯ КОМПЛЕКТАЦИЯ
КАЧЕСТВЕННЫЙ МОНТАЖ
от 7,5 рублей
365 09 09
УНП 591608560
СОБСТВЕННОЕ ПРОИЗВОДСТВО

Жалюзи
роллеты (тканевые, защитные)
москитные сетки
Низкие цены
Установка
Тел. 8-029-278-03-13
ИП Середа М.Е., УНП 291211010

вся Мебель здесь
www.REDTOWN.BY
г. Слоним ул.Первомайская,17 (3 этаж)
8-029-784-27-17
Рассрочка Без %, Кредит Без первого взноса
КРАСНЫЙ ГОРОД
КУХНИ от 179р. 40коп./ 1 794 000
Вытяжки от 85р. 00коп. / 850 000
Мойки каменные от 117р. 00коп. / 1 170 000
Мягкая мебель от 299р. 00коп./ 2 990 000
Шкафы-купе от 161р. 00коп. 1 610 000
Горки от 175р. 00 коп. / 1 750 000
и многое другое.
ИП Шлык А.А. 590320266

УНП 590719077, ЧТПУП "ЮриксБел"
РАССРОЧКА ДО 6 МЕСЯЦЕВ
ШКАФЫ-КУПЕ
НОВОСЁЛАМ СКИДКИ!
Добрый дом
kupe-slonim.by
Брестская 109А
Тел. 6-36-00

ОКНА за 7 дней!
EXPRESS ОКНА
Профиль Salamander
Фурнитура Roto
Скидка до 20% к Новому году!
▪ Балконные рамы ▪ Откосы ПВХ
МТС: +375 33
VEL.: +375 29
624 61 59

НАТЯЖНЫЕ ПОТОЛКИ
-Скидки от 5%.
-Подарки на выбор (карнизы, светильники)
-Рассрочка 0%.
-Гарантия 15лет.
НПСтрой-с нами просто.
www.npstroy.by С 8.00 до 22.00
8 (044) 77 052 77 Без обеда.
8 (033) 66 99 222 Без выходных.
Двухуровневые потолки за 1 день!
ИП Лошаковский А.Э. УНП 591335651

ШКАФЫ-КУПЕ
КУХНИ
Раздвижные двери.
Гарантия качества, замер, доставка бесплатно.
8-033-392-52-99,
8-029-150-25-83.
ИП Езепчик С.С. УНП 591332972

ОКНА И ДВЕРИ ИЗ ПВХ
РАЗДВИЖНЫЕ БАЛКОННЫЕ РАМЫ ИЗ АЛЮМИНИЯ
«Дом дверей»
Жалюзи
МЕЖКОМНАТНЫЕ ДВЕРИ
МЕТАЛЛИЧЕСКИЕ ДВЕРИ РБ РФ
Тел. 6-25-25, 8-029-383-94-32 (Vel),
8-029-786-14-77 (МТС)
Рассрочка
ИП Макаренко В.В. УНП 590827666 товар сертифицирован.

НАТЯЖНЫЕ ПОТОЛКИ
СВЕРЛЕНИЕ С ПЫЛЕСОСОМ
от европейского производителя (Франция, Германия, Бельгия) отличного качества и экологически безопасные мат., сатин, глянец, бесшовные. любые цветовые решения
Тел: 8029 503-71-02 мтс,
8044 553-71-02 вел.
ИП Гайдушко А.И., УНП 290911501

ПРИ ЗАКАЗЕ ПОТОЛКА ПОДАРОК
ГАРАНТИЯ КАЧЕСТВА
НАТЯЖНЫЕ ПОТОЛКИ
*Подробности по телефону и при замере
Предъявителю купона скидка 3%
вел. (8029) 33-323-74 мтс (8033) 32-999-23
ИП Ковалевский В.И. УНП591610533

НАТЯЖНЫЕ ПОТОЛКИ
быстро, качественно, любой сложности
★ РАССРОЧКА ★
Тел. МТС 8-029-228-39-02
ИП Исаков В.В., УНП 291195880

НЕМЕЦКОЕ КАЧЕСТВО
ИП Чепелевич Т. В. УНП291417288
Стало еще дешевле!
Окна ПВХ
Срок изготовления 5-7 дней!
ЛЮБАЯ СЛОЖНОСТЬ: бронировка, тонировка, раскладка, арки, трапеции
ГАРАНТИЯ 12 лет КАЧЕСТВА
РАССРОЧКА ПЛАТЕЖА
РАЗДВИЖНЫЕ БАЛКОННЫЕ РАМЫ (алюминий)
ОТДЕЛКА ОТКОСОВ
г. Барановичи, ул. Брестская, 112А
/0163/ 42-34-13
/029/ 643-36-43 vel
/033/ 633-36-43 мтс
SALAMANDER INDUSTRIE // PRODUKTE
KBE
REHAU
WDS

ШКАФЫ-КУПЕ
ЗАСТРОЙКА НИШ
РАЗДВИЖНЫЕ ДВЕРИ
Гарантия 5 лет Замер
Доставка бесплатно
Тел.: 80154601768,
80291652329.
ИП Вагурин С.Г., УНП 590821456

НАТЯЖНЫЕ ПОТОЛКИ
• Пенсионерам СКИДКИ
• Гарантия, договор, безопасность
• Выезд в любую точку города и области
• Нал./безнал. расчет
НОВИНКА! МОНТАЖ газовым пистолетом без пыли и грязи
ПОДАРКИ
потолочный карниз или точечный светильник
рассрочка
8044 571-51-13
8033 371-51-13
www.potolki-prof.by
Гарантия25лет
MAKSIOMA PROF
ЧТПУП "МаксиомаПроф", УНП591606371

• БЫЛЬ

ПОСЛУШНАЯ ДЕВОЧКА

Странно, конечно, что такие остались. Сейчас никто никого не слушает, так мне кажется. Дети делают вид, что слушают родителей, но поступают по-своему. Родители делают вид, что довольны своими детьми. А что им еще остается? Иначе придется дополнительно их воспитывать, а это лишний труд.

В общем, одна девушка решила, что все слова, которые ей говорит её парень, это истина в последней инстанции. Наверное, влюбилась. Книжек, наверное, начиталась. В которых ненавязчиво говорится, что девушка (женщина) должна слушать своего парня (мужчину). Может быть, в условиях домостроя это и было приемлемо, а сейчас мир стал другой.

Надо самостоятельно думать. Всегда и везде. Иначе неприятностей не оберешься. Как у той послушной девочки. События ее жизни развивались так, что скоро должна была последовать свадьба. И она уж мечтала, какую счастливую жизнь она устроит своему будущему мужу, конкретному парню. Какое уютное гнездышко совьет.

Но её парень вдруг раздумал жениться. Видимо, она приставала и спрашивала: «Почему?!» Долго не думая, он ответил в том смысле, что она толстая. А ему, мол, больше нравятся худенькие...

После этого и расстался с ней. Как-то очень решительно. Ах, так? Она — толстая? И перестала есть. Села на диету. В которой кефир и овощные салаты это почти что жирная пища. Вода, может быть, хлеб, морковь — вот был её рацион. Но этого я не знаю. Вполне допускаю, что хлеба и моркови тоже не было. Зато сила воли у неё была.

Заставить жить себя без еды в условиях мирного времени и обеспеченных родителей — это какой же волей надо обладать? Уважаю эту девочку. Видимо, ей очень хотелось пройтись на глазах у своего бывшего парня — худенькой, с каким-то новым блеском в глазах. Но что-то пошло не так.

Процесс похудения стал необратим. Аппетит пропал напрочь. Желания питаться нормально давно не было. А это, знаете ли, анорексия. Болезнь. Кроме того, да будет известно всем «послушным девочкам» и даже серьезным женщинам, что если у них первая группа крови — вегетарианская диета, без мясной пищи, им противопоказана. Доказано врачами.

РИСУНОК ЕВГЕНИЯ ИВАНОВА

Родители, заметив худобу дочери, забили тревогу. Поздно заметили. Но в больницу ее успели положить. Где последовало принудительное питание. Родители всё же выпытали: почему она такая стала? Неохотно, из последних сил созналась, мол, лишний жир сгоняла. И по какой причине...

К моменту попадания в больницу девочка была студенткой четвертого курса университета. Пришлось брать академотпуск. Пришлось родителям думать, как их дочке дальше быть. Так как университет она решила бросить. В будущей профессии педагога разочаровалась. Мол, чему она научит детей? С самокритикой у нее был полный порядок.

Да. Купили ей родители бизнес, магазинчик секонд-хенд. Присматривали за ней очень пристально. Боялись слово громко сказать. Пушинки, можно сказать, сдували. А всё почему? Поверила, что она «толстая». Хотела что-то себе и тому бывшему парню доказать.

Ох, думаю, некрасиво поступил её бывший парень. Ведь действительно «за каждое слово оправдаешься и осудишься». Вот только этой послушной девочке как дальше жить-то? И жизнь, судя по всему, у нее будет не самой легкой.

Владимир ШУМЕЛЬ

ОКАЗЫВАЕМ УСЛУГИ ПО СТРОИТЕЛЬСТВУ
Фасад, кровля, штукатурка, кладка, сайдинг, гипсокартон, установка дверей.
Тел. 8-029-673-15-90
ИП Иванашко А.В. УНП 590942862

БУРЕНИЕ СКВАЖИН
диаметр трубы
32, 50, 125
8-044-746-53-79 (вел)
8-029-792-10-26 (мтс)
ИП Кевра Ю.Ч.
УНП 591358349

ВНУТРЕННИЕ ОТДЕЛОЧНЫЕ РАБОТЫ
• шпатлевка, обои
• покраска, монтаж ГКЛ
• штукатурка
• декоративная штукатурка
• фасадные работы
8-029-211-37-61
ИП Елисеев К.С. УНП 591740427

Компьютерная помощь
установка ПО, антивируса, Windows, Настройка интернета и Wi-Fi, диагностика. Решение любых вопросов. Без выходных. Бесплатный выезд к клиенту.
Тел. 8-033-624-38-69 (МТС)
ИП Шкуда А.В. УНП 591730836

РЕМОНТ ЛЮБОЙ СЛОЖНОСТИ КОМПЬЮТЕРОВ, НОУТБУКОВ, ПЛАНШЕТОВ, СМАРТФОНОВ
Установка Windows XP, 7, 8, 10, ПО, антивирус. Чистка, ремонт, модернизация. Быстро, низкие цены.
• На все работы гарантия. •
• Без выходных. •
ВЫЕЗД СПЕЦИАЛИСТА ПО ГОРОДУ БЕСПЛАТНО
8-029-507-92-59
"Времонте" vk.com/club116680229
ИП Шпилевский, УНП 590809231

ЧИСТКА ПОДУШЕК
ИЗ ПУХА И ПЕРА
Очистка
Дезинфекция
Замена наперника на новый
возможна доставка
СЛОНИМ, УЛ. ТОПОЛЁВАЯ, 22
рынок «Наш край», роллет 22
(у центрального входа)
8-029-109-05-88
8-029-583-93-84
ИП Чигрин О. С. УНП 590316992

ОТКРЫЛСЯ ПРИЕМНЫЙ ПУНКТ
ПО СБОРУ
СТЕКЛОТАРЫ, СТЕКЛОБОЯ, МАКУЛАТУРЫ
ПО АДРЕСУ:
г. Слоним, ул. Красноармейская, 73б
8-029-380-94-22 Vel.
ООО «Румб-7», УНП 691617547

РЕМОНТ
ТЕЛЕВИЗОРОВ и др. техники
на дому у заказчика
8-033-689-95-77 МТС
8-029-347-49-44 Vel
ИП Шухно Н.В. УНН 590315266

УСТАНОВКА, ЗАМЕНА ЭЛЕКТРИЧЕСКИХ СЧЕТЧИКОВ, РОЗЕТОК, ВЫКЛЮЧАТЕЛЕЙ
Монтаж электропроводки квартир, коттеджей, стройплощадок.
Velcom 154 32 45
ИП Алексейчик Н.Н., УНП 590827865

РАСПИЛЮ
круглый лес с выездом к заказчику
Наличие электричества не обязательно
Длина бревна до 6,5 м
Диаметр бревна до 63 см
Тел. 8-029-330-62-26, 8-029-514-17-92.
ИП Семеньков С.Н, УНП 591733876

agrohutorok.by
- Корпоративный отдых
- Семинары
- Семейные торжества
- Отдых на уик-энд для двоих
- Баня
- Конные прогулки
Идеальное место, где Вы сможете полноценно отдохнуть в любое время года
Мы всегда рады Вас видеть!
Агроусадьба "Хутарок на Дымарцы"
18 км от Слонима, Лидское направление
Velcom +375293306912
+375445532603
МТС +375297920625
Геннадий и Алёна

РЕМОНТ ТЕЛЕВИЗОРОВ
на дому у заказчика
Тел. 4-42-65,
VEL. 8-029-173-49-57
МТС 8-033-620-50-08
ИП Пархута Е.Н., УНП590084784

АНТЕННЫ спутниковые
- установка
- настройка
- гарантия
Триколор, НТВ+ - ОБМЕН старых приемников на новые
РАССРОЧКА
(033) 900-24-28
ИП Марцич Ю.А. УНП 591732349

ВЫПОЛНЮ СТРОИТЕЛЬНО-ОТДЕЛОЧНЫЕ РАБОТЫ
- Демонтаж любой сложности
- Стяжка, штукатурка, гипсокартон, шпатлевка, откосы, потолки, обои, ламинат, жидкие обои, керамическая плитка и т.д.
- Сантехнические работы: монтаж водопровода, канализации и вентиляции, установка полотенцесушителей и сантехприборов
- Реставрация ванн жидким акрилом
Качество. Гибкие цены
8-029-785-31-03
ИП Лазарчик В.А., УНП 591737629

РЕМОНТ И РЕСТАВРАЦИЯ МЯГКОЙ МЕБЕЛИ
Рассрочка!
Пенсионерам и инвалидам скидка!
- широкий выбор тканей и дизайна
- из кровати - в тахту
- из дивана - в угловой
- из кресла - в кресло-кровать
- ремонт матрацев
Vel. +375 44 45-45-072
МТС +375 33 35-45-072
ИП Саванович Р.Ю., УНП 691975712

РЕМОНТ ХОЛОДИЛЬНИКОВ
МТС 8029-280-11-03,
Вел. 8029-624-11-03
СТИРАЛЬНЫХ МАШИН-АВТОМАТОВ
Вел. 8-044-712-91-66
ПЫЛЕСОСОВ, УТЮГОВ, ФЕНОВ, КУХ. КОМБАЙНОВ И Т.Д.
Вел. 8-029-394-70-56,6-17-80
ИП Гаврилов В.Н., УНП 590083548

Ремонт стиральных машин-автоматов
любых производителей, на дому у заказчика.
ВОСКРЕСЕНЬЕ ВЫХОДНОЙ
Тел. 8-029-783-10-50 (МТС)
8-029-389-11-19
ИП Грипич С.П УНП 590089390

ВЫПОЛНЮ ОТДЕЛОЧНЫЕ РАБОТЫ
гипсокартон, плитка, штукатурка, шпатлёвка, обои, ламинат, откосы, арки любой сложности, фасады и др. работы
Тел. 8-033-665-11-68
ИП Астюкевич С.А. УНП 590325520

Ремонт и реставрация мягкой мебели
Пенсионерам и инвалидам - скидка 5%
Изготовление мягкой мебели под заказ
Диван – в угловой выдвижной диван
Кресло – в кресло-кровать
Кровать – в подъёмную и выдвижную тахту, еврокнигу
Изменение дизайна
Замена пружинных блоков
Большой выбор тканей
Vel. 8 (029) 114-5-114
МТС 8 (029) 706-55-00
ИП Дитман М.Н. УНП 690768356

ГРАФИК РАБОТЫ
РЕКЛАМНОЙ СЛУЖБЫ
«Газеты Слонимской»:
ВТОРНИК-СУББОТА
с 9.00 до 18.00,
обед с 13.00 до 14.00
ВЫХОДНОЙ
воскресенье-понедельник
Объявления в текущий номер можно подать на сайте www.gs.by, оплатив через ЕРИП и систему «Интернет-Банкинг». Более подробную информацию можно найти на сайте gs.by в разделе «Подать объявление».
Справки по тел.:
8-01562-29 000,
8029-61-22-643

МАГАЗИН «ПОДКОВА»
Г. Слоним, ул. Советская, 72/1
Время работы:
пн.-пт.: 9.00-18.00
сб.: 9.00-14.00
вс.: выходной
Метизы, ТЕПЛИЦЫ, ПОЛИКАРБОНАТ
Шурупы, саморезы, анкеры, заклёпки, дюбеля
болты, гайки, шайбы, специальный крепёж
Клей, перчатки, пена монтажная, круги
Свёрла, ручной инструмент
Замочно-скобяные изделия
Наличный и безналичный расчет
8(029) 138 24 51 Vel.
ИП Бута С.В. УНП 591743214

БЛОК-ХАУС
ДОСКА ПОЛА
ЕВРОВАГОНКА
в Слониме
Цена производителя
8 (029) 666 40 37
8 (01562) 2 50 92
УЧПП "Орбита-Слоним", УНП 500041580

Продажа и укладка
ТРОТУАРНОЙ ПЛИТКИ
ВИБРОЛИТЬЕВАЯ
ВИБРОПРЕССОВАННАЯ
Ж/Б ЗАБОРЫ
ДЕКОРАТИВНЫЙ КАМЕНЬ
Собственное производство
МТС + 375(29) 725-10-16
Life +375 (25) 636-52-47
VEL +375 (29) 930-76-85
ИП Зеленская Е.М., УНП 290640014

МАГАЗИН КОВАНЫЕ ЭЛЕМЕНТЫ
* валюта и завитки
* цветы и листья
* пики и балясины
* розетты и узоры
* вешалки
* цветочницы
* флюгера
* каминные наборы
* лавочки
* мостики
* качели
* мангалы
автоматика для ворот
г. Слоним, ул.Синичкина,6 8(029) 958-64-83
ИП Конорев М.В УНП 59 093088

ДОРОГО ПРИНИМАЕМ Б/У АККУМУЛЯТОРЫ
27.04 в г. Слониме
возле Коссовского рынка
с 10.00 до 12.30
Возможен вывоз АКБ нашим транспортом
(029) 829-46-60
(029) 909-51-44
www.1ak.by
ПАК ГРУППА КОМПАНИЙ
"Первая аккумуляторная компания"

Всё для печей
комплектация материалами для печей и каминов:
кирпич печной
кирпич огнеупорный
чугунное литье (дверцы, колосники)
огнеупорные ткани (шнурки, базальтовый войлок)
огнеупорные смеси
клинкерный кирпич
кирпич ручной формовки
КОНСУЛЬТАЦИЯ
ДОСТАВКА
WWW.K2K.BY 8-029-578-99-22
MAIL@K2K.BY 8-044-578-99-22
ООО «Корпорация К.Два». УНП 590265696

ТЕПЛИЦЫ И БЕСЕДКИ
ПОЛИКАРБОНАТ
АКЦИИ
ПОДАРКИ
www.agroinvest.by
ПЕНСИОНЕРАМ СКИДКИ
ДОСТАВКА • МОНТАЖ • РАССРОЧКА БЕЗ %
ТЕЛ. (8029)295 29 53 (8029)325 80 20

МЕТАЛЛОПРОКАТ
• АРМАТУРА
• ТРУБА
• КВАДРАТ
• КРУГ
• ЛИСТ
• УГОЛОК
• СЕТКА
РЕЗКА, СВАРКА
ДОСТАВКА
ИП Мискевич А.Н. УНП 290832391
МЕТАЛЛОЧЕРЕПИЦА, ПРОФНАСТИЛ, ВОДОСТОК
ЦЕМЕНТ, ДЕМЛЕР, БЛОКИ Г/С, КИРПИЧ, ШИФЕР
МТС: (033) 674-14-75, (029) 529-95-84

ВОРОТА КОЗЫРЬКИ ПЕРИЛА
открытые и распашные
кованые, из нержавеющей стали
г. Слоним, ул.Синичкина,6 8(029) 958-64-83
ИП Конорев М.В УНП 590093088

ПРОДАМ ПИЛОМАТЕРИАЛ:
БАЛКИ
СТРОПИЛА
ДОСКА
обр. и необр.
ШТАКЕТ
доставка
8-029-821-84-73
ИП Шелест С.А. УНП 291087314

Скайпрофиль
skyprofil.by
предъявителю скидка 3%
* скидки по купонам не суммируются
МЕТАЛЛОЧЕРЕПИЦА
ПРОФНАСТИЛ
ЗАБОРНЫЕ СИСТЕМЫ
ВОДОСТОЧНЫЕ СИСТЕМЫ
АРМАТУРА, МЕТАЛЛОПРОКАТ
ДОСТАВКА
Унитарное предприятие "Скайпрофиль" УНП 691537001
СЛОНИМ
ул. Вокзальная, 11
(01562) 5 00 92
(033) 300 18 54

ПИЛОМАТЕРИАЛЫ
САЙДИНГ
МИР КРОВЕЛЬНЫХ МАТЕРИАЛОВ
ОКНА ДВЕРИ ПВХ
УТЕПЛИТЕЛЬ
ИП Мазурик Г.П. УНП 590942331
г. Слоним, ул. Чкалова, офис. 32
Работаем с 9 до 18 ч. Выходной: вс. пн
e-mail: Slonim_Shalom@outlook.com
МТС +375 (29) 5833050 Вел. +375 (44) 7388210
САЛОН-МАГАЗИН
«ШАЛОМ»
Мазурик Григорий
Индивидуальный Предприниматель
/ Кредит Рассрочка /
ОКАЗЫВАЕМ УСЛУГИ ПО СТРОИТЕЛЬСТВУ

ПРОДАМ ПИЛОМАТЕРИАЛ ОБРЕЗНОЙ, НЕОБРЕЗНОЙ:
- БАЛКИ, БРУС
- ДОСКА, ШТАКЕТ
ДОСТАВКА БЕСПЛАТНАЯ.
ЛЮБАЯ ПОРОДА ДРЕВЕСИНЫ.
8029 520-59-95
8029 785-43-24
ИП ЛОСЬ А.В., УНП 291306733

ПЛИТКА
ТРОТУАРНАЯ
ДЛЯ КЛАДБИЩ
ОБЛИЦОВОЧНАЯ
Декоративные заборные блоки и другие элементы для забора. Бордюры. Водостоки.
Ул. Подлесная, 1а (р-н Лобазовка, м-н «Памятники)
МТС 8-029-787-84-71, vel. 8-029-935-46-47
ИП Куликовский А.М., УНП 591735123

РЕМОНТ ЛЮБЫХ ТЕЛЕВИЗОРОВ
(установка приставок)
Замена матриц ЖК, Led телевизоров
Ремонт мобильных телефонов и планшетов, автомагнитол
РЕМОНТ СВЧ-печей, DVD-проигрывателей, МУЗ-центров
УСТАНОВКА и РЕМОНТ спутниковых и индивидуальных антенн
РЕМОНТ КОМПЬЮТЕРОВ И НОУТБУКОВ (замена экранов)
Ремонт и обслуживание принтеров и сканеров
Ремонт любых электроинструментов (дрели и т.д.)
Ремонт любой мелкобытовой техники
(фены, миксеры, пылесосы и т.д.)
УСЛУГИ ФАКСА, КСЕРОКОПИЯ
Предоставление кредита и рассрочка платежа
Любая форма оплаты
вызов механика на дом (город-район)
Тел. 8(029) 7791163, 8(025) 9709667, 8(044) 5524559, 8(01562) 6-22-04
Воспользуйтесь услугами профессионалов
Г. Слоним, ул. Красноармейская, 83 А
ИП Стрельчик С.М., УНП 200678834

ЧПТУП «Армабетон» РЕАЛИЗУЕТ:
ЗАБОРЫ ЖЕЛЕЗОБЕТОННЫЕ, АЖУРНЫЕ РАЗНЫХ ФОРМ.
БОЛЬШОЙ ВЫБОР. НИЗКИЕ ЦЕНЫ.
ДОСТАВКА. УСТАНОВКА.
Заборы металлические;
ворота откатные распашные, гаражные;
качели; скамейки.
БЛОКИ АЖУРНЫЕ – СТОЛБОВЫЕ
РВАНЫЙ КАМЕНЬ – ДЕМЛЕР
ПЛИТКА ТРОТУАРНАЯ;
УКЛАДКА, БЛАГОУСТРОЙСТВО МОГИЛ
НАЛИЧНЫЙ И БЕЗНАЛИЧНЫЙ РАСЧЕТ.
ТЕЛ. 721-58-00 (МТС), 985-68-59 (ВЕЛКОМ), 8-01645-33-7-29 (ДОМ.)
ЧПТУП «Армабетон» УНП 290830636

КРОНЕКС группа компаний
BLACHY PRUSZYŃSKI ПРУШИНЬСКИ
Металлочерепица, профнастил
Ондулин, Гибкая черепица
Дымоходные системы
Окна и двери ПВХ
SONAROL
Мансардные окна
СДЕЛАНО В ПОЛЬШЕ
Металлический штакетник
Заборы, Ворота, Калитки
Пленки, Мембраны, Изоляция
Утеплители KNAUF, ROCKWOOL
Соффит, Сайдинг
Слоним,
ул. Шоссейная, д. 44
8(044) 78-68-524 www.kronex.by
УНП 590320598

рекламное агентство КОРЕКС
ОРИГИНАЛЬНЫЙ ПОДАРОК С ВАШИМ ФОТО!
кружки
майки
тарелки
календари
брелоки
подушки
фотокристаллы
именная ложка
ул.Синичкина,6 тел.6 444 6; +375 29 946 40 29
Рекламное агентство "Корекс" УНП 590093088

Чем меньше средств вкладывает правящая элита в культуру и образование сегодня, тем больше она должна будет вложить их в милицию, юстицию и пенитенциарную систему завтра.

Андрей Флиер

Отдушина
19 апреля 2017 года №16 (659)

КАК БУДУТ РАБОТАТЬ БОЛЬНИЦЫ И ПОЛИКЛИНИКИ В ПРАЗДНИЧНЫЕ ДНИ

Министерство здравоохранения скорректировало график работы больниц и поликлиник в связи с праздниками в апреле и мае и переносом рабочих дней на выходные, сообщает сайт ведомства.

Так, работа больничных учреждений здравоохранения будет организована следующим образом:

24 апреля — по графику рабочего дня

25 апреля — по графику работы в праздничный день

29 апреля — по графику работы в субботний день

1 мая — по графику работы в праздничный день

6 мая — по графику работы в субботний день

8 мая — по графику рабочего дня

9 мая — по графику работы в праздничный день.

Помимо этого, амбулаторно-поликлинические, санитарно-эпидемиологические учреждения здравоохранения, аптеки, организации переливания крови, медицинской техники и других будут работать:

24 апреля — по графику работы в субботний день

25 апреля — по графику работы в праздничный день

29 апреля — по графику рабочего дня

1 мая — по графику работы в праздничный день

6 мая — по графику работы рабочего дня

8 мая — по графику работы в субботний день

9 мая — по графику работы в праздничный день.

Анна ВОЛОДАЩУК

АФИША

Центр культуры и отдыха

Концертный зал

Пятница, 21 апреля

«25 лет с вами», юбилейный концерт образцового театра эстрадно-спортивного танца «Каскад», начало в 18.30

Суббота, 22 апреля

Концерт поп-рок-группы «Без Билета»

Четверг, 27 апреля

Спектакль «Щенячий патруль», начало в 18.00

Кинозал

Среда, 19 апреля

«Смурфики: Затерянная деревня» 3D, начало в 12.00

«Танцы насмерть», начало в 14.00

«Форсаж 8», начало в 16.00, 18.30, 21.00

Четверг, 20 апреля

«Урфин Джюс и его деревянные солдаты» 3D, начало в 12.00

«Кухня. Последняя битва», начало в 14.00

«Форсаж 8», начало в 16.00, 18.30, 21.00

Пятница, 21 апреля

«Урфин Джюс и его деревянные солдаты» 3D, начало в 12.00

«Форсаж 8», начало в 21.00

Суббота, 22 апреля

«Урфин Джюс и его деревянные солдаты» 3D, начало в 12.00

«Форсаж 8», начало в 21.00

Воскресенье, 23 апреля

«Урфин Джюс и его деревянные солдаты» 3D, начало в 12.00

«Кухня. Последняя битва», начало в 14.00, 16.00

«Форсаж 8», начало в 18.30, 21.00

Театр

Суббота, 22 апреля

Вечер инструментальной музыки «Танго нуэво», начало в 17.00

Воскресенье, 23 апреля

Для детей: «Чудеса на змеином болоте», начало в 12.00

Для взрослых: «Камедыя», начало в 17.00

Центральная площадь, ул. Красноармейская

Суббота, 22 апреля

Торжественное мероприятие, посвященное 75-летию 11-й отдельной гвардейской механизированной Прикарпатско-Берлинской Краснознаменной ордена Суворова II степени бригады.

В программе:

— показ стрелкового оружия, военной техники и экипировки;

— показательные выступления: роты почетного караула Минской военной комендатуры (плац-концерт); кадет СШ №9; кадет СШ №35 г. Бреста;

— дефиле оркестров Вооруженных сил РБ;

— выступление разведбата 11-й отдельной мехбригады;

— выступление 5-й отдельной бригады спецназначения сил спецопераций Вооруженных сил РБ;

— дефиле с элементами стройподготовки кадет СШ №9;

— работа полевой кухни;

— парадный концерт.

Начало в 14:00.

Спасо-Преображенский кафедральный собор

Воскресенье, 23 апреля

Праздничный концерт хоровых коллективов «Пасхальный Благовест», начало в 12.00, вход свободный.

• З ДНЁМ НАРАДЖЭННЯ, НАШ ПАДПІСЧЫК!

ШАНОЎНЫЯ НАШЫ ПАДПІСЧЫКІ

- **Марыя Мікалаеўна Сяркевіч**
- **Раіса Раманаўна Самарская**
- **Людміла Сымонаўна Шабуніна**
- **Сяргей Іванавіч Лаўнік!**

Хай будзе багатым на радасць жыццё
І, што задумалі, здзейсніцца ўсё!
Зычым шчаслівага дня нараджэння,
На адпачынак і працу натхнення!

Рэдакцыя "Газеты Слонімскай"

Дорогой наш муж, папочка, дедушка

Николай Михайлович КРУПСКИЙ!

От всего сердца поздравляем тебя с замечательным юбилеем – 60-летием!

Милый, дорогой наш человек,
В этот юбилейный день рожденья
Излучаешь по-особому волшебный свет
И достоин самых лучших слов и уваженья.
Словно солнце, даришь теплоту,
Отдаешься делу без остатка,
Чувств своих, эмоций полноту
Не жалеешь ради общего достатка.
Шестьдесят прекрасных, драгоценных лет.
Юбилей, как бриллиант в оправе.
Разреши сегодня, в светлый день,
От души тебя, родной, поздравить!
Пусть уютный будет дом
И здоровье крепким, мудрым сердце,
Чтобы, когда холод за окном,
Мы могли твоим теплом согреться!

С любовью, жена, сын, дочь, зять и внучка Юлиана

ПРИСОЕДИНЯЙТЕСЬ К УБОРКЕ СЛОНИМА!

Ежегодно волонтёры убирают горы мусора

В субботу, 22 апреля, по всей стране пройдет волонтерская акция по уборке мусора «Зробім!». Любой желающий сможет присоединиться и помочь сделать свой город чище.

В Слониме волонтеры не один год поддерживают данную инициативу. Этот год не будет исключением. Приглашаем 22 апреля в 11:00 всех желающих прийти убрать родник в микрорайоне Энка (проспект Независимости).

Ольга ШИНКЕВИЧ
Фото из архива «ГС»

Подписываемся под каждым словом. Подпишитесь и Вы!

Главный редактор Виктор Владимирович Володащук

Учредитель
Виктор Владимирович ВОЛОДАЩУК

Телефоны редакции:
МТС: 8-029-584-87-32
Velcom: 8-029-133-04-21
факс: 8 (01562) 2-90-00
звонить с 9.00 до **18.00**
Skype — gazslon

ГАЗЕТА ВЫХОДИТ НА РУССКОМ И БЕЛОРУССКОМ ЯЗЫКАХ

Для корреспонденции:
231799, г. Слоним,
ул. Красноармейская, д.41
Юридический адрес:
г. Слоним, ул. Красноармейская, 41

Регистрационное удостоверение №65 от 05.03.2009 года выдано Министерством информации Республики Беларусь. Свидетельство о госрегистрации УП "Газета Слонимская" ЮКЛ № 001845, выданное Гродненским областным исполнительным комитетом от 03.04.2003 г.

Авторы опубликованных материалов отвечают лично за подбор и достоверность фактов, их точка зрения может не совпадать с мнением редакции. Редакция не ведет переписки с читателями и оставляет за собой право не рецензировать и не возвращать рукописи. Редакция не несёт ответственности за содержание рекламы.

Свободная цена

Тираж номера 3 010 экз.

Время подписания к печати по графику 4 апреля 2017 года 15:00

РЕКЛАМНАЯ СЛУЖБА
8-(044) 715-90-03
8-(044) 762-48-39
ул. Красноармейская, 73Б (здание АРЗ)
e-mail: gs@gs.by, gazslon@gmail.com

Объем — три условных печатных листа.
Газета отпечатана в ГОУПП "Гродненская типография", Гродно, ул. Полиграфистов, 4.
индекс 230025
Заказ № 1897

Распространяется с газетой "Газета Слонимская" по подписке и в розницу по Республике Беларусь

ISSN 1991-3362