«7 лет я живу в раю»

6

Смогут ли слонимские футболисты походить на Жереми Малерба?

17

КОШТ 60 КАПЕЕК

ISSN 1991-3850

Газета Слонімская

Упершыню выйшла ў 1938 годзе. Адноўлена ў 1997 годзе.

18 студзеня 2017 года №3 (1024)

Агульнапалітычны штотыднёвік

Вот мы какие

Старшая группа ансамбля современного танца «Атланта»

7

ПАССАЖИРСКИЕ ПЕРЕВОЗКИ
Слоним - Минск
Каждая 8-я поездка без оплаты
ИП Лазарь В.И. УНП 591738015
тел. +375 1562 655 99
тел. +375 1562 611 99
velcom +375 29 655 14 99
МТС +375 33 655 14 99
life +375 25 984 34 99
mroyatour.by; mroyatour@gmail.com; vk.com/mroyatour

МИНСК 3-99-99
8-я ПОЕЗДКА БЕСПЛАТНО
8 (044) 785 44 88
8 (029) 785 44 88
8 (025) 534 67 57
ПРИНИМАЕМ КОЛЛЕКТИВНЫЕ ЗАЯВКИ
Лиц. № 02190/5-34418, 22.02.13 г.-22.02.23 МТК РБ, УНП 590084557 ИП Клюк Д.Д.

ИП Борисик И.И. УНП 590092676
Минск ⇄ Слоним
НАКОПИТЕЛЬНАЯ СИСТЕМА СКИДОК %
МТС (029)
ВЕЛ. (044) 5423000
LIFE (025)

ТАКСИ КАРАТ
ЧТУП "НеоТаксиУ", УНП 291330266
135
7357744
- Скорость - Честность - Комфорт -

ГРОДНО
вокзал, рынок, больницы
МИНСК
27 555
8-029-782-85-28
8-029-601-06-82
ЧТУП «ОДАавто», УНП 591733118, лиц. №02190/5-69730, 20.12.13г.-19.12.23г. МТиК РБ.

ГРОДНО
3-98-22
8-033-321-52-47
8-029-632-90-53
ИП Грабун Н.И., УНП 590315876
Лиц.№02190/5-55494 МТиК РБ, 24.02.2011-24.02.2021,

Гродно
Тел.: 60-2-60
8-029-690-82-93
8-029-588-29-83
3-78-00
9-я поездка бесплатно
Лиц.№02190/5-68141, 09.09.13г.-08.09.23г. МТК РБ, УНП 590092742 ИП Рукан М.И.

twitter.com/GazetaSlonim
facebook.com/gazeta.slonimskaya
ok.ru/gazeta.slonimskaya
vk.com/gazetaslonimskaya
instagram.com/gazeta_slonimskaya

АНОНС

ЕСТЬ ВОПРОСЫ К НАЧАЛЬНИКУ СЛОНИМСКОЙ МИЛИЦИИ?

Начальник Слонимского РОВД полковник милиции Александр Трухан выслушает слонимчан в ходе прямой линии, которая состоится 21 января, в субботу.

На протяжении двух часов — с 16:00 до 18:00 — любой желающий сможет пообщаться с Александром Казимировичем, набрав номер 5-51-00.

Ольга ШИНКЕВИЧ

НА СВЯЗИ СЛЕДСТВЕННЫЙ КОМИТЕТ

В среду, 25 января, заместитель начальника Слонимского районного отдела Следственного комитета Андрей Злотников проведёт прямую телефонную линию.

Задать вопросы Андрею Владимировичу можно будет по телефону 5-54-65 с 15:00 до 17:00.

В четверг, 26 января, Андрей Злотников проведёт выездной приём граждан в здании Слонимского ЖКХ по улице Брестской, 103в. Приём будет проходить с 10:00 до12:00.

Татьяна ПЛАХЕТКО

ТРОШКІ ПРА СЯБЕ

Мы спявалі і шчасця жадалі

Супрацоўнікі "ГС" калядавалі па хатах слонімцаў. Усім, хто меў смеласць адчыніць дзверы рагатым казе і чорціку, двум маленькім коцікам, кучараваму козліку, калядоўшчыкі ад "Газеты Слонімскай" праспявалі шчодрыкі — калядныя рыфмаваныя пажаданні.

Калядоўшчыкі

Увечары на стары Новы год, у пятніцу, 13 студзеня, супрацоўнікі "ГС" пераапрануліся ў казачных герояў і віншавалі сваіх чытачоў і не толькі з Калядамі.

Для беларусаў калядаванне з`яўляецца адной з самых яскравых традыцый, якая дайшла да сучаснасці. Лічылася, што толькі шумнае гулянне, гучныя спевы, вясёлыя танцы могуць напужаць злыдняў ды адагнаць іх ад хаты. Без сумневу, у нашых чытачоў, да якіх патрапіла каляда ад "ГС", у 2017 годзе будзе шчасце, дабрабыт.

Вольга ШЫНКЕВІЧ

ФОТА АЎТАРА

Алло, мы слушаем вас!

Уважаемые читатели, если вам есть что рассказать, если вы стали участником интересной истории или свидетелем важного для города события, необычного происшествия, напишите нам: г. Слоним, ул. Красноармейская, 41, mail: anna@gs.by или сообщите по тел. 8 01562-29-000, (8 029) 612-26-43.

НОВОСТИ

Должны утвердить нового главного тренера ФК «Слоним»

Из достоверных источников стало известно, что в среду, 18 января, должен быть утверждён новый главный тренер ФК «Слоним». По всей вероятности, им станет 43-летний Вячеслав Царюк, тренер из структуры ФК «Минск», где он работает с молодежными и юношескими командами.

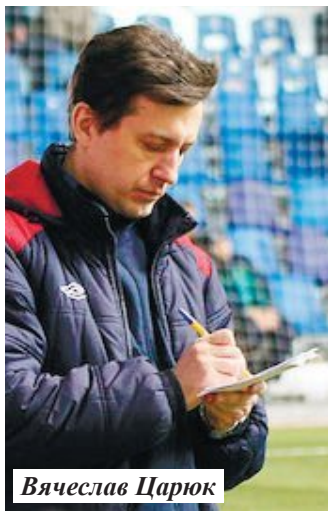

Вячеслав Царюк

За свою игровую карьеру Вячеслав Царюк успел поиграть за «БелАЗ» (Жодино), ФК «Атака-Аура» (Минск), ФК «Брест», Динамо-Юни (Минск), ФК «Метапол» (Барановичи), ФК «Бобруйск», ФК «Орбита» (Минск).

Напомним, что ФК «Слоним» с момента его основания (путем объединения слонимских команд «Коммунальник» и «Белтрансгаз») в 2013 году тренировал Алексей Шубенок.

Никита ПАСТУХОВ

Тушыць патэльню з мясам прыехалі 4 пажарныя машыны

Ратавальнікі на месцы выкліку

Напярэдадні старога Новага года, 13 студзеня, у адзін з двароў на вуліцы Брэсцкай у Слоніме з`ехаліся чатыры пажарныя машыны, аварыйная газавая служба ды «хуткая дапамога».

Пажарная машына Слонімскага РАНС

З адной кватэры дзевяціпавярховіка паступіў сігнал трывогі пра пажар.

Служба МНС спрацавала бездакорна і хутка, і праз некалькі хвілін на месца прыбылі экстранныя службы.

Трывога, па словах мясцовых жыхароў, была падманнай. Проста нехта з насельнікаў дома смажыў на патэльні мяса і, пэўна, недагледзеў за ім. Пільныя суседзі, пачуўшы смурод, хутка выклікалі 101.

У выніку надзвычайнага здарэння пацярпела толькі святочная вячэра, якая згарэла на патэльні.

Мікіта ПАСТУХОЎ

ФОТА АЎТАРА

Курсы обмена валют

		Беларус-банк	БПС-сбербанк	Белагро-промбанк	Белгаз-промбанк	Белин-вестбанк	Приор-банк	Евроторгин-вестбанк	Нац-банк РБ
USD	покупка	1,9500	1,9450	1,9460	1,9490	1,9450	1,9410	1,9400	1,9548
	продажа	1,9620	1,9650	1,9600	1,9680	1,9660	1,9660	1,9650	
EURO	покупка	2,0550	2,0650	2,0650	2,0200	2,0690	2,0630	2,0200	2,0699
	продажа	2,0750	2,0900	2,0850	2,0750	2,0960	2,0970	2,0840	
10 ZL	покупка	4,6690		4,4000	4,3000	3,7700			4,7224
	продажа	4,8190		4,7600	4,7300	4,7300			
100 RUR	покупка	3,2500	3,2500	3,2000	3,0000	3,2400	3, 1800	3,0800	3,2784
	продажа	3,2900	3,2900	3,2770	3,2800	3,3100	3,3500	3,2790	

9:00 17.01.17

Пешеходы в опасности

ФОТО ПОДПИСЧИЦЫ В ГРУППЕ «ОДНОКЛАССНИКИ»

В группе «ГС» в одной из социальных сетей наша читательница написала о том, что во время расчистки проезжей части улицы Коссовский тракт весь снег был переброшен на тротуары. В результате пешеходы оказались в незавидном положении.

И чтобы пройти, людям приходилось передвигаться по проезжей части улицы, почти рядом с автомобилями. А здесь и до ДТП недалеко.

Женщина, обратившись к энциклопедическому словарю, отметила, что "тракт — это улучшенная дорога", и прикрепила фотографии, сделанные днями на этой улице.

Евгений ВОЛОДАЩУК

ЛИЧНОСТЬ НЕ УСТАНОВЛЕНА

Слонимский районный отдел СК возбудил уголовное дело по факту кражи инструментов из сарая в переулке Аптечном в Слониме.

Как пояснил корреспонденту «ГС» заместитель начальника Слонимского районного отдела Следственного комитета Андрей Злотников, правонарушители проникли в сарай, повредив навесной замок.

— Личность злоумышленников пока не установлена, — уточнил Андрей Злотников.

Похожий случай в Слониме произошёл и на улице Васи Крайнего. Неизвестные, сорвав навесной замок с двери гаража, вынесли из него аккумулятор и электро лобзик.

Татьяна ПЛАХЕТКО

Солдат взял в руки топор

Конфликт произошёл на прошлой неделе на Обуз-Лесновском полигоне, который находится в Барановичском районе.

В ходе выяснения отношений один из военнослужащих два раза ударил топором по голове своего сослуживца. Пострадавший жив.

Как стало известно корреспонденту «ГС», солдаты — военнослужащие одной из частей, которая дислоцируется в Слониме.

Корреспондент «ГС» попыталась прояснить подробности этого инцидента в управлении Следственного комитета по Брестской области, который возбудил по этому факту уголовное дело.

— Мы не имеем права что-либо комментировать, так как это происшествие связано с военнослужащими. Более подробную информацию вы можете получить в Министерстве обороны, — пояснили в Следственном комитете.

В управлении идеологической работы Министерства обороны подтвердили, что такой инцидент был.

— Мы располагаем информацией о конфликте между двумя военнослужащими срочной службы одной из частей Слонимского гарнизона. В настоящее время выясняются причины и обстоятельства, в том числе берутся объяснения у двух участников данного конфликта, — пояснили в управлении идеологии Министерства обороны РБ.

Татьяна ПЛАХЕТКО

ОПРОС

Как Вы оцените трёхлетнюю деятельность Олега Таргонского во главе района?

В январе 2017 года исполнится три года, как Олег Таргонский стал руководить Слонимским районом. Корреспондент «ГС» поинтересовался у жителей Слонима, как они оценивают его работу за этот период.

Сергей:

— Не знаю, что он делал для города. Не следил за его деятельностью, поэтому не берусь оценивать и судить. Хотя если в целом брать, то за три года что-то все-таки было сделано. К примеру, возле 8-й школы появилась спортивная площадка, которая мне очень понравилась.

Казимир:

— Я не бачу змен. Усё як было, так і засталося. Можа, нешта недзе і змянілася, але я не бачу.

Лена:

— Я не берусь оценивать деятельность главы района. Но есть пожелание, чтобы в городе более интенсивно развивалась социальная инфраструктура для молодежи, а также чтобы бюджет пополнялся дополнительным финансированием для системы образования.

Пётр:

— Положительно оцениваю. Город стал лучше, более благоустроенным, особенно в центре.

Галина Павловна:

— Город красивый, а это уже оценка положительная. Пенсионерам, считаю, жить нормально, а вот молодёжи — плохо. Нет для них работы, зарплаты маленькие. Как молодым людям сейчас жить?

Мария Станиславовна:

— Как здесь оценивать? Мест рабочих мало, зарплата маленькая. Вот, наш маслозавод отдали другому району, людей сократили, зарплаты уменьшились.

Никита ПАСТУХОВ

ФОТО АВТОРА

ОТДЕЛКА ПОД КЛЮЧ
НАТЯЖНЫЕ ПОТОЛКИ
ПЕРФОРАЦИЯ, ГЛЯНЕЦ, МАТ, САТИН, БЕСШОВНЫЕ, КОМБИНИРОВАННЫЕ, ФОТОПЕЧАТЬ, МНОГОУРОВНЕВЫЕ
РАССРОЧКА
INTEZO
МТС (033) 39-39-652
VEL. (029) 39-38-652
ИП Рокало А.Н., УНП 590325441

РЕСТАВРАЦИЯ ВАНН
дешевле новой ванны!!!
НАЛИВНАЯ ВАННА ИЗ ЖИДКОГО АКРИЛА
НОВИНКА В РБ!!!
• Срок службы 15-25 лет!!!
ИП Крупеньков Д.Ф., УНП 590942265
ЭМАЛИРОВКА ВАНН: Срок службы 5-7 лет.
VEL 8(029)1355020 МТС 8(029)5629252

VISA CENTR
РЕГИСТРАЦИЯ АНКЕТ
Все типы виз в Польшу и Литву
• Шенген «Покупки»
• Шенген «Деловая»
• Карта поляка
• Национальная
(по приглашению и карте поляка и др.)
www.visapoland.tk
Тел. 8-029-788-25-04
НА 7683218, СЛОНИМ

В Слониме открылся новый ритуальный магазин

В Слониме, в микрорайоне Альбертин, открылся новый магазин ритуальных товаров. В этой торговой точке представлен широкий ассортимент товаров: венки, корзины, цветы собственного изготовления, гробы и кресты из натурального дерева, таблички со стойкой надписью на крест, разновидность лент с бесплатной надписью на венки и корзины. Возможна продажа в ночное время.

При необходимости продавец поможет вам выбрать наиболее подходящие ритуальные принадлежности по приемлемой для вас цене, в том числе оформит венок или корзину лентой с надписью.

Отличительной особенностью магазина являются низкие цены на товары.

— Многие покупатели, зайдя в магазин, отмечают, что цены у нас сравнительно низкие, — говорит хозяйка магазина.

РЕЖИМ РАБОТЫ:
понедельник-суббота с 9:00 до 18:00, обед с 13:00 до 14:00, выходной — воскресенье,
тел. +375 29 381 64 67, +375 29 325 19 99, +375 29 112 72 02

Мы поможем в трудный час

ИП Змурщик О.Е., УНП 591742723
На правах рекламы

С марта сигаретные пачки будут иметь устрашающий вид

С 17 марта 2017 года все сигаретные пачки должны продаваться со "страшными" картинками. Техрегламент Евразийского экономического союза (ЕАЭС) напоминает, что у изготовителей, импортеров или продавцов осталось меньше трех месяцев, чтобы разместить их на упаковке.

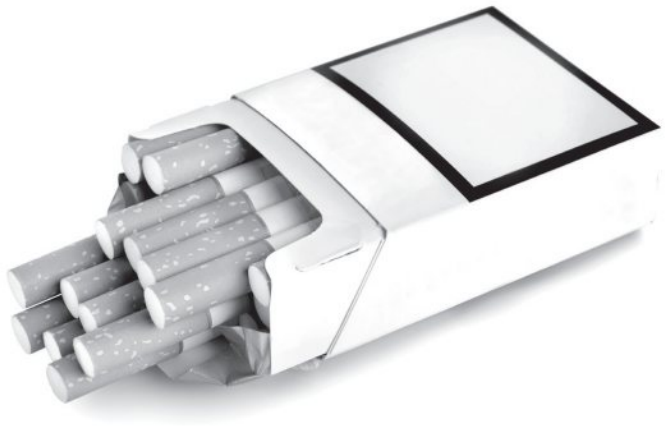

Справка

«Технический регламент на табачную продукцию» утвержден Решением Совета ЕЭК от 12 ноября 2014 года №107. Вступил в силу с 15 мая 2016 года. Напомним, привести сигаретные пачки к единому виду и печатать на них устрашающие картинки в странах Таможенного союза решили еще в 2012 году. Позже эту норму официально прописали в Техрегламенте ТС.

Кстати

Первые сигаретные пачки данного образца в Беларуси появились в продаже с осени 2016 года.

На пачках сигарет будут изображены органы человека, пораженные опасными недугами, которые вызывает курение, и название заболеваний: от пародонтоза до гангрены и рака.

Картинка должна занимать не менее половины площади выпускаемой пачки. Кроме того, будет отсутствовать информация о каких-либо вкусовых и полезных качествах, что приводит к обману курильщиков. По аналогичной причине также нельзя будет указывать количество никотина, смол, монооксида углерода, что не дает гарантии на безопасность курения.

При этом до ноября 2017 года допускается выпуск сигарет в старой упаковке, если у производителя есть документы соответствия обязательным требованиям, выданные или принятые до вступления в силу техрегламента на табачную продукцию ЕАЭС.

Разработчики новых страшилок убеждены, что нововведение позволит сократить число курильщиков и сохранить здоровье миллионов людей.

Алёна АЛЬКО

ЧПУП «ГРАНВИ»
изготовление памятников любой формы из натурального гранита
ВОЗМОЖНА ДОСТАВКА И УСТАНОВКА
г. Слоним ул. Минский тракт 32а
Тел/факс:
8(1562) 6-26-65; 8(029) 664 62 10
УНП590717906 ЧПУП «Гранви»

МАГАЗИН РИТУАЛЬНЫХ УСЛУГ
Приносим Вам соболезнование и предлагаем все для похорон
Работаем 24 часа
Всё собственного производства
Гробы от социальных до VIP
Венки, корзины от простых до элитных
г. Слоним, ул. Оперная, 9 (удобное месторасположение)
+375 29 193 26 62
ИП Змурщик Г.В., УНП 590087372

МАСТЕРСКАЯ
ПО ИЗГОТОВЛЕНИЮ ПАМЯТНИКОВ
Натуральный гранит, мраморная крошка.
Любая конфигурация, любые размеры
ДОСТАВКА — УСТАНОВКА
НИЗКИЕ ЦЕНЫ
Ул. Минский тр-т, 31 (территория ф-ки «Гостиничная мебель»)
Тел. 3-60-76, 8-029-909-90-05, 8-029-586-32-12
ИП Матейчук Г.П., УНП 500273273

ПАМЯТНИКИ И КОМПЛЕКСЫ ИЗ ГРАНИТА
ИП Куликовский А.М., УНП 591735123
ПОДОКОННИКИ И СТОЛЕШНИЦЫ ИЗ КАМНЯ
ДОСТАВКА, УСТАНОВКА
БЛАГОУСТРОЙСТВО
ХОРОШЕЕ КАЧЕСТВО
НИЗКИЕ ЦЕНЫ
МТС 8-029-787-84-71 ВЕЛ. 8-029-935-46-47
Ул. Подлесная, 1а
(р-н Лобазовка, м-н «Памятники»)

ПАМЯТНИКОВ
Изготовление и художественное оформление любых форм
доставка, установка
Г. Слоним, ул. Советская, 73, тел.2-78-23
ЧУП Лагутик С.Р. УНП 590789281

Кравченко Д.Н.. УНП 591734170
ПАМЯТНИКИ
Изготовление и художественное оформление памятников.
Установка Благоустройство Демонтаж
8(044)7813674 8(029)5762418
ул. Янки Купалы 35
Вход с ул.Горького через проходную РАЙПО

ПАМЯТНИКИ
из гранита и мраморной крошки
ПО ЦЕНАМ ПРОИЗВОДИТЕЛЯ!
Благоустройство мест захоронения, установка, демонтаж.
Ограды из нержавеющей стали и гранита.
Рынок центральный, торг. место №163
мтс 8-033-654-79-06;
вел 8-029-333-12-17
ИП Лишик В.Ф. УНП 590087543

ОРГАНИЗАЦИЯ ПОХОРОН
- организация похорон
- весь спектр ритуальных услуг
- копка могил любой сложности
- доставка тела из морга (в морг) по РБ, РФ
- туалет покойного на дому
- ритуальные принадлежности
- консультация ритуального агента
- автокатафалк Мерседес
ЗВОНИТЬ КРУГЛОСУТОЧНО
8 (029) 151 81 47
8(033) 624 63 78 Вадим
Мы поможем Вам в трудную минуту...
ЧУП «ДятловоПохоронСервис», УНП 591572187

На территории Свято-Троицкой церкви нашли человеческие кости, которые были переданы в Следственный комитет

ФОТО ИЗ АРХИВА «ГС»

Безымянная могила на кладбище Чепелёво, где в 2016 году захоронили найденные останки

Тайна могилы

В Свято-Троицком соборе, который находится в Слониме, проводились строительные работы. Прихожане обратили внимание на то, что в одно время с территории церкви стали вывозить землю. После этого пошла молва, что якобы под полом строения находятся незахороненные забальзамированные тела некогда умерших людей в богатых одеждах. Об этой ситуации «ГС» сообщала ранее.

Люди просили прояснить, где эти незахороненные тела и что с ними стало?

Настоятель храма Дмитрий Сёмуха утверждал, что тел никаких не было, а были обнаружены на территории храма человеческие кости, которые были переданы в Следственный комитет. Экспертиза Следственного комитета установила, что этим останкам около ста лет. После этого останки были переданы в Слонимское ГУП ЖКХ для захоронения.

Корреспондент отправила запрос в Слонимское ГУП ЖКХ, чтобы прояснить, где и когда эти останки были захоронены. Запрос был отправлен 26 октября 2016 года, но в ГУП ЖКХ с ответом не торопились. Пришлось ехать на прием к директору коммунального предприятия, чтобы выяснить, почему прошло более месяца, а ответа нет. Директор Олег Конон пообещал, что ответ будет дан. И лишь после обращения в декабре 2016 года пришел ответ следующего содержания: «08-09.10.2014 г. при проведении земляных работ по укладке водопроводной сети, возле дома №13 по ул. В.Крайнего, в траншее на глубине 1,2 м обнаружены останки скелетов предположительно шести человек. Согласно заключению судмедэкспертизы от 14.10.2014 г., костные останки скелета являются человеческими, степень разрушения макроструктуры костной ткани указывает на значительную давность их захоронения (свыше 50 лет), каких-либо повреждений, которые могли бы послужить причиной смерти, не обнаружено. Со слов жительницы вышеуказанного дома, которая проживает там с 1974 года, дом был построен в 1917 году, а во время Второй мировой войны в нем проживали евреи, которые могли стать жертвами геноцида. Ранее, при проведении строительных работ, также обнаруживались костные останки людей. Данные останки захоронены на кладбище Чепелево».

Но при чем здесь улица Васи Крайнего, где производились земляные работы по укладке водопроводной сети в 2014 году, если речь идёт о Свято-Троицком храме? По сути, те останки должны были быть захоронены в 2014 году. А в храме строительные работы проводились в 2016 году. Судмедэкспертизу Следственный комитет проводил тоже в 2016 году. И останки были захоронены на кладбище Чепелево в 2016 году.

Корреспондент побывала на кладбище, где встретилась со смотрящей, которая показала эту могилу. Она сказала, что захоронением останков занимались рабочие службы гражданского обслуживания Слонимского ГУП ЖКХ 17 ноября 2016 года.

Чьи мощи покоятся в этой могиле, непонятно.

Анна ВОЛОДАЩУК

ФОТО АВТОРА

ТЕХОХРАНА
ПРОЕКТИРУЕМ, СТРОИМ, ОБСЛУЖИВАЕМ
27 лет на рынке
• Пожарная сигнализация
• Видеокамеры и цифровые системы видеонаблюдения
• Охранная сигнализация
• Локально-вычислительные сети
• Телефонная связь (М/АТС)
• Электромонтажные работы
• Электроизмерительные работы
• Электроосвещение и электроснабжение
Тел. г. Гродно 8-0152-77-37-42, 77-37-43, 77-37-44
г. Слоним, ул. Красноармейская, 72, тел. 8-01562-63334,
Вел. 8-029-108-80-14, МТС 8-033-684-04-30, 8-033-684-07-46
ООО «Техохрана» УНП 500059606, Лиц. МЧС №02300/72018.01.08-03.01.2018

СДАЮ НА СУТКИ И БОЛЕЕ 1-КОМНАТНУЮ УЮТНУЮ КВАРТИРУ
WI-FI, СТИРАЛЬНАЯ МАШИНА-АВТОМАТ
Velcom 8-029-635-44-05
МТС 8-033-656-89-65
ИП ШАЙДАК Н.Н., УНП 590324948

УЮТНАЯ 1-КОМНАТНАЯ КВАРТИРА НА СУТКИ И БОЛЕЕ НА ЭНКЕ.
ТРИ МЕСТА
Возможен безналичный расчет.
Квитанция об оплате.
Тел. 8-029-675-95-04, 8-029-678-55-20.
ИП Кудерко А.М. УНП 591737708

Бизнес-центр «Альбион» по адресу: ул. Красноармейская, 73 Б
Аренда помещений под офис, торговлю, складские помещения с использованием погрузчика
Площадь арендуемых помещений от 20 м² до 1500 м², складские помещения от 120 м² до 350 м²
+375293990923, 801562-5-01-44
ИП Шидерский Р.Э. УНП 590324509

ТАБЛИЧКА НА ДОМ
улица СИНИЧКИНА 6
рекламное агентство ОРЕКС тел.6-44-46
ИП Конорев М.В. УНП 590093088

ПРОИСШЕСТВИЯ

ПРИСВОИЛ СОЛЯРКУ ПРЕДПРИЯТИЯ

56-летний слонимчанин, водитель одного из слонимских предприятий, используя заправочную карточку, сливал в бак своего личного авто дизельное топливо.

По словам заместителя начальника Слонимского районного отдела Следственного комитета Андрея Злотникова, на данный момент проверки известно, что злоумышленник присвоил себе более двухсот литров солярки.

По факту хищения в отношении мужчины возбуждено уголовное дело по ч. 1 ст. 211 "Присвоение либо растрата имущества лицом, которому оно вверено".

Татьяна ПЛАХЕТКО

ЗАБРАЛ У ДЕДА ТЕЛЕФОН

В отношении ранее судимого 38-летнего слонимчанина возбуждено уголовное дело по факту грабежа.

По словам заместителя начальника Слонимского районного отдела Следственного комитета Андрея Злотникова, злоумышленник с применением насилия открыто похитил стационарный телефон и приставку для телевизора у 75-летнего пенсионера, который проживает по улице Хлюпина, и скрылся с места преступления.

Злодея задержали. Теперь ему грозит срок. Похищенное имущество было изъято.

Татьяна ПЛАХЕТКО

ПРОЕКТ: СЛОНИМЧАНЕ ЗА ГРАНИЦЕЙ

Слоним — 196 км — Минск — 3 часа 25 мин. — Кипр

Наталья со старшими дочками

ФОТО ИЗ ЛИЧНОГО АРХИВА НАТАЛЬИ КСИЛОФАИДИ

Когда Наталье Якимец из Слонима исполнилось 30 лет, она решила сделать себе подарок: отдых на море. Из всех возможных вариантов женщина выбрала греческий остров Кипр. И не прогадала, именно там она встретила свою вторую половинку, вышла замуж, родила трех дочек и осталась жить на солнечном вечнозеленом острове.

«На свой день рождения я сделала себе подарок — Кипр.

Вот уже почти семь лет живу в раю»

Летела на две недели — осталась на всю жизнь

«На свой день рождения я решала, куда лететь на отдых. Очень хотелось в Израиль, Черногорию, я много размышляла над вариантами, — рассказывает Наталья. — В итоге позвонила своей подруге, и мы вместе решили, что надо лететь на Кипр. Так я провела две незабываемые недели на этом острове. Именно в это время я познакомилась со своим будущим мужем».

Чтобы решить свои проблемы и завершить дела, Наталья вернулась в Беларусь. И уже через месяц, уволившись с работы, женщина вернулась на Кипр в новом качестве — невесты.

«Через несколько месяцев мы с мужем расписались, и вскоре у нас родилась первая дочь Анастасия. Через год и месяц на свет появилась вторая доченька, Ксения. В ноябре прошлого года — третья, назвали София, — рассказывает Наталья. — У кипрских мужчин очень развито чувство отцовства. Здесь замечаешь, что детьми больше занимаются отцы: гуляют с ними в парках и на пляжах, лелеют и пестуют своих деток.

Муж работал, я растила детей и занималась делами по дому. До мирового кризиса все жили хорошо. Киприоты не знали проблем с деньгами, здесь жизнь была очень размеренной».

Белорусам не привыкать к кризису

По словам Натальи, лет шесть, как все изменилось. «Киприоты вынуждены экономить, и до сих пор они не могут к этому привыкнуть. Также жителям Кипра сложно свыкнуться с восьмичасовым рабочим днем. Но нам, белорусам, в этом плане живется как в своей стихии. Нам не привыкать к трудностям!»

На острове много эмигрантов разных национальностей. «Очень много русских, грузин, армян и, конечно же, белорусов, — рассказывает Наталья. — Раньше было больше тех, кто приезжал на заработки. Сейчас меньше. Но многие киприоты женаты на славянках. Так что проблем с общением я не испытываю. Всегда есть соотечественники, с которыми можно поговорить».

Киприоты любят белорусок

Иностранцам, по мнению Натальи, легко влиться в жизнь Кипра. «Вера у нас одна. И киприоты очень спокойные и дружелюбные люди. О Беларуси здесь знает почти все мужское население, — смеется Наталья. — Почти каждый второй ездил в нашу страну, кто по работе, кто на экскурсию, а кто просто полюбоваться на девушек. И когда спрашиваешь, что им больше всего понравилось в Беларуси, ответ один: «Белоруски!»

> *...хоть киприоты очень похожи на белорусов, такие же гостеприимные, добрые, но все-таки мы лучше — работящие, реалисты. Мы никогда не ждем, что кто-то изменит нашу жизнь, мы сами ее меняем, оставаясь при этом веселыми и счастливыми!*

Сначала не по нраву Наталье пришелся девиз киприотов: спокойствие и только спокойствие. «Эта медлительность очень раздражала. После какой-то очень стремительной жизни в Беларуси здесь чувствовала какой-то ступор. Но потом я привыкла к этой размеренности».

Ностальгия не отпускает

Семья Натальи за последние семь лет всего лишь два раза приезжала в Беларусь. «Поездки выматывают и экономически, и физически, особенно если едешь с маленькими детьми. С Кипра до Беларуси можно добраться только самолетом. На семью из пяти человек только на билеты надо потратить около 1 300 евро, — рассказывает Наталья. — Но, конечно, все затраты компенсируются радостью, когда видишь своих родных. Я очень по ним скучаю. Трудно жить где-то совсем одной, без привычных тебе с детства вещей, без поддержки родных. Даже радостью поделиться не с кем. Но благодаря скайпу некоторые моменты нашей жизни мы все-таки проживаем вместе».

Бытовые вопросы

Зарабатывают на Кипре по-разному: «В среднем около 1 000 евро. Но для семьи это не много, даже если работает и муж, и жена. Аренда дома или квартиры обходится примерно в 400 евро в месяц, коммунальные услуги вместе с телефоном почти такие же, — говорит Наталья. — Заправка двух машин в месяц — 70 евро. На продукты, если сравнивать с Беларусью, цены ниже. Но есть и дорогостоящие. Килограмм шейной вырезки стоит 4-5 евро, дорогие молочные продукты — 4 небольших йогурта для детей стоят 2-3 евро. На Кипре очень дорогие медуслуги. Обычный поход к врачу-терапевту (консультация) стоит от 30 евро, а уже лечение переходит и в сотни, и в тысячи евро».

«Обучение и воспитание детей также стоит денег, хоть школы на Кипре бесплатные. Однако обучение в них плохое, учителя не заинтересованы и не напрягаются в подаче знаний. Они приходят, проводят свой урок, а уже проблема учеников, слушали они урок или занимались своими делами, — рассказывает Наталья. — Почти все семьи, начиная с пятого класса, оплачивают репетиторов».

С работой на острове у каждого складывается по-разному. «Если не боишься любой работы, то обязательно ее найдешь. Так было и у меня, когда я приехала на Кипр в разгар кризиса. Было сложно трудоустроиться, но я не сидела сложа руки. Сначала устроилась уборщицей в ресторан, а потом в гостиницу горничной. Но уже спустя два года я окончила курсы и теперь поднялась на ступеньку выше. А так как Кипр — туристический остров, то перспективы в этой сфере есть, — рассказывает Наталья. — И напоследок: хоть киприоты очень похожи на белорусов, такие же гостеприимные, добрые, но все-таки мы лучше — работящие, реалисты. Мы никогда не ждем, что кто-то изменит нашу жизнь, мы сами ее меняем, оставаясь при этом веселыми и счастливыми!»

Ольга ШИНКЕВИЧ

БОЛЬШЕ ФОТО СМОТРИТЕ НА GS.BY

ПРАГРАМА ад "Газеты Слонімскай"

23 — 29 января

г. Слоним, ул. Брестская, 42
(административный корпус КПФ)
Кабинет УЗИ
Аппарат эксперт-класса 2013 г.
УЗИ СЕРДЦА, СОСУДОВ, СУСТАВОВ (цветной допплер), УЗИ брюшной полости (печень, желчный пузырь, поджелудочная железа, селезёнка), почек, мочевого пузыря, предстательной железы (в т.ч. трансректально), щитовидной, молочных, слюнных желез, органов малого таза, УЗИ беременных
Гинекология
Прием врача-гинеколога, диагностика, лечебно-консультативная помощь, анализы на ИППП методом ПЦР
Предварительная запись
Тел.: 8-01562-5-50-89
Моб.: 8-029-923-21-77
ооо «Медцентр УЗИ» лиц. № 02040/5523 Минздрав РБ до 20.12.2023 УНП 590770282

ЖАЛЮЗИ
ГОРИЗОНТАЛЬНЫЕ, ВЕРТИКАЛЬНЫЕ РОЛЬШТОРЫ
8(029) 6951588, 8(029) 8811008
одо «Формула Уюта» УНП 290488515

ВОДА ПИТЬЕВАЯ КОРОЛЕВСКАЯ
• «Королевская»
Предлагаем организациям и физическим лицам за наличный и безналичный расчёт
Мы желаем вам здоровья и приглашаем к сотрудничеству
бесплатная доставка
Vel. 8-029-905-14-40,
8-044-771-16-16
МТС 8-029-889-81-68
worldwater.by
ПТЧУП «Мир воды» УНП 690027140

КАБИНЕТ УЗИ
(бывшее здание АРЗ, рядом СТО)
- УЗИ органов брюшной полости (печень, желчный пузырь, поджелудочная железа, селезенка)
- УЗИ почек, мочевого пузыря
- УЗИ органов малого таза у женщин (матка, придатки)
- УЗИ беременных
- УЗИ предстательной железы, мошонка
- УЗИ щитовидной, слюнных, молочных и др. желез
- УЗИ сердца

Ждем Вас по адресу:
бизнес-центр "Альбион"
г. Слоним,
ул. Красноармейская, 73 Б, к. 405
➤ Запись по телефонам: ◄
городской 8-01562-6-30-60
Велком 8-029-630-60-52
МТС 8-033-363-06-09
ЧП «МедиСлонСервис», УНП 590325270,
Лиц. №02040/7631, 30.10.2013г.-30.10.2023г.

Вин Дизель в роли Ксандра Кейджа возвращается

Третья часть культового боевика «Три икса» начала 2000-х под названием «Три икса: Мировое господство» (в мировом прокате называется «Три икс: Возвращение Ксандра Кейджа») будет демонстрироваться в Слонимском центре культуры и отдыха с 19 января.

В серию вернется знаменитый актер Вин Дизель в роли экстремала Ксандра Кейджа, который, как выяснится, не погиб перед началом второй части фильма. И это значит, что новые приключения харизматичного героя ждут Вас!

Никита ПАСТУХОВ

Отважный рыцарь из Германии — на слонимском экране

С 19 января в Слонимском центре культуры и отдыха начнется показ немецкого мультфильма 2015 года «Отважный рыцарь».

«Настоящий рыцарь должен быть мужественным, смелым, отважным, каким угодно, но главные составляющие успешной героической карьеры — дама сердца и немножечко препятствий, чтобы завоевывать было интереснее. А там уже и замок, и полкоролевства, и слава под фанфары — все как всегда. Вперед — навстречу приключениям, чтобы успеть позавтракать кашей и не забыть меч...» — так пишут в превью к этому мультфильму, который должен понравиться самым маленьким зрителям.

Никита ПАСТУХОВ

Натяжные потолки
Экстенза Строй
от 6 руб.
VEL. 8 (044)740 47 82
МТС 8 (029)588 40 29
РАССРОЧКА 0% до 4 месяцев
ИП Леончик Р.В. УНП 590324340

ООО „МаксиСтом" г. Слоним ул. Брестская, 69Б/4–1
СТОМАТОЛОГИЯ плюс
зуботехнические работы, рентгенологическая диагностика (дентальная), стоматология ортопедическая, стоматология терапевтическая, стоматология хирургическая
понедельник-пятница: 9.00 - 21.00
суббота: 9.00 - 14.00
воскресенье - выходной
ВСЕ ВИДЫ СТОМАТОЛОГИЧЕСКИХ УСЛУГ
тел./факс: 8(01562) 5-99-65
8(029) 3302434 velcom, 8(029) 7884747 МТС
Лиц. МЗ РБ № 02040/6634 30.09.10–30.09.25 УНН 590943021
рассрочка на 3 месяца без процентов

ШКАФЫ-КУПЕ
По индивидуальным проектам, любая корпусная мебель
✓замер ✓доставка ✓установка ✓выезд на район
✓рассрочка без % ✓а также сборка вашей мебели, разборка
Vel 8-044-58-48-028, МТС 8-033-312-22-92

ИП Супрун С.И. УНП 590321395

ГОРОСКОП НА НЕДЕЛЮ

16 — 22 января www.ignio.com

ОВЕН

На этой неделе не исключены осложнения с деловыми партнерами, возможен разумный компромисс, но не более того. Будьте осторожны при общении с коллегами и начальством, не все ваши планы и высказывания придутся им по душе, раздор среди коллег может стать причиной достаточно серьезного конфликта. В четверг можете рассчитывать на поддержку друзей. В пятницу будут благоприятны поездки и путешествия. Не переносите намеченный отдых.

ТЕЛЕЦ

Вам удастся помочь родственникам, но для этого придется приложить немало усилий. В четверг вероятны осложнения во взаимоотношениях с вашим руководством. Помните о том, что критика должна быть конструктивной. Предложите что-то лучшее, а не просто скажите нет. На этой неделе дети будут радовать вас своими успехами и достижениями. В воскресенье избегайте поездок, не нужных вам лично.

БЛИЗНЕЦЫ

Чем оптимистичнее будет ваш настрой, тем легче вы достигнете желанного успеха и общественного признания. Однако в среду некоторые важные организационные вопросы будут решаться с трудом, и то лишь в том случае, если вы приложите максимум усилий. Желательно сохранять в секрете свои планы и начинания, чтобы воплотить задуманное в жизнь. В среду вас в буквальном смысле могут завалить работой, однако не забывайте о личной жизни. Во второй половине недели больше времени уделяйте себе.

РАК

Не отказывайтесь от приглашения друзей, вы хорошо проведете время. Ваша добросовестная работа имеет все шансы быть отмеченной похвалой или повышением. Вас могут пригласить в очень интересный проект. Важные дела желательно намечать на четверг, возможны перспективные предложения. В выходные найдите время для загородной прогулки.

ЛЕВ

На этой неделе звезды обещают, что ваша собранность и остроумие будут мобилизующе действовать на окружающих. Если вы не растеряетесь в необычной ситуации, то вам грозит романтическое знакомство. Если вы довольны жизнью и не хотите ее менять, можно расслабиться и наслаждаться тем, что имеете. В воскресенье только активный отдых позволит восстановить силы, лежание на диване превратит вас в подобие киселя.

ДЕВА

На этой неделе, возможно, вам поступит предложение, которое позволит вам прилично заработать. Только лучше не раскачиваться слишком долго, иначе можно потерять благосклонность Фортуны. Предпримите первые шаги во вторник, тогда первый результат вы получите уже в конце недели. В середине недели возможны претензии начальника и коллег по работе из-за мелких просчетов, досадных огрехов и опозданий. В выходные дни отправляйтесь на лыжную прогулку или на каток.

ВЕСЫ

Эта неделя может открыть перед вами блестящие перспективы, стоит только быть внимательным и не лениться. В делах ищите для себя пользу, но не забывайте учитывать интересы партнеров. Девиз этой недели: «Движение вперед!». Иначе вас ждет застой и разлад с собой, потому что работа или отношения вам просто наскучат.

СКОРПИОН

Вы можете осуществить практически все замыслы в сфере бизнеса, заключайте необходимые договоры и контракты. Вас ждет прибыль и премия. Вы будете полны оптимизма, новых идей и планов. Боритесь с унынием, и ваши усилия будут вознаграждены. В личной жизни вас ждут весьма приятные события и романтические встречи.

СТРЕЛЕЦ

В начале недели есть вероятность, что ваши планы войдут в противоречие с планами вашего начальства. Стоит найти разумный компромисс. В четверг и субботу не увлекайтесь походами по распродажам: можно купить много ненужного. В воскресенье не мучайте себя домашними хлопотами — лучше найдите время для отдыха, поленитесь, поваляйтесь на диване с книжкой.

КОЗЕРОГ

Желательно не откладывать завершение важных дел и наконец принять окончательное решение в профессиональной сфере. Вам пригодится такое качество, как коммуникабельность, оно поможет вам добиться успеха. Постарайтесь реально оценивать свои возможности и не огорчаться в случае внезапной неудачи, просто исправьте допущенные ошибки и промахи. Суббота — удачный день, вы многое успеете.

ВОДОЛЕЙ

Эта неделя — время укрепления вашего авторитета. Вы почувствуете некую силу, которая позволит вам браться за дела, ранее вызывавшие неуверенность, быть общительным и раскрепощенным в любой ситуации. Во вторник вы сможете случайно обнаружить ранее скрытую, но очень важную для вас информацию, которую можно и нужно использовать в своих целях. В пятницу вы можете обрести долгожданный ответ на давно волнующий вас вопрос.

РЫБЫ

На этой неделе многим представителям этого знака птица удачи может прилететь прямо на руки. Теперь важно не испугаться внезапной радости и не начать излишне суетиться. В середине недели постарайтесь отказаться от любых поездок и не пускать в дом посторонних людей. Важно избегать перегрузок на работе, излишняя занятость не только не оставит времени, чтобы радоваться жизни, но может негативно отразиться на здоровье. Выходные стоит посвятить решению семейных проблем, уделите внимание детям.

23 января ПОНЕДЕЛЬНИК

ИМЕНИНЫ В ЭТОТ ДЕНЬ
Григорий, Павел, Макар
ПО КАТОЛИЧЕСКОМУ КАЛЕНДАРЮ
Винсент, Раймонд

Беларусь 1

06.00, 07.20, 08.15 Доброе утро, Беларусь!
07.00, 08.00, 09.00, 12.00, 15.00, 19.00, 00.05 Новости
07.05, 08.05 Новости экономики
07.10, 08.10, 19.40, 23.45 Зона Х
09.10 Главный эфир
10.20 Клуб редакторов
11.00, 13.00, 16.00 90 секунд
11.20, 13.15 «Домработница»
15.15, 18.40 Новости региона
15.25, 16.30 «Сваты-4»
17.40 Белорусское времечко
19.20 Арена
20.00 «Форум»
21.00 Панорама
21.45 «История милиции в лицах»
22.10 «След»
00.20 День спорта
00.35 «Охотники за бриллиантами»

ОНТ

06.00, 06.30, 07.00, 07.30, 08.30, 08.00, 09.00, 11.00, 13.00, 16.00, 18.00, 20.30 Наши новости
06.05, 08.05 «Наше утро»
09.05 Контуры
10.00 «Жить здорово!»
11.05, 13.05, 16.15, 18.15, 21.00 Новости спорта
11.10 «Модный приговор»
12.10 «Наедине со всеми»
13.10 «Мужское/Женское»
14.10, 16.20 «Время покажет»
16.55 «Давай поженимся!»
18.20 «Папины дочки»
19.00 «Жди меня»
20.00 «Время»
21.05 «Дело принципа»
22.15 «Ночь одинокого филина»
23.55 «Блогеры по-флотски»
00.15 Ночные новости

Беларусь 2

07.00 Телеутро
09.00, 22.05 Телебарометр
09.30, 15.50 «Орел и Решка. Шопинг»
10.40 «Стоптанные туфельки»
11.40 «Белая змея»
13.15 «Любовь онлайн»
14.20 Два рубля
14.40 «Универ-шеф»
15.15, 00.15 «Онлайн 2.0»
16.45 «Папа попал»
19.15 Суперлото
20.05 Репортер
20.50 «Свадьба вслепую»
22.00 КЕНО
22.10 «Верните мне красоту»
23.20 «Богиня шопинга»

СТВ

06.00, 07.30, 10.30, 13.30, 16.30, 19.30, 22.30 «24 часа»
06.10, 17.25 «Минщина»
06.20, 07.45 «Утро. Студия хорошего настроения»
07.40, 20.10, 23.00 «СТВ спорт»
08.30 «Неделя»
09.25 «Большой завтрак»
10.05 «Дальние родственники»
10.40, 23.55 «NEXT 2»
12.25, 17.35 «Званый ужин»
13.50 «Ремонт по-честному»
16.00 «Следаки»
16.50 «Большой город»
18.35 «Самые шокирующие гипотезы»
20.00 «Столичные подробности»
20.15 «Военная тайна с Игорем Прокопенко»
23.05 «Тайны Чапман»
01.35 «Участок лейтенанта Качуры»

Беларусь 3

07.00 «Дабраранак»
07.35 «Беларуская кухня»
08.00, 12.30, 20.20 «Калейдаскоп»
08.20 «Бейбарс»
11.10 «Гітара па крузе»
12.00 «Святло далёкай зоркі»
12.45 «Размаўляем па-беларуску»
13.15 «Нацыянальны хіт-парад»
14.10 «45 гадоў разам. Дарогі артыстаў»
15.00 «Легенда пра Сурамскую крэпасць»
16.25 «Па хвалях нашай памяці»
17.15 «Сустрэча напрыканцы зімы»
18.40 Канцэрт фіналістаў VI Рэспубліканскага радыёконкурсу «Маладыя таленты Беларусі»
20.40 «Калыханка»
21.05 «872 дні Ленінграда»
21.45 «Фільмы Валерыя Панамарова»
22.10 «Суседзі»

Евроспорт

03.00 Теннис. Australian Open. Восьмой день. Прямая трансляция.
11.00 Теннис. Тележурнал «Гейм, сет и Матс»-экстра. Прямая трансляция.
11.15 Теннис. Australian Open. Восьмой день. Прямая трансляция.
16.15 Теннис. Тележурнал «Гейм, сет и Матс». Прямая трансляция.
16.45 Теннис. Матч дня. Выбор Матса Виландера.
17.45 Биатлон. Кубок мира. Антхольц. Женщины. Эстафета.
18.30 Прыжки с трамплина. Кубок мира. Закопане. HS 140.
19.45 Теннис. Australian Open. Восьмой день.
23.50 Тележурнал WATTS.
00.00 Теннис. Матч дня. Выбор Матса Виландера.
01.00 Конный спорт. Конкур. Лейпциг.
02.00 Прыжки с трамплина. Кубок мира. Закопане. HS 140.
02.30 Теннис. Тележурнал «Гейм, сет и Матс».

РТР-Беларусь

07.00 «Утро России»
11.00, 14.00, 17.00, 20.00 ВЕСТИ
11.35 «Время собирать»
13.15 «Комната смеха»
13.35 «Наше дело»
13.50, 16.50, 19.50, 23.00 Новости - Беларусь
14.35 «О самом главном»
15.40 «Прямой эфир»
17.20 «Василиса»
19.10, 20.40 «Вы заказывали убийство»
21.45, 23.10 «Склифосовский. Реанимация»
23.55 «Вечер с Владимиром Соловьевым»

НТВ-Беларусь

05.55 «Астропрогноз»
06.00, 07.00, 08.00, 10.00, 13.00, 16.00, 19.00 «Сегодня»
06.10, 07.10 «Адвокат»
08.05 «Возвращение Мухтара»
09.45 «Их нравы»
10.25 «Братаны»
12.05 Суд присяжных
13.25 Обзор
14.00 «За гранью»
14.15 «ЧС - Чрезвычайная ситуация»
16.25 «Улицы разбитых фонарей»
18.05 «Говорим и показываем»
19.45 «Чума»
21.25 «Один против всех»
23.05 «ЧП.by»
23.25 «Итоги дня»
23.55 «Странствия Синдбада»

Беларусь 5

08.00 PRO спорт. Новости.
08.10 Биатлон. Кубок мира. Антхольц. Индивидуальная гонка. Женщины.
10.15 Биатлон. Кубок мира. Антхольц. Индивидуальная гонка. Мужчины.
12.20 Хоккей. КХЛ. Динамо (Минск) - Динамо (Рига).
14.15 Мини-футбол. Кубок Беларуси. 1/2 финала.
15.50 Мини-футбол. Кубок Беларуси. 1/2 финала.
17.25 Мини-футбол. Кубок Беларуси. Финал.
19.05 PRO спорт. Новости.
19.15 Гандбол. Чемпионат мира. Мужчины. 1/8 финала.
20.50 PRO спорт. Итоги недели.
21.35 Биатлон. Кубок мира. Антхольц. Масстарт. Женщины.
22.40 Биатлон. Кубок мира. Антхольц. Эстафета. Мужчины.

Усадьба

06.00 Мастер-садовод
06.30 Лучшие дома Австралии
06.50, 00.20 Зелёный штрих
07.00 Мегабанщики
07.30 Ландшафтный дизайн
07.55 Беспокойное хозяйство
08.25, 13.40, 19.55 Календарь дачника
08.40 Нерегулярные сады
09.05, 03.05 В лесу родилась
09.30, 04.25 10 самых больших ошибок
10.00, 04.00 Дачная экзотика
10.25, 04.50 Огородные вредители
10.50, 03.30 Дачная энциклопедия
11.20, 05.35 Чудеса, диковины и сокровища
11.50, 19.25, 20.55, 22.55 Сады мира
11.55 Высший сорт
12.10, 19.30 Сад мечты
12.35 Частный сектор
13.05, 20.25, 02.00 Зелёный уголок
13.15 Лавки чудес
13.55 Строим дом мечты
14.25 Прогулка по саду
14.55 История усадеб
15.25 Домашняя экспертиза
15.55, 01.00 Дизайн своими руками
16.20 Усадьбы будущего
16.45 Сады Великобритании
17.45 Нескучный вечер
18.00 История одной культуры
18.30, 20.10 Лучки-пучки
18.40 Домашние заготовки
18.55 Школа ландшафтного дизайна
20.30 Жизнь в деревне
21.00 Стройплощадка
21.30 Дачные радости
22.00 Тихая моя родина
22.30 Умный дом
23.05 Безопасность
23.30 Семейный обед
00.00 Свежий срез
00.30 Крымские дачи
01.30 Битва огородов
02.10 Красиво жить
02.35 Преданья старины глубокой
05.20 Быстрые рецепты

ТВ3

06.00 М/ф
08.10 «Доктор И...»
08.40, 18.55, 02.25 «Осколки»
10.10 «Судебные страсти»
11.55 «Осторожно мошенники!»
12.25 «Без обмана»
13.15 «Притворщики»
15.05 «Девяностые»
16.00 «У моего ребенка шестое чувство»
17.00 «Королевы красоты. Проклятие короны»
17.55 «Тайны следствия»
20.45, 01.45 «Еда, я люблю тебя»
21.30 «Ревизорро»
22.35, 03.55 «Прощание»
23.25 «Сверхъестественное»
00.10 «Иллюзия полета»
04.40 «Временно доступен»

ТНТ

06.00 Где логика?
07.00, 07.30 САШАТАНЯ
08.00, 03.00 Stand Up
09.00, 23.00 Дом - 2
10.30, 00.00 Дом-2
11.30, 12.00, 12.30, 13.00, 13.30, 14.00, 14.30, 15.00, 15.30, 16.00, 16.30, 17.00, 17.30, 18.00, 18.30, 19.00, 19.30, 04.00, 04.30 Универ
20.00, 20.30, 05.00, 05.30 Гражданский брак
21.00 Однажды в России
22.00 Комеди Клаб
01.00, 01.30 Озабоченные, или Любовь зла
02.00 Comedy Woman

Киномикс

00.35 «Четвёртый вид»
02.10 «Адский бункер»
04.10 «Адский бункер: Чёрное Солнце»
05.45 «Адский бункер: восстание спецназа»
07.10 «Операция «Мертвый снег»
08.35 «Доберман»
10.15 «Лос-Анджелесская история»
11.45 «Давай, до свидания!»
13.10 «Исчезновение Элис Крид»
14.45 «Шальные деньги»
16.25 «Мечтатели»
18.15 «Человек ноября»
20.00 «Достоинство»
21.15 «Поля»
22.50 «Эмпайр Стейт»

Дом Кино

04.40 «Ищите женщину»
07.20 «Миллион в брачной корзине»
09.00 «Осторожно, модерн!»
10.30 «Человек с бульвара Капуцинов»
12.20 «Ах, водевиль, водевиль...»
13.35, 23.50 «Тайны следствия»
19.00 «Весна на Заречной улице»
20.45 «Три тополя на Плющихе»
22.15 «Мама вышла замуж»
03.00 «Шведская спичка»

Охота и рыбалка

06.00, 02.25 Сезон охоты
06.30 Энциклопедия охоты
07.00, 13.20 Советы бывалых
07.15 Зимняя рыбалка в Приволжье
07.25 Нахлыст в Монголии
08.20 По следам Хемингуэя
08.50 Охотники за пушниной
09.10, 17.20, 02.00 Прикладная ихтиология
09.40, 02.55 Большой троллинг
10.05, 22.35 Оружейные дома Европы
10.35 Охотничьи собаки
11.00, 04.15 Планета охотника
11.30 Ловим карпа и линя
11.55 Загадки толстолобика
12.25 Приключения рыболова
12.50 Поплавочный практикум
13.35 Охота в Северной Америке
14.00 Кухня с Сержем Марковичем
14.15 Горная охота с Эдуардом Бендерским
14.45, 03.20 Рыбалка без границ
15.15, 20.55 Водный мир
15.40 Мой мир - рыбалка
16.10 Особенности охоты на Руси
16.25 Рыболовные фанаты
17.45 Охота и рыбалка в Якутии
18.10 Четвероногие охотники
18.30 Водоемы России
19.00 Морская охота
19.30 Охота на оленей с собаками
20.30 Универсальный фидер
21.25 Популярная охота
21.40 Рыбалка шоу
22.05 Сомы Европы
23.00 Поймано в Африке
23.25 Рыболов-эксперт
23.50 Первый лед последний лед
00.05 Норвежская рыбалка
00.35 Рыбалка с Нормундом Грабовскисом
01.05 Охотничьи меридианы
01.35 За косулей на весенние поля
03.45 Тропа рыбака
04.40 Рыболовные путешествия
05.35 Оружие для ОХОТЫ

МИР

06.00 «Зоя»
07.30 Доброе утро, мир!
09.00 «Маша в законе»
12.30 «Бремя обеда»
13.00, 16.00, 19.00 Новости
13.15 «Семейные драмы»
14.15 Программа»Нет проблем!»
16.15 «Возвращение Мухтара-2»
19.20 «Закон и порядок»
22.15 «Убийство на 100 миллионов»
00.40 «Любовный недуг»
03.00 «Кто, если не я?»
05.25 «Ой, мамочки»

Viasat Explorer

06.00 Крупная и злая рыба
06.45, 14.10 Great Wild North
07.30, 18.35, 02.25 Старатели
08.15 Нефритовая лихорадка
08.40, 16.35, 22.50 Короли свалки
09.10, 15.45, 01.35 Супердальнобойщики
10.00, 15.00, 23.45 Уникальные дома из дерева
10.45, 17.05, 04.00 Братские проекты
11.05, 04.20 Братья в новом доме
11.30, 04.45 Дома на воде
11.50, 05.05 Дроны
12.20, 17.30, 21.50, 00.30 Битвы роботов
13.20, 19.20, 03.10 Ковбои ледяных вод
20.10, 20.35 Виртуозы резьбы по дереву
21.00 Строители суперкаров
23.20 Город полярных медведей
05.30 Демонтаж

Viasat History

06.10, 16.30, 21.20, 02.45 Охотники за мифами
07.00 Безграничная Римская империя
08.10, 18.15, 00.55 Чего стоит империя
09.00, 15.35, 20.25 Гинденбург и Гитлер
09.55, 14.35 Династия Романовых
10.55, 19.40, 05.50 Музейные тайны
11.40, 19.10, 05.20 Невероятные изобретения
12.10 Мастера шпионажа
12.55, 17.25, 22.10 Заговор
13.45, 04.30 Тени средневековья
23.00 Величайшие мистификации в истории
23.50 The Day When
01.50 Люди Гитлера
03.40 История тайных обществ

ТВ 21

10.00, 18.00, 02.00 Соло на саксофоне
11.50, 19.50, 03.50 Держать дистанцию
13.45, 21.45, 05.45 Иуда
15.40, 23.40, 07.40 Девочка по вызову

ТВ 1000

06.10, 18.25 Этим утром в Нью-Йорке
08.00 Дивергент
10.30 Ева: Искусственный разум
12.20 Шеф Адам Джонс
14.10 Монстр
16.10 Она
20.10 Мой ангел-хранитель
22.10 Переправа
00.30 Помни
02.30 Сенсация
04.30 Манглхорн

ТВ 1000 Русское кино

06.20 Каникулы строгого режима
08.30 Собака Павлова
10.10 Домик в сердце
12.05 Риск без контракта
13.40 За двумя зайцами
15.10 Восьмое марта
17.00 Запрет
18.50 Переводчик
20.20 Крестоносец
22.20 Мальтийский крест
00.20 Тряпичный союз
02.10 Поп
04.25 Мусульманин

РЕТРоТВ

06.00 Шарада
07.55, 09.25 «Дом, где разбиваются сердца»
11.00 Леонид Утесов
12.00 Дискотека 80-х
14.25, 15.35 «Следствие ведут ЗнаToКи. Дело № 16 «Из жизни фруктов»
16.55 «Мама для мамонтенка»
17.05 Ангелина Вовк
18.00 Песня - 93
19.10 «Большой секрет для маленькой компании»
19.30 И это все о ней
21.40 Фил Коллинз: Концерт в Монтрё. Концерт
00.00 «Место встречи изменить нельзя»
01.10 Автопортрет
01.55 Один шанс на двоих
03.40 Скорпионз: Момент славы
05.10 «Клоун с осенью в сердце»

ВТВ

06.00, 01.30 «ТУРБО МИКСЕР»
07.00 «ТРИ КОТА»
07.05 «ЙОКО»
07.20 «ПРИКЛЮЧЕНИЯ ДИНО»
07.35 «МАША И МЕДВЕДЬ»
07.45 «МАШИНЫ СКАЗКИ»
07.50 «ФИКСИКИ»
08.00 «ЕРАЛАШ»
08.30, 18.00 «ВОРОНИНЫ»
09.30 «ДНИ ГРОМА»
11.30, 05.00 «СЕКРЕТАРЬ»
12.30 «УСПЕТЬ ЗА 24 ЧАСА»
13.30 «ДОМ МЕЧТЫ»
14.00 «ПАПИНЫ ДОЧКИ»
16.00 «МАМОЧКИ»
17.00, 23.10 «УРАЛЬСКИЕ ПЕЛЬМЕНИ»
19.00 «ЗАКРЫТАЯ ШКОЛА»
20.00 «ВЫ ВСЕ МЕНЯ БЕСИТЕ»
21.00 «ЗА МНОЙ ПОСЛЕДНИЙ ТАНЕЦ»
23.30 «ЛУНА»
00.30 «НЕ МОЖЕТ БЫТЬ!»
03.00 «НАНОЛЮБОВЬ»
04.00 «6 КАДРОВ»
04.30 «ЛОВИ МОМЕНТ»

RTVi

05.55, 06.40, 13.00, 13.45, 01.00, 01.45 «АТЛАНТИДА»
07.30 Тайм-код
08.30, 18.05, 00.00 «ЖАЖДА»
09.30, 21.40 «КОГДА ЕЕ СОВСЕМ НЕ ЖДЕШЬ»
10.20 М/ф
11.30 «НЕВИННЫЕ СОЗДАНИЯ»
14.45, 15.30 «ЛОВУШКА»
16.30, 22.30, 02.35 Русский акцент
17.00, 19.00, 23.00, 03.00 Новости RTVi
17.10, 19.10, 23.25, 03.25 Особое мнение
20.00, 20.45 «ПАЛАЧ»
04.00, 04.30, 05.00, 05.30 Американский ликбез

Animal Planet

06.00, 05.36 Знакомство с орангутангами
06.25, 10.00 На свободу с питбулем
07.15, 11.50, 16.25 Борьба за спасение диких животных
08.10, 13.40, 19.10, 02.25 Необычные животные Ника Бейкера
09.05, 14.35, 18.15, 01.35 Аквариумный бизнес
10.55, 11.20, 23.45, 00.10 Сроднившиеся с обезьянами
12.45, 21.55, 03.15 Укротители аллигаторов
15.30, 22.50, 04.02 Речные монстры
17.20 Золтан - повелитель стаи
20.05 Ветеринар Роки-Маунтин
21.00, 00.40, 04.49 Ветеринар Аляски

Sci-Fi

06.00, 06.45, 09.00, 09.45, 15.45, 16.30, 03.00, 03.45 Таинственные пути
07.30, 17.15, 04.30 Библиотекари
08.15, 13.30, 20.15 Под куполом
10.30, 11.15, 21.00, 21.45, 00.45, 01.30 Флэш
12.00, 22.30, 02.15 Сотня
12.45, 18.00, 05.15 Грань
14.15, 15.00, 18.45, 19.30, 23.15, 00.00 Звездные врата

Белсат

07.00, 21.00, 00.40 Аб'ектыў
07.15 ПраСвет
07.50 Беларусы ў Польшчы
08.05 Над Нёмнам
08.20 Дзіцячыя слёзы
08.50 Зона «Свабоды»
09.30 «Жэстачайшы»
09.50 Пажарнікі
10.35 Востраў уладароў
11.20 Форум
12.05 Лётчыкі-касманаўты
13.00, 21.45 «Апантаны»
13.10, 21.55 Апантаны
14.55 Вызваліць матыля
15.40 Міхаіл Жызнеўскі
16.15 Адзін у чатырох сценах
17.40 Беларускае згуртаванне вайскоўцаў
18.00, 19.30, 23.40 Студыя «Белсат»
18.40 Размова дня
18.55 Гісторыя пад знакам Пагоні
19.00 Асабісты капітал
21.25 Наваградскія замкі
01.05 Перапынак у трансляцыі

Зверек семейства куниц	Продольные нити ткани	Кулинарное изделие	Ирландские террористы	Комедия или трагедия	Острячка швеи	Цель форварда

Леопард	Урожай косаря	Вносит новые идеи	Розыгрыш лотереи	Французский футболист	Часть речи

☺ ☺ ☺

— У меня есть решение твоей проблемы.

— А у меня есть проблема для твоего решения.

☺ ☺ ☺

Проснулся сегодня утром с похмелья в полицейском участке.

Пора бросать пить на службе.

☺ ☺ ☺

Больница. В палату с дистрофиками входит врач:

— Здорово, орлы!

— Доктор, какие мы орлы...

— А кто вчера летал, когда вентиляцию включили?

☺ ☺ ☺

Канун Нового года, вещевой рынок, жена мужу:

— Если к пуховику не подберём штаны, то будем к штанам подбирать пуховик.

☺ ☺ ☺

Мужская уборка заканчивается тогда, когда нашлась пропажа.

☺ ☺ ☺

— Мне надо в аптеку: запоры мучают.

— Так ты в соседней забегаловке шаверму поешь — разом пронесёт.

Беларусь 1

06.00, 07.20, 08.15 Доброе утро, Беларусь!
07.00, 08.00, 09.00, 12.00, 15.00, 19.00, 00.15 Новости
07.05, 08.05 Новости экономики
07.10, 08.10, 19.40, 23.35 Зона Х
09.30, 22.00 «След»
10.00, 13.00, 16.00 90 секунд
11.05, 20.00 «Женский доктор-2»
12.10, 16.35 «Семейные мелодрамы-6»
13.20 День в большом городе
14.20 Детский доктор
15.15, 18.40 Новости региона
15.25 «Лист ожидания»
17.40 Белорусское времечко
19.20, 23.55 Сфера интересов
21.00 Панорама
00.30 День спорта
00.45 «Охотники за бриллиантами»

ОНТ

06.00, 06.30, 07.00, 07.30, 08.30, 08.00, 09.00, 11.00, 13.00, 16.00, 18.00, 20.30 Наши новости
06.05, 08.05 «Наше утро»
09.05 «Жить здорово!»
10.25 «Непутевые заметки»
11.05, 13.05, 16.15, 18.15, 21.00 Новости спорта
11.10 «Модный приговор»
12.10 «Наедине со всеми»
13.10 «Мужское/Женское»
14.10, 16.20 «Время покажет»
17.00 «Александр Прокопенко. Народный футболист»
18.20 «Папины дочки»
18.55 «Пусть говорят»
20.00 «Время»
21.05 «Гречанка»
22.40 «Темное королевство»
00.50 «Блогеры по-флотски»
01.10 Ночные новости

Беларусь 2

07.00 Телеутро
09.00, 22.05 Телебарометр
09.05, 19.25 «Кухня»
10.10, 17.30 «Такая работа»
11.00, 18.20 «Седьмая руна»
12.00, 16.40 «Не родись красивой»
12.50, 21.30 «Шурочка» 1 с.
13.20, 22.10 «Богиня шопинга»
14.20, 20.30 «Барышня-крестьянка»
15.20 «Пин_код»
16.05, 00.00 «Онлайн 2.0»
22.00 Спортлото 6 из 49, КЕНО
23.05 «Как закалялся стайл 2»

СТВ

06.00, 07.30, 10.30, 13.30, 16.30, 19.30, 22.30 «24 часа»
06.10, 17.25 «Минщина»
06.20, 07.45 «Утро. Студия хорошего настроения»
07.40, 20.10, 23.00 «СТВ спорт»
08.30, 23.25 «Тайны Чапман»
09.35, 18.35 «Самые шокирующие гипотезы»
10.40 «Дальние родственники»
10.55, 00.15 «NEXT 2»
12.30, 17.35 «Званый ужин»
13.50 «ДЖО И МАКС»
15.45 «Знай наших!»
16.00 «Следаки»
16.50 «Центральный регион»
20.00 «Столичные подробности»
20.15 «Территория заблуждений»
21.55 «Смотреть всем!»
23.05 «Автопанорама»
01.40 «Участок лейтенанта Качуры»

Беларусь 3

07.00 «Дабраранак»
07.35 «Беларуская кухня»
08.00, 11.45, 20.25 «Калейдаскоп»
08.20, 18.40 «Фурцава»
09.10 «Лясная царэўна»
10.45 «Гітара па крузе»
12.00 «Размаўляем па-беларуску»
12.30, 23.15 «Дыя@блог»
13.00 «Бейбарс»
15.45 «Подых струн»
16.25, 21.05 «872 дні Ленінграда»
17.05, 21.45 «Апошні браняпоезд»
19.30 «Ваша лато»
20.00 «Выйсце ёсць»
20.40 «Калыханка»

Евроспорт

03.00 Теннис. Australian Open. 1/4 финала. Прямая трансляция.
11.00 Теннис. Тележурнал «Гейм, сет и Матс»-экстра. Прямая трансляция.
11.15 Теннис. Australian Open. 1/4 финала. Прямая трансляция.
14.00 Теннис. Тележурнал «Гейм, сет и Матс». Прямая трансляция.
14.30 Теннис. Матч дня. Выбор Матса Виландера.
15.30 Теннис. Australian Open. 1/4 финала.
16.30 Прыжки с трамплина. Кубок мира. Закопане. HS 140.
17.30 Теннис. Australian Open. 1/4 финала.
19.30 Горные лыжи. Кубок мира. Шладминг. Слалом. Мужчины. 1-я попытка. Прямая трансляция.
20.45 Теннис. Australian Open. 1/4 финала.
22.00 Горные лыжи. Кубок мира. Шладминг. Слалом. Мужчины. 1-я попытка.
22.30 Горные лыжи. Кубок мира. Шладминг. Слалом. Мужчины. 2-я попытка. Прямая трансляция.
23.45 Тележурнал WATTS.
00.00 Теннис. Матч дня. Выбор Матса Виландера.
01.00 Теннис. Australian Open. 1/4 финала.
02.30 Теннис. Тележурнал «Гейм, сет и Матс».

РТР-Беларусь

07.00 «Утро России»
11.00, 14.00, 17.00, 20.00 ВЕСТИ
11.35 «Комната смеха»
12.00 «60 Минут»
13.15 «Правила жизни»
13.50, 16.50, 19.50, 23.00 Новости - Беларусь
14.35 «О самом главном»
15.40 «Прямой эфир»
17.20 «Василиса»
19.10, 20.40 «Вы заказывали убийство»
21.45, 23.30 «Склифосовский. Реанимация»
23.10 «Простые вопросы»
00.10 «Вечер с Владимиром Соловьевым»

НТВ-Беларусь

05.55 «Астропрогноз»
06.00, 07.00, 08.00, 10.00, 13.00, 16.00, 19.00 «Сегодня»
06.10, 07.10 «Адвокат»
08.05 «Возвращение Мухтара»
09.40, 23.05 «ЧП.by»
10.25 «Братаны»
12.05 Суд присяжных
13.25 Обзор
14.00 «За гранью»
14.15 «ЧС - Чрезвычайная ситуация»
16.25 «Улицы разбитых фонарей»
18.05 «Говорим и показываем»
19.45 «Чума»
21.25 «Один против всех»
23.25 «Итоги дня»
23.55 «Странствия Синдбада»

Беларусь 5

08.00 PRO спорт. Итоги недели.
08.40 Биатлон. Кубок мира. Антхольц. Масстарт. Мужчины.
09.45 Биатлон. Кубок мира. Антхольц. Эстафета. Женщины.
11.15 Баскетбол. Евролига. Жальгирис (Литва) - Реал (Испания).
12.50 Хоккей. Чемпионат Беларуси. Юность (Минск) - Неман Гродно.
14.45 Хоккей. Лига чемпионов. 1/2 финала. Спарта (Чехия) – Векше Лейкерс (Швеция).
16.40 Хоккей. Лига чемпионов. 1/2 финала. Фрибург-Готтерон Швейцария - Фрелунда (Швеция).
18.35 Овертайм.
19.05 PRO спорт. Новости.
19.15 Овертайм. КХЛ.
19.25 Хоккей. КХЛ. Динамо (Минск) - Автомобилист Екатеринбург . Прямая трансляция (в перерывах – Овертайм. КХЛ).
22.00 Спорт-кадр.
22.30 PRO спорт. Новости.
22.40 Гандбол. Чемпионат мира. Мужчины. 1/4 финала. Прямая трансляция.

Усадьба

06.00 Высший сорт
06.15, 16.25 Сад мечты
06.40 Частный сектор
07.10, 16.50, 01.00 Календарь дачника
07.25 Лавки чудес
07.50 Детская мастерская
08.05 Строим дом мечты
08.35 Прогулка по саду
09.05, 03.05 В лесу родилась
09.30, 04.25 10 самых больших ошибок
10.00, 04.00 Дачная экзотика
10.25, 04.50 Огородные вредители
10.50, 03.30 Дачная энциклопедия
11.20, 05.35 Чудеса, диковины и сокровища
11.50, 17.50, 19.25, 21.30, 22.55 Сады мира
11.55 Усадьбы будущего
12.20 Сады Великобритании
13.20 Нескучный вечер
13.35 История одной культуры
14.05, 17.05 Лучки-пучки
14.20 Домашние заготовки
14.35 Школа ландшафтного дизайна
15.00 История усадеб
15.30 Домашняя экспертиза
16.00 Дизайн своими руками
17.20 Жизнь в деревне
17.55 Стройплощадка
18.25 Дачные радости
18.55 Тихая моя родина
19.30 Безопасность
19.55 Семейный обед
20.25 Свежий срез
20.50, 23.55 Зелёный штрих
21.00 Крымские дачи
21.35 Секреты стиля
22.00 Битва огородов
22.30 Умный дом
23.05 Мастер-садовод
23.35 Лучшие дома Австралии
00.05 Мегабанщики
00.35 Ландшафтный дизайн
01.15 Беспокойное хозяйство
01.45 Нерегулярные сады
02.10 Красиво жить
02.35 Преданья старины глубокой
05.20 Быстрые рецепты

ТВ3

06.00 М/ф
07.40, 14.55 «Есть один секрет»
08.05 «Доктор И...»
08.35, 19.00, 02.30 «Осколки»
10.10, 04.00 «Судебные страсти»
11.50 «Слепая»
12.50 «Гадалка»
13.55 «Параллельный мир»
15.25 «Сделка»
16.00 «Естественный отбор»
17.00, 21.40 «Ревизорро»
18.00 «Тайны следствия»
20.50, 01.50 «Свадьба и развод»
22.45, 05.30 «Истории спасения»
23.15 «Сверхъестественное»
00.00 «Мы - Миллеры»

ТНТ

06.00 Где логика?
07.00, 07.30 Деффчонки
08.00, 03.00 Stand Up
09.00, 23.00, 00.00 Дом - 2
10.30 Дом-2
11.30, 12.00, 12.30, 13.00, 13.30, 14.00, 14.30, 15.00, 15.30, 16.00, 16.30, 17.00, 17.30, 18.00, 18.30, 19.00, 19.30, 04.00, 04.30 Универ
20.00, 20.30, 05.00, 05.30 Гражданский брак
21.00 Однажды в России
22.00 Комеди Клаб
01.00, 01.30 Озабоченные, или Любовь зла
02.00 Comedy Woman

Киномикс

00.20 «Потеря надежды»
01.50 «Детка»
03.30 «В компании мужчин»
05.15 «Что-то не так с Кевином»
07.00 «Доберман»
08.40 «Открытая дорога»
10.05 «Разборка в Маниле»
11.30 «Шпион, выйди вон!»
13.30 «Эмпайр Стейт»
15.00 «Тропы»
16.45 «Цифровая радиостанция»
18.10 «Чёрное море»
20.00 «Поезд на Юму»
21.55 «Спуск 2»
23.25 «Разыскивается герой»

Дом Кино

04.30 «Весна на Заречной улице»
06.05 «Три тополя на Плющихе»
07.30 «Мама вышла замуж»
09.00 «Осторожно, модерн!»
10.30 «Мужики!..»
12.15 «Дети Дон Кихота»
13.45, 00.45 «Тайны следствия»
19.00 «Ворошиловский стрелок»
20.50 «Перекрёсток»
22.50 «Ты у меня одна»

Охота и рыбалка

06.00 Ловим карпа и линя
06.25 Загадки толстолобика
06.55 Приключения рыболова
07.20, 14.30, 03.10 Поплавочный практикум
07.50, 01.35 Советы бывалых
08.05 Охота в Северной Америке
08.25 Кухня с Сержем Марковичем
08.40 Горная охота с Эдуардом Бендерским
09.10, 01.50 Мой мир - рыбалка
09.35, 02.45 Планета рыбака
10.05, 22.30 Уральская рыбалка
10.30 Три реки
10.55, 04.10 Охота с луком
11.25 Рыболовные фанаты
12.20 Прикладная ихтиология
12.45 Охота и рыбалка в Якутии
13.10 Четвероногие охотники
13.30 Водоемы России
14.00 Морская охота
15.00, 19.55 Рыболов-эксперт
15.25 Нахлыст на разных широтах
15.55, 04.35 Рыбалка без границ
16.25 Охота на оленей с собаками
17.25 Универсальный фидер
17.50 Водный мир
18.20 Популярная охота
18.35 Рыбалка шоу
19.00 Сомы Европы
19.30 Поймано в Африке
20.25 Первый лед последний лед
20.35 Король реки
21.00 Рыбалка с Нормундом Грабовскисом
21.30 Охотничьи меридианы
22.05 За косулей на весенние поля
23.00, 02.20 Сезон охоты
23.30 Энциклопедия охоты
00.00 Зимняя рыбалка в Приволжье
00.15 Рыболовные путешествия
01.05 По следам Хемингуэя
03.40 Тропа рыбака
05.05 Оружие для ОХОТЫ
05.30 Норвежская рыбалка

МИР

06.00, 05.30 М/ф
07.30 Доброе утро, мир!
09.00 «Маша в законе»
12.30 «Бремя обеда»
13.00, 16.00, 19.00 Новости
13.15 «Семейные драмы»
14.15 «Нет проблем!»
16.15 «Возвращение Мухтара-2.»
19.20 «Закон и порядок»
22.15 «Жизнь на двоих»
23.55 «Король блефа»
02.35 «Кто, если не я?»
05.00 «Ой, мамочки»

Viasat Explorer

06.00 Крупная и злая рыба
06.45, 14.10 Great Wild North
07.30, 18.35, 02.25 Старатели
08.15 Нефритовая лихорадка
08.40, 16.35, 22.40 Короли свалки
09.10, 15.45, 01.35 Супердальнобойщики
10.00, 15.00, 23.40 Уникальные дома из дерева
10.45, 17.05, 04.00 Братские проекты
11.05, 04.20 Братья в новом доме
11.30, 04.45 Дома на воде
11.50, 05.05 Дроны
12.20, 17.30, 00.30 Битвы роботов
13.20, 19.20, 20.10, 03.10 Ковбои ледяных вод
21.00 Австралийские золотоискатели
21.50 Деревенский дом
23.10 Город полярных медведей
05.30 Демонтаж

Viasat History

06.35, 09.30, 15.20, 20.25 Величайшие мистификации в истории
07.25, 09.00, 11.20, 18.45, 19.15, 05.25 Невероятные изобретения
08.10, 17.55 Чего стоит империя
10.20, 14.20, 00.00 Династия Романовых
11.50 Мастера шпионажа
12.40, 17.05, 22.10 Заговор
13.30, 04.35 Тени средневековья
16.10, 21.15, 02.50 Охотники за мифами
19.40 Музейные тайны
23.00 Безграничная Римская империя
01.05 Самая кровавая династия Британии
01.55 Люди Гитлера
03.45 История тайных обществ
05.55 Маленькие герои варшавского гетто

ТВ 21

10.00, 18.00, 02.00 Пришельцы
11.50, 19.50, 03.50 Небо падших
13.40, 21.40, 05.40 Антимафия
14.30, 22.30, 06.30 Эльза и Фред
16.20, 00.20, 08.20 Молодая Екатерина

ТВ 1000

06.10, 18.10 Философы: Урок выживания
08.10 Переправа
10.30 Помни
12.30 Мой ангел-хранитель
14.30 Манглхорн
16.20 Сенсация
20.10 Посвященный
21.55 Переправа 2
00.10 А вот и она
01.50 Хоть раз в жизни
03.35 Запах женщины

ТВ 1000 Русское кино

06.20 Мальтийский крест
08.20 Крестоносец
10.20 Тряпичный союз
12.20 Каин XVIII
14.05 Поп
16.25 Мусульманин
18.25 Наследники
20.20 Всё и сразу
22.20 Дурак
00.40 Прозрение
02.20 Мой папа - Барышников
04.00 Параграф 78

РЕТРоТВ

06.00 Дискотека 80-х
08.25, 09.35 «Следствие ведут ЗнаТоКи. Дело № 16 «Из жизни фруктов»
10.55 «Мама для мамонтенка»
11.05 Ангелина Вовк
12.00 Песня - 93
13.10 «Большой секрет для маленькой компании»
13.30 И это все о ней
15.40 Фил Коллинз: Концерт в Монтрё. Концерт
18.00, 00.00 «Место встречи изменить нельзя»
19.10 Автопортрет
19.55 Один шанс на двоих
21.40 Скорпионз: Момент славы
23.10 «Клоун с осенью в сердце»
01.15 Искатели приключений
03.05 Выкорми ворона
04.50 Приключения Тарзана в Нью-Йорке

ВТВ

06.00 «ТУРБО МИКСЕР»
07.00 «ТРИ КОТА»
07.05 «ЙОКО»
07.20 «ПРИКЛЮЧЕНИЯ ДИНО»
07.35 «МАША И МЕДВЕДЬ»
07.45 «МАШИНЫ СКАЗКИ»
07.50 «ФИКСИКИ»
08.00 «ЕРАЛАШ»
08.30, 18.00 «ВОРОНИНЫ»
09.30 «СУПЕРФОРСАЖ!»
11.20, 05.00 «СЕКРЕТАРЬ»
12.20 «УСПЕТЬ ЗА 24 ЧАСА»
13.20, 20.00 «ВЫ ВСЕ МЕНЯ БЕСИТЕ»
14.20 «МИЛЛИОНЫ В СЕТИ»
15.00, 02.00 «ДЕТКА»
16.00 «МАМОЧКИ»
17.00, 22.50 «УРАЛЬСКИЕ ПЕЛЬМЕНИ»
19.00 «ЗАКРЫТАЯ ШКОЛА»
21.00 «ЗА МНОЙ ПОСЛЕДНИЙ ТАНЕЦ 2»
23.30 «ЛУНА»
00.30 «НЕ МОЖЕТ БЫТЬ!»
01.30, 04.00 «6 КАДРОВ»
03.00 «НАНОЛЮБОВЬ»
04.30 «ЛОВИ МОМЕНТ»

24 января ВТОРНИК

ИМЕНИНЫ В ЭТОТ ДЕНЬ
Михаил, Феодосий
ПО КАТОЛИЧЕСКОМУ КАЛЕНДАРЮ
Франциск, Рафаил, Фелиция

RTVi

06.00, 06.45, 13.00, 13.45, 01.00, 01.45 «АТЛАНТИДА»
07.45, 10.20 М/ф
08.30 «ЖАЖДА»
09.30 «КОГДА ЕЕ СОВСЕМ НЕ ЖДЕШЬ»
11.30 «ОСЛИНАЯ ШКУРА»
14.45, 15.30, 20.00, 20.45 «ПАЛАЧ»
16.30, 22.30, 02.35 Русский акцент
17.00, 19.00, 23.00, 03.00 Новости RTVi
17.10, 19.10, 23.25, 03.25 Особое мнение
18.00, 00.00 «СМЕРТЬ ШПИОНАМ!»
21.40 «ЯЩИК ПАНДОРЫ»
04.00, 04.30, 05.00, 05.30 Американский ликбез

Animal Planet

06.00, 05.36 Знакомство с орангутангами
06.25, 10.00 На свободу с питбулем
07.15, 11.50, 17.20 Ветеринар Аляски
08.10, 13.40, 19.10, 02.25 Необычные животные Ника Бейкера
09.05, 14.35, 18.15, 01.35 Аквариумный бизнес
10.55, 11.20, 23.45, 00.10 Сроднившиеся с обезьянами
12.45, 21.55, 03.15 Укротители аллигаторов
15.30, 22.50, 04.02 Логово гигантов
16.25 Ветеринар Роки-Маунтин
20.05 Суровая справедливость
21.00, 00.40, 04.49 Правосудие Техаса

Sci-Fi

06.00, 06.45, 09.00, 09.45, 15.45, 16.30, 03.00, 03.45 Таинственные пути
07.30, 17.15, 04.30 Библиотекари
08.15, 13.30, 20.15 Под куполом
10.30, 11.15, 21.00, 21.45, 00.45, 01.30 Флэш
12.00, 22.30, 02.15 Сотня
12.45, 18.00, 05.15 Грань
14.15, 15.00, 18.45, 19.30, 23.15, 00.00 Звездные врата

Белсат

07.00, 08.15, 12.25, 13.45, 18.00, 19.30, 00.15 Студыя «Белсат»
07.35, 13.05, 18.40 Размова дня
07.55, 13.25 Асабісты капітал
09.45, 15.15, 21.00, 01.10 Аб'ектыў
10.15, 15.45 Наваградскія замкі
10.35 Дом
12.00 Катрушнікі
16.00 Рэпартэр
16.25 Лётчыкі-касманаўты
17.20 Дзіцячыя слёзы
17.50, 18.55 Гісторыя пад знакам Пагоні
19.00 Дзе знайсці матывацыю беларускаму пенсіянеру
21.25 Дзеці «Майдану»
22.05 Надыдзе ноч
23.25 Грозны
01.35 Перапынак у трансляцыі

Легенда финского футбола	Краска осени	Решительное требование с угрозой	Животное-падальщик	Минский автобус

Деньги в Литве	Немецкий грузовик	Седьмой после Адама	Французский физик, химик	Мульт. утенок	Команда борзым	Газета, основанная Арцруни	Драг. камень

☺ ☺ ☺

На период после новогодних праздников приходится пик продаж напольных весов — девушки уверены, что их весы начали показывать неверный вес.

☺ ☺ ☺

Некоторым, чтобы похудеть, необходимо ходить в тренажерный зал. Тренироваться при этом не обязательно. Просто хотя бы не жрать эти два часа.

☺ ☺ ☺

Сегодня на улице мальчик с помощью водяного пистолета нанёс хулигану 20 колотых ранений.

☺ ☺ ☺

Гаишники фотографии присылают черно-белые, напечатанные на плохонькой бумаге допотопным принтером, а денег за них хотят, как за цветной фотопортрет на глянцевой бумаге в золочёной рамочке...

☺ ☺ ☺

9 января, первый рабочий день после праздников. Судя по тому, что мне позвонили с работы, меня не уволили после корпоратива.

25 января СРЕДА

ИМЕНИНЫ В ЭТОТ ДЕНЬ
Петр, Савва, Татьяна, Галактион, Евпраксия
ПО КАТОЛИЧЕСКОМУ КАЛЕНДАРЮ
Малгожата, Беатриса, Петр Генрик, Милош, Тереза

Беларусь 1

06.00, 07.20, 08.15 Доброе утро, Беларусь!
07.00, 08.00, 09.00, 12.00, 15.00, 19.00, 00.15 Новости
07.05, 08.05 Новости экономики
07.10, 08.10, 19.40, 23.35 Зона Х
09.30, 22.00 «След»
10.00, 13.00, 16.00 90 секунд
11.10, 20.00 «Женский доктор-2»
12.10, 16.35 «Семейные мелодрамы-6»
13.20 День в большом городе
14.20 Детский доктор
15.15, 18.40 Новости региона
15.25 «Лист ожидания»
17.40 Белорусское времечко
19.20, 23.55 Сфера интересов
21.00 Панорама
21.45 Актуальное интервью
00.30 День спорта
00.40 «Охотники за бриллиантами»

ОНТ

06.00, 06.30, 07.00, 07.30, 08.30, 08.00, 09.00, 11.00, 13.00, 16.00, 18.00, 20.30 Наши новости
06.05, 08.05 «Наше утро»
09.05 «Жить здорово!»
10.25 «Непутевые заметки»
11.05, 13.05, 16.15, 18.15, 21.00 Новости спорта
11.10 «Модный приговор»
12.10 «Наедине со всеми»
13.10 «Мужское/Женское»
14.10, 16.20 «Время покажет»
16.55 «Давай поженимся!»
18.20 «Папины дочки»
18.55 «Пусть говорят»
20.00 «Время»
21.05 «Гречанка»
22.40 «Темное королевство»
00.50 «Блогеры по-флотски»
01.15 Ночные новости

Беларусь 2

07.00 Телеутро
09.00, 22.05 Телебарометр
09.05, 19.25 «Кухня»
10.10, 17.30 «Такая работа»
11.00, 18.20 «Седьмая руна»
12.00, 16.35 «Не родись красивой»
12.50, 21.30 «Шурочка» 2 с.
13.20, 22.10 «Богиня шопинга»
14.15, 20.25 «Барышня-крестьянка»
15.20 «Пин_код»
16.05, 00.00 «Онлайн. Вне сети»
22.00 Спортлото 5 из 36, КЕНО
23.05 «Как закалялся стайл 2»

СТВ

06.00, 07.30, 10.30, 13.30, 16.30, 19.30, 22.30 «24 часа»
06.10, 17.25 «Минщина»
06.20, 07.45 «Утро. Студия хорошего настроения»
07.40, 20.10, 23.00 «СТВ спорт»
08.30, 23.05 «Тайны Чапман»
09.35, 18.35 «Самые шокирующие гипотезы»
10.40 «Дальние родственники»
10.55, 23.55 «NEXT 2»
12.30, 17.35 «Званый ужин»
13.50 «Территория заблуждений»
15.30 «Следаки»
16.50 «Автопанорама»
17.10 «Знай наших!»
20.00 «Столичные подробности»
20.15 «Секретные территории»
22.00 «Смотреть всем!»

Беларусь 3

07.00 «Дабраранак»
07.40 «Беларуская кухня»
08.05, 11.25, 20.20 «Калейдаскоп»
08.20, 18.40 «Фурцава»
09.15, 14.15 «Полымя»
10.30, 15.35 «Забароненая музыка СССР»
11.00, 16.00 «Уладзімір Высоцкі. Беларускі след»
11.40 «Размаўляем па-беларуску»
12.10 «Наперад у мінулае»
12.35 «Святло далёкай зоркі»
13.00, 23.15 «Дыя@блог»
13.25, 19.35 «Пастка»
16.25, 21.05 «872 дні Ленінграда»
17.05, 21.40 «Апошні браняпоезд»
20.40 «Калыханка»

Евроспорт

03.00 Теннис. Australian Open. 1/4 финала. Прямая трансляция.
09.05 Теннис. Australian Open. 1/4 финала.
11.15 Теннис. Тележурнал «Гейм, сет и Матс»-экстра. Прямая трансляция.
11.30 Теннис. Australian Open. 1/4 финала. Прямая трансляция.
14.00 Теннис. Тележурнал «Гейм, сет и Матс». Прямая трансляция.
14.30 Теннис. Матч дня. Выбор Матса Виландера.
15.30 Биатлон. Чемпионат Европы. Польша. Женщины Индивидуальная гонка. Прямая трансляция.
17.00 Теннис. Australian Open. 1/4 финала.
20.45 Фигурное катание. Чемпионат Европы. Острава. Пары. Короткая программа. Прямая трансляция.
00.00 Теннис. Матч дня. Выбор Матса Виландера.
01.05 Теннис. Australian Open. 1/4 финала.

РТР-Беларусь

07.00 «Утро России»
11.00, 14.00, 17.00, 20.00 ВЕСТИ
11.35 «Простые вопросы»
12.00 «60 Минут»
13.15 «Правила жизни»
13.50, 16.50, 19.50, 23.00 Новости - Беларусь
14.35 «О самом главном»
15.40 «Прямой эфир»
17.20 «Василиса»
19.10, 20.40 «Вы заказывали убийство»
21.45, 23.10 «Склифосовский. Реанимация»
23.55 «Вечер с Владимиром Соловьевым»

НТВ-Беларусь

05.55 «Астропрогноз»
06.00, 07.00, 08.00, 10.00, 13.00, 16.00, 19.00 «Сегодня»
06.10, 07.10 «Адвокат»
08.10 «Возвращение Мухтара»
09.40, 23.05 «ЧП.by»
10.25 «Братаны»
12.05 Суд присяжных
13.25 Обзор
14.00 «За гранью»
14.15 «ЧС - Чрезвычайная ситуация»
16.25 «Улицы разбитых фонарей»
18.05 «Говорим и показываем»
19.45 «Чума»
21.25 «Один против всех»
23.25 «Итоги дня»
23.55 «Странствия Синдбада»

Беларусь 5

08.00 PRO спорт. Новости.
08.10 Гандбол. Чемпионат мира. Мужчины. 1/4 финала.
09.45 Хоккей. КХЛ. Динамо (Минск) - Автомобилист Екатеринбург.
11.55 Биатлон. Чемпионат Европы. Индивидуальная гонка. Мужчины. Прямая трансляция.
14.00 Овертайм.
14.30 Спорт-кадр.
15.00 На пути к ЧМ-2018. Видеожурнал.
15.25 Биатлон. Чемпионат Европы. Индивидуальная гонка. Женщины. Прямая трансляция.
17.25 Женщины и спорт. Документальный цикл. Алла Цупер.
17.55 Слэм-данк.
18.25 Баскетбол. Еврокубок. Цмокі-Мінск (Беларусь) – Нантер (Франция). Прямая трансляция (в перерыве – Про спорт. Новости).
20.20 Биатлон. Чемпионат Европы. Индивидуальная гонка. Мужчины.
21.30 Биатлон. Чемпионат Европы. Индивидуальная гонка. Женщины.
22.40 Баскетбол. Евролига. Милан (Италия) - Олимпиакос (Греция). Прямая трансляция (в перерыве - Про спорт. Новости).

Усадьба

06.00 Усадьбы будущего
06.25 Сады Великобритании
07.25 Нескучный вечер
07.40 История одной культуры
08.10, 12.35, 21.25 Лучки-пучки
08.20 Школа ландшафтного дизайна
08.50, 12.20, 23.05 Календарь дачника
09.05, 03.05 В лесу родилась
09.30, 04.25 10 самых больших ошибок
09.55, 04.00 Дачная экзотика
10.20, 04.50 Огородные вредители
10.35, 05.05 Домоводство
10.50, 15.25, 03.30 Дачная энциклопедия
11.20, 05.35 Чудеса, диковины и сокровища
11.50, 13.20, 18.20, 19.25, 23.00 Сады мира
11.55, 23.20 Сад мечты
12.50, 00.15, 02.05 Зелёный уголок
12.55 Жизнь в деревне
13.25 Стройплощадка
13.55 Дачные радости
14.25 Тихая моя родина
14.55 История усадеб
15.55, 02.35 Дизайн своими руками
16.20 Безопасность
16.50 Семейный обед
17.20 Свежий срез
17.45, 20.20 Зелёный штрих
17.50 Крымские дачи
18.30 Секреты стиля
18.55 Битва огородов
19.30 Мастер-садовод
20.00 Лучшие дома Австралии
20.30 Мегабанщики
21.00 Ландшафтный дизайн
21.40 Беспокойное хозяйство
22.10 Нерегулярные сады
22.30 Умный дом
23.45 Частный сектор
00.25 Лавки чудес
00.50 Детская мастерская
01.05 Строим дом мечты
01.35 Прогулка по саду
02.10 Красиво жить
05.20 Быстрые рецепты

ТВ3

06.00 М/ф
07.40, 15.00 «Есть один секрет»
08.05 «Доктор И...»
08.35, 19.00, 03.05 «Осколки»
10.10, 04.30 «Судебные страсти»
11.55 «Слепая»
12.55 «Гадалка»
14.00 «Параллельный мир»
15.30 «Сделка»
15.55 «Естественный отбор»
16.55, 21.45 «Ревизорро»
18.00 «Тайны следствия»
20.45, 02.10 «Магаззино»
22.50 «Линия защиты»
23.20 «Сверхъестественное»
00.05 «Люди Икс, Первый класс»

ТНТ

06.00 Где логика?
07.00, 07.30 Деффчонки
08.00, 03.00 Stand Up
09.00, 23.00, 00.00 Дом - 2
10.30 Дом-2
11.30, 12.00, 12.30, 13.00, 13.30, 14.00, 14.30, 15.00, 15.30, 16.00, 16.30, 17.00, 17.30, 18.00, 18.30, 19.00, 19.30, 04.00, 04.30 Универ
20.00, 20.30, 05.00, 05.30 Гражданский брак
21.00 Однажды в России
22.00 Комеди Клаб
01.00, 01.30 Озабоченные, или Любовь зла
02.00 Comedy Woman

Киномикс

01.00 «Мечтатели»
02.50 «Глория»
05.15 «Детка»
06.55 «Исчезновение Элис Крид»
08.30 «Лос-Анджелесская история»
10.00 «Тропы»
11.45 «В компании мужчин»
13.25 «Человек ноября»
15.10 «Достоинство»
16.25 «Поля»
18.00 «Шпион, выйди вон!»
20.00 «Джейн берет ружье»
21.35 «Пресная вода»
23.05 «Шальные деньги»

Дом Кино

04.00 «С днём рождения, Лола!»
05.20 «Ворошиловский стрелок»
07.00 «Перекрёсток»
09.00 «Осторожно, модерн!»
10.25 «Зимняя вишня»
12.05 «Влюблён по собственному желанию»
13.45, 23.55 «Тайны следствия»
19.00 «Вертикаль»
20.25 «Опасные гастроли»
22.05 «Короткие встречи»

Охота и рыбалка

06.00 Рыболовные фанаты
06.55 Прикладная ихтиология
07.20 Охота и рыбалка в Якутии
07.45 Четвероногие охотники
08.05 Водоемы России
08.35, 15.55, 04.45 Морская охота
09.05, 02.00 Рыбалка без границ
09.30, 00.25, 02.55 Поплавочный практикум
10.00, 18.30, 22.30 Рыбалка с Нормундом Грабовскисом
10.30 Мой мир - рыбалка
10.55, 04.15 Нахлыст на разных широтах
11.25 Охота на оленей с собаками
12.25 Универсальный фидер
12.55 Водный мир
13.25 Популярная охота
13.40 Рыбалка шоу
14.00, 23.55 Сомы Европы
14.30, 03.25 Карпфишинг
15.00 Особенности охоты на Руси
15.25 Планета охотника
16.30 Поймано в Африке
16.55 Рыболов-эксперт
17.20 Первый лед последний лед
17.35 Король реки
18.00 Охотничьи меридианы
19.05 За косулей на весенние поля
19.30, 02.30 Сезон охоты
20.00 Охота в Белоруссии
20.30 Зимняя рыбалка в Приволжье
20.45 В водах Корсики
21.40 По следам Хемингуэя
22.10 Охотники за пушниной
23.00 Ловим карпа и линя
23.25 Загадки толстолобика
00.55 Охота в Северной Америке
01.15 Кухня с Сержем Марковичем
01.30 Горная охота с Эдуардом Бендерским
03.50 Тропа рыбака
05.15 Советы бывалых
05.35 Оружие для ОХОТЫ

МИР

06.00 М/ф
07.30 Доброе утро, мир!
09.00 «Легальный допинг»
13.00, 16.00, 19.00 Новости
13.15 «Семейные драмы»
14.15 Программа»Нет проблем!»
16.15 Возвращение Мухтара-2
19.20 «Закон и порядок»
22.15 «Золушка.ру»
00.20 «Родной ребенок»
03.10 «Кто, если не я?»
05.30 «Ой, мамочки»

Viasat Explorer

06.00 Крупная и злая рыба
06.45, 14.10 Great Wild North
07.30, 18.35, 02.25 Старатели
08.15 Нефритовая лихорадка
08.40, 16.35, 20.10, 20.40, 23.00 Короли свалки
09.10, 15.45, 01.40 Супердальнобойщики
10.00, 15.00, 23.55 Уникальные дома из дерева
10.45, 17.05, 04.00 Братские проекты
11.05, 04.20 Братья в новом доме
11.30, 04.45 Дома на воде
11.50, 05.05 Дроны
12.20, 17.30, 00.40 Битвы роботов
13.20, 19.20, 03.10 Ковбои ледяных вод
21.10 Самые опасные дороги мира
22.10 Строители суперкаров
23.30 Город полярных медведей
05.30 Демонтаж

Viasat History

07.00 The Day When
08.00, 17.55, 01.45 Чего стоит империя
08.50, 11.20, 18.50, 05.15 Невероятные изобретения
09.20, 15.20 Выдающиеся женщины мировой истории
10.15, 14.20, 20.10 Династия Романовых
11.50 Мастера шпионажа
12.40, 17.05, 22.10 Заговор
13.30, 00.00, 04.25 Тени средневековья
16.10, 21.15, 02.40 Охотники за мифами
19.20 Музейные тайны
23.00 Кровью и железом
00.55 Лучшие убийцы древних времён
03.35 История тайных обществ
05.45 Прикосновение ангела

ТВ 21

10.00, 18.00, 02.00 Шпион
11.55, 19.55, 03.55 Кухня в Париже
13.45, 21.45, 05.45 Антимафия
14.40, 22.40, 06.40 Укради мою жену
16.20, 00.20, 08.20 Молодая Екатерина

ТВ 1000

06.10, 18.25 Кроличья нора
07.55 Переправа 2
10.10 А вот и она
11.55 Посвященный
13.45 Запах женщины
16.30 Хоть раз в жизни
20.10 Одноклассники
22.10 Лофт
00.10 Власть страха
02.20 Станция «Фрутвейл»
03.50 Дивергент

ТВ 1000 Русское кино

06.20 Дурак
08.35 Всё и сразу
10.30 Прозрение
12.15 Игра всерьёз
14.20 Мой папа - Барышников
16.05 Параграф 78
18.30 Все включено 2
20.20 Край
22.40 Братья Ч
00.40 Любовь напрокат
02.40 Собака Павлова
04.20 Каникулы строгого режима

РЕТРоТВ

06.00 Песня - 93
07.10 «Большой секрет для маленькой компании»
07.30 И это все о ней
09.40 Фил Коллинз: Концерт в Монтрё. Концерт
12.00, 18.00, 00.00 «Место встречи изменить нельзя»
13.10 Автопортрет
13.55 Один шанс на двоих
15.40 Скорпионз: Момент славы
17.10 «Клоун с осенью в сердце»
19.15 Искатели приключений
21.05 Выкорми ворона
22.50 Приключения Тарзана в Нью-Йорке
01.10 Своя колея. Памяти Владимира Высоцкого
02.35 Советские биографии
03.25 Дело темное
04.10 Л.И. Брежнев. Смерть эпохи
04.55 «Кабачок «13 стульев»

ВТВ

06.00 «ТУРБО МИКСЕР»
07.00 «ТРИ КОТА»
07.05 «ЙОКО»
07.20 «ПРИКЛЮЧЕНИЯ ДИНО»
07.35 «МАША И МЕДВЕДЬ»
07.45 «МАШИНЫ СКАЗКИ»
07.50 «ФИКСИКИ»
08.00 «ЕРАЛАШ»
08.30, 18.00 «ВОРОНИНЫ»
09.30 «ПРОГУЛКА ПО СОЛНЕЧНОМУ СВЕТУ»
11.20, 05.00 «СЕКРЕТАРЬ»
12.20 «УСПЕТЬ ЗА 24 ЧАСА»
13.20, 20.00 «ВЫ ВСЕ МЕНЯ БЕСИТЕ»
14.20 «МИЛЛИОНЫ В СЕТИ»
15.00, 02.00 «ДЕТКА»
16.00 «МАМОЧКИ»
17.00, 22.50 «УРАЛЬСКИЕ ПЕЛЬМЕНИ»
19.00 «ЗАКРЫТАЯ ШКОЛА»
21.00 «ХАТИКО: САМЫЙ ВЕРНЫЙ ДРУГ»
23.30 «ЛУНА»
00.30 «НЕ МОЖЕТ БЫТЬ!»
01.30, 04.00 «6 КАДРОВ»
03.00 «НАНОЛЮБОВЬ»
04.30 «ЛОВИ МОМЕНТ»

RTVi

06.00, 06.45, 13.00, 13.45, 01.00, 01.45 «АТЛАНТИДА»
07.45, 10.20 М/ф
08.30, 18.00, 00.00 «СМЕРТЬ ШПИОНАМ!»
09.30, 21.40 «ЯЩИК ПАНДОРЫ»
11.45 «ТАМ НА НЕВЕДОМЫХ ДОРОЖКАХ»
14.45, 15.30 «ПАЛАЧ»
16.30, 22.30, 02.35 Русский акцент
17.00, 19.00, 23.00, 03.00 Новости RTVi
17.10, 19.10, 23.25, 03.25 Особое мнение
20.00, 20.45 «СЕВЕРНЫЙ ВЕТЕР»
04.00, 04.30, 05.00, 05.30 Американский ликбез

Animal Planet

06.00, 05.36 Знакомство с орангутангами
06.25, 10.00 На свободу с питбулем
07.15, 11.50, 17.20 Правосудие Техаса
08.10, 13.40, 19.10, 02.25 Необычные животные Ника Бейкера
09.05, 14.35, 18.15, 01.35 Аквариумный бизнес
10.55, 11.20, 23.45, 00.10 Сроднившиеся с обезьянами
12.45, 21.55, 03.15 Укротители аллигаторов
15.30, 22.50, 04.02 Логово гигантов
16.25 Суровая справедливость
20.05, 00.40 Спасение диких животных
21.00, 04.49 Мастер по созданию бассейнов

Sci-Fi

06.00, 06.45, 09.00, 09.45, 15.45, 16.30, 03.00, 03.45 Таинственные пути
07.30, 17.15, 04.30 Библиотекари
08.15, 13.30, 20.15 Под куполом
10.30, 11.15, 21.00, 21.45, 00.45, 01.30 Флэш
12.00, 22.30, 02.15 Сотня
12.45, 18.00, 05.15 Грань
14.15, 15.00, 18.45, 19.30, 23.15, 00.00 Звездные врата

Белсат

07.00, 08.20, 12.35, 13.55, 18.00, 19.30, 23.45 Студыя «Белсат»
07.35, 13.10, 18.40 Размова дня
07.55, 13.30 Дзе знайсці матывацыю беларускаму пенсіянеру
09.50, 15.25, 21.00, 21.00 Аб'ектыў
10.15 Дзеці «Майдану»
10.55, 16.20 Грозны
11.50, 17.10 Форум
15.50 Кулінарныя падарожжы Робэрта Макловіча
18.55 Гісторыя пад знакам Пагоні
19.00 Маю права
21.25 Два на два
22.00 Вайна ў акрузе Гарлан
01.10 Перапынак у трансляцыі

Белорусская биатлонистка	Римский император	Царица эфиопов	Открытый прилавок	Наступление	Полный комплект

Беловежский бизон	Сапропель	Эллипс	Дама для Адама	Металл из клондайка	Японская письменность	Сосновый

Анекдоты

☺ ☺ ☺

Обычная награда за хорошо выполненную работу — это еще больше работы.

☺ ☺ ☺

— Как отличить подъезд от парадной?

— Очень просто: у подъезда лежит бордюр, а у парадной — поребрик.

☺ ☺ ☺

Девушки, рожденные в СССР, ломаются реже, чем девушки, рожденные уже в России...

☺ ☺ ☺

— У тебя взломали аккаунт?

— Нет! Не взломали! Повторяю: Мой аккаунт не взломали! Просьбы денег, оскорбления и пошлые комментарии писал действительно я!

☺ ☺ ☺

— Я тебя люблю. Мы созданы друг для друга.

— Ты женат, я с женатыми не встречаюсь!

— Я тоже с женатыми не встречаюсь! Видишь, как мы похожи.

☺ ☺ ☺

Не очень верю в знаки, но мне стал чаще приходить грузовой лифт.

Беларусь 1

06.00, 07.20, 08.15 Доброе утро, Беларусь!
07.00, 08.00, 09.00, 12.00, 15.00, 19.00, 00.25 Новости
07.05, 08.05 Новости экономики
07.10, 08.10, 19.40, 23.50 Зона Х
09.30, 22.15 «След»
10.00, 13.00, 16.00 90 секунд
11.10, 20.00 «Женский доктор-2»
12.10, 16.35 «Семейные мелодрамы-6»
13.20 День в большом городе
14.20 Детский доктор
15.15, 18.40 Новости региона
15.25 «Лист ожидания»
17.40 Белорусское времечко
19.20, 00.05 Сфера интересов
21.00 Панорама
21.45 Крупным планом
00.40 День спорта
00.55 «Охотники за бриллиантами»

ОНТ

06.00, 06.30, 07.00, 07.30, 08.30, 08.00, 09.00, 11.00, 13.00, 16.00, 18.00, 20.30 Наши новости
06.05, 08.05 «Наше утро»
09.05 «Жить здорово!»
10.25 «Непутевые заметки»
11.05, 13.05, 16.15, 18.15, 21.00 Новости спорта
11.10 «Модный приговор»
12.10 «Наедине со всеми»
13.10 «Мужское/Женское»
14.10, 16.20 «Время покажет»
16.55 «Давай поженимся!»
18.20 «Папины дочки»
18.55 «Пусть говорят»
20.00 «Время»
21.05 «Надо разобраться»
21.30 «Гречанка»
23.05 «Ян Карский. Праведник мира»
00.30 «Блогеры по-флотски»
00.50 Ночные новости

Беларусь 2

07.00 Телеутро
09.00, 22.05 Телебарометр
09.05, 19.25 «Кухня»
10.10, 17.30 «Такая работа»
11.00, 18.20 «Седьмая руна»
12.00, 16.40 «Не родись красивой»
12.50, 21.25 «Шурочка»
13.20, 22.10 «Богиня шопинга»
14.20, 20.30 «Барышня-крестьянка»
15.20 «Пин_код»
16.05, 00.00 «Онлайн. Вне сети»
22.00 Спортлото 6 из 49, КЕНО
23.05 «Как закалялся стайл 2»

СТВ

06.00, 07.30, 10.30, 13.30, 16.30, 19.30, 22.30 «24 часа»
06.10, 17.25 «Минщина»
06.20, 07.45 «Утро. Студия хорошего настроения»
07.40, 20.10, 23.00 «СТВ спорт»
08.30, 23.25 «Тайны Чапман»
09.35, 18.35 «Самые шокирующие гипотезы»
10.40, 00.15 «NEXT 3»
12.25, 17.35 «Званый ужин»
13.50 «Секретные территории»
15.40 «Следаки»
16.10 «Добро пожаловаться»
16.50 «Минск и минчане»
20.00 «Столичные подробности»
20.15 «Странное дело»
22.00 «Смотреть всем!»
23.05 «Автопанорама»

Беларусь 3

07.00 «Дабраранак»
07.35 «Беларуская кухня»
08.05, 11.40, 20.20 «Калейдаскоп»
08.20, 18.40 «Фурцава»
09.10, 15.25 «Полымя»
10.20 «Камертон»
10.45 «Гітара па крузе»
11.55 «Размаўляем па-беларуску»
12.25 «Музеі Беларусі»
12.55 «Край»
13.20, 23.15 «Дыя@блог»
13.45, 19.35 «Пастка»
14.30 «Славянскі базар у Віцебску-1992»
16.35, 21.05 «872 дні Ленінграда»
17.15, 21.40 «Апошні браняпоезд»
20.40 «Калыханка»

Евроспорт

03.30 Фигурное катание. Чемпионат Европы. Острава. Пары. Короткая программа.
05.00 Теннис. Тележурнал «Гейм, сет и Матс».
05.30 Теннис. Australian Open. Женщины. 1/2 финала. Прямая трансляция.
09.35 Теннис. Australian Open. 1/4 финала.
11.15 Теннис. Тележурнал «Гейм, сет и Матс»-экстра. Прямая трансляция.
11.30 Теннис. Australian Open. Мужчины. 1/2 финала. Прямая трансляция.
14.00 Теннис. Тележурнал «Гейм, сет и Матс». Прямая трансляция.
14.30 Теннис. Матч дня. Выбор Матса Виландера.
15.30 Теннис. Australian Open. Женщины. 1/2 финала.
16.45 Теннис. Australian Open. Мужчины. 1/2 финала.
18.45 Теннис. Australian Open. Женщины. 1/2 финала.
20.00 Теннис. Australian Open. Женщины. 1/2 финала.
21.00 Фигурное катание. Чемпионат Европы. Острава. Пары. Произвольная программа. Прямая трансляция.
00.00 Теннис. Матч дня. Выбор Матса Виландера.
01.05 Теннис. Australian Open. Женщины. 1/2 финала.

РТР-Беларусь

07.00 «Утро России»
11.00, 14.00, 17.00, 20.00 ВЕСТИ
11.35 «Комната смеха»
12.00 «60 Минут»
13.15 «Правила жизни»
13.50, 16.50, 19.50, 23.00 Новости - Беларусь
14.35 «О самом главном»
15.40 «Прямой эфир»
17.20 «Василиса»
19.10, 20.40 «Вы заказывали убийство»
21.45, 23.10 «Склифосовский. Реанимация»
23.55 «Поединок»

НТВ-Беларусь

05.55 «Астропрогноз»
06.00, 07.00, 08.00, 10.00, 13.00, 16.00, 19.00 «Сегодня»
06.10, 07.10 «Адвокат»
08.05 «Возвращение Мухтара»
09.40, 23.05 «ЧП.by»
10.25 «Братаны»
12.05 Суд присяжных
13.25 Обзор
14.00 «За гранью»
14.15 «ЧС - Чрезвычайная ситуация»
16.25 «Улицы разбитых фонарей»
18.05 «Говорим и показываем»
19.45 «Чума»
21.25 «Один против всех»
23.25 «Итоги дня»
23.55 «Странствия Синдбада»

Беларусь 5

08.00 PRO спорт. Новости.
08.10 Слэм-данк.
08.40 Биатлон. Чемпионат Европы. Индивидуальная гонка. Мужчины.
10.45 Биатлон. Чемпионат Европы. Индивидуальная гонка. Женщины.
12.50 Баскетбол. Еврокубок. Цмокі-Мінск (Беларусь) – Нантер (Франция).
14.45 Женщины и спорт. Документальный цикл. Ольга Мазуренок.
15.15 Гандбол. Чемпионат мира. Мужчины. 1/4 финала.
16.55 Две стороны олимпийской медали. Дарья Наумова.
17.25 Баскетбол. Евролига. Милан (Италия) - Олимпиакос (Греция).
19.25 Хоккей. КХЛ. Динамо (Минск) – Югра (Ханты-Мансийск). Прямая трансляция (в перерыве - Про спорт. Новости).
21.55 Фактор силы.
22.30 PRO спорт. Новости.
22.40 Гандбол. Чемпионат мира. Мужчины. 1/2 финала. Прямая трансляция.

Усадьба

06.00 Сад мечты
06.25, 18.15, 21.20 Календарь дачника
06.40, 01.15 Лучки-пучки
06.55 Зелёный уголок
07.00 Жизнь в деревне
07.25, 11.50, 13.50, 19.25, 23.00 Сады мира
07.35 Стройплощадка
08.05 Дачные радости
08.35 Тихая моя родина
09.05, 03.05 В лесу родилась
09.30, 04.25 10 самых больших ошибок
09.55, 04.00 Дачная экзотика
10.20, 04.50 Огородные вредители
10.35, 05.05 Домоводство
10.50, 15.25, 03.30 Дачная энциклопедия
11.20, 05.35 Чудеса, диковины и сокровища
11.55 Безопасность
12.20 Семейный обед
12.50 Свежий срез
13.15, 17.10 Зелёный штрих
13.25 Крымские дачи
14.00 Секреты стиля
14.25 Битва огородов
14.55 История усадеб
15.55, 02.35 Дизайн своими руками
16.20 Мастер-садовод
16.50 Лучшие дома Австралии
17.20 Мегабанщики
17.50 Ландшафтный дизайн
18.30 Беспокойное хозяйство
19.00 Нерегулярные сады
19.30 Высший сорт
19.45 Чей сад лучше?
20.25 Частный сектор
20.55 Лавки чудес
21.35 Строим дом мечты
22.05 Прогулка по саду
22.35 Умный дом
23.10 Усадьбы будущего
23.35 Сады Великобритании
00.35 Нескучный вечер
00.45 История одной культуры
01.30 Домашние заготовки
01.45 Школа ландшафтного дизайна
02.10 Красиво жить
05.20 Быстрые рецепты

ТВ3

06.00 М/ф
07.45, 14.50 «Есть один секрет»
08.10 «Доктор И...»
08.40, 19.00, 02.45 «Осколки»
10.05, 04.00 «Судебные страсти»
11.50 «Слепая»
12.50 «Гадалка»
13.50 «Параллельный мир»
15.20 «Сделка»
15.50 «Естественный отбор»
16.55, 21.35 «Ревизорро»
18.00 «Тайны следствия»
20.35, 01.55 «У моего ребенка шестое чувство»
22.55, 05.30 «Обложка»
23.25 «Сверхъестественное»
00.10 «Форсаж»

ТНТ

06.00 Где логика?
07.00, 07.30 Деффчонки
08.00, 03.00 Stand Up
09.00, 23.00, 00.00 Дом - 2
10.30 Дом-2
11.30, 12.00, 12.30, 13.00, 13.30, 14.00, 14.30, 15.00, 15.30, 16.00, 16.30, 17.00, 17.30, 18.00, 18.30, 19.00, 19.30, 04.00, 04.30 Универ
20.00, 20.30, 05.00, 05.30 Гражданский брак
21.00 Однажды в России
22.00 Комеди Клаб
01.00, 01.30 Озабоченные, или Любовь зла
02.00 Comedy Woman

Киномикс

00.45 «Цифровая радиостанция»
02.10 «Четвёртый вид»
04.00 «Доберман»
05.40 «Эмпайр Стейт»
07.10 «Разыскивается герой»
08.40 «Потеря надежды»
10.10 «Шальные деньги»
11.50 «Открытая дорога»
13.15 «Чёрное море»
15.05 «Поезд на Юму»
17.00 «Спуск 2»
18.30 «Разборка в Маниле»
20.00 «Омерзительная восьмерка»
22.40 «Последний вампир»

Дом Кино

04.25 «Вертикаль»
05.45 «Опасные гастроли»
07.15 «Короткие встречи»
09.00 «Осторожно, модерн!»
10.25 «Кубанские казаки»
12.25 «Стряпуха»
13.45, 01.00 «Тайны следствия»
19.00 «Duxless»
21.00 «Попса»
23.10 «Жара»

Охота и рыбалка

06.00 Охота на оленей с собаками
07.00 Универсальный фидер
07.25, 15.30, 05.30 Водный мир
07.55 Популярная охота
08.10 Рыбалка шоу
08.30, 15.00 Сомы Европы
09.00 Нахлыст на разных широтах
09.30, 02.05 Оружейные дома Европы
10.00, 03.00 Охотничьи собаки
10.25, 22.30 Карпфишинг
10.50 Секреты «трудных» водоёмов
11.20, 12.25, 04.20 Первый лед последний лед
11.35 Поймано в Африке
12.00 Рыболов-эксперт
12.40 Король реки
13.00 Рыбалка с Нормундом Грабовскисом
13.30 Охотничьи меридианы
14.00 За косулей на весенние поля
14.30, 01.35, 03.25 Морская охота
16.00, 04.35 Мой мир - рыбалка
16.30 Энциклопедия охоты
17.00, 02.30 Сезон охоты
17.30 Зимняя рыбалка в Приволжье
17.45 В водах Корсики
18.35 По следам Хемингуэя
19.05 Охотники за пушниной
19.30 По рыбным местам
19.55 Загадки толстолобика
20.25 Приключения рыболова
20.50 Поплавочный практикум
21.20 Охота в Северной Америке
21.45 Кухня с Сержем Марковичем
22.00 Горная охота с Эдуардом Бендерским
22.55 Рыболовные путешествия
23.50 Прикладная ихтиология
00.15 Охота и рыбалка в Якутии
00.45 Четвероногие охотники
01.05 Водоемы России
03.55 Тропа рыбака
05.05 Оружие для ОХОТЫ

МИР

06.00, 05.40 М/ф
07.30 Доброе утро, мир!
09.00 «Легальный допинг»
13.00, 16.00, 19.00 Новости
13.15 «Семейные драмы»
14.15 Программа «Нет проблем!»
16.15 Возвращение Мухтара-2
19.20 «Закон и порядок»
22.15 «Спартак и Калашников»
00.10 «Танцуй, танцуй»
02.50 «Кто, если не я?»
05.10 «Ой, мамочки»

Viasat Explorer

06.00 Крупная и злая рыба
06.45, 14.10 Great Wild North
07.30, 18.35, 02.25 Старатели
08.15 Нефритовая лихорадка
08.40, 16.35, 22.40 Короли свалки
09.10, 15.45, 01.35 Супердальнобойщики
10.00, 15.00, 23.40 Уникальные дома из дерева
10.45, 17.05, 04.00 Братские проекты
11.05, 04.20 Братья в новом доме
11.30, 20.10, 20.35, 04.45 Дома на воде
11.50, 05.05 Дроны
12.20, 17.30, 00.30 Битвы роботов
13.20, 19.20, 03.10 Ковбои ледяных вод
21.00 Деревенский дом
21.50 Австралийские золотоискатели
23.10 Город полярных медведей
05.30 Демонтаж

Viasat History

06.35, 10.15, 14.15, 00.55 Династия Романовых
07.35, 08.50, 11.15, 19.00, 05.25 Невероятные изобретения
08.00, 18.05, 01.55 Чего стоит империя
09.15, 15.15 Безграничная Римская империя
11.45 Мастера шпионажа
12.35, 17.15, 22.10 Заговор
13.25, 20.20, 04.35 Тени средневековья
16.20, 21.15, 02.50 Охотники за мифами
19.30, 05.55 Музейные тайны
23.00 Шесть королев Генриха VIII
23.50 Американские принцессы на миллион долларов
03.45 История тайных обществ

ТВ 21

10.00, 18.00, 02.00 Шпион - 2
11.50, 19.50, 03.50 Любовь с акцентом
13.35, 21.35, 05.35 Антимафия
14.30, 22.30, 06.30 Взорвать Гитлера
16.25, 00.25, 08.25 Пленница

ТВ 1000

06.10, 18.20 Шеф Адам Джонс
08.00 Лофт
10.00 Власть страха
12.10 Одноклассники
14.05 Дивергент
16.35 Ева: Искусственный разум
20.10 Трудности перевода
22.05 Джо
00.10 Коматозники
02.15 Помни
04.05 Переправа

ТВ 1000 Русское кино

06.20 Братья Ч
08.20 Край
10.30 Любовь напрокат
12.30 Небеса обетованные
14.45 Собака Павлова
16.20 Каникулы строгого режима
18.30 Домик в сердце
20.20 Благословите женщину
22.30 Папа
00.25 Мертвые дочери
02.45 Крестоносец
04.35 Мальтийский крест

РЕТРоТВ

06.00, 12.00, 18.00, 00.00 «Место встречи изменить нельзя»
07.10 Автопортрет
07.55 Один шанс на двоих
09.40 Скорпионз: Момент славы
11.10 «Клоун с осенью в сердце»
13.15 Искатели приключений
15.05 Выкорми ворона
16.50 Приключения Тарзана в Нью-Йорке
19.10 Своя колея. Памяти Владимира Высоцкого
20.35 Советские биографии
21.25 Дело темное
22.10 Л.И. Брежнев. Смерть эпохи
22.55 «Кабачок «13 стульев»
01.15 «Песни войны в исполнении Людмилы Гурченко»
01.50 Бенефис Людмилы Гурченко
03.05 Моя морячка
04.25 Утренняя почта
05.00 Дорз: Концерт в Европе. Фильм-концерт

ВТВ

06.00 «ТУРБО МИКСЕР»
07.00 «ТРИ КОТА»
07.05 «ЙОКО»
07.20 «ПРИКЛЮЧЕНИЯ ДИНО»
07.35 «МАША И МЕДВЕДЬ»
07.45 «МАШИНЫ СКАЗКИ»
07.50 «ФИКСИКИ»
08.00 «ЕРАЛАШ»
08.30, 18.00 «ВОРОНИНЫ»
09.30 «РОКОВАЯ КРАСОТКА»
11.30, 05.00 «СЕКРЕТАРЬ»
12.30 «УСПЕТЬ ЗА 24 ЧАСА»
13.30, 20.00 «ВЫ ВСЕ МЕНЯ БЕСИТЕ»
14.30 «МИЛЛИОНЫ В СЕТИ»
15.00, 02.00 «ДЕТКА»
16.00 «МАМОЧКИ»
17.00, 23.00 «УРАЛЬСКИЕ ПЕЛЬМЕНИ»
19.00 «ЗАКРЫТАЯ ШКОЛА»
21.00 «БРИЛЛИАНТОВАЯ СОБАКА»
00.00 ЕВРОПЕЙСКИЙ ПОКЕРНЫЙ ТУРНИР

26 января
ЧЕТВЕРГ

ИМЕНИНЫ В ЭТОТ ДЕНЬ
Максим, Яков, Елизар, Ксенофонт, Мария, Петр
ПО КАТОЛИЧЕСКОМУ КАЛЕНДАРЮ
Тимофей, Тит, Паула

00.50, 04.00 «6 КАДРОВ»
03.00 «НАНОЛЮБОВЬ»
04.30 «ЛОВИ МОМЕНТ»

RTVi

06.00, 06.45, 13.00, 13.45, 01.00, 01.45 «АТЛАНТИДА»
07.45, 10.20 М/ф
08.30, 18.00, 00.00 «СМЕРТЬ ШПИОНАМ!»
09.30, 21.40 «ЯЩИК ПАНДОРЫ»
11.30 «ЦАРЕВИЧ ПРОША»
14.45, 15.30, 20.00, 20.45 «СЕВЕРНЫЙ ВЕТЕР»
16.30, 22.30, 02.35 Русский акцент
17.00, 19.00, 23.00, 03.00 Новости RTVi
17.10, 19.10, 23.25, 03.25 Особое мнение
04.00, 04.30, 05.00, 05.30 Американский ликбез

Animal Planet

06.00, 05.36 Знакомство с орангутангами
06.25, 10.00 На свободу с питбулем
07.15, 11.50, 16.25 Спасение диких животных
08.10, 13.40, 19.10, 02.25 Необычные животные Ника Бейкера
09.05, 14.35, 18.15, 01.35 Аквариумный бизнес
10.55, 11.20, 23.45, 00.10 Ветеринар Бондай Бич
12.45, 21.55, 03.15 Укротители аллигаторов
15.30, 22.50, 04.02 Лучшие моменты
17.20 Мастер по созданию бассейнов
20.05 Королева львов
21.00, 00.40, 04.49 Будни ветеринара

Sci-Fi

06.00, 06.45, 09.00, 09.45, 15.45, 16.30, 03.10, 03.55 Таинственные пути
07.30, 17.15 Библиотекари
08.15, 13.30, 20.25 Под куполом
10.30, 11.15, 21.10, 21.55, 00.55, 01.40 Флэш
12.00, 22.40, 02.25 Сотня
12.45 Грань
14.15, 15.00, 18.55, 19.40, 23.25, 00.10 Звездные врата
18.00, 04.40 Декстер
05.35 Спросони

Белсат

07.00, 08.15, 12.50, 14.15, 18.00, 19.30, 23.30 Студыя «Белсат»
07.35, 13.30, 18.40 Размова дня
07.55, 13.50 Маю права
09.45, 15.45, 21.00, 00.25 Аб'ектыў
10.15 Два на два
10.50 Вайна ў акрузе Гарлан
12.30 Наваградскія замкі
16.10 Дзе знайсці матывацыю беларускаму пенсіянеру
16.40 Пажарнікі
17.25 «Жэстачайшы»
17.50 Гісторыя пад знакам Пагоні
18.55 Людскія справы
21.25 Рэпартэр
21.45 Лонданцы
22.35 Уладзімір Высоцкі
00.50 Перапынак у трансляцыі

Множительная печатная машина	Круглая шапочка	''Бежин ...''	Город в Хакасии	Место княжения Ярослава Мудрого

Три взвода	Внешнее печатающее устройство	Волнорез	Осетровая рыба	Продажная площадь	Станина

Анекдоты

☺ ☺ ☺

Котиков всё же нужно внести в реестр лекарственных средств.

Куда-нибудь между седативными и антидепрессантами...

☺ ☺ ☺

Идёт ирландская свадьба. Ведущий объявляет:

— А теперь пусть все женатые встанут рядом с человеком, благодаря которому их жизнь обрела смысл.

Бармена чуть не затоптали насмерть...

☺ ☺ ☺

Русские хакеры взломали европейский климат-сервер.

☺ ☺ ☺

У России две беды — бояре и боярышник.

☺ ☺ ☺

Существует два варианта глобализации, которая постепенно выравнивает уровни жизни в разных странах:

1. Нести развитие в страны «третьего мира» (так делал Советский Союз).

2. Везти Средневековье из «третьего мира» в «развитые страны». У Европы неплохо получается...

27 января ПЯТНИЦА

ИМЕНИНЫ В ЭТОТ ДЕНЬ
Адам, Исак, Вениамин, Ника, Нина
ПО КАТОЛИЧЕСКОМУ КАЛЕНДАРЮ
Анелия, Прибыслав

Беларусь 1

06.00, 07.20, 08.15 Доброе утро, Беларусь!
07.00, 08.00, 09.00, 12.00, 15.00, 19.00, 01.10 Новости
07.05, 08.05 Новости экономики
07.10, 08.10, 19.20 Зона Х
09.30 «След»
10.00, 13.00, 16.00 90 секунд
11.10, 20.00 «Женский доктор-2»
12.10, 17.40 «Семейные мелодрамы-6»
13.20 День в большом городе
14.20 Детский доктор
15.15, 18.40 Новости региона
15.25 «Лист ожидания»
21.00 Панорама
21.45 «Избранница»
01.30 День спорта

ОНТ

06.00, 06.30, 07.00, 07.30, 08.30, 08.00, 09.00, 11.00, 13.00, 16.00, 18.00, 20.30 Наши новости
06.05, 08.05 «Наше утро»
09.05 «Жить здорово!»
10.25 «Непутевые заметки»
11.05, 13.05, 16.15, 18.15, 21.00 Новости спорта
11.10 «Модный приговор»
12.20 «Обратный отсчет»
13.10 «Мужское/Женское»
14.10 «Время покажет»
16.20 «За спичками»
18.20 «Папины дочки»
19.00 «Поле чудес»
20.00 «Время»
23.00 «Пламя страсти»
00.50 «Блогеры по-флотски»
01.20 Ночные новости

Беларусь 2

07.00 Телеутро
09.00, 22.35 Телебарометр
09.05, 19.20 «Кухня»
10.05, 17.25 «Такая работа»
10.55, 18.20 «Седьмая руна»
11.55, 16.35 «Не родись красивой»
12.50 Копейка в копейку
13.20 «Богиня шопинга»
14.20 «Барышня-крестьянка»
15.20 «Пин_код»
16.05 «Онлайн. Вне сити»
20.25, 22.05 «Битва экстрасенсов. 14 сезон»
22.00 Спортлото 5 из 36, КЕНО
22.40 «Superгнянь 2»
00.10 «Онлайн. Вне сети»

СТВ

06.00, 07.30, 10.30, 13.30, 16.30, 19.30, 22.30 «24 часа»
06.10, 17.25 «Минщина»
06.20, 07.45 «Утро. Студия хорошего настроения»
07.40, 20.10, 23.00 «СТВ спорт»
08.30 «Тайны Чапман»
09.35, 18.35 «Самые шокирующие гипотезы»
10.40, 23.05 «NEXT 3»
12.30, 17.35 «Званый ужин»
13.50 «Странное дело»
15.35 «Следаки»
16.50 «Автопанорама»
17.10 «Открытый разговор»
20.00 «Столичные подробности»
20.15 «ВЕРНИСЬ КО МНЕ»
22.15 «Смотреть всем!»
00.45 «ПОТЕРЯННЫЙ В СНЕГАХ»

Беларусь 3

07.00 «Дабраранак»
07.40 «Беларуская кухня»
08.05, 12.25, 20.20 «Калейдаскоп»
08.20, 18.40 «Фурцава»
09.10, 14.50 «Зімовая раніца»
10.35 «Гітара па крузе»
11.30 «Сіла веры»
12.00 «Святло далёкай зоркі»
12.40 «Размаўляем па-беларуску»
13.10 «Навукаманія»
13.40 «Камертон»
14.05, 19.30 «Пастка»
16.15 «872 дні Ленінграда»
16.55 «Кніга джунгляў»
20.40 «Калыханка»
21.05 «Шэрлак Холмс і здарэнне ля вадаспада Вікторыя»
00.15 Мультфільмы

Евроспорт

03.30 Фигурное катание. Чемпионат Европы. Острава. Пары. Произвольная программа.
05.00 Теннис. Australian Open. Женщины. 1/2 финала.
06.15 Теннис. Australian Open. Женщины. 1/2 финала.
07.30 Теннис. Australian Open. Мужчины. 1/2 финала.
08.30 Теннис. Тележурнал «Гейм, сет и Матс».
09.00 Теннис. Australian Open. Женщины. Парный разряд. Финал. Прямая трансляция.
11.15 Теннис. Тележурнал «Гейм, сет и Матс»-экстра. Прямая трансляция.
11.30 Теннис. Australian Open. Мужчины. 1/2 финала. Прямая трансляция.
14.00 Теннис. Тележурнал «Гейм, сет и Матс». Прямая трансляция.
14.30 Теннис. Матч дня. Выбор Матса Виландера.
15.30 Санный спорт. Чемпионат мира. Инсбрук. Женщины. Спринт. Прямая трансляция.
16.00 Лыжное двоеборье. Кубок мира. Сифилд. HS 109. Прямая трансляция.
17.00 Санный спорт. Чемпионат мира. Инсбрук. Мужчины. Спринт. Прямая трансляция.
17.45 Лыжное двоеборье: Кубок мира. Сифилд. Гонка преследования. Прямая трансляция.
18.30 Теннис. Australian Open. Мужчины. 1/2 финала.
19.45 Прыжки с трамплина. Кубок мира. Виллинген. Мужчины. Квалификация. Прямая трансляция.
21.00 Фигурное катание. Чемпионат Европы. Острава. Женщины. Произвольная программа. Прямая трансляция.
00.00 Теннис. Матч дня. Выбор Матса Виландера.
01.00 Теннис. Australian Open. Женщины. 1/2 финала.
02.15 Теннис. Australian Open. Мужчины. 1/2 финала.

РТР-Беларусь

07.00 «Утро России»
11.00, 14.00, 17.00, 20.00 ВЕСТИ
11.35 «Комната смеха»
12.00 «60 Минут»
13.15 «Правила жизни»
13.50, 16.50, 19.50, 23.00 Новости - Беларусь
14.35 «О самом главном»
15.40 «Прямой эфир»
17.20 «Василиса»
19.10, 20.40 «Вы заказывали убийство»
21.45, 23.10 «Петросян шоу»
23.55 «Как я провел этим летом»

НТВ-Беларусь

05.55 «Астропрогноз»
06.00, 07.00, 08.00, 10.00, 13.00, 16.00, 19.00 «Сегодня»
06.10, 07.10 «Адвокат»
08.05 «Возвращение Мухтара»
09.40, 23.20 «ЧП.by»
10.25 «Братаны»
12.05 Суд присяжных
13.25 Обзор
14.00 «За гранью»
14.15 «ЧС - Чрезвычайная ситуация»
16.25 «Улицы разбитых фонарей»
18.05 «Говорим и показываем»
19.35 «ЧП. Расследование»
20.00 «Чума»
23.40 «Тайны следствия»
00.10 «Научная среда»

Беларусь 5

08.00 PRO спорт. Новости.
08.10 Биатлон. Чемпионат Европы. Индивидуальная гонка. Женщины.
10.00 Хоккей. КХЛ. Динамо (Минск) – Югра (Ханты-Мансийск).
11.55 Биатлон. Чемпионат Европы. Спринт. Мужчины. Прямая трансляция.
13.20 Гандбол. Чемпионат мира. Мужчины. 1/2 финала.
14.55 Спорт-кадр.
15.25 Биатлон. Чемпионат Европы. Спринт. Женщины. Прямая трансляция.
16.55 Баскетбол. Еврокубок. Цмокі-Мінск (Беларусь) - Нантер Франция.
18.35 PRO спорт. Новости.
18.45 Биатлон. Чемпионат Европы. Спринт. Женщины.
19.55 Баскетбол. Евролига. ЦСКА (Россия) – Эфес (Турция). Прямая трансляция.
21.55 Пит-стоп.
22.30 PRO спорт. Новости.
22.40 Гандбол. Чемпионат мира. Мужчины. 1/2 финала. Прямая трансляция.
00.20 Биатлон. Чемпионат Европы. Спринт. Мужчины.

Усадьба

06.00 Безопасность
06.25 Семейный обед
06.55 Свежий срез
07.20, 02.00 Зелёный штрих
07.30 Крымские дачи
08.00, 11.45, 19.20, 23.00, 00.25 Сады мира
08.05 Секреты стиля
08.30 Битва огородов
09.00, 03.05 В лесу родилась
09.30, 04.25 10 самых больших ошибок
09.55, 04.00 Дачная экзотика
10.20, 04.50 Огородные вредители
10.35, 05.05 Домоводство
10.50, 15.20, 03.30 Дачная энциклопедия
11.20, 05.35 Чудеса, диковины и сокровища
11.55 Мастер-садовод
12.20 Лучшие дома Австралии
12.45 Мегабанщики
13.15 Ландшафтный дизайн
13.40, 21.40, 23.45 Лучки-пучки
13.55 Беспокойное хозяйство
14.25 Нерегулярные сады
14.50 История усадеб
15.50, 02.35 Дизайн своими руками
16.15, 23.35 Календарь дачника
16.30 Чей сад лучше?
17.15 Частный сектор
17.40 Лавки чудес
18.10 Детская мастерская
18.25 Строим дом мечты
18.55 Прогулка по саду
19.30 Усадьбы будущего
19.55 Сады Великобритании
20.55 Нескучный вечер
21.10 История одной культуры
21.55 Домашние заготовки
22.05 Преданья старины глубокой
22.35 Умный дом
23.05 Сад мечты
00.00 Жизнь в деревне
00.35 Стройплощадка
01.00 Дачные радости
01.30 Тихая моя родина
02.10 Красиво жить
05.20 Быстрые рецепты

ТВ3

06.00 М/ф
07.40, 14.45 «Есть один секрет»
08.05 «Доктор И...»
08.35 «Осколки»
10.00, 04.30 «Судебные страсти»
11.40 «Слепая»
12.40 «Гадалка»
13.45 «Параллельный мир»
15.15 «Сделка»
15.50, 03.15 «Рыжие»
16.45 «Ревизорро»
18.05, 03.40 «Битва ресторанов»
19.10, 01.40 «Здравствуйте, я ваша Пятница»
21.00 «Несносные боссы»
22.50 «Громкие дела»
23.45 «Вспомнить все»

ТНТ

06.00 Где логика?
07.00, 07.30 Деффчонки
08.00, 03.00 Stand Up
09.00, 23.00, 00.00 Дом - 2
10.30 Дом-2
11.30, 21.00 Комеди Клаб
12.30, 13.00, 13.30, 14.00, 14.30, 15.00, 15.30, 16.00, 16.30, 17.00, 17.30, 18.00, 18.30, 19.00, 19.30 Универ
20.00 Импровизация
22.00 Открытый микрофон
01.00 Comedy Woman
04.00 Comedy Баттл

Киномикс

00.05 «Тропы»
01.50 «Достоинство»
03.30 «Мечтатели»
05.20 «Исчезновение Элис Крид»
06.55 «Шальные деньги»
08.35 «В компании мужчин»
10.15 «Доберман»
11.55 «Человек ноября»
13.35 «Цифровая радиостанция»
15.00 «Шпион, выйди вон!»
17.00 «Пресная вода»
18.30 «Джейн берет ружье»
20.05 «Территория»
22.35 «Номер 44»

Дом Кино

04.00 «Связь»
05.25 «Duxless»
07.15 «Жара»
09.00 «Осторожно, модерн!»
10.30 «Вас ожидает гражданка Никанорова»
12.05 «Первый троллейбус»
13.45, 00.00 «Тайны следствия»
19.00 «Неподдающиеся»
20.30 «Приходите завтра...»
22.20 «Девушка без адреса»

Охота и рыбалка

06.00 Поймано в Африке
06.25 Рыболов-эксперт
06.50 Первый лед последний лед
07.05, 22.05, 05.05 Морская охота
07.35 Рыбалка с Нормундом Грабовскисом
08.05, 15.30 Охотничьи меридианы
08.35 Охотничье оружие
08.45 За косулей на весенние поля
09.15, 01.55 Рыбалка в Нижнем Прикамье
09.40, 02.50 На охотничьей тропе
10.10, 22.35 Планета рыбака
10.35 Рыбалка без границ
11.05, 04.10 Технология зимнего клева
11.35, 02.25 Сезон охоты
12.05 Энциклопедия охоты
12.35 Зимняя рыбалка в Приволжье
12.50 В водах Корсики
13.45 По следам Хемингуэя
14.15 Охотники за пушниной
14.35, 03.15 Как охотились наши деды
15.05 Оружейные дома мира
16.00, 04.40 Я и моя собака
16.30 По рыбным местам
16.55 Загадки толстолобика
17.25 Приключения рыболова
17.50 Поплавочный практикум
18.20 Охота в Северной Америке
18.45 Кухня с Сержем Марковичем
19.00 Горная охота с Эдуардом Бендерским
19.30 Французские рыболовные трофеи
20.20 Прикладная ихтиология
20.50 Охота и рыбалка в Якутии
21.15 Четвероногие охотники
21.30 Норвежская рыбалка
23.00 Охота на оленей с собаками
00.00 Универсальный фидер
00.30 Водный мир
01.00 Рыбалка шоу
01.25 Сомы Европы
03.45 Тропа рыбака
05.35 Оружие для ОХОТЫ

МИР

06.00 М/ф
07.30 Доброе утро, мир!
09.00, 02.10 «Легальный допинг»
13.00, 16.00, 19.00 Новости
13.15 «Семейные драмы»
16.15 «Секретные материалы»
17.15 «Возвращение Мухтара-2»
19.20 «Подстава»
23.25 «Веселое сновидение или смех сквозь слезы»
01.45 «Держись, шоубиз!»

Viasat Explorer

06.00 Крупная и злая рыба
06.45, 14.10 Great Wild North
07.30, 18.35, 20.10, 02.25 Старатели
08.15 Нефритовая лихорадка
08.40, 16.35, 22.50 Короли свалки
09.10, 15.45, 01.35 Супердальнобойщики
10.00, 15.00, 23.45 Уникальные дома из дерева
10.45, 17.05, 04.00 Братские проекты
11.05, 04.20 Братья в новом доме
11.30, 04.45 Дома на воде
11.50, 21.00, 21.25, 05.05 Дроны
12.20, 17.30, 00.30 Битвы роботов
13.20, 19.20, 03.10 Ковбои ледяных вод
21.50 Самые опасные дороги мира
23.20 Город полярных медведей
05.30 Демонтаж

Viasat History

06.40, 13.45, 04.35 Тени средневековья
07.30, 08.50, 11.10, 11.35, 19.05, 05.25 Невероятные изобретения
08.00, 18.10, 01.55 Чего стоит империя
09.20, 15.35, 20.25 Шесть королев Генриха VIII
10.10, 14.35 Династия Романовых
12.05 Мастера шпионажа
12.55, 17.20, 22.10 Заговор
16.25, 21.15, 02.50, 05.55 Охотники за мифами
19.35 Музейные тайны
23.00 Мушкетёры
00.00 Большие ожидания
01.05 Выдающиеся женщины мировой истории
03.45 История тайных обществ

ТВ 21

10.00, 18.00, 02.00 Джонни Замша
11.40, 19.40, 03.40 Это катастрофа
13.10, 21.10, 05.10 Антимафия
14.10, 22.10, 06.10 Страшные сказки
16.25, 00.25, 08.25 Мой сын, мой сын, что ты наделал?

ТВ 1000

06.10, 18.15 Мой ангел-хранитель
08.05 Джо
10.10 Коматозники
12.10 Трудности перевода
14.00 Переправа
16.15 Помни
20.10 Куда приводят мечты
22.15 Интервью с вампиром
00.30 Как заниматься любовью по-английски
02.25 А вот и она
04.05 Переправа 2

ТВ 1000 Русское кино

06.20 Папа
08.10 Благословите женщину
10.20 Мертвые дочери
12.40 Криминальный квартет
14.20 Крестоносец
16.20 Мальтийский крест
18.20 Тряпичный союз
20.20 Наша Russia
22.10 Иван
00.10 Охота на Пиранью
02.30 Дурак
04.45 Прозрение

РЕТРоТВ

06.00, 12.00, 18.00, 00.00 «Место встречи изменить нельзя»
07.15 Искатели приключений
09.05 Выкорми ворона
10.50 Приключения Тарзана в Нью-Йорке
13.10 Своя колея. Памяти Владимира Высоцкого
14.35 Советские биографии
15.25 Дело темное
16.10 Л.И. Брежнев. Смерть эпохи
16.55 «Кабачок «13 стульев»
19.15 «Песни войны в исполнении Людмилы Гурченко»
19.50 Бенефис Людмилы Гурченко
21.05 Моя морячка
22.25 Утренняя почта
23.00 Дорз: Концерт в Европе. Фильм-концерт
01.25 «Встречи для Вас. Виктор Павлов»
02.05, 03.50 «Ревизор»
05.10 «Бенефис Веры Васильевой»

ВТВ

06.00 «ТУРБО МИКСЕР»
07.00 «ТРИ КОТА»
07.05 «ЙОКО»
07.20 «ПРИКЛЮЧЕНИЯ ДИНО»
07.35 «МАША И МЕДВЕДЬ»
07.45 «МАШИНЫ СКАЗКИ»
07.50 «ФИКСИКИ»
08.00 «ЕРАЛАШ»
08.30, 18.00 «ВОРОНИНЫ»
09.30 «ЛЮБОВЬ БЕЗ ПЕРЕСАДОК»
11.20, 05.00 «СЕКРЕТАРЬ»
12.20 «УСПЕТЬ ЗА 24 ЧАСА»
13.20 «ВЫ ВСЕ МЕНЯ БЕСИТЕ»
14.20 «МИЛЛИОНЫ В СЕТИ»
15.00, 02.00 «ДЕТКА»
16.00 «МАМОЧКИ»
17.00, 20.00, 00.30 «УРАЛЬСКИЕ ПЕЛЬМЕНИ»
19.00 «ЗАКРЫТАЯ ШКОЛА»
21.00 «МЕСТЬ ПУШИСТЫХ»
22.40 «ОБИТЕЛЬ ЗЛА 3»
03.00 «НАНОЛЮБОВЬ»
04.00 «6 КАДРОВ»
04.30 «ЛОВИ МОМЕНТ»

RTVi

06.00, 06.45, 13.00, 13.45, 01.00, 01.45 «АТЛАНТИДА»
07.45, 10.20 М/ф
08.30, 18.00, 00.00 «СМЕРТЬ ШПИОНАМ!»
09.30, 21.40 «ЯЩИК ПАНДОРЫ»
11.30 «ОХ УЖ ЭТА НАСТЯ»
14.45, 15.30, 20.00, 20.45 «СЕВЕРНЫЙ ВЕТЕР»
16.30, 22.30, 02.35 Русский акцент
17.00, 19.00, 23.00 Новости RTVi
17.10, 19.10, 23.25, 04.00 Особое мнение
03.00 Тайм-код
04.35, 05.05, 05.30 Американский ликбез

Animal Planet

06.00, 05.36 Знакомство с орангутангами
06.25, 10.00 На свободу с питбулем
07.15, 11.50, 17.20 Будни ветеринара
08.10, 13.40, 19.10, 02.25 Необычные животные Ника Бейкера
09.05, 14.35, 18.15, 01.35 Аквариумный бизнес
10.55, 11.20, 23.45, 00.10 Ветеринар Бондай Бич
12.45, 21.55, 03.15 Укротители аллигаторов
15.30, 22.50, 04.02 Лучшие моменты
16.25 Королева львов
20.05, 00.40, 04.49 Опасная Южная Африка
21.00 Золтан - повелитель стаи

Sci-Fi

06.00, 06.45, 09.00, 09.45, 15.15, 16.00, 02.45, 03.30 Таинственные пути
07.30, 16.45, 04.15 Библиотекари
08.15, 20.00 Под куполом
10.30, 11.15, 20.45, 21.30, 00.30, 01.15 Флэш
12.00, 22.15, 02.00 Сотня
12.45, 17.30, 05.00 Декстер
13.45, 14.30, 18.30, 19.15, 23.00, 23.45 Звездные врата

Белсат

07.00, 08.35, 12.25, 14.00, 18.00, 19.30, 01.10 Студыя «Белсат»
07.40, 13.05, 18.40 Размова дня
08.00, 13.25 Людскія справы
10.05, 15.30, 21.00, 02.15 Аб'ектыў
10.30 Рэпартэр
10.55, 16.00 Міхаіл Жызнеўскі
11.30 Уладзімір Высоцкі
16.35 Лонданцы
17.25 Два на два
18.55 Наваградскія замкі
19.10 Першыя змагарныя гады незалежнасці
21.25 ПраСвет
22.05 Кабарэ смерці
23.45 Дом
02.40 Перапынак у трансляцыі

Российский сатирик-пародист	«Знак беды», автор	Мясное кушанье	Ягода в лесу	Залив на Аляске

Стих Некрасова	Ветеран белорусского футбола	Недруг	Старинный головной убор	Мужское имя	Цвет колорит

☺ ☺ ☺

На самом деле русским хакерам интересно взламывать исключительно друг друга, а почта Хиллари и прочий госдеп — это тренировка на кошечках.

☺ ☺ ☺

Ночь, ливень. Переезжает сумасшедший дом. Все едут в кузове грузовика, а один придурок поумнее, рядом с водителем, дорогу к новому зданию показывает:

— Направо! Теперь налево. Налево, направо, еще направо, налево, налево! Ура! Задавили!

☺ ☺ ☺

Молодая жена подает мужу на завтрак курицу. Тот откусывает кусок, ужасно морщится и говорит:

— Что ты внутрь напихала?

Жена:

— Я хотела напихать, дорогой, но там места не было!

☺ ☺ ☺

Я не настолько богат, чтобы покупать в банке в кредит деньги и платить за это в несколько раз дороже, чем он платит мне за депозиты.

Беларусь 1

06.10 Існасць
06.35, 21.40 «Сразу после сотворения мира»
08.30 Крупным планом
09.00, 12.00, 15.00 Новости
09.10 Клуб редакторов
09.50 «Сваты-4»
10.55 50 рецептов первого
12.10 Истории ремонта
12.45 Здоровье
13.30, 15.45 «Вместо неё»
15.15 Краіна
21.00 Панорама
01.25 День спорта

ОНТ

07.00, 08.05 «Субботнее утро»
08.00, 09.00, 16.00, 20.30 Наши новости
09.05 «Смешарики. Спорт»
09.25 «Здоровье»
10.30 «Смак»
11.15 «Идеальный ремонт»
12.15 «Умницы и умники»
13.05 «Юморинка»
13.20 «Удачу в придачу! с «Евроопт»
14.05 «Приключения Паддингтона»
16.15, 21.00 Новости спорта
16.20 «Теория заговора»
18.00 «Кто хочет стать миллионером?»
21.05 «Сегодня вечером»
22.35 «Подмосковные вечера»
23.30 «Обещание»

Беларусь 2

07.05 «Друзья ангелов»
07.50 «Гензель и Гретель»
08.50, 22.05 Телебарометр
08.55 «Счастливы вместе 4»
10.40 «Печать царя Соломона»
12.05 «Раздолбаи»
13.15 «Мир наизнанку»
14.15 «Барышня-крестьянка»
15.20 Копейка в копейку
16.10 «Моя большая греческая свадьба»
17.50 Репортер
18.40 «Битва экстрасенсов. 14 сезон»
20.40 «Свадьба вслепую»
22.00 Спортлото 6 из 49, КЕНО
22.10 «Верните мне красоту»
23.20 «Бросок кобры 2»

СТВ

06.45 «ЧУДАКИ»
08.05 «Анфас»
08.20 «ВЕРНИСЬ КО МНЕ»
10.20 «Ремонт по-честному»
11.00 «Минск и минчане»
11.30 «М и Ж»
11.50 «Золото. Обман высшей пробы»
13.30, 16.30, 19.30 «24 часа»
13.40 «Открытый разговор»
13.55, 23.50 «СУЕТА СУЕТ»
15.30 «Дальние родственники»
15.55 «Большой город»
17.50 «Самые ужасные эпидемии»
20.00 «СТВ спорт»
20.10 «Участок лейтенанта Качуры»

Беларусь 3

07.40 «Сіла веры»
08.05 «Беларуская кухня»
08.30, 12.50, 20.20 «Калейдаскоп»
08.45 «Блізня»
10.35 «Край»
11.00 «Размаўляем па-беларуску»
11.35 «Я хачу гэта ўбачыць!»
12.00 «Камертон»
12.25 «Навукаманія»
13.10 «Тэатр у дэталях»
13.35 «Подых струн»
14.15 «Эти глаза напротив»
15.40 «Дрэнны добры чалавек»
17.15 «Знак лёсу»
18.10 «Вазьму твой боль»
19.30 «Па хвалях нашай памяці»
20.40 «Калыханка»
21.05 «Апошні дзень»
21.40 «Іголка»
23.00 «Яна»
23.40 Мультфільмы

Евроспорт

03.30 Фигурное катание. Чемпионат Европы. Острава. Женщины. Произвольная программа.
05.00 Теннис. Australian Open. Женщины. 1/2 финала.
06.15 Теннис. Australian Open. Мужчины. 1/2 финала.
07.45 Теннис. Australian Open. Мужчины. 1/2 финала.
08.45 Теннис. Тележурнал «Гейм, сет и Матс».
09.15 Теннис. Australian Open. Женщины. 1/2 финала.
10.15 Теннис. Australian Open. Женщины. 1/2 финала.
11.15 Теннис. Тележурнал «Гейм, сет и Матс»-экстра. Прямая трансляция.
11.30 Теннис. Australian Open. Женщины. Финал. Прямая трансляция.
13.30 Теннис. Тележурнал «Гейм, сет и Матс». Прямая трансляция.
13.45 Теннис. Australian Open. Мужчины. Парный разряд. Финал. Прямая трансляция.
16.00 Санный спорт. Чемпионат мира. Инсбрук. Женщины. 2-я попытка.
16.45 Санный спорт. Чемпионат мира. Инсбрук. Двойки. 2-я попытка. Прямая трансляция.
17.30 Прыжки с трамплина. Кубок мира. Виллинген. Мужчины. Квалификация.
18.00 Прыжки с трамплина. Кубок мира. Виллинген. HS 145. Командные соревнования. Прямая трансляция.
20.00 Фигурное катание. Чемпионат Европы. Острава. Танцы. Произвольная программа.
21.30 Фигурное катание. Чемпионат Европы. Острава. Мужчины. Произвольная программа. Прямая трансляция.
00.00 Зимние виды спорта. Обзор событий.
01.00 Теннис. Australian Open. Женщины. Финал.
02.15 Теннис. Тележурнал «Гейм, сет и Матс».
02.30 Прыжки с трамплина. Кубок мира. Виллинген. HS 145. Командные соревнования.

РТР-Беларусь

07.00 «Комната смеха»
08.15 «Следствие ведут знатоки». «Из жизни фруктов»
11.00, 14.00 ВЕСТИ
11.20 «Живые истории»
12.10 «Семейный альбом»
13.00 «Наше дело»
13.15 «Пешком...»
14.15 «Укради меня»
17.25 «Субботний вечер»
19.00 «Картина мира»
20.00 ВЕСТИ В СУББОТУ
20.55 «Измайловский парк»
22.40 «Приговор идеальной пары»

НТВ-Беларусь

05.55 «Астропрогноз»
06.00, 08.20 «Адвокат»
08.00, 10.00, 14.00, 16.00 «Сегодня»
08.45 «Их нравы»
09.15 «Устами младенца»
10.25 Главная дорога
11.10 «Еда живая и мёртвая»
12.10 Квартирный вопрос
13.20 «Удача в придачу!»
14.15 «Двойные стандарты»
15.10 «ЧС - Чрезвычайная ситуация»
16.20 «Однажды...»
17.05 «Секрет на миллион»
19.00 «Центральное телевидение»
20.00 «Ты не поверишь!»
20.50 «Поезд на север»
00.05 «Живые легенды»

Беларусь 5

08.00 PRO спорт. Новости.
08.10 Биатлон. Чемпионат Европы. Спринт. Мужчины.
09.40 Биатлон. Чемпионат Европы. Спринт. Женщины.
11.25 Пит-стоп.
11.55 Биатлон. Чемпионат Европы. Гонка преследования. Мужчины. Прямая трансляция.
12.50 Баскетбол. Евролига. ЦСКА (Россия) – Эфес (Турция).
14.55 Биатлон. Чемпионат Европы. Гонка преследования. Женщины. Прямая трансляция.
15.45 Женщины и спорт. Документальный цикл. Мария Мамошук.
16.15 Нокаут-раунд.
16.45 Овертайм. КХЛ.
16.55 Хоккей. КХЛ. Динамо (Минск) – Барыс (Астана). Прямая трансляция (в перерывах - Овертайм. КХЛ).
19.20 Биатлон. Чемпионат Европы. Гонка преследования. Мужчины.
20.05 Биатлон. Чемпионат Европы. Гонка преследования. Женщины.
20.55 Гандбол. Чемпионат мира. Мужчины. 1/2 финала.
22.30 PRO спорт. Новости.
22.40 Гандбол. Чемпионат мира. Мужчины. Матч за 3-е место. Прямая трансляция.

Усадьба

06.00, 19.30 Дом вдали от дома
06.45, 20.15, 02.25 Альтернативный сад
07.15, 20.45, 02.55 Сравнительный анализ
07.40, 14.05, 00.45 Календарь дачника
07.55, 21.25 Зелёный штрих
08.05, 21.35, 03.35 Вершки корешки
08.20, 04.15 Проект мечты №121
08.45, 22.15, 04.40 Садовые истории с Оливией АндриакО
09.15 Ландшафтный дизайн
09.40, 00.55 Мегабанщики
10.10, 01.25 Усадьбы будущего
10.35, 01.55 История одной культуры
11.10 Жизнь в деревне
11.35 Безопасность
12.00, 22.45 Битва огородов
12.30, 23.15 Тихая моя родина
13.00, 23.45 Семейный обед
13.30, 00.15 Стройплощадка
14.00, 15.40 Сады мира
14.20 Дачные радости
14.50 Преданья старины глубокой
15.15 Секреты стиля
15.50 Детская мастерская
16.05 Лучки-пучки
16.20 Беспокойное хозяйство
16.45 Лучшие дома Австралии
17.10 Прогулка по саду
17.35 Частный сектор
18.05 Свежий срез
18.30 Мастер-садовод
19.00 Крымские дачи
21.10, 03.20 Чужеземцы
21.50 Проект мечты №122
03.45 Дома архитекторов в Израиле
05.05 10 самых больших ошибок
05.35 Нью-Йорк на крыше

ТВ3

06.00 М/ф
10.10 «Хроники московского быта»
11.00 «Доказательство вины»
11.35, 01.10 «Опасное заблуждение»
14.55 «Лего. Фильм»
16.40 «Громкие дела»
17.45 «Девяностые»
18.40, 05.30 «10 самых»
19.15 «Прошлым летом в Чулимске»
21.10 «Росомаха: Бессмертный»
23.45 «Сверхъестественное»
04.10 «Не родись красивой»

ТНТ

06.00 Где логика?
07.00, 07.30 Деффчонки
08.00, 19.00, 05.00 Экстрасенсы ведут расследование
09.30, 23.00, 00.00 Дом - 2
10.30 Дом-2
11.30 Stand Up
01.00 Comedy Баттл
02.00, 02.30 Ольга
03.00 Импровизация
04.00 Однажды в России

Киномикс

00.45 «Достоинство»
02.00 «Лос-Анджелесская история»
04.00 «Глория»
05.50 «Чёрное море»
07.40 «Эмпайр Стейт»
09.10 «Тропы»
10.55 «Шпион, выйди вон!»
12.55 «Цифровая радиостанция»
14.25 «Поля»
16.00 «Охотник на лис»
18.05 «Страшные сказки»
20.10 «Игра без правил»
21.50 «Ветер, который качает вереск»
23.55 «Последний вампир»

Дом Кино

04.20 «Неподдающиеся»
05.40 «Приходите завтра...»
07.20 «Девушка без адреса»
09.00 «Осторожно, модерн!»
10.30 «Формула любви»
12.10 «Белое солнце пустыни»
13.45, 00.55 «Тайны следствия»
19.00 «Карнавал»
21.50 «Однажды двадцать лет спустя»
23.15 «Зимний вечер в Гаграх»

Охота и рыбалка

06.00, 19.45 Охотничий альманах
06.25, 20.10 На охотничьей тропе
06.55, 20.40 Рыболовы
07.20, 21.20 Секреты «трудных» водоёмов
07.50, 11.20, 21.50, 02.10 Рыбалка без границ
08.20, 22.20 Приключения рыболова
08.45, 00.30 Кухня с Сержем Марковичем
09.00, 00.45 Энциклопедия рыбалки
09.30, 01.15 Загадки толстолобика
10.00, 01.45 Рыболов-эксперт
10.25 В зеркале вод
11.50, 02.40 Поймано в Африке
12.15 Первый лед последний лед
12.30, 22.45 Зимняя рыбалка в Приволжье
12.45, 23.00 Морская охота
13.15, 23.30 Охота в Северной Америке
13.45, 00.00 Сезон охоты
14.15 Популярная охота
14.30 Охота и рыбалка в Якутии
14.55 По следам Хемингуэя
15.25 Поплавочный практикум
15.55 Найти подходы к судаку
16.50, 04.00 Энциклопедия охоты
17.20 За косулей на весенние поля
17.45, 04.30 Рыбалка с Нормундом Грабовскисом
18.15, 05.00 Охотничьи меридианы
18.45, 05.30 Сомы Европы
19.15 Водный мир
03.05 На краю земли

МИР

06.00, 01.25 «Легальный допинг»
07.10, 05.40 М/ф
08.00 «Союзники»
08.25 «Я - волонтер»
09.00 «Ой, мамочки»
09.30 «Медицинская правда»
10.00, 16.00 Новости
10.15 «Сделано в СССР»
10.45 «Гараж»
12.40 «Любимые актеры»
13.10 «Бремя обеда»
13.40 «Деньги на двоих»
16.15 «Нина»
23.30 «Знак судьбы»

Viasat Explorer

06.00, 06.45 Уникальные дома из дерева
07.35, 20.00 Самые опасные дороги мира
08.40, 09.25, 21.00 Австралийские золотоискатели
10.10, 11.00 Ковбои ледяных вод
11.50, 12.10 Братские проекты
12.35, 12.55 Братья в новом доме
13.20 Взрывная команда
14.20, 15.05 Супердальнобойщики
15.55, 16.40 Деревенский дом
17.30, 18.00, 18.30, 19.00, 19.30 Короли свалки
21.50, 22.15 Нефритовая лихорадка
22.40 Старатели
23.30 В поисках дикарей
00.25 Небесные воины
01.20, 02.20 Битвы роботов
03.25, 03.50, 04.20, 04.45 Невероятные изобретения
05.15, 05.35 Торги по-крупному

Viasat History

06.50, 23.00 Шесть королев Генриха VIII
07.35, 08.50, 05.20, 05.44 Невероятные изобретения
08.00 Чего стоит империя
09.20, 21.05 Династия Романовых
10.20, 11.10, 12.00, 12.50, 13.40 Эхо войны
14.35 Кровью и железом
15.40, 16.25, 04.25 Тени средневековья
17.10, 18.05 В поисках библейской истины
19.00, 20.00 Большие ожидания
22.10 Американские принцессы на миллион долларов
23.50 Захватывающая история криминалистики
00.50 Лучшие убийцы древних времён
01.40 Спецназ древнего мира
02.35 Секретные операции
03.30 Охотники за мифами

ТВ 21

10.00, 18.00, 02.00 Братья Карамазовы
10.50, 18.50, 02.50 Развод по-итальянски
12.35, 20.35, 04.35 Зимняя песня
14.40, 22.40, 06.40 45 лет
16.20, 00.20, 08.20 Слепой горизонт

ТВ 1000

06.10, 18.10 Посвященный
08.00 Интервью с вампиром
10.15 Как заниматься любовью по-английски
12.10 Куда приводят мечты
14.10 Переправа 2
16.25 А вот и она
20.10 Ничего личного
22.25 Госпожа горничная
00.25 Тихая гавань
02.30 Власть страха
04.25 Лофт

ТВ 1000 Русское кино

06.20 Наша Russia
08.05 Иван
10.05 Охота на Пиранью
12.20 Аршин Мал Алан
14.15 Дурак
16.35 Прозрение
18.25 Всё и сразу
20.20 Весь этот джем
22.20 Пятница
00.10 Родина
02.20 Братья Ч
04.10 Край

РЕТРоТВ

06.00, 12.00, 18.00 «Место встречи изменить нельзя»
07.10 Своя колея. Памяти Владимира Высоцкого
08.35 Советские биографии
09.25 Дело темное
10.10 Л.И. Брежнев. Смерть эпохи
10.55 «Кабачок «13 стульев»
13.15 «Песни войны в исполнении Людмилы Гурченко»
13.50 Бенефис Людмилы Гурченко
15.05 Моя морячка
16.25 Утренняя почта
17.00 Дорз: Концерт в Европе. Фильм-концерт
19.25 «Встречи для Вас. Виктор Павлов»
20.05, 21.50 «Ревизор»
23.10 «Бенефис Веры Васильевой»
00.00 Дискотека 80-х
02.30 Большое ограбление поезда
02.40 Шерлок младший
03.25 Джазовый концерт «Американский биг-бэнд»

ВТВ

06.00, 04.00 «6 КАДРОВ»
07.00 «МИЯ И Я»
07.30 «ЕРАЛАШ»
08.30 «ТРИ КОТА»
08.35 «ЙОКО»
08.50 «ПРИКЛЮЧЕНИЯ ДИНО»
09.10 «ФИКСИКИ»
09.20 «МАШИНЫ СКАЗКИ»
09.25 «МАША И МЕДВЕДЬ»
09.30 «АЛИСА ЗНАЕТ, ЧТО ДЕЛАТЬ»
10.00 «ОСТОРОЖНО: ДЕТИ!»
10.30 «ПАПИНЫ ДОЧКИ»
11.30 «ОТЕЛЬ ЭЛЕОН»
13.30, 01.20 «ТУРБО МИКСЕР»
15.30 «ОРЁЛ ДЕВЯТОГО ЛЕГИОНА»
17.40 «РЕАЛЬНАЯ БЕЛКА»
19.20 «ПОМПЕИ»
21.20, 22.20 «УРАЛЬСКИЕ ПЕЛЬМЕНИ»
23.20 «ДРУГОЙ МИР 2: ЭВОЛЮЦИЯ»
04.30 «ЛОВИ МОМЕНТ»
05.00 «ЯСНОВИДЯЩАЯ»

RTVi

06.00, 06.30, 04.00, 04.30, 05.00, 05.30 Американский ликбез
07.00, 07.30 Русский акцент
08.00 «ОСЛИНАЯ ШКУРА»
09.30 «ЦАРЕВИЧ ПРОША»

28 января СУББОТА

ИМЕНИНЫ В ЭТОТ ДЕНЬ
Павел, Иван, Прохор, Гавриил
ПО КАТОЛИЧЕСКОМУ КАЛЕНДАРЮ
Томаш, Юлиан, Петр

11.00 М/ф
11.30 «ДОМ С ПРИВИДЕНИЯМИ»
13.00 «ДВЕ ИСТОРИИ О ЛЮБВИ»
14.45 «ЛАБИРИНТЫ ЛЮБВИ»
16.15 «ЛЮБИМЫЙ ПО НАЙМУ»
18.00 В Нью-Йорке с В. Топаллером
19.00 Тайм-код
20.00 Новости RTVi
20.15 Особое мнение
21.00 Израиль за неделю
22.00, 01.00 «ЖИЗНЬ НА ДВОИХ»
23.30, 02.30 «ЭКСТРЕННОЕ ТОРМОЖЕНИЕ»

Animal Planet

06.00, 05.36 Школа горилл
06.25, 18.15 Опасная Южная Африка
07.15 Правосудие Техаса
08.10, 19.10 Спасение диких животных
09.05 Будни ветеринара
10.00, 17.20 Дома на деревьях
10.55, 11.20, 20.05, 20.30 Сроднившиеся с обезьянами
11.50, 23.45 Смертельные острова
12.45, 00.40 Косатки - убийцы
13.40, 14.35, 01.35, 02.25 Операция «Кит»
15.30, 03.15 Фарерские острова
16.25, 04.02 Китовые войны
21.00 Перед лицом опасности
21.55, 22.50 Укротители аллигаторов
04.49 Речные монстры

Sci-Fi

06.00, 06.45, 07.30, 08.15, 09.00, 04.25, 05.15 Оборотень
09.45, 10.30, 11.15, 12.00, 12.45 Звездные врата
13.30, 14.15, 15.00, 15.45, 16.30 Под куполом
17.15, 18.00, 18.45, 19.30, 22.25, 23.10 Флэш
20.15 Спросони
23.55, 00.40, 01.25 Грань
02.10, 02.55, 03.40 Библиотекари

Белсат

07.00, 08.25 Студыя «Белсат»
07.35 Размова дня
07.55 Наваградскія замкі
08.10 Першыя змагарныя гады незалежнасці
09.55, 21.00, 00.25 Аб'ектыў
10.20, 13.10, 00.45 ПраСвет
10.55 Фільм са страшнаю назваю
11.05 Дзіўны свет ката Філімона
11.15 Прыгоды ката Філімона
11.25 Таямніца Саґалі
11.50 Гісторыя пад знакам Пагоні
11.55 Міхал Казімір Агінскі
12.15 Асабісты капітал
12.40 Два на два
13.45 Хадаркоўскі
15.40 Дом
17.10 Рэпартэр
17.30 Над Нёмнам
17.45 Пракурор
18.30 Праз вечнасць
19.50 Зона «Свабоды»
20.30 Belsat Music LIVE
21.15 Форум
22.00 Наркагандаль
01.20 Кабарэ смерці
03.00 Зоры не спяць
03.25 Перапынак у трансляцыі

Рассказ Шолохова	Трио в квадрате	Здравица	Итог рыбалки	Посуда для вина	Гектар

Японский город	Натуральная ткань	Вход для Карлсона	Ветеран сов. футбола	Предмет мебели	Перед Тельцом	Нота	Большие весы

☺ ☺ ☺

Вовочку спрашивают:

— Кто тебе нарисовал этого зайчика?

— Папа.

— А твоя мама умеет рисовать?

— Нет, она только у себя на лице умеет.

☺ ☺ ☺

Новогоднее застолье.

Вынимая лицо из оливье, мужик спрашивает:

— Скажите, пожалуйста, где живет Ваня Кузьмин?

— Да это же ты и есть! — отвечает сосед по застолью.

— Это я знаю, но ты скажи, где я живу?

☺ ☺ ☺

А почему после старого Нового года нет старых новогодних каникул?!

☺ ☺ ☺

На первом свидании надо проявить себя с самой лучшей стороны, поэтому Зинаида взяла с собой термос с борщом.

☺ ☺ ☺

Странный русский язык: бесчеловечно и безлюдно — не синонимы.

☺ ☺ ☺

Я не такая, я жду вай-фая...

29 января ВОСКРЕСЕНЬЕ

ИМЕНИНЫ В ЭТОТ ДЕНЬ
Максим, Петр, Леонилла, Ефимия
ПО КАТОЛИЧЕСКОМУ КАЛЕНДАРЮ
Болеслава, Франциск

Беларусь 1

06.35 «Сразу после сотворения мира»
08.30 Народное утро
09.00, 12.00, 12.10, 15.00 Новости
09.10 «Арсенал»
09.40 «Сваты-4»
10.50 «50 рецептов первого»
12.35 Коробка передач
13.10 «Красотка»
15.15 Твой город
15.30 Вокруг планеты
16.15 Тайны следствия
16.50 «Избранница»
20.35 Навіны надвор'я
21.00 Главный эфир
22.10 «Тариф на прошлое»

ОНТ

07.00, 08.05 «Воскресное утро»
09.05 «Воскресная проповедь»
09.20 «Смешарики. ПИН-код»
09.40 «Непутевые заметки»
10.00 «Пока все дома»
10.55 «Фазенда»
11.30 «Открытие Китая»
12.05 «Перехват»
13.40 «Валерий Ободзинский. «Вот и свела судьба...»
14.40 «Вертикаль»
16.00 Наши новости
16.15 Новости спорта
16.20 «Стряпуха»
17.35 «Владимир Высоцкий. «Я не верю судьбе...»
18.35, 21.05 «Голосящий КиВиН»
20.00 Контуры
22.50 В. Высоцкий «Своя колея»
00.30 «Четвертый»

Беларусь 2

07.05 «Друзья ангелов»
07.50 «Умная дочь крестьянина»
08.50, 21.00 Телебарометр
08.55 «Раздолбаи»
10.05 «Мир наизнанку»
11.05 «Моя большая греческая свадьба»
12.45 «Мой домашний динозавр»
14.35 «Любовь онлайн»
15.45 «Универ-шеф»
16.20 «Онлайн. Вне сети»
16.50 «Печать царя Соломона»
18.15 Понять и обезвредить
18.50 «Бросок кобры 2»
20.40 Два рубля
21.30, 22.05 «Папа попал»
22.00 Спортлото 5 из 36, КЕНО
00.05 «Supergнянь 2»

СТВ

06.05, 08.10, 11.40, 13.40, 20.25 «День военной тайны»
07.45 «Добро пожаловаться»
10.30, 16.50 «Автопанорама»
11.00 «Большой завтрак»
13.30, 16.30 «24 часа»
14.30, 00.00 «ГДЕ НАХОДИТСЯ НОФЕЛЕТ?»
16.00 «Центральный регион»
17.20 «Военная тайна с Игорем Прокопенко»
19.30 «Неделя»
22.10 «СОМНЕНИЕ»

Беларусь 3

07.35 «Беларуская кухня»
08.00, 12.45, 20.25 «Калейдаскоп»
08.15 «Вазьму твой боль»
09.40 «Музеі Беларусі»
10.05 «Наперад у мінулае»
10.30 «Нацыянальны хіт-парад»
11.25 «Выйсце ёсць»
11.50 «Вечары ў Маладзечне»
13.00 «Я хачу гэта ўбачыць!»
13.25 «Шлягеры назаўжды»
15.00 «Шэрлак Холмс і здарэнне ля вадаспада Вікторыя»
18.10 «Дрэнны добры чалавек»
19.45 «Апошні дзень»
20.40 «Калыханка»
21.05 «Блізня»
22.50 «Навукаманія»
23.15 «Мои года - моё богатство»

Евроспорт

03.30 Фигурное катание. Чемпионат Европы. Острава. Мужчины. Произвольная программа.
05.00 Теннис. Australian Open. Мужчины. 1/2 финала.
06.00 Теннис. Australian Open. Мужчины. 1/2 финала.
07.00 Теннис. Australian Open. Женщины. Финал.
08.00 Теннис. Australian Open. Микст. Финал. Прямая трансляция.
10.00 Теннис. Australian Open. Мужчины. 1/2 финала.
11.15 Теннис. Тележурнал «Гейм, сет и Матс»-экстра. Прямая трансляция.
11.30 Теннис. Australian Open. Мужчины. Финал. Прямая трансляция.
14.45 Теннис. Тележурнал «Гейм, сет и Матс». Прямая трансляция.
15.00 Горные лыжи. Кубок мира. Гармиш-Партенкирхен. Мужчины. Слалом-гигант. 2-я попытка. Прямая трансляция.
16.15 Санный спорт. Чемпионат мира. Инсбрук. Мужчины. 2-я попытка.
17.00 Прыжки с трамплина. Кубок мира. Виллинген. HS 145. Прямая трансляция.
19.00 Тележурнал WATTS.
19.15 Теннис. Australian Open. Мужчины. Финал.
21.00 Зимние виды спорта. Обзор событий.
22.00 Прыжки с трамплина. Кубок мира. Виллинген. HS 145.
23.00 Теннис. Australian Open. Мужчины. Финал.
00.45 Теннис. Тележурнал «Гейм, сет и Матс».

РТР-Беларусь

07.00, 13.20 «Комната смеха»
07.30 «Приговор идеальной пары»
11.00, 14.00 ВЕСТИ
11.20 «Сам себе режиссер»
12.10 «Смехопанорама»
12.40 «Утренняя почта»
14.15 «Смеяться разрешается»
16.45 «Соната для Веры»
20.00 ВЕСТИ НЕДЕЛИ
21.45 «Китайский Новый год»
23.20 «Воскресный вечер с Владимиром Соловьевым»

НТВ-Беларусь

06.10 «Астропрогноз»
06.15, 08.20 «Адвокат»
08.00, 10.00, 16.00 «Сегодня»
08.50 «Их нравы»
09.25 Едим дома
10.25 «Первая передача»
11.05 «Чудо техники»
12.05 «Дачный ответ»
13.10 «НашПотребНадзор»
14.15 «Тоже люди»
15.10 «ЧС - Чрезвычайная ситуация»
16.20 «Следствие вели...»
18.05 «Новые русские сенсации»
19.00 Итоги недели
20.25 «Из жизни капитана Черняева»
23.45 «Таинственная Россия»

Беларусь 5

08.00 PRO спорт. Новости.
08.10 Биатлон. Чемпионат Европы. Гонка преследования. Мужчины.
09.00 Биатлон. Чемпионат Европы. Гонка преследования. Женщины.
09.50 Легкая атлетика. Мировой тур-2017. Бостон.
11.55 Биатлон. Чемпионат Европы. Супермикс. Прямая трансляция.
12.55 Мини-футбол. Чемпионат Беларуси. Лидсельмаш (Лида) – Дорожник (Фаниполь). Прямая трансляция.
14.55 Биатлон. Чемпионат Европы. Смешанная эстафета. Прямая трансляция.
16.25 Гандбол. Чемпионат мира. Мужчины. Матч за 3-е место.
17.55 Баскетбол. Единая лига ВТБ. Зенит – Цмокі-Мінск. Прямая трансляция.
19.30 Гандбол. Чемпионат мира. Мужчины. Финал. Прямая трансляция.
21.30 Хоккей для всех.
22.00 PRO спорт. Новости.
22.10 Биатлон. Чемпионат Европы. Супермикс.
23.15 Биатлон. Чемпионат Европы. Смешанная эстафета.

Усадьба

06.00 Дом вдали от дома
06.45, 20.20, 02.30 Альтернативный сад
07.15, 20.50, 03.00 Сравнительный анализ
07.40, 21.15, 03.25 Чужеземцы
07.55, 14.50 Зелёный штрих
08.05, 21.35 Вершки корешки
08.20, 04.15 Проект мечты №126
08.45, 22.15, 04.40 Садовые истории с Оливией АндриакО
09.15 Дачные радости
09.40, 01.05 Преданья старины глубокой
10.10, 01.30 Секреты стиля
10.35 Сады мира
10.40, 02.00 Детская мастерская
10.55, 02.15, 03.40 Лучки-пучки
11.10 Беспокойное хозяйство
11.40 Лучшие дома Австралии
12.00, 22.45 Прогулка по саду
12.30, 23.10 Частный сектор
13.00, 23.40 Свежий срез
13.25, 00.05 Мастер-садовод
13.50, 00.35 Крымские дачи
14.20 Ландшафтный дизайн
14.55 Мегабанщики
15.25 Усадьбы будущего
15.55 История одной культуры
16.25 Жизнь в деревне
16.50 Безопасность
17.15 Битва огородов
17.45 Тихая моя родина
18.15 Семейный обед
18.45 Стройплощадка
19.15, 03.55 Календарь дачника
19.30 Битва садоводов
21.30 Зелёный уголок
21.50 Проект мечты №127
05.05 10 самых больших ошибок
05.35 Нью-Йорк на крыше

ТВ3

06.00 М/ф
10.15 «Барышня и кулинар»
10.50 «Далеко и еще дальше»
11.50, 01.40 «Тайны следствия»
15.05 «Жена. История любви»
16.20, 17.20, 18.25 «Ревизорро»
20.50 «Без обмана»
21.45 «Форсаж 2»
23.45 «Осторожно мошенники!»
00.15 «Сверхъестественное»
04.40 «Траектория судьбы»

ТНТ

06.00 Где логика?
07.00, 07.30 Деффчонки
08.00, 05.00 Экстрасенсы ведут расследование
09.00, 23.00, 00.00 Дом - 2
10.00 Дом-2
11.00, 22.00 Stand Up
12.00, 03.00 Импровизация
13.00 Открытый микрофон
14.00, 04.00 Однажды в России
15.00, 15.30, 16.00, 16.30 ЧОП
17.00, 17.30, 18.00, 18.30 Реальные пацаны
19.00, 19.30, 20.00, 20.30, 21.00, 21.30 Бородач
01.00 Не спать!
02.00, 02.30 Ольга

Киномикс

01.20 «Доберман»
03.00 «В компании мужчин»
05.00 «Территория»
07.30 «Шальные деньги»
09.05 «Человек ноября»
10.50 «Номер 44»
13.00 «Спуск 2»
14.30 «Пресная вода»
16.00 «Поезд на Юму»
17.55 «Джейн берет ружье»
19.30 «Достоинство»
20.45 «Омерзительная восьмерка»
23.25 «Детка»

Дом Кино

04.00 «Однажды двадцать лет спустя»
05.15 «Карнавал»
08.05 «Вокзал для двоих»
09.00 «Осторожно, модерн!»
10.30 «Принцесса на бобах»
12.30 «Осенний марафон»
14.15 «Три плюс два»
15.55 «Полосатый рейс»
17.35 «Королева бензоколонки»
19.00 «По семейным обстоятельствам»
21.30 «Мимино»
23.20 «Опасно для жизни!»
01.00 «За спичками»
02.40 «Блондинка за углом»

Охота и рыбалка

06.00, 19.45 Рыбалка за рыбалкой
06.25, 12.15, 20.10, 23.25 Рыбалка с Нормундом Грабовскисом
06.55, 20.40 Рыболовы
07.25, 21.10 Секреты «трудных» водоёмов
07.55, 21.40 Оружейные дома мира
08.20, 22.05 Охота и рыбалка с Гарри Льюисом
08.45, 01.25 Популярная охота
09.00, 01.40 Охота и рыбалка в Якутии
09.25, 02.05 По следам Хемингуэя
09.55, 02.35 Поплавочный практикум
10.25 Найти подходы к судаку
11.20, 22.30 Энциклопедия охоты
11.45, 23.00 За косулей на весенние поля
12.45, 23.55 Охотничьи меридианы
13.15, 00.25 Сомы Европы
13.45, 00.55, 05.15 Водный мир
14.15, 05.45 Кухня с Сержем Марковичем
14.30 Энциклопедия рыбалки
15.00 Загадки толстолобика
15.30 Рыболов-эксперт
15.55 В зеркале вод
16.50 Рыбалка без границ
17.20 Поймано в Африке
17.45 Первый лед последний лед
18.00, 04.00 Зимняя рыбалка в Приволжье
18.15, 04.15 Морская охота
18.45 Охота в Северной Америке
19.15 Сезон охоты
03.05 Рыболовные путешествия
04.45 Горная охота с Эдуардом Бендерским

МИР

06.00 «Миллион вопросов о природе»
06.15 «Такие странные»
06.45, 08.55 М/ф
08.00 «Культ/Туризм»
08.30 «Беларусь сегодня»
09.30 «Почему я?»
10.00, 16.00 Новости
10.15 «Подстава»
13.35 «Звезда в подарок»
14.05 «Месть пушистых»
16.15, 22.00 «Маша в законе-2»
21.00 Итоговая программа «Вместе»
00.45 «Нина»

Viasat Explorer

06.10, 06.40, 07.15, 07.45, 08.15 Короли свалки
08.50, 09.30, 10.15 Крупная и злая рыба
11.00, 11.45 Great Wild North
12.30, 13.15, 14.05, 14.50 Австралийские золотоискатели
15.40, 16.40 Битвы роботов
17.40, 04.45 Строители суперкаров
18.30 Самые опасные дороги мира
19.30, 19.50 Дома на воде
20.15 Деревенский дом
21.00 Уникальные дома из дерева
21.45 Старатели
22.30, 22.50 Дроны
23.15, 23.40, 00.05 Невероятные изобретения
00.35 Взрывная команда
01.30, 02.15 Супердальнобойщики
03.05, 03.55 Грандиозные переезды
05.35 Демонтаж

Viasat History

06.15 Музейные тайны
07.00 Выдающиеся женщины мировой истории
08.00 Чего стоит империя
08.55, 05.15, 05.40 Невероятные изобретения
09.20, 03.30 Охотники за мифами
10.15, 11.15 Отчаянные дегустаторы отправляются
12.20, 13.10, 14.00, 14.50, 15.40 Заговор
16.30, 22.00 Большие ожидания
17.35 Женщины эпохи Реставрации
18.45, 19.50, 20.55 О любви британцев к танцам
23.00 Изгнанники
00.00 Величайшие мистификации в истории
00.50 Лучшие убийцы древних времён
01.40 Спецназ древнего мира
02.35 Секретные операции
04.25 Тени средневековья

ТВ 21

10.00, 18.00, 02.00 Братья Карамазовы
10.50, 18.50, 02.50 Сексоголик
12.25, 20.25, 04.25 Красные башмачки
14.45, 22.45, 06.45 Север
16.05, 00.05, 08.05 Открытые сердца

ТВ 1000

06.10, 18.15 Одноклассники
08.00 Госпожа горничная
09.55 Тихая гавань
11.55 Ничего личного
14.10 Лофт
16.05 Власть страха
20.10 Обитель проклятых
22.10 Воспоминания о будущем
00.30 Как поймать монстра
02.15 Коматозники
04.10 Джо

ТВ 1000 Русское кино

06.20 Весь этот джем
08.15 Пятница
09.50 Родина
12.05 Десять негритят
14.30 Всё и сразу
16.15 Край
18.25 Любовь напрокат
20.20 На крючке
22.10 Иерей-сан
00.10 Про любоff
02.20 Благословите женщину
04.35 Папа

РЕТРоТВ

06.00, 12.00 «Место встречи изменить нельзя»
07.15 «Песни войны в исполнении Людмилы Гурченко»
07.50 Бенефис Людмилы Гурченко
09.05 Моя морячка
10.25 Утренняя почта
11.00 Дорз: Концерт в Европе. Фильм-концерт
13.25 «Встречи для Вас. Виктор Павлов»
14.05, 15.50 «Ревизор»
17.10 «Бенефис Веры Васильевой»
18.00 Дискотека 80-х
20.30 Большое ограбление поезда
20.40 Шерлок младший
21.25 Джазовый концерт «Американский биг-бэнд»
00.00, 01.25 «Следствие ведут ЗнаТоКи. Дело № 17 «Он где-то здесь»
02.55 Весь я
04.25 Человек с дождем в ботинках

ВТВ

06.00, 23.00, 04.00 «6 КАДРОВ»
07.00 «МИЯ И Я»
07.30 «ЕРАЛАШ»
08.30 «ТРИ КОТА»
08.35 «ЙОКО»
08.50 «ПРИКЛЮЧЕНИЯ ДИНО»
09.10 «ФИКСИКИ»
09.20 «МАШИНЫ СКАЗКИ»
09.25 «МАША И МЕДВЕДЬ»
09.30 «АЛИСА ЗНАЕТ, ЧТО ДЕЛАТЬ»
10.00 «ОСТОРОЖНО: ДЕТИ!»
10.30 «ПАПИНЫ ДОЧКИ»
11.30, 00.50 «ТУРБО МИКСЕР»
12.00 «УСПЕТЬ ЗА 24 ЧАСА»
13.00 «ОТЕЛЬ ЭЛЕОН»
15.30 «БУЛЬ И БИЛЛ»
17.10 «ПРИКЛЮЧЕНИЯ МИСТЕРА ПИБОДИ И ШЕРМАНА»
19.00 «УРАЛЬСКИЕ ПЕЛЬМЕНИ»
21.00 «ВОЙНА БОГОВ: БЕССМЕРТНЫЕ»
00.00 ЕВРОПЕЙСКИЙ ПОКЕРНЫЙ ТУРНИР
04.30 «ЛОВИ МОМЕНТ»
05.00 «ЯСНОВИДЯЩАЯ»

RTVi

06.00, 06.30 Русский акцент
07.00 Израиль за неделю
08.00 Особое мнение
08.40 «ОХ УЖ ЭТА НАСТЯ»
10.00 «ТАМ НА НЕВЕДОМЫХ ДОРОЖКАХ»
11.15 «НЕВИННЫЕ СОЗДАНИЯ»
12.45 «ПОСЛЕДНЯЯ ДВОЙКА»
14.00 «ЖИЗНЬ НА ДВОИХ»
15.30 «ПУТЕШЕСТВИЕ ВО ВЛЮБЛЕННОСТЬ»
17.15 «ЧУДЕСА В РЕШЕТОВЕ»
19.00 В Нью-Йорке с В. Топаллером
20.00 Новости RTVi
20.30 Непрямой эфир
21.00, 00.30 «О, СЧАСТЛИВЧИК!»
22.45, 03.45 «СТАЯ»
02.15, 02.45, 03.15, 05.30 Американский ликбез

Animal Planet

06.00, 05.36 Школа горилл
06.25, 19.10 Ветеринар Аляски
07.15, 21.00 Дома на деревьях
08.10, 20.05 Будни ветеринара
09.05, 17.20 Перед лицом опасности
10.00 Опасная Южная Африка
10.55, 11.20 Сроднившиеся с обезьянами
11.50, 23.45 Человек, гепард, природа
12.45, 13.40, 14.35, 15.30, 16.25, 00.40, 01.35, 02.25, 03.15, 04.02 Необычные животные Ника Бейкера
18.15 Ветеринар Роки-Маунтин
21.55, 22.50 Укротители аллигаторов
04.49 Логово гигантов

Sci-Fi

06.00, 13.35, 05.35 Спросони
08.10, 08.55, 15.45, 16.30, 17.15, 18.00, 18.45, 19.30, 20.15 Флэш
09.40, 10.30, 11.20, 12.05, 12.50 Звездные врата
21.00, 21.45, 22.30, 23.15, 00.00 Сотня
00.45, 01.40 Декстер
02.35, 03.20 Библиотекари
04.05, 04.50 Оборотень

Белсат

07.00, 21.00, 00.35 Аб'ектыў
07.15 ПраСвет
07.50 Гісторыя пад знакам Пагоні
07.55 Фільм са страшнаю назваю
08.05 Дзіўны свет ката Філімона
08.15 Прыгоды ката Філімона
08.25 Між намі, бусламі
08.50 Пінгвінік Пік-Пок
09.00 Таямніца Саґалі
09.25 Першыя змагарныя гады незалежнасці
09.45 Рэпартэр
10.05 Над Нёмнам
10.20 Зона «Свабоды»
10.55 Маю права
11.20 Форум
12.05 Людскія справы
12.35 Наваградскія замкі
12.55 Дзе знайсці матывацыю беларускаму пенсіянеру
13.20, 21.15 Belsat Music LIVE
13.45 Праз вечнасць
15.05, 23.50 Пракурор
15.50 Наркагандаль
18.15 Кулінарныя падарожжы Робэрта Макловіча
18.45 Зімовыя хваробы
19.05 «Жэстачайшы»
19.30 Партрэт
20.10 Горад затопленых багоў
21.40 «Вівіен Амсалем хоча развесціся»
21.55 Вівіен Амсалем хоча развесціся
00.50 Адна вайна
02.15 Перапынак у трансляцыі

Голос В. Кипелова	Др.-греч. философ	Луговое растение	Крестный отец	Скользкая площадка

Музыкальный инструмент	Монах	Корм для скота	Фантастический напиток	Пахарь в ярме	Крюк на суднах	Белый медведь	Электричество

Анекдоты

☺ ☺ ☺

Невест обычно любят больше жён. Поэтому многие мужчины не хотят жениться.

☺ ☺ ☺

Самое большое преимущество любовницы заключается в том, что с ней можно поговорить о недостатках жены. Попробуйте поговорить с женой о недостатках любовницы.

☺ ☺ ☺

Навальный сказал, что судебные сроки давности в политике должны быть отменены.

Интересно, он декабристам срок прибавит или, наоборот, их оправдает?

☺ ☺ ☺

Гид-переводчик водит по Питеру группу туристов из Европы.

— А там вы видите наш новый стадион в форме летающей тарелки. Он называется Зенит-Арена и стоит миллиард евро... Нет, мадам, летать он не может... Даже за такие деньги.

☺ ☺ ☺

Всему миру уже давно пора понять — если ваши проблемы из-за России, то это ваши проблемы.

Каким гриппом в этом сезоне могут заболеть белорусы

В Беларуси низкий уровень заболеваемости ОРВИ, в том числе гриппом. Сезонный подъем медики ожидают к концу января — началу февраля. Специалисты надеются, что из-за высокого уровня вакцинации населения и в этом году эпидемии у нас не будет.

Как отличить грипп от другой вирусной инфекции

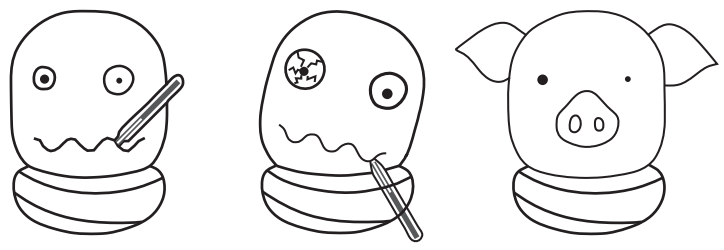

	Другие ОРВИ	Грипп	Свиной грипп
Симптомы	Начинается насморк, появляется боль в горле и зеве, кашель. Температуры может не быть, она может повыситься сразу или через несколько дней.	Резко поднимается температура, начинается интоксикация, светобоязнь, боли в костях, мышцах, постепенно усиливается сухой кашель, начинается слезотечение, примерно на третий день начинается насморк.	Такие же симптомы, как и у обычного гриппа.
Инкубационный период	1-5 дней.	От нескольких часов до двух дней.	От нескольких часов до двух дней.
Лечение	В зависимости от симптомов.	При тяжелом течении: специальные противовирусные препараты озельтамивира с торговыми названиями «Флустоп» и «Тамифлю».	Специальные противовирусные препараты озельтамивира с торговыми названиями «Флустоп» и «Тамифлю».
Осложнения	Бронхит, синусит, отит, пневмония.	Чаще всего бактериальная пневмония.	Чаще всего вирусная пневмония.

TUT.BY

Сейчас белорусы в основном болеют аденовирусами, риновирусами, респираторно-синцитиальным вирусом. Специалисты регистрируют единичные случаи гриппа. По словам Инны Карабан, заместителя начальника отдела гигиены, эпидемиологии и профилактики Минздрава, уровень заболеваемости на данный момент низкий.

— Подъем гриппозной заболеваемости ожидаем, как обычно, к концу января — началу февраля. Но учитывая, что вакцинировано около 41% населения, надеемся, что у нас эпидемии гриппа не будет, — отмечает специалист.

Именно благодаря вакцинации эпидемии гриппа в Беларуси не было в прошлом и позапрошлом годах. В прошлом году прививку от гриппа сделали около 42% белорусов. По словам Инны Карабан, в этом году люди чаще прививались за счет предприятий, чем своих средств.

Какие именно штаммы гриппа будут преобладать в этом сезоне, говорить рано. Конкретные выводы можно сделать, когда начнут регистрировать достаточное для аналитики количество случаев заболевания. Тем не менее в этом сезоне медики ожидают циркуляцию четырех штаммов вируса гриппа: группы А (пандемического или свиного H1N1 и гонконгского H3N2) и группы В (линий Ямагата и Виктория).

По словам собеседницы, прививка защищает от вышеперечисленных вирусов, так как штаммы вирусов в вакцинах обновляются ежегодно.

— Анализ данных делают на основании информации по заболеваемости в Южном полушарии для Северного полушария, и наоборот. Ошибочные предсказания по составу вакцины бывают очень редко, — объясняет Инна Карабан.

Самый лучший период для вакцинации — октябрь-ноябрь, но сделать прививку можно было и до середины декабря. Иммунитет вырабатывается в течение двух-четырех недель.

Минздрав будет передавать в налоговую данные о безработных пациентах только с их согласия

Минздрав разослал в медучреждения письмо о том, как правильно передавать в налоговую данные о тунеядцах. Этот вопрос обсуждался на специальном совещании в конце прошлого года, текст письма размещен на сайте Минздрава. В частности, там сказано, что передавать данные можно только с письменного согласия граждан.

Как говорят в Минздраве, на совещании госорганы договорились «о необходимости снятия социальной напряженности по вопросам реализации норм декрета №3». Речь идет о том, чтобы исключить необоснованные требования по уплате сбора на финансирование госрасходов к тем гражданам, которые не работали, но в 2015 году перенесли «определенные заболевания (травмы), а также к женщинам, состоявшим под медицинским наблюдением во время беременности, родов и в послеродовой период».

В своем письме Минздрав поручил предоставлять таким гражданам выписки из медицинских документов установленной формы, а также эпикриза медицинской карты стационарного пациента (его дубликата), подтверждающего конкретный период оказания медицинской помощи в стационарных условиях.

При этом в письме Минздрава уточняется, что при оформлении выписки из медицинских документов указание диагноза не требуется.

Однако самым важным является то, что теперь «с целью соблюдения врачебной тайны» медучреждения будут предоставлять налоговым данные о безработных только с их письменного согласия. Оригинал письменного согласия должен быть приложен к запросу налоговой.

FINANCE.TUT.BY

Страницу подготовила Анна ВОЛОДАЩУК

ЗАГЛЯНЕМ У СЯМЕЙНЫ АЛЬБОМ

Жывая памяць пра продкаў

Фотаздымкі свайго прапрадзядулі і сваёй прабабулі сланімчанка Даша Праўдзіцкая прынесла, калі разам з бабуляй Люцыяй Палуянцэвіч прыйшла па выйгрыш у конкурсе красвордаў.

Іван Будрэвіч (злева)

На фотаздымку 1922 года — прапрадзядуля Дашы Іван Будрэвіч у форме салдата польскай арміі. Ён нарадзіўся ў 1898 годзе. У апошнія гады Іван Антонавіч працаваў на мэблевай фабрыцы вартаўніком, а ў маладосці быў заможным мешчанінам, меў сваю гаспадарку. Карэнны слонімец, ён жыў на вуліцах Карла Маркса, Сінічкіна і Падгорнай. Яго не стала ў 1984 годзе.

Казіміра Будрэвіч (другая злева) разам з калегамі, 1958 год

На другім здымку, датаваным 1958 годам, — прабабуля Дашы і нявестка Івана Антонавіча Казіміра Будрэвіч разам з калегамі. Фотаздымак зроблены перад парадам 7 лістапада. Казіміра Баляславаўна працавала ў «Світанку» бухгалтарам, а пасля начальнікам групы ўліку баз і складоў.

Фотапаштоўка з выявай скульптуры на тэрыторыі касцёла ў цэнтры Слоніма

Зберагаецца ў сям`і і старая фотапаштоўка касцёла Беззаганнага Зачацця Найсвяцейшай Панны Марыі, зробленая яшчэ за польскім часам.

Жанна ІВАНОВА

Барацьба за Слонім у час польска-савецкай вайны

ЗАКАНЧЭННЕ. ПАЧАТАК У №2

МАЛЮНАК ЯЎГЕНА ІВАНОВА

Падрыхтоўка савецкай аперацыі па авалоданні Слонімам

Толькі пасля страты Слоніма савецкае камандаванне прыйшло да разумення яго важнасці і распачало падрыхтоўку аперацыі па яго вяртанні. Месцам збору часцей для будучага наступлення вызначылі вёску Палонка ў ваколіцах Баранавічаў. Палякі добра ведалі пра падрыхтоўку бальшавікоў, дзякуючы ўдалым дзеянням свайго разведатрада пад кіраўніцтвам паручніка Каміньскага.

Гарнізон Слоніма ўмацоўваўся дадатковымі сіламі, у першую чаргу дзвюма ротамі, сфарміраванымі ў Ваўкавыску і Зэльве, а таксама адной ротай Ковенскага палка. Ужо з пачаткам баявых дзеянняў з Беластока да Зэльвы чыгункай, а далей на Слонім маршам 9 сакавіка перакідваецца 3-я рота 79-га стралковага палка, якую ўзначальваў падпаручнік Краеўскі.

Для атакі на Слонім бальшавікі задзейнічалі полк матросаў (каля 1500 чалавек) і «батальён смерці» 4-га варшаўскага пяхотнага палка (каля 600 чалавек).

Другая бітва за Слонім (8-12 сакавіка 1919 года)

Раніцай **8 сакавіка** пад прыкрыццём двух бронеаўтамабіляў савецкія часці пачалі наступ на Слонім. План заключаўся ў тым, каб адначасовым ударам па мастах і пераправах праз Шчару вымусіць палякаў расцягнуць іх сілы, дасягнуць поспеху ў адным з месцаў і пераправіцца на левы бераг ракі. Але не быў улічаны колькасны склад праціўніка, які пераўзыходзіў наступаючых, а таксама яго забяспечанасць артылерыяй і кулямётамі.

Двойчы савецкія часці спрабавалі авалодаць мастамі праз Шчару ў Слоніме. Бой працягваўся да трох гадзін ночы, і толькі пасля ўмяшальніцтва штабной роты пад кіраўніцтвам паручніка Антанеўскага палякі здолелі адціснуць бальшавікоў на ранейшыя пазіцыі.

Пэўны поспех Саветы мелі пад Шылавічамі, дзе пад прыкрыццём артылерыі і мінамётаў наступалі на пазіцыі Віленскага палка, здолеўшы авалодаць пераправай. Але з надыходам ночы і перакідваннем пад Шылавічы ўзвода артылерыі паручніка Ружаньскага і кулямётаў бальшавікі спынілі далейшы рух. У сваіх паведамленнях палякі адзначалі: «У бітве 8 сакавіка ў Слоніме прымала ўдзел жыдоўскае насельніцтва, якое з дамоў закідвала нашых жаўнераў ручнымі гранатамі і страляла ў іх». З надыходам ночы палякі замініравалі і забарыкадзіравалі слонімскія масты.

9 сакавіка злучэнні Чырвонай Арміі аднавілі наступленне адразу ў некалькіх месцах, выціскаючы палякаў. Але тут жа арганізоўваліся контратакі, у якіх вызначыліся паручнік Корсак і падпаручнік Хэпнер, адзначаныя за абарону Слоніма ордэнам Virtuti Militari 5-га класа. Бой працягваўся да надыходу ночы.

У 18 гадзін савецкія часці скарысталіся зменай дзвюх рот на Замосці, якую праводзілі палякі, і захапілі пераправу. Паручнік Корсак, які ў той час абараняў другі слонімскі мост, пачуў хаатычную страляніну і крыкі «ўра!» на левым флангу. Ён на чале часткі салдат сваёй роты пайшоў на ратаванне адступаючых, якіх затрымаў і нават павёў у контратаку. У выніку палякі здолелі зноў захапіць пераправу.

Але ў гэты самы час савецкая пяхота атакавала іншую пераправу, якую абараняў падпаручнік Хепнер з рэштаю 1-й роты. Абарона праціўніка была прарваная, і савецкія салдаты перабраліся на левы бераг Шчары. Але патрапілі ў пастку, арганізаваную палякамі ў вузкіх вулачках горада. Іх закідвалі гранатамі і расстрэльвалі, а пасля штыкавой атакі выціснулі на правы бераг.

Дзякуючы рашучасці паручніка Корсака становішча на левым флангу 86-га Мінскага палка было адноўлена.

У гэты ж час на правым флангу бальшавікі перайшлі па лёдзе Шчару і разбілі 3-ю і 5-ю роты Мінскага палка. Толькі дзякуючы вялікім стратам, умяшальніцтву 4-й роты паручніка Дубіньскага і атраду гродзенскіх уланаў паручніка Чучэловіча, які падышоў з Жыровічаў, савецкія часці былі адбітыя за раку. Усю ноч працягваліся спробы авалодаць пераправамі.

З-за недахопу мундзіраў у Польскім войску здараліся выпадкі, калі пад Слонімам палякі забівалі або ранілі сваіх жа салдат.

10 сакавіка савецкія часці сканцэнтраваліся на наступленні праз пераправу ў Шылавічах, якое пачалося ў 5.30. Пэўным поспехам стаў захоп аднаго кулямёта і выціскане польскіх разведчасцей на левабярэжжа Шчары.

Частка савецкіх сіл пад прыкрыццём лясоў прасунулася аж да балот у ваколіцах Слоніма з паўночнага ўсходу і ўвайшла ў горад. Палякі вымушаныя былі задзейнічаць часці 79-га Беластоцкага палка, які пасля двухразовай контратакі вярнулі захоплены мост: узвод станковых кулямётаў, які меўся пры 1-й роце Мінскага стралковага палка, адбіваў гвалтоўную атаку трох бальшавіцкіх рот, якія ішлі вуліцай на штурм. 3-і ўзвод 3-й роты Беластоцкага стралковага палка падтрымліваў контратаку бакавым агнём з боку чыгункі і не дазволіў Саветам перакінуць свае сілы праз мост.

У 13.00 1-ы ўзвод Мінскага стралковага палка разам з 3-й ротай і ўзводам станковых кулямётаў Беластоцкага стралковага палка рушылі на штурм і занялі другі мост на рацэ Шчары. Савецкія аддзелы пасля трохгадзіннай бітвы былі вымушаныя адступіць са Слоніма.

Апоўначы з **10** на **11 сакавіка** савецкія часці, фарсіраваўшы адзін з мастоў, увайшлі ў горад. Бой на вуліцах Слоніма доўжыўся пяць гадзін. Пасля штыкавога бою бальшавікі вымушаныя былі адступіць на старыя пазіцыі за Шчару.

Увесь дзень левы бераг Шчары абстрэльвалі шрапнэллю. Толькі пасля таго, як пад градам куляў узводны 3-й роты Віленскага палка Якім Гірач падпаліў мост пад Добрым Борам, бальшавікі вымушаныя былі адступіць, пакінуўшы сем трупаў.

У Кальчоўніцах праз мост удалося прарвацца адной савецкай роце з кулямётамі, у далейшым яны адступілі да вёскі Доўгая.

12 сакавіка пачаўся апошні штурм польскіх пазіцый у Слоніме, пры падтрымцы артылерыі і бронеаўтамабіляў. Саветам удалося артылерыяй знішчыць два кулямёты на адным з мастоў і чарговы раз увайсці ў горад. Але сустрэтыя моцным агнём 1-й роты Мінскага палка паручніка Корсака, пасля паўгадзіннага штыкавога бою яны былі выціснутыя. У 11 гадзін штурм аднавілі, у чарговы раз перабраўшыся на левы бераг Шчары. Чатыры гадзіны працягваўся бой у горадзе, але палякі за кошт рэзерваў здолелі нанесці Саветам паражэнне. Толькі пасля гэтага бою ў палон патрапіла 60 чалавек.

Усяго палякі за час бою ў Слоніме 8-12 сакавіка захапілі 120 салдат Чырвонай Арміі. Савецкія злучэнні, панёсшы вялікія страты, вымушаныя былі адысці да Баранавічаў.

Польскія страты таксама былі значнымі. У абароне Слоніма толькі 1-ы батальён Мінскага стралковага палка страціў 47 забітымі і параненымі. Кіраўнік дывізіі, генерал Івашкевіч, за абарону Слоніма дараваў мінскаму палку «высокую жаўнерскую хвалу і падзяку за ахвярную працу і пралітую сардэчную кроў».

У сакавіку і першай палове красавіка палякі працягвалі ўмоўвацца ў Слоніме, праводзілі трэніроўкі і рыхтаваліся да наступлення на Баранавічы.

Васіль ГЕРАСІМЧЫК

ХОККЕЙ

ФОТО «АМАТАРСКАЯ ХАКЕЙНАЯ ЛІГА»

Играют ХК «Леон» и ХК «Волот», 15.01.17

Слонимский «Леон» одержал победу над пинским «Волотом»

Как львы сражались хоккеисты слонимского «Леона» с пинским «Волотом» в матче, который прошел 15 января в Ивацевичах. В итоге слонимчане победили со счетом 13:8.

Больше всего шайб — четыре — в ворота соперников забил Сергей Головинов (№7 ХК «Леон») и по три каждый — Ян Метечко (№17 ХК «Леон»), Алексей Тряскин (№5 ХК «Леон»), Дмитрий Едешко (№2 ХК «Леон»).

Не остались в долгу и соперники «Леона», которые достойно держали оборону. Ворота слонимчан пять раз пробил Денис Курцевич (№44 ХК «Волот»), дважды Евгений Романов (№27 ХК «Волот») и один раз Юрий Лейфман (№43 ХК «Волот»).

Ольга ШИНКЕВИЧ

НОВОСТИ

СПОРТСМЕН ИЗ СЕЛЯВИЧЕЙ СТАЛ ПРИЗЁРОМ ОБЛАСТНЫХ СОРЕВНОВАНИЙ

ФОТО ИЗ ЛИЧНОГО АРХИВА АНДРЕЯ КИРИЧКО

Девятиклассник Андрей Киричко, ученик Селявичской школы, занял третье место среди юношей в личном первенстве по лыжным гонкам.

Он принял участие в соревнованиях в рамках спартакиады Гродненской области "Золотой колос". Как отметил тренер бронзового призёра Игорь Серкевич, Андрей к соревнованиям готовился с начала зимнего сезона, ежедневно бегал на лыжах по заснеженным полям и лесам.

Татьяна ПЛАХЕТКО

ФУТБОЛ

Футбольные фанаты со всей Беларуси отыграли турнир

Слонимская команда болельщиков

Шесть команд фанатов футбола со всей страны сошлись в битве за первое место в турнире, который прошёл в Слониме 14 января.

«Инициатива проведения такого мероприятия пошла от слонимских болельщиков, они одни из самых активных в первой лиге, — рассказывает пресс-секретарь футбольного клуба «Слоним» Александр Бурак. — Идею турнира поддержал Слонимский райисполком в лице заместителя начальника отдела образования, спорта и туризма Валерия Сидорчика».

Футбольные фанаты из Слонима, Гродно («Неман»), Барановичей, Минска («Торпедо-Минск»), Молодечно, Лиды были разделены на две группы по три команды.

Матчи длились пять часов. В итоге в упорной борьбы первое место заняла команда Лиды, на втором месте — Гродно, на третьем — Слоним.

Команда Барановичей получила приз за лучшую речевку.

Ольга ШИНКЕВИЧ

ФОТО АВТОРА

ВЗГЛЯД

Кто из футболистов ФК «Слоним» мог бы стать моделью?

На днях на просмотр в брестское «Динамо» прибыл вратарь из Франции Жереми Малерб. Француз — большая редкость в нашем чемпионате (до этого играл лишь Орельен Монтаруп в минском «Динамо» с 2008 по 2012 год). В диковинку и то, что Жереми Малерб является фотомоделью.

Вратарь-легионер-модель может стать одной из заметных фигур в нашем чемпионате, даже не показывая выдающейся игры. Да и многие современные футболисты являются теми еще модниками (лавры Дэвида Бекхэма и Криштиану Роналду, видимо, не дают им покоя).

А кто же из футболистов, игравших в 2016 году за ФК «Слоним», мог бы попробовать себя в роли модели и составить конкуренцию французу Жереми Малербу?

В качестве независимого эксперта в этом вопросе выступила слонимчанка, внештатная корреспондентка «ГС» Лиза Шот. Лиза отобрала топ-3 футболистов, выходивших в 2016 году в составе слонимчан, которые могли бы себя попробовать в качестве модели. Для отбора были использованы профили футболистов ВКонтакте.

3. Илья Пацевич

— Илья Пацевич, думаю, смог бы стать моделью. Хотя модельного в нем вроде и немного, но он симпатичный. Думаю, ему стоит попробовать себя в модельном бизнесе.

2. Сергей Подрецкий

— У этого футболиста очень приятные черты, мужественные, и сексуальный он. Хотя фотографий в ВК немного и их качество не очень... Но если с футболом не получится, то, думаю, он может попробовать поискать себе работу в модельной сфере. Может, что и выйдет.

1. Александр Красий

— Вот этот, по-моему, идеально подходит. Очень красивый парень. Лицо, рост, стать — все как надо. По моему мнению, Александр Красий — 100% потенциальная модель.

Никита ПАСТУХОВ

ПАЭЗІЯ

Валасы твае як лён...

Уладзімір Лабко

Дзераўная... Чаму так?

Лета. Жнівень.
У небе зоры,
Месяц іх у коўш збірае.
Дзе ёсць гэткія
прасторы?! —
Я на свеце больш не знаю.
Дзве рачулкі, быццам рукі,
Маю вёску абдымаюць.
Не пражыць мне без дакукі
Па маім, па родным краі,
Без лясоў, лугоў і пожняў,
Без крыніц, што
серабрацца.
Успамінаю іх дзень кожны,
Не магу не хвалявацца
За мой край, дзе я радзіўся,
Дзе з сябрамі пас гавяду,
Маім краем ганарыўся...
Чаму ж ён у заняпадзе?
На свой запыт толькі чую:
«А нас гэта не хвалюе».

Беларусачка

Сонца раніцай ўстае,
Ночку разганяе.
А пагляд тваіх вачэй
Ярчэй за сонца ззяе.
Валасы твае як лён,
На губах мак свеціць,
Вочы быццам лазурыт —
Найсіней на свеце.
Дзе, скажы, якой вады
Трэ было напіцца,
Каб прыгожаю такой,
Як ты, нарадзіцца?
Тут адказ ураз дала
Мне наша прырода:
— Бач, крынічка вунь цячэ
Міма агарода,
І жанчыны з яе п`юць
Чыстую вадзіцу,
Каб прыгожымі маглі
Дочкі нарадзіцца.

Карыя вочы

Каб я лепш да цябе
не хадзіў,
У вочы карыя
не ўглядаўся...
Час ішоў, я цябе быў забыў,
А сустрэў — і наноў
закахаўся.
Адзінокай сцяжынай іду,
А твой вобраз ўстае
прада мною
Мне на радасць ці мо
на бяду —
Я ўжо болей не маю
спакою.
Сэрца ныя, душа ж зіхаціць
Ад таго, што з табою
сустрэўся.
Я не знаю, як далей
мне жыць,
Куды сёння мой розум
падзеўся?
Разумею, што нашы гады
Не ідуць між сабой
ў параўнанне,
Разумею, што не малады,
Толькі паліць мне сэрца
каханне.

НА ЖЫЦЦЁВЫХ СКРЫЖАВАННЯХ

Чырвоныя пацеркі

Цяжка было прадзірацца праз зараснік маліннику, але маленькая Алеська ўпарта шылася ў самы далёкі куток сада, бо тут яе ніхто не ўбачыць. Села на сагрэтую чэрвеньскім сонцам траву і горка заплакала. Спачатку ціха, а потым наўзрыд.

— Чаго ты, Алеська? — пачуўся з-за плоту голас Сцяпанкі Кузьміцкага, з якім яны сёлета закончылі першы клас і вельмі сябравалі. Дзяўчынка з-за слёз не магла гаварыць. Яна выцірала вочы худымі мурзатымі кулачкамі, час ад часу закладваючы за вушы пасмы густых русых валасоў.

— Пачакай, я зараз пералезу, і ты ўсё раскажаш. — Ён пабег уздоўж плоту да таго месца, дзе была адарвана адна ляска, прасунуўся ў дзірку.

— Цябе зноў білі? — спагадліва зірнуў чорнымі, як ноч, вачамі.

— Не-а, — пахістала галоўкай Алеська. — Яшчэ горш. Татка ездзіў у горад і купіў мачысе чорную сукенку і чырвоныя, як рабіна, пацеркі. А мне — ні-чога! А ў мяне ўжо даўно сандалі падраліся, — яна выцягнула з-пад сябе ножку і паказала сандалік з напалову адарванай падэшвай. — Во! І сукенку прасіла, бо гэта паліняла, і падолак адарваўся. Я сама зашыла.

— Не плач! Як я вырасту, то куплю табе шмат прыгожых сандаляў і сукенак. — На смуглым тварыку хлопчыка была спагада.

— Чаму я не згадзілася жыць з бабуляй Мірай у Зацішанцах?! — у голасе Алеські была роспач. — Яна так угаворвала, а я не захацела... Бо тут жа ты, а ў Зацішанцах у мяне няма сяброў. І ў школу трэба хадзіць другую... Дзяўчынка прыціхла, але ненадоўга: — І навошта мая мамачка памерла, а мачыха Света трапілася такая злая, усё адно як баба-яга? Мабыць, добрых мачых не бывае. Праўда, Сцяпанка?

— Я не ведаю... Але такой нялюдскай, як у цябе, напэўна, няма ва ўсім свеце. Так і мая мама казала: «Ці патрэбна была Раману Дарашкевічу гэтая Светка? Дзяўчынку зусім не шкадуе, б`е, а ён нібыта і не заўважае. Усе ў нашай вёсцы Скадорвы гэтым абураны».

Памаўчалі.

— Мяне сёння зноў будуць біць, — са страхам сказала Алеська. — Пасля полудня, як татка з мачыхай ішлі на работу, мне загадалі пільнаваць куранят, каб у грады не лезлі, а я гуляла і забылася... Мне трэба да бабулі ісці ў Зацішанцы. Яна мама маёй мамачкі, яна мяне вельмі любіць і шкадуе.

— І праўда, трэба. Толькі чаму пешшу? Туды ж аўтобус кожны дзень ходзіць. І заўтра будзе ў дзесяць гадзін раніцы. Я ведаю... Пакуль твой татка ды мачыха на рабоце, ты і паедзеш.

— У мяне грошай на білет няма...

— Такіх малых, як мы, задарма возяць. А хочаш, я сваю капілку разаб`ю і грошы табе аддам? Калі не на білет, то няхай у цябе будуць свае грошы.

— Дзякуй, Сцяпанка!

— А ведаеш што, давай тваёй мачысе адпомсцім за ўсё!

— Як?

— Пацеркі парвем... О, я прыдумаў! Не проста парвем, а возьмем клей і прыклеім да той сукенкі, што купіў татка.

— Здорава!

— Ага, і напішам: «Баба-яга» — ды выкладзем словы пацеркамі.

Крэйду знайсці — не праблема, а пісаць яны ўмелі. Калі парвалі нітку і пацеркі рассыпаліся па канапе, Сцяпанка сказаў:

— Ой, не хопіць нам на два словы, малавата пацерак.

— Нічога, пішы проста: «Яга». Зразумела, што баба. Напішы, а я буду мачаць пацеркі ў клей і ляпіць.

— Памылка! — спахапіўся Сцяпанка. — Трэба ж Яга пісаць з вялікай літары...

— Яе ды з вялікай літары?! Такога злыдня?! Ды з саменькай малюсенькай яе трэба напісаць!

— Ладна... Вялікую закрэслю, а напішу маленькую. Толькі, можа, пацеркі трымацца не будуць. Ці добры ў вас клей?

МАЛЮНАК ЯЎГЕНА ІВАНОВА

Алеська выскачыла з пакоя і праз пару хвілін вярнулася з цюбікам.

— Во, яшчэ які добры! Татка яго на мінулым тыдні з горада прывёз, каб нешта заклеіць у гаражы, і сказаў: «Вось гэта клей! Трымае так, што і сабака не адарве!»

— Цудоўна! Твая мачыха папацее, пакуль гэтыя пацеркі адкалупае. Так ёй і трэба! — Калі справа была зроблена, Сцяпанка параіў: — Сукенку трэба схаваць дзе далей, каб не ўбачылі, пакуль ты да бабулі не паедзеш.

Яны занеслі яе ў кладоўку, дзе была рабочая вопратка, і закруцілі ў старую бацькаву куртку.

Назаўтра раніцай Алеська села ў аўтобус, які ішоў да Зацішанцаў. На правай шчочцы ў яе быў крывавы пісяг — пакаранне за тое, што недапільнавала куранят. Праз акно дзяўчынка памахала рукой Сцяпанку і прыклала да вуснаў пальчык. Гэта азначала: хавай нашу таямніцу. Ён з сур`ёзным выглядам сталага чалавека таксама закрыў далонькай рот...

Леанарда ЮРГІЛЕВІЧ

За беларускую мову на "Еўрабачанні-2017"!

У Беларусі ідзе акцыя «Я за беларускую мову на Еўрабачанні-2017» пад хэштэгам у інтэрнэце #naviband #04naviband. Яе сэнс заключаецца ў тым, каб падтрымаць гурт NAVI, які адзіны з усіх 13 удзельнікаў выступае з беларускамоўнай песняй.

Гурт NAVI

У 2016 годзе NAVI таксама спрабавалі прайсці на "Еўрабачанне", былі галоўнымі фаварытамі, але дзіўным чынам у фінале перамог і "поехал представлять Белоруссию" малавядомы ў Беларусі спявак IVAN, пратэжэ вядомага расейскага прадзюсара Віктара Дробыша. Вось як у інтэрв`ю карэспандэнту "Газеты Слонімскай" год таму на гэты конт выказаліся вакалісты гурта NAVI Ксенія Жук і Арцём Лук`яненка:

— Вы не прайшлі на "Еўрабачанне". Як ваш настрой пасля гэтага? Ходзіць шмат чутак, што там усё было куплена?

Арцём: Мы не хочам абмяркоўваць, што там было куплена. Галоўнае, што мы сумленныя ў адносінах да сабе і тых людзей, для якіх мы ўсё гэта робім. Мы ні ў якім выпадку не расстроіліся, што не прайшлі, магчыма, проста нам яшчэ рана туды. А тая падтрымка, якая зыходзіла ад нашых прыхільнікаў, нас вельмі натхніла. Таксама вельмі парадавала падтрымка людзей, якія непасрэдна ўдзельнічалі ў працэсе адбору на "Еўрабачанне", як, напрыклад, таго ж Дзяніса Кур`яна, які напісаў нам, што мы лепшыя.

Ксенія: І Аня Шаркунова, і Каця Самсонава з радыё "Юністар" нас падтрымалі, і Хлястоў са сваім мэнеджарам акцыю ў інстаграме зладзілі.

Арцём: І Павел Якубовіч, галоўны рэдактар "СБ", выказаў падтрымку. Прыемная падтрымка такіх людзей. Гэта для нас паказчык.

І вось праз год музыкі зноў спрабуюць прабіцца на гэты вядомы ва ўсім свеце конкурс, каб выступіць ад Беларусі і каб наша мова загучала на ўвесь свет.

— Мы больш хвалюемся за наш новы альбом, які выйдзе у гэты ж дзень! — сказала карэспандэнту "ГС" пра настрой гурта перад адборам Ксенія Жук.

Фінал нацыянальнага адборачнага тура адбудзецца 20 студзеня ў 22:00 і будзе ісці ў жывым эфіры на канале "Беларусь 1". Гурт NAVI (NAVIBAND) будзе выступаць пад №4 з беларускамоўнай песняй «Гісторыя майго жыцця». Фінал "Еўрабачання-2017" адбудзецца 13 траўня ў Кіеве.

Мікіта ПАСТУХОЎ

Разгадай кроссворд и выиграй пиццу!

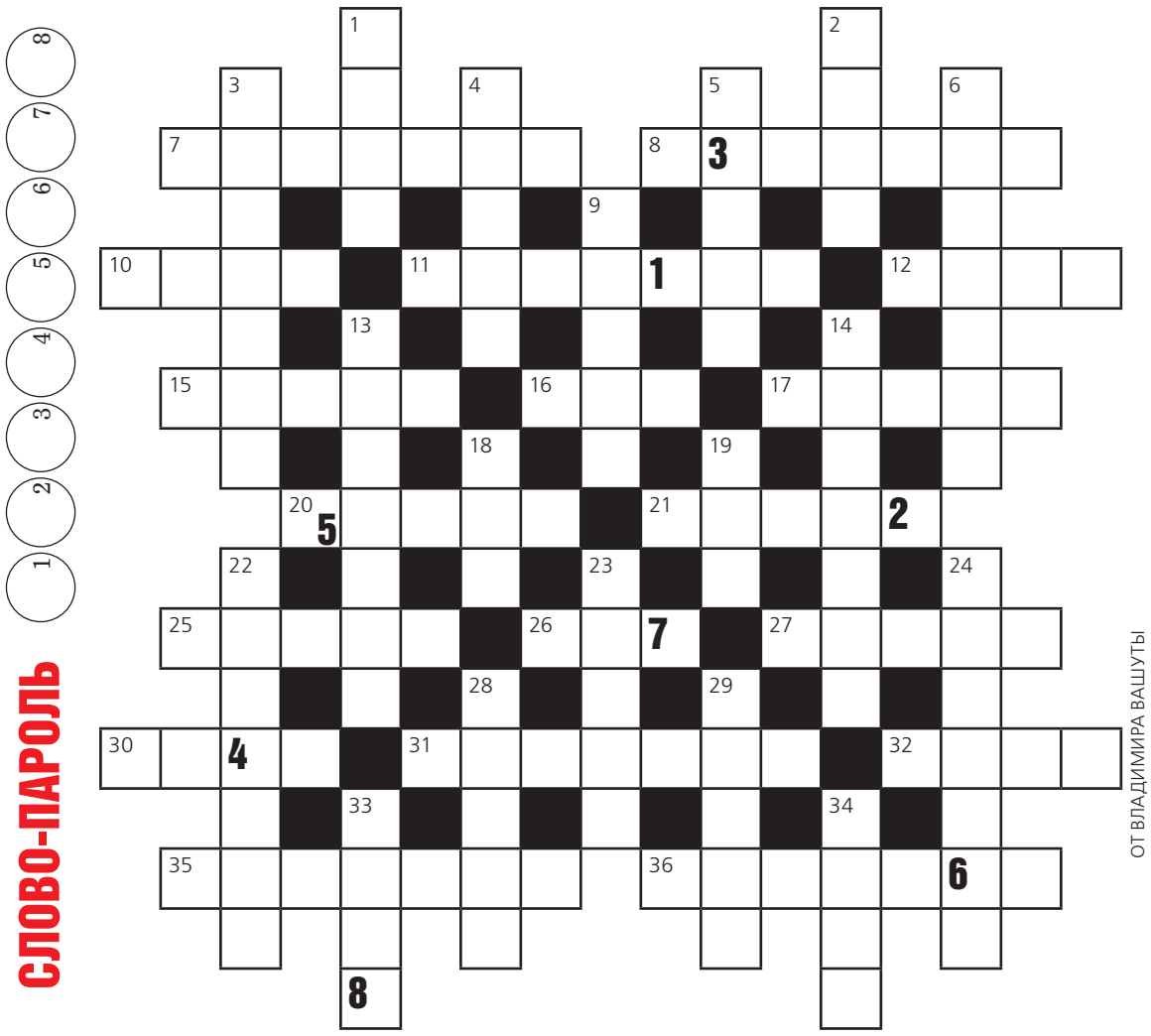

1. Калі пыл на баране, дык і … на рэшаце. **2.** Багаты … беднаму брату не рад. **3.** Даў бы траяка на … , ды сабе патрэбен. **4.** Хай … дзівіцца, чым бядак жывіцца. **5.** Не кожная … нясецца, каторая сакоча. **6.** … на елі, а мы яшчэ не елі. **7.** Як п'ян дык … , а як праспіцца — свінні баіцца. **8.** Што … , то і гаварок, што сяльцо, то і слаўцо. **9.** Толькі і гора пану, што … баліць. **10.** … свежы добры да ежы. **11.** Старому печ, а маладому … . **12.** Хвалі … ў стагу, а пана ў грабу. **13.** Папаўся, як … ў шапку. **14.** З панства найгоршае … . **15.** Не гаспадар, калі … у павеце гуляе. **16.** Ксёндз і … знаюць, калі свята, бо нічога не робяць. **17.** … адна і тая не людна. **18.** І … не мыўся, і госць з'явіўся. **19.** Гультай і злодзей — … родныя браты. **20.** … , што дышла: куды павярнуў, туды і выйшла. **21.** Кабыла з ваўком цягалася — … да грыва асталася. **22.** Дзе поп царкву ставіць, там … карчму ладзіць. **23.** Авечку стрыгуць, а … дзівіцца. **24.** Кожны … сваю стрэльбу хваліць. **25.** Каваль куе — жонка пяе, … шые — жонка вые. **26.** Калі … пяе, то мужыка трасца трасе. **27.** Але ж і старанная! Як … ідуць, то веніка шукае хату падмесці. **28.** Заварыўшы кашы, не шкадуй … . **29.** Любіць, як … сляпую кабылу. **30.** … не па лесе, а па людзях ходзіць. **31.** Сляпы сляпому не … . **32.** З малой крыніцы вялікая … пачынаецца. **33.** Вялікі, як дуб, а дурны, як … . **34.** Дзе … нарадзіла, там і радзіма. **35.** Дзяўчыне … , а карове смерць. **36.** І добры … з гора дурнем зробіцца: ён і нясмелы, ён і няўмелы.

SMS-ответы принимаются на номер 8 029 133-04-21 с 8:00 20 января до 20:00 22 января

Победителем станет наш читатель, чьё SMS-сообщение с правильным ответом придет 10-м по счету!

Победитель получит в подарок купон на бесплатную пиццу от кафе "101 этаж".

Если ответов будет меньше 10, победителем будет считаться участник, приславший ответ последним (до указанного времени).

С одного номера принимается только одно сообщение.

*Победное SMS-сообщение со словом-паролем «легенда» на кроссворд в №2 было получено в пятницу, 13 января, в 9:10 с номера **+375 29 38xxx00.** Всего было прислано 64 ответа.*

НАШИ ПОБЕДИТЕЛИ

Дарья Правдицкая
(победитель конкурса в №1):
— В этом конкурсе победила во второй раз, а в моей семье это уже пятая выигранная пицца. В одном SMS-сообщении я послала ответы на два кроссворда. Их разгадываем вместе с бабушкой.

Разгадай кроссворд и выиграй стрижку!

Гитарист из «Кипелова»	Группа Кинчева	Шведская рок-группа	Англ. мореход	Восток	100 кв. м	Арабский бубен
1 2 8	5 3	6	4 9	7		10

Волнорез	Кадка	Форма яйца	Штирлиц, фамилия	Льдина в торосах	Урожай с луга	Ад у эллинов

ОТ ВЛАДИМИРА ВАШУТЫ

СЛОВО-ПАРОЛЬ (1) (2) (3) (4) (5) (6) (7) (8) (9) (10)

SMS-ответы принимаются на номер 8 029 133-04-21 с 8:00 20 января до 10:00 23 января

Победителем станет наш читатель, чье SMS-сообщение с правильным ответом придет 20-м по счету. Победитель получит купон на бесплатную стрижку в парикмахерской "Империя". Если ответов будет меньше 20, победителем будет считаться участник, приславший ответ последним (до указанного времени). С одного телефонного номера принимается 1 сообщение.

НАШИ ПОБЕДИТЕЛИ

Людмила Хвесеня
(победительница в №1):
— Выиграла купон на стрижку во второй раз. Правда, в парикмахерской пока не стриглись. Участвуем и в других конкурсах, но почему-то везет только в этом.

*Победное SMS-сообщение со словом-паролем "альтанка" на кроссворд в №2 было получено в воскресенье, 15 января, в 16:51 с номера **+375 29 58xxx21**. Всего было прислано 36 ответов.*

Намеснік галоўнага рэдактара
Мікола КАНАНОВІЧ
Журналісты
Мікіта ПАСТУХОЎ
Яўген ВАЛАДАШЧУК
Таццяна ДЗЕНІСЮК
Алена КАСЦЮК
Стыль-рэдактар
Жанна ПЛЕШКО
Рэдакцыя сайта www.gs.by
Рэдактар
Дзмітрый МІЦКЕВІЧ
Спецыяліст па рэкламе
Наталля ЦАРОВА

Галоўны бухгалтар
Ганна ВАРАНОВІЧ
Бухгалтар
Вольга БУРСЕВІЧ
Аддзел падпіскі і продажу
Аляксей НАВІЦКІ
8-(029) 322-06-42
Вёрстка і дызайн
Віталь ЕМЯЛЬЯНАЎ
Сяргей РЭКУН

Тэлефоны рэдакцыі:
т/факс: 8 (01562) 29-999,
Тэл. 6-36-58, 6-36-68, 6-36-54, 6-36-44.
Velcom: 8-029-133-04-21
Skype — gazslon
(9.00-18.00)

Для карэспандэнцыі:
231799, г. Слонім,
вул. Чырвонаармейская, д. 41
e-mail: gs@gs.by,
gazslon@gmail.com
© «Газета Слонімская»
Спасылка на «ГС» абавязковая

Рэкламная служба
Начальнік рэкламнай службы
Ганна ВАЛАДАШЧУК
anna@gs.by
8-(029) 612-26-43
Супрацоўнікі
Людміла ЕМЯЛЬЯНАВА
8-(044) 715-90-03
8-(01562) 6-60-56
(9.00–16.00)
т/факс:
8-(01562) 29-000
Ⓚ Матэрыялы публікуюцца на правах рэкламы

Прыём аб'яў і падпіска:
аўторак-субота з 9.00 да 18.00, абед з 13.00 да 14.00,
выхадны — нядзеля і панядзелак
8-(044) 762-48-39

Аўтары апублікаваных матэрыялаў адказваюць асабіста за падбор і дакладнасць фактаў, іх меркаванні могуць не супадаць з поглядам рэдакцыі. Рэдакцыя не вядзе перапіскі з чытачамі і пакідае за сабою права рукапісы не рэцэнзаваць і не вяртаць. Рэдакцыя таксама не адказвае за змест рэкламы.

Сделайте селфи номера!

Хотите увидеть себя на первой полосе "ГС"?

Спешите прислать ваше селфи в новую рубрику «Газеты Слонимской» «Селфи номера»!

Лучшее селфи будет напечатано на первой полосе «ГС».

Присылайте ваши фотографии-селфи на электронный адрес vitaliy-slonim@mail.ru. С одного электронного адреса можно высылать только одну фотографию.

Авторы лучших селфи по итогам месяца будут приятно удивлены.

Поздравляем с днём рождения!

Иван Яновский
23 января исполнится 13 лет

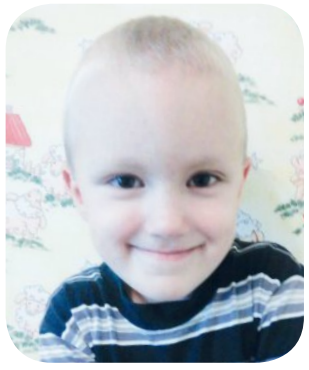

Егор Потоцкий
23 января исполнится 6 лет

Уважаемые читатели!

В рубрике «Поздравляем с днём рождения!» мы поздравим вашего ребенка бесплатно!

Приносите или присылайте нам фото своих любимых чад (в конверте по адресу: 231800, РБ, Гродненская обл., г. Слоним, ул. Красноармейская, 41 или на электронный адрес anna@gs.by).

В письме обязательно укажите имя и фамилию именинника, дату его рождения и возраст.

Вложите в своё письмо чистый конверт с маркой и вашим адресом, чтобы мы могли выслать фото обратно. **Ждем фото именинников!**

ПОГОДА на неделю

www.meteoprog.by

	утро	день	вечер
СРЕДА, **18 января**	-9⁰	-4⁰	-10⁰
ЧЕТВЕРГ, **19 января**	-12⁰	-7⁰	-7⁰
ПЯТНИЦА, **20 января**	-12⁰	-8⁰	-8⁰
СУББОТА, **21 января**	-5⁰	-2⁰	-2⁰
ВОСКРЕСЕНЬЕ, **22 января**	-8⁰	-7⁰	-8⁰
ПОНЕДЕЛЬНИК, **23 января**	-11⁰	-8⁰	-8⁰
ВТОРНИК, **24 января**	-8⁰	-5⁰	-7⁰
СРЕДА, **25 января**	-5⁰	-2⁰	-3⁰

ПАЗНАЙ МЕСЦА І АТРЫМАЙ ПІЦУ!

Сябры, калі вы пазналі пабудову на фотаздымку, шліце SMS-паведамленне з адказам на нумар 8 029 133-04-21. Неабходна ўказаць назву ці адрас пабудовы — вуліцу і нумар.

Адказ на заданне ў №2: брацкая магіла, у якой пахаваны 103 воіны. Помнік у выглядзе санітарнай палаткі і сцяны з надпісам, вул. Гагарына

На заданне ў №2 прыйшло 7 адказаў, 1 з якіх быў няправільным. Пераможнае SMS-паведамленне было атрымана ў пятніцу, 13 студзеня, у 14:03 з нумара +375 29 91xxx19.

Адказы прымаюцца з 8:00 20 студзеня да 20:00 22 студзеня.

➢Пераможцам конкурсу стане наш чытач, адказ якога прыйдзе на тэлефон **10-м па ліку**!

➢Пераможца атрымае ў падарунак купон на бясплатную піцу ад рэстарана "Залаты Фенікс".

➢У выпадку, калі адказаў будзе менш чым 10, пераможцам будзе лічыцца ўдзельнік, чыё SMS-паведамленне будзе апошнім.

➢З аднаго тэлефоннага нумара прымаецца адзін адказ.

Паважаныя чытачы! Пры жаданні вы можаце дасылаць адказы на ўсе нашы конкурсы ў **АДНЫМ** SMS-паведамленні.

Нашы пераможцы

Барыс Бякасаў
(пераможца ў №1):

— У першы раз прыняў удзел у конкурсе — пазнаў на фотаздымку магазін на вуліцы Даватара. А наогул у нашай сям'і гэта не першы выйгрыш, мы ўжо згубілі лік выйграным піцам.

Жанна ІВАНОВА
ФОТА АЎТАРА

«Давай познакомимся»

Хотите встретить свою вторую половинку, но у вас это не получается? «ГС» поможет вам найти друг друга.

Давайте объявление, приносите свои фото с кратким рассказом о себе по адресу: г. Слоним, ул. Красноармейская, 73 Б, тел. для справок 6-60-56, 8-044-762-48-39.

Дзякуй за тое, што выбралі "Газету Слонімскую"!

Галоўны рэдактар Віктар Уладзіміравіч Валадашчук, victor@gs.by

На сайт «ГС» можно зайти с помощью QR-кода с мобильного устройства

Заснавальнік Віктар Уладзіміравіч ВАЛАДАШЧУК

Газета друкуецца на беларускай і рускай мовах

Рэгістрацыйнае пасведчанне №64 ад 05.03.2009 года. выдадзена Міністэрствам інфармацыі Рэспублікі Беларусь. Свидетельство о госрегистрации УП «Газета Слонимская» ЮКЛ № 001845, выданное Гродненским областным исполнительным комитетом от 03.04.2003 г.

email: gs@gs.by, gazslon@gmail.com
Юрыдычны адрас: 231800, г.Слонім, вул. Чырвонаармейская, 41

Тыраж 3 500

Падпісныя індэксы:
64042 (індывідуальная)
63818 (ведамасная)
63646 (ільготная)

Свабодны кошт

Час падпісання да друку па графіку 17 студзеня 2017 года 16:00.

Аб'ём — пяць умоўных друкаваных аркушаў.

Надрукавана ў друкарні ГАУПП «Гродзенская друкарня» г. Гродна, вул. Паліграфістаў, 4, індэкс 230025.

Заказ № 277