Отдушина
Просто хорошая газета!
Читай в оба!
Выходит один раз в неделю
№42 (632) 12 октября 2016 года
ГАЗЕТА РЕКЛАМНАЯ ДЛЯ ДОСУГА
Основана 18 октября 2002 года
Издатель УП «Газета Слонимская»

• СЛОНИМ. НАШИ ЛЮДИ

СЛОНИМСКИЙ УЧАСТНИК «МОДНОГО ПРИГОВОРА» ИЗМЕНИЛ НЕ ТОЛЬКО ВНЕШНОСТЬ, НО И ЖИЗНЬ

Пять лет назад слонимчанин Артур Фортес — в то время 24-летний банковский служащий — прославился в городе своим участием в популярной российской телепередаче «Модный приговор». И с того момента жизнь молодого человека изменилась мгновенно.

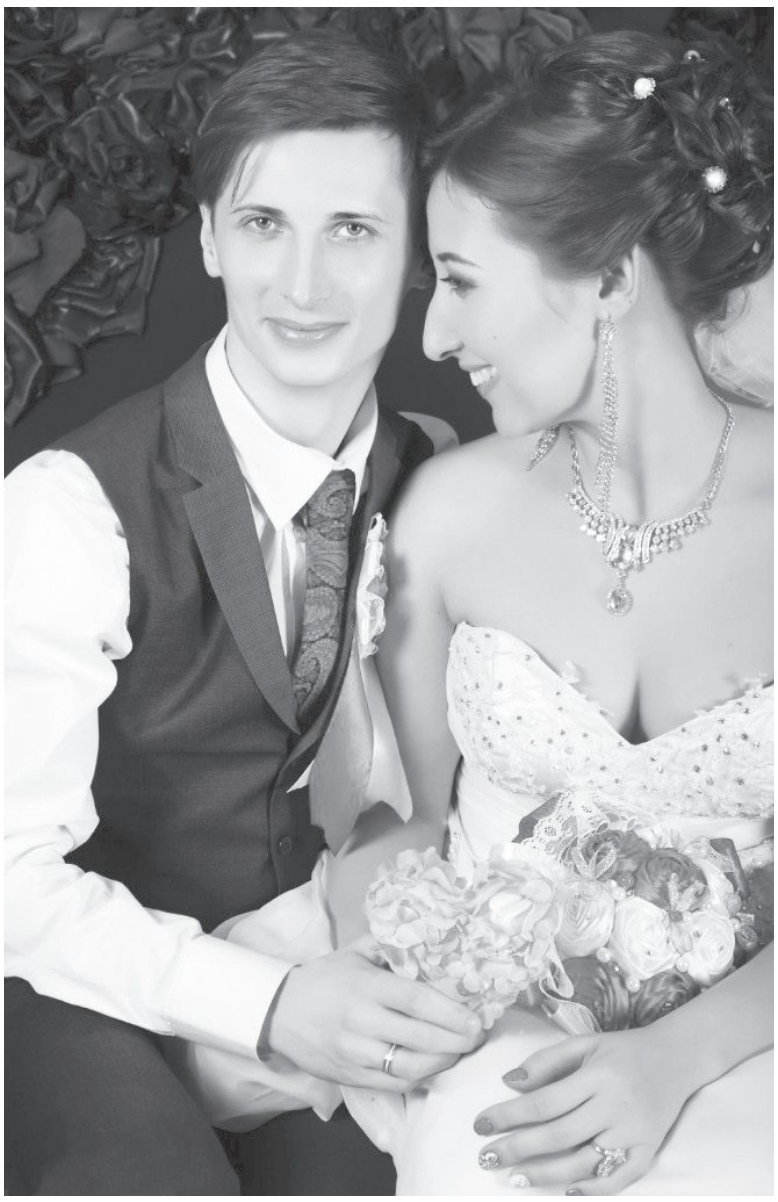

Артур Фортес с женой Наидой

Артур во время участия в «Модном приговоре»

После съёмок девушки обратили внимание

«Когда я вернулся в Слоним после съемок передачи «Модный приговор», моя жизнь полностью изменилась, конечно же, в лучшую сторону, — рассказывает Артур. — На меня и раньше засматривались в городе, я выделялся из толпы благодаря ярким вещам и внешности. Многие этого не понимали, старались осуждать, косо смотрели, хихикали — в общем, реакция была неоднозначной. А после съемок в передаче внимания только прибавилось. Некоторые по-прежнему видели во мне человека с нетрадиционной сексуальной ориентацией, многие восхищались тем преобразованием, которое произошло на передаче. Радовало, что девушки стали заметно больше уделять мне внимания».

Знакомство переросло в дружбу

После съемок в «Модном приговоре» Артур старался следовать тем советам, которые получил от профессионалов в ходе съемок. «В частности, полностью изменил свой гардероб, поменял стиль одежды на более классический. Стал тщательнее следить за своим образом и поддерживать его, изменил модель стрижки и цвет волос, — рассказывает Артур. — Еще на съемках «Модного приговора» я познакомился с удивительной женщиной, профессионалом своего дела, одним из специалистов, которая работала над моим образом, парикмахером-модельером-стилистом Галиной Геллер. После съемок мы обменялись номерами телефонов и периодически созванивались, общались, а в дальнейшем подружились. Я очень благодарен Галине за поддержку, за дельные советы».

Артур стал городским денди

Родные молодого человека в первое время после его съемок в телепередаче пребывали в шоке от разительного преображения Артура. Однако, как утверждает молодой человек, были очень рады и счастливы увидеть его в новом образе.

«Мои внешние изменения совпали с хорошим событием — свадьбой сестры. Все гости были изумлены, увидев меня преображенного. В тот день я услышал много комплиментов. Люди поздравляли с началом новой жизни», — рассказывает Артур.

Так все и получилось. «Модный приговор» приговорил Артура к жизненным переменам. «В Слониме я работал в Хоум Кредит Банке. Но уже после съемок передачи я решил, что необходимо что-то менять в жизни. И так как первые изменения уже были сделаны профессионалами передачи, дело оставалось за мной. Я уехал жить в Москву, — рассказывает Артур. — Конечно, в первое время пришлось нелегко. Но время и труд все перетерли. Сначала я работал менеджером по продажам в «ООО Связной-Логистика», но понимал, что этого недостаточно для реализации моих целей. И благодаря Галине Геллер, устроился на работу в салон красоты администратором. Поначалу совмещал две работы. И когда понял, что мои дела стали налаживаться, остался работать в салоне красоты».

Из столицы России — в Мурманск

Спустя два года работы в Москве Артур переехал жить в Мурманск — пригласили друзья. Там он окончил колледж по специальности «парикмахер-стилист». И до сих пор молодой человек живет в столице Северного Заполярья. «Это красивый город, со своим характером, достоинствами и недостатками. В Мурманске очень суровые погодные условия: девять месяцев у нас длится зима, а лета почти не бывает, — рассказывает Артур. — Но здесь есть удивительные природные явления, как, например, северное сияние. Это просто неописуемая красота!»

Жизнь молодого человека складывается замечательно. На данный момент Артур заканчивает Мурманской арктический государственный университет по специальности «Сервис и управление в индустрии моды и красоты». Учебу совмещает с работой: занимает должность начальника офиса продаж в кредитной организации. Личная жизнь бывшего слонимчанина также сложилась.

«В прошлом году я приобрел новый смысл в жизни — нашел свою вторую половинку. Ею оказалась очень интересная, харизматичная, темпераментная девушка Наида, по национальности лезгинка. Мы познакомились в школе танцев, я работал администратором, а моя будущая супруга работала преподавателем по восточным танцам... Я даже не мог себе представить, что такая идеальная девушка сможет обратить на меня внимание. Но чудеса случаются. И, надо сказать, не без «Модного приговора»... 16 октября 2015 года мы с Наидой поженились. Жизнь сразу заиграла новыми красками. А 29 июля жена подарила мне самый дорогой подарок, который может быть в жизни у человека — мою маленькую принцессу, мою самую любимую кроху в этом мире, мою луноликую и великолепную доченьку, которую мы назвали Габриэлла. Теперь нас трое — и я безумно счастлив!» — поделился подробностями своей личной жизни Артур Фортес.

Ольга ШИНКЕВИЧ
Фото из личного архива Артура ФОРТЕСА

Есть много вредных привычек, жертва которых неспособна сказать нет. Наиболее опасные из них кончаются электрическим стулом или женитьбой.

Роберт Бенчли

Отдушина
12 октября 2016 года №42 (632)

ТАКСИ
☎ 26-0-26
ПОЛОНЕЗ
ПОДАЧА 5-7 МИНУТ
ТАРИФ 35 И ДАЛЕЕ 5 ТЫС. ЗА 1 КМ
207
69-58-058
78-58-058
917-45-50
ИП Быцко Е.С., УНП 590092875

ИП Давыденко Н.Н., УНП 590090262
ТАКСИ
5-48-48
3-88-88
3-97-61
МТС 78-59-055
velcom 31-59-055
life:) 955-30-61
Лиц.№02190/5-21754 МТК РБ 1.12.14г.-16.01.2025г.

автостекла
г.Слоним
ремонт
установка
выезд по адресу заказчика
ОСЕННИЕ СКИДКИ
Vel. 8-029-668-94-94,
МТС 8-029-868-94-94
ИП Сайчик С.Н., УНП 590319603

автосервис
ЧСУП "АтрисСервис" УНП 590844709
автоэлектрика
BOSCH дилерское оборудование
8-029-140-28-03
ремонт стартеров и генераторов
atrisservis@mail.ru
8-044-553-52-69
химчистка салонов автомобилей
автозапчасти новые и б/у
Доставка по Слониму от 500 000 руб. бесплатно
ПОСТОЯННЫМ КЛИЕНТАМ СКИДКИ!
8-015-62-65-5-10
8-029-940-51-23
8-029-782-68-09
8-029-956-91-59

ПРОДАЮ

дачу, дом, коттедж

КОТТЕДЖ, недостроенный, в центре города, в пер. Синичкина, д. 31, общ. пл. 210 м², 12 соток земли, в дом врезаны все коммуникации, имеются все счетчики, газ, свет, вода, канализация, телефон, в доме все черновое, под полную внутреннюю отделку, 85% готовности, 56000 руб., торг, или обменяю на 2-3-комн. квартиру. Тел. 8-029-657-40-20.

2/3 кирпичного дома (можно полностью дом, 6 комнат), на ул. Полевой, 4 комнаты, гостиная, кухня, с/у, канализация, газ, вода, телефон, кладовая, подвал, балкон, гараж, сарай блочные, сад, цветник, виноградник, вход отдельный, экологически чистое, спокойное место. Тел. 8-029-963-72-22 (Лилия), 8-033-393-91-11 (Наталья).

ДОМ, в Жировичах, срочно, участок 20 соток, в доме 3 комнаты, 2 кухни, шлакобетонный, есть вода, газ, свет, отопление печное и паровое, есть хоз. постройка, готов к проживанию. Тел. 8-044-746-00-31.

1/2 дома, на ул. Гагарина, общ. пл. 37,8 м², есть газ, вода, колонка газовая, кабина душевая, с/у, телефон, участок земельный, цена договорная. Тел. 8-029-851-96-14.

1/2 дома, со всеми удобствами, в д. Партизановка, гараж, сарай, кухня летняя с газом, участок 15 соток. Тел. 8-029-669-48-97.

ДАЧУ, в пер. Звездном, за кладбищем на ул. Красных партизан, домик садовый с печным отоплением, 6 соток. Тел. 6-57-86, 8-044-562-80-25.

ДОМ, в г. Слониме, пл. 82 м², горячее и холодное водоснабжение, канализация, отопление газовое, стеклопакеты пластиковые, участок 12 соток, гараж, 2 сарая, погреб. Тел. 8-029-368-51-25.

ДОМ, в д. Петралевичи-1, 95, с участком земельным 25 соток, общ. пл. 62,4 м², кирпичный, отопление печное, газоснабжение проходит по деревне. Тел. 8-029-173-23-54, 8-044-721-82-91.

ДОМ, в пер. Плетницкого, д. 3, пл. 67 м², в отличном состоянии, можно сразу жить, большие светлые комнаты, оштукатуренный, водопровод центральный, газ природный, большой сарай, гараж, возможен обмен на квартиру в г. Слониме или г. Гродно. Тел. 8-044-773-01-02.

ДОМ в центре города, 72 м², все коммуникации, участок 6 соток, гараж. Тел. 8-029-986-01-92.

ДОМ, в центре города, с мебелью, в отличном состоянии, ремонт, металлочерепица, стеклопакеты, котел, колонка новые, участок 18 соток, срочно. Тел. 8-029-247-74-98.

ДОМ деревянный, а/г Селявичи, 25 км от Слонима, отопление газовое, водопровод, канализация местная, хоз. постройки, земля 0,25 га. Тел. 95-2-04, 8-029-952-08-16.

ДОМ деревянный, в г. Слониме, на ул. Синичкина, 60, 7х12, 4 комнаты, кухня, ванная, туалет, газ, вода, канализация центральные, 2 подвала, хоз. постройки, гараж, 8,3 сотки. Тел. 8-029-703-48-44, 8-017-23-2-05-25.

ДОМ деревянный, в районе 1-е Рыщицы, 3 комнаты, отопление газовое, есть печка, водопровод центральный, туалет на улице, огород 8 соток, гараж блочный, сарай, требуется ремонт. Тел. 8-044-750-50-80, 8-029-268-66-75.

ДОМ, в пер. Минский тракт, деревянный, коммуникации все, земли 17 соток, сарай, гараж блочный, рядом река, озеро. Тел. 8-029-786-48-14, 8-029-788-11-62, 8-033-620-50-50.

ДОМ, на ул. Леошени, 114 м², кирпичный, со всеми удобствами, газ, вода, канализация центральная, теплица, деревья, 1990 г. постройки. Тел. 8-029-881-19-59, 8-044-451-74-21.

ДОМ, на ул. Минский тракт, 71, есть вода, отопление газовое и печное, хоз. постройки. Тел. 3-14-41, 8-029-786-64-91.

ДОМ, незаконченное строительство, на ул. Васильковой, пл. 136 м², вода в доме, электричество на участке, коммуникации по улице, на участке 2 хоз. строения, гараж под одной крышей, участок 10 соток. Тел. 8-029-642-11-18, 8-033-654-83-83.

ДОМ новый, со всеми удобствами, или меняю на квартиру с вашей доплатой. Тел. 8-029-982-01-38.

ДОМ, срочно, общ. пл. 82 м², без внутренней отделки, 3 комнаты, газ на стене, вода, свет в доме, участок 15 соток, есть гараж, возможен обмен на квартиру. Тел. 6-42-40, 8-029-386-22-61.

ДОМ, р-н Альбертин, ул. Барановичская, теплый, деревянный, с пристройкой блочной, общ. пл. 95 м², потолок 3,15 м, газ, канализация, вода из своей скважины, участок 15 соток, ровный, сад, хоз. постройки, погреб, рядом магазин и общ. транспорт. Тел. 8-029-139-59-56.

квартиру

КВАРТИРУ 3-комн., на ул. Красноармейской, 3 комнаты, столовая, кухня, ванная и туалет раздельно, окна пластиковые. Тел. 5-06-25, 8-044-731-93-57.

КВАРТИРУ 3-комн., на Энке, 5-й этаж, свободную, срочно. Тел. 8-029-148-98-42, 8-044-542-48-08.

КВАРТИРУ 4-комн., на ул. Брестской, 1-й этаж, пл. 70/47/7 м², дом кирпичный, + подвал, цена при осмотре. Тел. 8-029-131-65-22.

КВАРТИРУ 1-комн., в м-не Чайка (Вышки), 3-й этаж, балкон, цена договорная при осмотре. Тел. 2-96-58, 8-029-884-28-03.

КВАРТИРУ 1-комн., в центре города, 1-й этаж, общ. пл. 34 м². Тел. 8-044-582-77-95, 8-029-982-11-78.

КВАРТИРУ 1-комн., на пр. Независимости, 4-й этаж, общ. пл. 36,6 м², квартира в хорошем состоянии, цена при осмотре. Тел. 8-029-175-15-85.

КВАРТИРУ 1-комн., на ул. Пушкина, 2-й этаж в 2-эт. доме, огород и сарай есть, цена при осмотре. Тел. 8-044-516-89-94, 2-48-02, 8-029-783-02-57.

КВАРТИРУ 2-комн., 1-й этаж 3-эт. П-образного дома. Тел. 8-029-112-04-72.

КВАРТИРУ 2-комн., 3-й этаж 5-эт. дома, район Энка, общ. пл. 52 м², счетчики на воду, входная металлическая дверь, 2 балкона. Тел. 2-61-71, 8-029-586-85-04.

КВАРТИРУ 2-комн., на улице Танкистов, в 1-эт. 4-кварт. доме, общ. пл. 43,1 м², жил. пл. 39,0 м², с земельным участком 0,006 га и хоз. постройкой. Тел. 8-029-582-46-35.

КВАРТИРУ 2-комн., на ул. 1-й Семилетки, 2-й этаж, цена при осмотре. Тел. 8-029-151-95-32.

КВАРТИРУ 2-комн., на ул. 1-й Семилетки, д. 22, кв. 54, общ. пл. 55,5 м², 2-й этаж, не угловую, окна на две стороны. Тел. 2-64-50, 8-029-582-77-67, 8-044-727-70-98.

КВАРТИРУ 2-комн., на ул. Гагарина, общ. пл. 46 м², 1-й этаж 2-эт. дома, торг уместен. Тел. 4-51-80, 8-029-395-46-28.

КВАРТИРУ 2-комн., на ул. К. Маркса, 42, 7-й этаж, пл. 56,8 м², паркетный пол, балкон. Тел. 6-14-20, 8-029-887-78-82.

КВАРТИРУ, 2-комн., на ул. Пушкина, в 12-кварт. доме, общ. пл. 54,5 м², жил. 34,8 м², есть большая лоджия, колонка газовая, с/у раздельный, подвал большой. Тел. 4-87-06, 8-033-688-19-05.

КВАРТИРУ 2-комн., на ул. Пушкина, общ. пл. 51,5 м², жил. 30,8 м², 5-й этаж, с/у раздельный, кладовая, подвал. Тел. 8-029-583-19-24.

КВАРТИРУ 2-комн., на ул. Ф. Скорины, 13. Тел. 8-033-689-95-00.

КВАРТИРУ 3-комн., 2-й этаж, балкон, частично с мебелью. Тел. 8-033-364-77-33.

КВАРТИРУ 3-комн., в 2-кварт. доме, в центре, без ремонта, участок, гараж, 30000 руб. Тел. 8-029-789-62-45.

КВАРТИРУ, 3-комн., на пр. Независимости, дом кирпичный, теплый, 2 лоджии и все окна-стеклопакеты, двери все новые, готов к проживанию, счетчики все стоят. Тел. 8-033-622-70-68.

КВАРТИРУ 3-комн., на ул. Доватора, 4, кирпичный, общ. пл. 81,4 м², жил. пл. 49,2 м², 20,3/14,2/14/7, кухня 9,4 м², с/у разд., балкон, 2 кладовки, 2 прихожие, 54 тыс. руб., планировка — класс! Тел. 8-044-452-14-48.

КВАРТИРУ 3-комн., на Энке, 5-й этаж, 2 лоджии, 2 кладовки, недорого. Тел. 8-029-780-42-64.

КВАРТИРУ, ул. Пушкина, д. 85, 4-комн., пл. 85 м², в 3-квартирном доме, небольшой участок, гараж, погреб в доме, газ. отопление, 41 тыс. руб. Тел. 8-029-782-49-31.

гараж, участок

ГАРАЖ, в кооперативе «Эдельвейс», все есть, в идеальном состоянии, срочно, 5000 руб., без торга. Тел. 8-029-328-69-36, 8-033-685-31-44.

СРОЧНО, по низкой цене, продается участок с домом под снос, со всеми коммуникациями, на ул. Космонавтов, в г. Слониме. Тел. 8-029-733-64-64.

ГАРАЖ в г/к «Гарнизонный». Тел. 6-57-29, 8-029-654-17-36.

ГАРАЖ в ГК «Текстильщик», возле большого «Евроопта» и рынка «Наш край», имеется яма смотровая, небольшое подвальное помещение. Тел. 8-033-606-00-11.

ГАРАЖ, ГСК «Заозерный», 44-й ряд, свет, яма, подвал. Тел. 8-029-621-18-70, 8-029-588-41-48.

ГАРАЖ, ГСК «Заозёрный». Тел. 8-029-788-99-25, 8-029-129-91-48.

ГАРАЖИ в ГСК «Звездный», «Эдельвейс», свет, яма, подвал. Тел. 8-029-314-20-35, 8-029-928-24-14.

УЧАСТОК, с домом под снос, в р-не Альбертин, ул. Войкова, 23, 18 соток, все коммуникации с двух сторон участка, цена договорная. Тел. 8-029-785-35-18, 8-029-910-48-23.

авто

VW-ПАССАТ, 1996 г. в., универсал, 1,9 TDI, 81 КВт, 110 л. с., белый, кондиционер, фаркоп, передние стеклоподъемники электрические. Тел. 8-029-683-31-70.

АУДИ-80-Б-3, 1988 г.в. Тел. 8-025-501-76-44.

ОПЕЛЬ-АСТРА, 1997 г.в., 1,6 Б, синий, недорого, в хорошем состоянии. Тел. 4-46-29, 8-029-266-90-99.

ТРАКТОР МТЗ-50. Тел. 8-044-726-36-92, 8-029-784-21-48.

запчасти

ДИСКИ железные, R14, R15, R16, диски алюминиевые, R14, R15, R16, б/у, из Германии. Тел. 8-029-390-56-07.

ЗАПЧАСТИ к автомобилям Рено-19, Рено-25, Меган, Ауди-80, Ауди-100. Тел. 8-029-785-32-32, 8-025-672-28-08.

бытовая техника

МАШЫНУ пральную INDEZIT WISE10. Тэл. 8-029-612-26-43.

продукты питания

КАРТОФЕЛЬ крупный, вкусный, отборный, за 1 кг 20 коп. (2000 руб.), доставка по Слониму. Тел. 8-029-582-35-27.

КАРТОФЕЛЬ крупный, мелкий. Тел. 8-029-128-40-95.

КАРТОФЕЛЬ любой, недорого. Тел. 8-029-317-75-06, 8-01564-7-01-58.

КАРТОФЕЛЬ мелкий. Тел. 8-029-618-86-01.

КАРТОФЕЛЬ продовольственный, доставка. Тел. 8-029-256-70-63.

животные

КРОЛИКОВ племенных, бройлерной породы, мясо кроликов. Тел. 8-033-377-39-72, 8-044-735-58-77.

ПОРОСЯТ, 7 недель. Тел. 6-49-18, 8-029-867-46-81, 8-033-662-32-71.

КОЗ дойных, покрытых, хорошей породы, коз молодых, покрытых, козла, недорого. Тел. 6-57-69, 8-044-459-33-27.

КОЗЛЕНКА, породистого. Тел. 6-10-25.

КОРОВУ. Тел. 8-033-320-48-50.

АВТОСТЁКЛА
РЕМОНТ
УСТАНОВКА
РАСКАТКА ДИСКОВ
Тел. 8029-90-60-555
Слоним, ул. Коссовский тракт, 53 А (автостоянка)
ЧУП по оказанию услуг «БелГолдСервис», УНП 590741441

АВТОСЕРВИС
Ремонт двигателей, коробок передач, подвески, замена ремней ГРМ, компьютерная диагностика
Тел. 8-029-191-13-92, 8-025-922-95-00, 2-75-25
ЧПУП "Ёрштранссервис", УНП 590789373

автостёкла
установка • ремонт •наличие
г. Волковыск, 129-й Орловской дивизии, 42
г. Слоним, ул. Багратиона, 5
ежедневно с 8.00 до 17.00
выходной – воскресенье
МТС Vel 6229967
ЧУП "Алекс Фокс Авто" УНП 590916280

ИП ЛЕВКОВИЧ А.М., УНП 5900878595
РЕМОНТ
СТАРТЕРОВ И
ГЕНЕРАТОРОВ
НА ПРОФЕССИОНАЛЬНОМ ОБОРУДОВАНИИ
В ДЕНЬ ОБРАЩЕНИЯ
УЛ. РУЖАНСКАЯ 38/1;
8 029 39 39 333; 8 029 305 48 61

АРЕНДА ФРОНТАЛЬНОГО ПОГРУЗЧИКА (Амкодор 332с4)
САМОСВАЛА (10 т., 20 т.)

Услуги по планированию участков, засыпка цоколя, перевозка по месту грунта, погрузочно-разгрузочные работы. Отсыпка участков. Вывоз мусора.
Доставка щебня, песок сеяный, ПГС.

Тел. **8-044-472-63-36**
ИП Правдик А.И., УНП 590316844

АРЕНДА САМОСВАЛА
20 тонн

ДОСТАВКА
ПЕСКА, ЩЕБНЯ, ГРАВИЯ, ПГС

ДОСТАВКА
МАЛОГАБАРИТНЫХ ГРУЗОВ
ПО ГОРОДУ И РАЙОНУ:
ГРУЗОВЫМ МИКРОАВТОБУСОМ

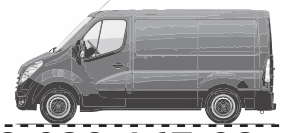

8-029-167-08-66
ЧТУП «Руслан Лагутик» УНП 590324856

Частному транспортному предприятию
НА ПОСТОЯННУЮ РАБОТУ
ТРЕБУЕТСЯ
ВОДИТЕЛЬ
для международных перевозок грузов
категории «Е»
без вредных привычек
Обращаться по тел.
8-029-678-83-37

В г.п. Ружаны
ТРЕБУЕТСЯ
ВОДИТЕЛЬ ЛЕСОВОЗА
Заработная плата сдельно-премиальная
от 500 рублей
Контактные телефоны
+375 33 622 12 15
+375 33 632 14 38

КУЗОВ АВТО
- Капоты, крылья, пороги, арки
- Бампера. Решетки. Защита
- Фары, повороты, фонари
- Глушители. Радиаторы
- Лобовые стекла

МТС **7222450**, Vel. **9745745**
ИП Черник А.Г., УНП 290163405

КОТЯТ ангорских, 1,5 мес., 2 котика, 5 мес., окрас черный, отдам за символическую плату. Тел. 8-029-175-68-02.

КУР молодых, 5-6 месяцев, недорого, доставка. Тел. 8-029-788-75-67.

ПОРОСЯТ, 7-8 недель, доставка, индюков на мясо. Тел. 8-029-587-17-21, 8-025-965-24-24.

ПОРОСЯТ, 8 недель. Тел. 8-029-268-75-46.

ПОРОСЯТ, пара 200 руб. Тел. 8-044-720-71-56.

ПОРОСЯТ. Тел. 8-025-967-28-34.

ПОРОСЯТ. Тел. 8-029-283-45-64, 8-044-735-15-63.

ПОРОСЯТ. Тел. 8-029-588-68-95.

ЩЕНКА таксы, коричневого, мальчика, за умеренную плату. Тел. 8-029-962-80-82.

ЩЕНКОВ западносибирской лайки, окрас белый, с родословной, от рабочих родителей, рожденных 5.08.16. Тел. 8-044-540-57-64, 8-029-811-03-87, 8-029-971-90-21.

одежду

ШУБУ норковую, размер 46-48, длинную, дубленку б/у, недорого. Тел. 8-044-724-62-52.

мебель

ДИВАН, мягкий уголок, дешево. Тел. 2-95-97, 8-029-968-06-48.

ДИВАН, мягкое кресло, в хорошем состоянии, недорого. Тел. 5-17-04.

УГОЛОК мягкий, Г-образный, кресло желто-оранжевого цвета, тахту, все в очень хорошем состоянии, цена договорная. Тел. 8-029-330-65-75.

ДОСТАВКА
ЩЕБНЯ, ПЕСКА СЕЯНОГО, ПГС
ОТСЫПКА УЧАСТКОВ
ВЫВОЗ МУСОРА
ДОСТАВКА ОРГАНИКИ
ДОСТАВКА СТРОИТЕЛЬНОГО КАМНЯ
*Каждая **7-я** услуга бесплатно*
Самосвалы 10 т, 20 т
МАЗ 10 т и КАМАЗ 20 т
8-029-33-47-931
ИП Бичевский А.В.,УНП 591738760

стройматериалы

Для физических лиц и индивидуальных застройщиков
ПИЛОМАТЕРИАЛЫ
— обрезные—необрезные
бруски, балки, стропила, рейки
в наличии и под заказ с доставкой
Тел. 8-029-693-04-30, 8-01563-30-535
ИП Козловский А.И. УНП 190770764

ГРАВИЙ, песок, камень строительный, доставка. Тел. 8-044-472-63-36.

КАФЕЛЬ печной, полностью для печки любого размера, дверцы, вьюшки, духовка, есть полностью все, недорого. Тел. 8-033-622-70-69.

КИРПИЧ, б/у, полуторный, 5 тыс. шт., балки, 7 шт. Тел. 8-029-642-48-92.

КОЛЬЦА, крышку железобетонную, стекло 1,3х1,6 м, 6 листов, мастику в ведре, 20 кг. Тел. 8-029-120-20-24.

ОКНА деревянные, с коробками, двойные, коричневые, со стеклами, подоконники, отливы, 2080х1470, 4 шт., 970х1440, 2 шт., 1500х1500, 1 шт., арочные 650х1050, 2 шт., 670х1180, 1 шт., дешево. Тел. 8-029-174-74-41.

ОКНА ПВХ, б/у, 2,6х1,5 м, 2 шт. Тел. 8-029-637-86-76.

ПАНЕЛИ МДФ, б/у, 30 м², 90 руб. Тел. 8-029-637-86-76.

РЕБРА радиатора, чугунные, 7 руб. за 1 шт., трубу, диаметр 120 мм, длина 2,7 м, б/У, 2 шт. Тел. 8-029-793-17-69.

ШИФЕР, б/у. Тел. 5-03-23, 8-029-174-41-06.

разное

БОЧКУ, металлическую, на одноосном прицепе, ёмкостью 1,5 т, цена договорная. Тел. 8-029-784-46-55, 8-029-976-46-14.

ВАННУ металлическую, 1,5 м, новую, двигатель 3 КВат, 1500 об/мин., домкрат механический, домкрат гидравлический, 2,5 т. Тел. 3-30-90.

НАВОЗ, с доставкой. Тел. 8-029-887-28-12.

ПЛОДОПИТОМНИК частный реализует саженцы плодово-ягодных культур, с открытой и закрытой корневой системой, в очень большом ассортименте. Тел. 8-016-45-33-8-82, 8-029-220-75-05.

РОЛЛЕТ, на центральном рынке, 3х2,5; 4х2,5 6х2,5. Тел. 8-029-635-91-27.

СТАНОК д/о, универсальный, БДС-5, 1992 г. в., строжка, пиление, токарка, не запускался, не эксплуатировался, 370 руб., торг. Тел. 8-029-666-46-51.

ЯЩИК железный, на 2 баллона газовых, микроволновку немецкую, бензокосу. Тел. 8-029-982-01-38.

ВАКАНСИИ

поиск работы

ИЩУ работу по внутренней и наружной отделке помещений, большой опыт работы, качественно и недорого. Тел. 8-029-305-00-15.

ИЩУ работу кровельщика. Тел. 8-029-960-76-14.

ИЩУ работу по бетонным и земельным работам. Тел. 8-033-655-77-54, 8-029-168-50-71.

ИЩУ работу по внутренней и наружной отделке помещений. Тел. 8-029-580-89-02, 8-029-931-08-59.

ИЩУ работу по внутренней отделке, рассмотрю любые варианты. Тел. 8-025-608-71-88.

ИЩУ работу по внутренней отделке. Тел. 8-044-564-72-39.

ИЩУ работу по вспашке земли, покосу травы. Тел. 8-029-177-53-95.

ИЩУ работу по демонтажу всего ветхого, домов, сараев, рассмотрю все предложения. Тел. 8-029-177-53-95.

ИЩУ работу по кровле и др. видам. Тел. 8-044-792-71-88, 8-029-884-82-97.

ИЩУ работу по ремонту крыши. Тел. 8-029-793-17-69.

МУЖЧИНА без вредных привычек ищет любую работу, разовую или постоянную, рассмотрю все предложения. Тел. 8-029-177-53-95.

МЕНЯЮ

Транспортному частному унитарному предприятию
НА ПОСТОЯННУЮ РАБОТУ ТРЕБУЮТСЯ
ВОДИТЕЛИ ГРУЗОВЫХ АВТОМОБИЛЕЙ КАТЕГОРИИ С, Е
(со стажем по данной категории не менее двух лет)
ДЛЯ ОСУЩЕСТВЛЕНИЯ МЕЖДУНАРОДНЫХ ПЕРЕВОЗОК
Полный соцпакет, достойная оплата
8-029-624-13-10, 8-029-784-13-10, 8-029-613-14-89

ТРЕБУЮТСЯ
ВОДИТЕЛЬ
категории **С, Е**
для работы по РБ, СНГ, с опытом работы
СВАРЩИК
с умением выполнять кузнечные работы
80447263692
80297842148

Предприятию ООО «Управляющая компания холдинга **«Зодчий»**
ТРЕБУЕТСЯ
БУХГАЛТЕР
на участок заработной платы с опытом работы
Обращаться по телефону: **6-44-72**
УНП 500449116

ОАО «САВУШКИН ПРОДУКТ»
требуются
ГРУЗОПЕРЕВОЗЧИКИ с АВТОМОБИЛЯМИ РЭФ 3-5 т
температурный режим от 2 до 6 градусов для постоянной работы по доставке молочной продукции по Гродненской области.
Справки по телефонам: **(029) 138-25-31, (029) 513-12-60.**
УНП 200030514

СОВРЕМЕННОЕ ВЫСОКОТЕХНОЛОГИЧНОЕ ПРОИЗВОДСТВО КОРПУСНОЙ МЕБЕЛИ ПРИГЛАШАЕТ НА РАБОТУ В Г. КОССОВО:

-МАСТЕРОВ ДЕРЕВООБРАБАТЫВАЮЩЕГО ПРОИЗВОДСТВА с опытом работы, з/п от 550 руб.;
-ОПЕРАТОРОВ ЧПУ СТАНКОВ с опытом работы, з/п от 500 руб.;
-РАБОЧИХ с возможностью обучения на д/о станках, з/п от 400 руб.;
УСЛОВИЯ: - официальное оформление, полный социальный пакет; -предоставление жилья; -стабильная и своевременная оплата труда.

ОАО «Коссовское мебельное производственное объединение» УНП 200099007

8-044-742-37-56, 8-029-803-14-11

ОРГАНИЗАЦИЯ КУПИТ КВАРТИРУ
НА 1-М ЭТАЖЕ, В Г. СЛОНИМЕ ПО АДРЕСУ:
ул. Первомайская, 3
Телефон
8(017) 216-19-39, моб. **8(029) 662 98 99**
(Алексей Владимирович)

Предприятию общественного питания
НА ПОСТОЯННУЮ РАБОТУ
ТРЕБУЮТСЯ
ОФИЦИАНТЫ
8(029) 6 549 563
звонить до 18.00

ОАО «Слонимский мясокомбинат»
ОБЪЯВЛЯЕТ КОНКУРС НА ЗАМЕЩЕНИЕ ДОЛЖНОСТИ
СПЕЦИАЛИСТА ПО ПРОДАЖЕ

ПРЕДЪЯВЛЯЕМЫЕ ТРЕБОВАНИЯ К УЧАСТНИКАМ КОНКУРСА:
высшее или среднее специальное профессиональное образование; знание ПЭВМ; коммуникабельность, внимательность, умение вести беседу по телефону; стаж работы в сфере продаж приветствуется.

ДЛЯ УЧАСТИЯ В КОНКУРСЕ ПРЕДОСТАВЛЯЮТСЯ В ОТДЕЛ КАДРОВ:
заявление, резюме, копия документа об образовании, копия трудовой книжки.

ПО ВОПРОСУ УЧАСТИЯ В КОНКУРСЕ ОБРАЩАТЬСЯ ПО АДРЕСУ:
ул. Чкалова, **35**, отдел кадров, тел. **5-05-22.**
ОАО «Слонимский мясокомбинат», УНП 500041325

ВНУТРЕННЯЯ И НАРУЖНАЯ ОТДЕЛКА:
- ШПАТЛЕВКА
- ДЕКОРАТИВНАЯ ШТУКАТУРКА
- ТЕПЛЫЕ ОТКОСЫ
- ПЛИТКА
- УКЛАДКА ЛАМИНАТА
- РАБОТА С ГИПСОКАРТОНОМ
- РАБОТЫ ПО ЭЛЕКТРИКЕ
- РАБОТЫ ПО САНТЕХНИКЕ

+375 25 962 73 00 (Николай)
+375 25 945 18 44
ИП Воробьев Н.Н., УНП 590827306

СТРОИТЕЛЬНОЙ ОРГАНИЗАЦИИ НА РАБОТУ ТРЕБУЕТСЯ
ЮРИСТ с опытом работы от 3 лет.

ТРЕБОВАНИЯ высшее юридическое образование; уверенный пользователь ПК; знание гражданского, трудового, финансового и административного права; ответственность, компетентность, способность быстро и самостоятельно принимать решения в интересах предприятия.

ОБЯЗАННОСТИ правовое обеспечение деятельности предприятия и защита его интересов.

УСЛОВИЯ официальное оформление, удобные и комфортные условия работы.

Адрес эл. почты: info@goststroy.by

Обращаться по тел.: **8-029-33-775-76, 8-029-135-07-86, 6-24-91**

Смерть легче, чем разлука. Смерть — это всего лишь мгновение, в разлуке мы страдаем всю жизнь.

Абдуррахман Нуреддин ибн Ахмад Джами

Отдушина
12 октября 2016 года №42 (632)

● БЛАГОДАРНОСТЬ

Выражаем сердечную и бесконечную благодарность родным, знакомым, нашим коллегам и соседям, оказавшим нам моральную и материальную помощь в организации и проведении похорон нашего мужа, отца и сына Шего И. И.

Спасибо вам, добрые люди!

Семья Шего

Особые слова благодарности выражаю всем сотрудникам реанимационного отделения Слонимской ЦРБ за оказанную помощь моему мужу Шего И. И. и сострадание к нему. Спасибо вам, что вы были с ним рядом до самого конца.

Шего М.В.

● СПАЧУВАННЕ

Паважаная Юлія Уладзіміраўна Лібік!

Выказваем Вам нашы шчырыя спачуванні ў сувязі з напаткаўшым Вас вялікім горам — смерцю бацькі Уладзіміра Андрэевіча Саладухі.

Трымайцеся. Мы з Вамі.

Супрацоўнікі рэдакцыі "Газеты Слонімскай"

● ИНФОРМБЮРО

ВЫПУСКНИКИ-2017!

Для вас 15 октября в 11 часов состоится День открытых дверей в ГУО «Университет гражданской защиты МЧС Республики Беларусь» по адресу: г. Минск, ул. Машиностроителей, 25.

На мероприятии учащаяся молодежь может получить подробную информацию о вступительной кампании, ознакомиться с условиями обучения и проживания, а также учебно-лабораторной базой университета. За более подробной информацией обращаться по тел. 5-09-48.

Слонимский РОЧС
Фото из архива «ГС»

недвижимость

КВАРТИРУ 3-комн. на квартиру 2-комн. Тел. 8-029-389-14-10, 8-033-655-96-38.

КУПЛЮ

авто-мото

АВТО в любом техническом состоянии. Тел. 8-033-689-57-45.

АВТО в любом техн. состоянии, марка, модель любые от 1990-2015 г.в., тип двигателя любой, срочно! Тел. 8-029-538-80-87.

АВТО, европейского, азиатского, американского пр-ва, бензин, дизель, в любом техн. состоянии, рассмотрю все варианты. Тел. 8-029-682-52-76.

АВТО любой марки и года, в любом техническом состоянии, рассмотрю любые предложения. Тел. 8-029-798-25-56, 8-044-547-85-62.

АВТО любой марки, модели, любого года выпуска, в любом техническом состоянии, дизель, бензин, срочно, быстро, дорого, звоните в любое время. Тел. 8-029-258-70-49, 8-029-110-30-13.

АВТО, на ходу, с 1990 г.в.. Тел. 8-033-689-57-68.

ИНОМАРКУ в любом состоянии, срочно, дорого. Тел. 8-033-689-61-42.

МАШИНУ в любом состоянии. Тел. 8-033-689-61-67.

АВТО, в любом состоянии, на ходу, для себя, дорого. Тел. 8-029-744-18-52, 8-029-936-01-27.

АВТО, в хорошем состоянии, иномарку, дорого, для себя. Тел. 8-029-744-18-56.

АВТО для себя, срочно. Тел. 8-029-651-00-99.

АВТО, иномарку, в любом техн. состоянии, любой марки и модели, рассмотрю все предложения. Тел. 8-029-738-95-35.

АВТО, иномарку, можно с дефектами, год выпуска любой. Тел. 8-029-738-96-00.

АВТО любое, на ходу, деньги сразу. Тел. 8-029-791-82-10.

АВТО, любое, рассмотрю все варианты. Тел. 8-029-264-89-48, 8-029-946-55-26.

АВТО, любое, требующее срочной продажи. Тел. 8-029-265-73-36, 8-029-987-25-12.

ЖИГУЛИ, Москвич, иномарку на запчасти либо восстановление, можно после ДТП. Тел. 8-029-770-29-24.

ИНОМАРКУ для себя, рассмотрю все варианты Тел. 8-029-834-87-93.

недвижимость

ДАЧУ, недорого. Тел. 8-044-558-83-93.

разное

БАТАРЕИ аккумуляторные, б/у, дорого. Тел. 8-029-883-09-87, 8-029-376-95-81.

КОЛЛЕКЦИОНЕР купит дорого монеты, ордена, медали, знаки царские, немецкие трофейные вещи, старинную посуду, картины, подсвечники, открытки, предметы старины. Тел. 8-029-786-82-73.

ВНАЕМ

сниму

КВАРТИРУ снимет семья, без мебели, на длительный срок, порядок и оплату гарантируем. Тел. 8-044-462-52-37.

КВАРТИРУ 1-комн., на длительный срок, снимет молодой человек, порядок и оплату гарантирую. Тел. 8-029-534-92-18.

КВАРТИРУ 2-3-комн., на длительный срок, семья из 3 человек, порядок и оплату гарантируем. Тел. 8-029-164-03-78, 8-029-872-92-24.

сдаю

ДОМ кирпичный, 4 комнаты, общ. пл. 81 м², участок 30 соток, сад, огород, отопление паровое на газу (двухконтурный котёл), есть и печное, газо- и водоснабжение центральное, кабина душевая, туалет, телефон, интернет. Тел. 8-029-267-19-21.

КВАРТИРУ 2-комн., на ул. Ф. Скорины. Тел. 8-044-492-02-45.

КВАРТИРУ 3-комн., на ул. Ершова, с мебелью, на длительный срок. Тел. 8-029-587-25-87.

КОМНАТЫ две в 4-комн. квартире, без хозяйки, на ул. Ершова. Тел. 8-044-483-52-81.

РАЗНОЕ

ПРОПАЛА собака 2.10.16 в районе ул. Железнодорожной, девочка, помесь чихуа, белые лапки, мордочка. Тел. 8-029-313-12-74.

ШКАФЫ-КУПЕ
ЗАСТРОЙКА НИШ
РАЗДВИЖНЫЕ ДВЕРИ
Гарантия 5 лет Замер
Доставка бесплатно
Тел.: 80154601768, 80291652329.
ИП Вагурин С.Г., УНП 590821456

УНП 590719077, ЧТПУП "ЮриксБел"
РАССРОЧКА ДО 6 МЕСЯЦЕВ
ШКАФЫ-КУПЕ
НОВОСЁЛАМ СКИДКИ!
Добрый дом
kupe-slonim.by
Брестская 109А
Тел. 6-36-00

ШКАФЫ-КУПЕ
КУХНИ
Раздвижные двери.
Гарантия качества, замер, доставка бесплатно.
Тел. 8-0154-52-00-10, 8-033-392-52-99, 8-029-150-25-83.
ИП Езепчик С.С. УНП 591332972

КУХНИ
по индивидуальному проекту
ИП Рахманов Л.Ю., УНП291284584
МЫ ЗНАЕМ О КУХНЯХ ВСЕ!
Рассрочка
Антикризисные цены. Качество. Скидки и подарки.
Изготовление корпусной мебели
/033/ 341-18-41; /033/ 698-23-03

РАССРОЧКА ДО 6 МЕСЯЦЕВ
ЗОВ
КУХНИ
НОВОСЕЛАМ СКИДКИ!
zov.by
Тел.: 6-222-6
ул. Красноармейская, 16
УНП 590719077, ЧТПУП "ЮриксБел", товар сертифицирован

КУХНИ
ШКАФЫ-КУПЕ
И др. корпусная мебель
8-029-78-52-778, 8-029-990-04-90
НИЗКИЕ ЦЕНЫ
ВЫСОКОЕ КАЧЕСТВО
ИП Кузнецов С.А., УНП 591353811

все виды корпусной мебели
по индивидуальным заказам
ШКАФЫ-КУПЕ
КУХНИ И МНОГОЕ ДРУГОЕ
мы стараемся
Тел. 8-029-785-27-74 МТС
Вел. 8-029-941-64-94
ИП Караков А.Н. УНП 590905121

шкафы-купе
ИП Супрун С.И., УП 590321395
•радиусные
•угловые
•диагональные
•фотопечать
•пескоструй
корпусная мебель
по индивидуальным проектам
• замер, доставка • рассрочка без %
• установка • выезд на район
Vel 8-044-4-99-22-44
МТС 8-033-31-96-96-6

МЕБЕЛЬ ПОД ЗАКАЗ
ШКАФЫ-КУПЕ
КУХНИ
(массив, пластик, дсп, мдф)
ГОРКИ
НАТЯЖНЫЕ ПОТОЛКИ
МТС 8-033-618-65-65
Vel. 8-029-618-65-65
ИП Ляхович С.С., УНП 291322188

вся Мебель здесь
www.REDTOWN.BY
г. Слоним ул.Первомайская,17 (3 этаж)
8-029-784-27-17
Рассрочка Без %, Кредит Без первого взноса
КРАСНЫЙ ГОРОД
КУХНИ от 179р. 40коп./ 1 794 000
Вытяжки от 85р. 00коп. / 850 000
Мойки каменные от 117р. 00коп. / 1 170 000
Мягкая мебель от 299р. 00коп./ 2 990 000
Шкафы-купе от 161р. 00коп. 1 610 000
Горки от 175р. 00 коп. / 1 750 000
и многое другое.
ИП Шлык А.А. 590320266

Вуаля
праздничное агентство
Украшение и декор зала
Выездная регистрация
Украшение машин
Кенди бар, фотозона
Каждому клиенту ПОДАРОК!
Мы создадим неповторимую атмосферу Вашего Праздника!
МТС 8-029-588-28-04
ИП Кучинская С.В., УНП 590093698

ВИДЕОСЪЁМКА
(Full HD), монтаж, Запись на диск
ФОТОСЪЁМКА
Фотомонтаж
Velcom (029) 3920322
МТС (033) 6893694
www.Svideo.of.by
Дополнительно: Тамада, музыка, авто
ИП Сидоренко Г.В. УНП 590092173

ИП Евсейчик Н.В. УНП 590315041
Тамада на вашем празднике!
Весело, интересно
В удобном для Вас месте,
в удобное и на любое для
Вас время (час, два... сутки)
Музыка, видеофотосъемка
– порекомендую
Тел. 8-029-663-65-03

Свадебный салон
Невеста Люкс
Предлагает к продаже и прокату шикарный ассортимент новых свадебных нарядов ведущих фирм Papilo и Le Rina, а также отличный выбор вечерних платьев на выпускной вечер
ул. Карла Маркса, 40,
тел: 8-029-642-26-33
ИП Никитенко Т.И. УНП 590091228

ИП Ерш Т.И. УНП 500573558
Свадебный салон "Виктория"
Широкий выбор свадебных и вечерних нарядов и аксессуаров к ним
Прокат детских платьев
Каждой невесте подарок
Выбирай всё для свадьбы у нас!
ул. Первомайская, 10
8-029-931-03-96

магазин САМО ДЕЛКИН
Гибкая система СКИДОК
Наличный и безналичный расчет
КАБЕЛЬНАЯ ПРОДУКЦИЯ, ЛАМПОЧКИ, АВТОМАТИКА, МЕТИЗЫ
г. Слоним, ул. Горького, 4 (8.00 – 19.00 ежедневно)
Тел.: 801562-66-777, Вел. 80296062123
ЧТУП «БушуеваЛюкс», УНП 590789728

СПУТНИКОВЫЕ АНТЕННЫ
УСТАНОВКА.
НАСТРОЙКА.
РЕМОНТ.
ТЕЛ: 8029 2846948 МТС
ТЕЛ: 8044 4887345 vel
ИП. Кондратьев АМ. УНП. 590941759

ЧУП «Алирис» УНП 590770295
магазин ВСЁ ДЛЯ ПРАЗДНИКА
•Гелиевые шарики
•Цветы и фигуры из воздушных шаров
•Свечи и фонтаны для торта
•Колпачки и хлопушки
•Мыльные пузыри
•Светящиеся игрушки и шары
тел. +375 29 132 35 28
+ 375 29 582 57 57
г. Слоним, ул. Синичкина,6

Профессиональная ФОТО-И ВИДЕОСЪЁМКА
-индивидуальный подход к клиенту
-перезапись с видеокассет
Full, HD, HDDVD, запись
ФОТОКНИГИ
СВАДЕБНЫЕ ГОЛУБИ
МУЗЫКА И ТАМАДА
живой звук
Приемлемые цены.
Тел. 6-26-26
8-029-376-31-84, 8-029-723-55-33
ИП Бадей В.Б. УНП 590093154

www.GS.BY
Больше материалов и фото смотрите на нашем сайте

НАТЯЖНЫЕ ПОТОЛКИ
ПО РАЗУМНЫМ ЦЕНАМ
Монтаж люстр, труб и профиля включен в стоимость
Рассрочка
Тел. 8-029-803-66-99, 8-029-923-22-33
ИП Пивоварчик В.Л., УНП 291317517

НАЛИВНЫЕ ПОЛЫ 3D
МНОГОУРОВНЕВЫЕ ПОТОЛКИ ИЗ ГИПСОКАРТОНА
ВЕНЕЦИАНСКАЯ ШТУКАТУРКА
МОНТАЖ БЕЗ ПЫЛИ
•Жидкие обои
•НАТЯЖНЫЕ ПОТОЛКИ ЛЮБОЙ СЛОЖНОСТИ
•Укладка плитки и ламината,стяжка
•ВСЕ ВИДЫ ОТДЕЛОЧНЫХ РАБОТ
•Квартиры под ключ
•Окна и двери из пластика и дерева
Тел.: 8-029-588-70-16
ИП Полевой А.И., УНП 590313873

УНП 290504734
ОКНА ПВХ
+375 29 855 78 52 МТС
+375 44 533-95-22 Вел
8- 0163 41-17-69
8- 0163 41-18-69
г. Барановичи
ул. Царюка, д. 64/1
чптуп Гласс-мастер
~~50%~~
57% скидка на каждое 2-е окно

ИП Липницкий А. А. УНП591572651
НАТЯЖНЫЕ ПОТОЛКИ
ВЫСОКОГО КАЧЕСТВА!!!
мат, сатин, глянец
фотопечать
эксклюзивные полотна
Нал/безнал
Рассрочка до 4 месяцев под 0%!
Гарантия 25 лет!!!
029 604-61-57 VEL, 029 844-98-46 МТС

GS.BY

ПИЛОМАТЕРИАЛЫ
•цена производителя
•брус различных сечений
•строительные материалы
•доска обрезная, необрезная
•доска необрезная технической сушки (сосна, влажность 6%)
•любых сечений в наличии и под заказ
Наличный и безналичный расчёт
8(029)786-13-59 МТС
8(029)186-13-59 Vel
ООО «ПанЭкспо», УНП 591572610

ИП Тиссен Д.В., УНП 590093672
СмартДом
г. Слоним, ул. Первомайская, 12
+375 29 121 03 03
+375 29 121 05 05
6 22 22
Ноутбук Acer NX.G2KEU.024
Модель 2016 года
Универсальный
475.0 руб.
Радиочасы MYSTERY MCR-33 silver (red)
Светодиодный экран
Звук 1,5 Вт
29.0 руб.
Миксер Hit 5502
7 скоростей
+ насадка для теста
17.0 руб.
Фен Polaris PHD 1463-T
Компактный
С подачей холодного воздуха
10.0 руб.
Блендер Vitek VT-3413
Высокая скорость
Компактный
50.0 руб.
Утюг Hit 5102
Тефлоновое покрытие
Мощность 2 200
Вертикальное отпаривание
23.0 руб.
ЦЕНЫ НИЖЕ, ЧЕМ У КОНКУРЕНТОВ
Лучшая рассрочка без справок и поручителей, лизингов и банков

ТЕПЛОСНАБ - ЦЕНА И КАЧЕСТВО
Акция!
КОТЛЫ, КОЛОНКИ, ПЛИТЫ
РАДИАТОРЫ ОТОПЛЕНИЯ
ПОЛОТЕНЦЕСУШИТЕЛИ
ЭЛЕКТРОВОДОНАГРЕВАТЕЛИ
САНТЕХНИКА
ДОСТАВКА БЕСПЛАТНО
ИП Стаховец Н.П. УНН200713334
8-(029)-222-2-777
8-(029)-641-73-71

«РАССРОЧКА в РУБЛЯХ на 10 месяцев»
без предоплаты, без справок о зарплате
первый платеж через 1 месяц после установки
37 руб. 370 000* руб.
60 руб. 600 000* руб.
71 руб. 710 000* руб.
*сумма платежа в месяц при рассрочке на 10 мес.
(окно с подоконником, отливом и монтажом)
vel. (029) 3-168-168
mts (033) 3-017-017
ПАНОРАМА
WWW.OKNAPANORAMA.BY
Выезжаем в район и деревни!
-30% скидка до 1 ноября
при условии предоплаты
ООО «Окна Панорама» УНП 192393744

ОКНА ПВХ
ДВЕРИ
БАЛКОННЫЕ РАМЫ
со скидкой 15%
KBE SALAMANDER
отделка откосов, балконов
ламинация · тонировка · шпросы любая сложность
Акция
2 970 000 руб.
Акция
3 850 000 руб.
4 510 000 руб.
6 380 000 руб.
4 620 000 руб.
Рассрочка в РУБЛЯХ до 12 мес.!
Цены от производителя, с учетом подоконника, отлива и установки
ГАРАНТИЯ КАЧЕСТВА 12 лет
(029) 643-36-43
(033) 633-36-43
8-0163-41-02-11
ИП Чепелевич Т. В., УНП291417283

• НОВОСТИ КУЛЬТУРЫ

У ТЭАТРЫ ПАКАЗАЛІ МУЗЫЧНУЮ КАЗКУ

У Слоніме тыдзень культуры завяршыўся выставай, якая прайшла ў тэатры ў нядзелю, 9 кастрычніка. На выставе можна было пабачыць касцюмы, якія выкарыстоўваліся ў спектаклях, а таксама макеты і эскізы дэкарацый.

Апладысменты ад удзячных гледачоў

Паколькі ў гэты дзень адбывалася прэм`ера музычнай казкі «Зачараваная хатка», то першымі наведвальнікамі выставы сталі дзеці і дарослыя, якія прыйшлі на спектакль. Яны з вялікай цікавасцю разглядалі ўсе рэчы, а потым з такім жа захапленнем глядзелі казку.

Новы спектакль паставіў галоўным рэжысёр тэатра Васіль Сявец па п`есе беларускіх пісьменнікаў Васіля Ткачова (Гомель) і Сяргея Чыгрына (Слонім).

Музычная казка расказвае, як добрая, паслухмяная, але вельмі даверлівая дзяўчынка Разалі (артыстка Галіна Ерамейчык) аслухалася бацьку (артыст Уладзімір Навумік) і паддалася чарам мярзотнай варажбіткі мышы (артыстка Наталля Бярэзіна), якая была схавана ў зачараванай хатцы пад вялікім замком. Разалі вызваліла яе. Варажбітка ашукала дзяўчынку і разлучыла яе з бацькам. Для таго, каб усё выправіць, Разалі трэба было справіцца са сваёй цікаўнасцю, і дзяўчынцы ўдалося гэта зрабіць. Як заўсёды ва ўсіх чароўных казках, дабро перамагло зло.

У ролі феі — Вікторыя Міхальчык

Па апладысментах гледачоў можна было вызначыць, што спектакль ім вельмі спадабаўся.

Ролі таксама выконвалі: Прынц — артыст Раман Вайтулевіч, Губэр — артыст Багдан Клімаў, Фея — артыстка Вікторыя Міхальчык.

Сцэна са спектакля «Зачараваная хатка»

На выставе

Таццяна ПЛАХЕТКА
Фото аўтара
Больш фота глядзіце на сайце GS.BY

НА ИСТОРИЧЕСКУЮ ЧАСТЬ СЛОНИМА БУДЕТ УКАЗЫВАТЬ КАМЕНЬ

Фундамент под памятный знак на улице Оперной

В Слониме на улице Оперной, напротив входа в парк, был залит фундамент под установку памятного знака — камня, который будет указывать на Замчище.

Как стало известно из разговора с Иваном Вадейко, председателем общественного объединения «Слоним Канал Огинского», по инициативе которого ведутся работы, точная дата установки камня пока не известна. Иван Павлович отметил, что скорее всего его установят в конце октября.

Памятный камень достаточно большого размера. На нем выгравирована надпись «Замчышча XI-XVIII ст.ст.». Автором этого монументального произведения является скульптор Леонид Богдан.

Как ранее сообщала «ГС», подходящий валун нашли недалеко от деревни Лопухово, которая находится возле Мижевичей. Его грузили с помощью крана, а на глаз вес определить довольно сложно. Будущий памятный знак был доставлен в Слоним на территорию частного предприятия «Гранви», где была сделана гравировка. Добро на установку должно дать Министерство культуры.

На территории самого Замчища теперь наведён порядок. Убраны заросли, спилены деревья. От некогда располагавшихся там огородов не осталось и следа.

Кристина СОЛОДУХО
Фото автора
Больше фото смотрите на сайте gs.by

Леонид Богдан возле камня

ФОТО ИЗ АРХИВА «ГС»

СВАДЬБУ ОТМЕТИЛИ ДОБРЫМ ДЕЛОМ

Неожиданный и приятный визит воспитанникам Слонимского детского социального приюта нанесли Дарья и Кирилл Красновские, которые недавно поженились. Сами супруги живут в Минске, но своё детство провели в Слониме, поэтому и свадьбу сыграли в родном городе.

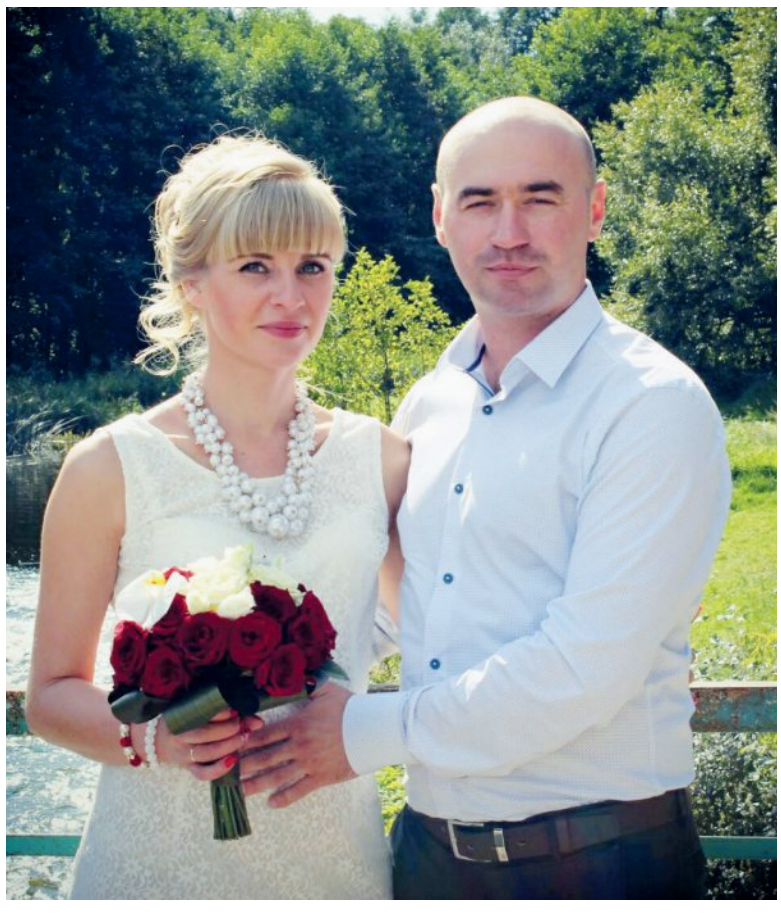

Дарья и Кирилл Красновские

На своей свадьбе они изменили традиционные поздравления с цветами — молодожёны попросили гостей дарить им в день свадьбы вместо цветов сладости. Пара собрала более 10 пакетов разных сладостей.

После торжественной регистрации новоиспечённые муж и жена передали все эти дары детям из приюта.

Корреспондент «ГС» поинтересовалась у пары, как родилась идея отказаться от цветов и как к ней отнеслись гости.

— Идея пришла сама по себе, ведь свадьба — значительное событие в жизни, и мы решили отметить его добрым делом. Наши гости нас поняли и поддержали: все пришли с конфетами, печеньем и другими сладостями. Нам очень хотелось деток сделать хоть чуточку счастливее. Надеемся, что эту идею подхватят и другие молодожены. Хочется верить, что это станет доброй традицией в Слониме, — отметили молодожёны.

Татьяна ПЛАХЕТКО
Фото из личного архива Дарьи КРАСНОВСКОЙ

ПОЗДРАВЛЕНИЯ В «ГАЗЕТЕ СЛОНИМСКОЙ» ЗАПОМНЯТСЯ ВАМ НАДОЛГО

Уважаемая
Валентина Ивановна САДКОВАЯ!
Искренне поздравляем Вас с днем рождения!

Хочется пожелать Вам яркого света в жизни и радостных праздников души, преуспевания во всех делах и задумках, неимоверной доброты сердца, успехов и достижений, доброго здоровья и чудесного настроения.

Коллектив редакции «Газеты Слонимской»

Уважаемая
Алла Францевна ЦЫГАНОВА!
От всего сердца поздравляем Вас с днем рождения!

Желаем крепкого здоровья, достатка, успехов в работе, радости, удачи, счастья, любви. Пусть жизнь бьет ключом, пусть люди уважают, а дом будет наполнен теплом и уютом.

Коллектив редакции «Газеты Слонимской»

• МНЕНИЕ

«СКАЖИТЕ ЧЕСТНО: ВАС ВЫНУДИЛИ УБРАТЬ ЧУЖОЙ МУСОР?»

В прошедшую субботу, 1 октября, по всей Беларуси волонтеры убирали мусор в рамках международной акции «Зробім!». Слоним не впервые присоединился к данному мероприятию.

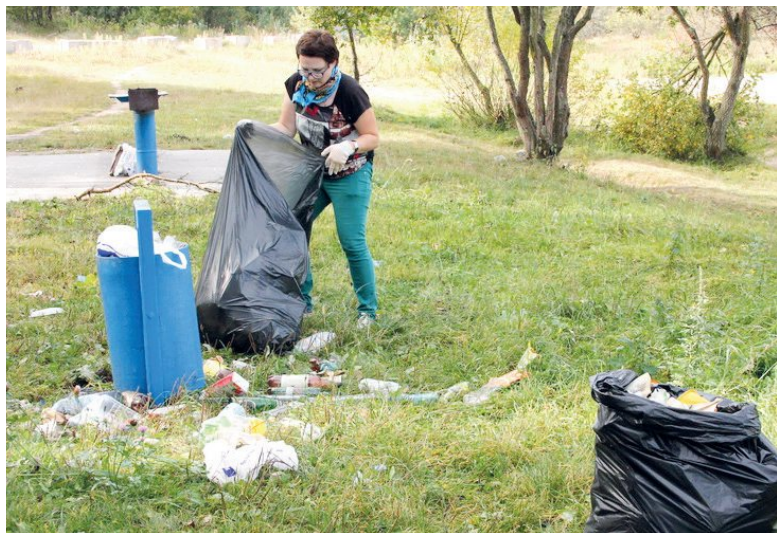

За грабли взялись двое, больше никто не присоединился к акции

К сожалению, желающих убирать чужой мусор не было. Что тут греха таить?! За грабли взялись двое. Я и Татьяна Плахетко, корреспонденты «ГС». Больше никто не присоединился к акции по уборке мусора, хоть приглашение сделать доброе дело публиковалось и в печатном номере «ГС» и неоднократно повторялось в социальных сетях. Но увы...

Мы традиционно убирали территорию родника в микрорайоне Энка. Там сколько ни греби, все равно мусор найдется. Лавочку, которая не видна с дороги, облюбовали ценители ягодного вина (судя по собранному мусору), а также «Ламивита» — дешевого лекарственного средства от физического и умственного переутомления, который из-за 95%-го содержания спирта и доступной цены употребляется слонимчанами не по его прямому назначению. Также родник загрязняют местные Казановы. Остаточные продукты любви то и дело попадали в грабли...

За время нашей уборки за водой к источнику люди шли, как муравьи. За час, по нашим подсчетам, более двадцати человек. Через одного слонимчане спрашивали: это принудительный субботник? И были удивлены, когда слышали отрицательный ответ.

Конечно, сложно поверить, что можно добровольно в раннее субботнее утро грести чужой мусор. Один мужчина на предложение присоединиться к уборке сказал: «Мы за такое уже заплатили, каждый раз перечисляем деньги, чтобы не ходить на субботники». Узколобость слонимчан удивляет: везде мерещится принудиловка, а пресловутая поговорка «Моя хата с краю» стала чуть ли не всеобщим кредо.

Возможно, сегодня, убрав чужой мусор, вы станете немного счастливее от осознания, что сделали свой любимый город чище. А довольный человек гораздо лучше несчастного. Присоединяйтесь к хорошим инициативам! Следующая добровольная акция «Зробім!» не за горами.

Ольга ШИНКЕВИЧ
Фото автора

ВОЙДИ В ИСТОРИЮ СВОЕГО ГОРОДА

В жизни каждого человека случаются как радостные, так и горестные события. Ведь именно из них и складывается хроника нашей жизни, которая может быть интересна не только нам, но и нашим потомкам. Поэтому давайте вместе создавать историю нашего Слонима.

Если вы хотите, чтобы издание «Отдушина» написало о вашей свадьбе, рождении ребенка, известило о смерти ближнего и напечатало некролог под рубрикой "Войди в историю своего города", пишите нам -по адресу:
г. Слоним, ул. Красноармейская, 41, тел.: 612-26-43, 2-90-00 (Тел/факс) .

БЕЗ ІВАНА ШЭГІ Ў БЕЛАРУСІ СТАЛА КРЫХУ ЦЯМНЕЙ

Слонімцы 5 кастрычніка развіталіся са сваім земляком доктарам Іванам Шэгам. Ён памёр 4 кастрычніка на 63-м годзе жыцця пасля страшнай хваробы.

Развітанне з Іванам Шэгам на гарадскіх могілках

Івана Іванавіча ў Слоніме ведалі амаль усе: 30 гадоў ён адпрацаваў у Слонімскай раённай бальніцы лекарам-траўматолагам, меў вышэйшую катэгорыю, яго любілі і паважалі пацыенты як вопытнага спецыяліста. Але яму ні аднаго дня не далі папрацаваць на пенсіі. Звольнілі ў першы ж дзень заканчэння кантракту.

Зразумела, што яго звольнілі па палітычных меркаваннях. Бо ён не раз адкрыта і смела выказваўся пра тое, што трэба праводзіць рэформы ў беларускай медыцыне: мяняць арганізацыю працы ў паліклініках і вучыць пацыентаў быць здаровымі... Не атрымлівалася ў яго быць прыстасаванцам.

Але не дапамаглі звароты і збор подпісаў у яго падтрымку мясцовых актывістаў і грамадзян. Івана Шэгу звольнілі. Вядома, што яму цяжка было змірыцца са сваім становішчам, бо некаторыя яго калегі працуюць на пенсіі не адзін дзясятак гадоў. А яго проста ўзялі і выгналі, хоць у той час былі ў шпіталі праблемы з кадрамі. Аднойчы ў размове ён сказаў, што яго праца была незайздроснай: даводзілася прымаць у дзень па 100-120 чалавек пасля начнога дзяжурства.

Вось што ён тады сказаў: «Нядобра зрабілі з людзьмі, якіх я абслугоўваў і якія і цяпер прыходзяць да мяне на прыём у «ШэгаМедКансульт». Напрыклад, сёння да мяне прыйшло 25 пацыентаў, і ўсе яны мелі скаргі на нашу медыцыну: каго не палячылі, да каго няўважліва паставіліся, нехта баіцца ісці да маладых спецыялістаў... Вось да іх паставіліся нядобра. Таму я лічу, што са мной абышліся добра: адправілі на пенсію, каб я не задыхнуўся ад гэтай нагрузкі. Калі яны мяне хацелі пакараць рублём, то яны памыліліся, бо ў мяне ёсць галава і рукі, я не знікну», — заўважыў Іван Іванавіч у размове.

Іван Шэга не знік, а стаў працаваць яшчэ больш: заснаваў недзяржаўную ўстанову «ШэгаМедКансульт», апошнія 20 гадоў ён актыўна займаўся палітыкай, з`яўляўся сябрам Сойму Партыі БНФ.

У гэтым годзе ён удзельнічаў у парламенцкіх выбарах і быў вылучаны кандыдатам у дэпутаты ад партыі БНФ. І быў незадаволены вынікамі гэтых выбараў. Казаў, што хай гэта застанецца на сумленні выбарчай камісіі. І Іван Шэга стаў бы рэальным дэпутатам ад Слонімскай выбарчай акругі №58, пра што сказаў беларускі паэт, празаік і грамадска-палітычны дзеяч, былы кандыдат у прэзідэнты Рэспублікі Беларусь Уладзімір Някляеў.

— Сёння да Боскага суда мы развітваемся з народным дэпутатам Палаты прадстаўнікоў Нацыянальнага сходу Рэспублікі Беларусь Іванам Шэгам. Ён — народны дэпутат, я не агаварыўся, таму што ўся Слонімшчына ведае, што ён выбраны народам, што ён перамог. Але гэтую перамогу ў яго забралі. Немагчыма забраць тое, што немагчыма забраць. Ён не прайграў гэтыя выбары — ён выйграў лёс, ён выйграў жыццё, якое можна выйграць толькі ў тым выпадку, калі перад Богам і чыстым сваім сумленнем, калі ў людской памяці ты назаўсёды застанешся як светлы і чысты чалавек — бацька, сын, грамадзянін нашай роднай Беларусі, — сказаў Уладзімір Някляеў у апошні раз на вечнае развітанне з Іванам Шэгам.

Праводзіць у апошні шлях прыйшлі блізкія, сябры, калегі, людзі, якім ён аказваў медыцынскую дапамогу, аднапартыйцы і вядомыя прадстаўнікі дэмакратычных рухаў Беларусі. Сярод іх былі Алесь Мілінкевіч, Рыгор Кастусёў і іншыя. Усе яны гаварылі добрыя словы пра гэтага чалавека.

Валерый Петрыкевіч (зямляк):

— Я быў настаўнікам у Івана Шэгі, выкладаў фізкультуру і маляванне. Сёння я прыехаў і смуткую, таму што пайшоў з жыцця мой аднадумец, зямляк, цудоўны чалавек, доктар, які і мне дапамагаў. Імёны такіх людзей, як Іван Іванавіч Шэга, спадзяюся, будуць у хуткім часе ўпісаны залатымі літарамі ў нашу гісторыю.

Станіслаў Суднік (выдавец, краязнаўца):

— Іван Шэга застанецца для мяне грунтоўным, як заімшэлы камень, прыхільнікам беларушчыны, якога было цяжка кудысьці ўбок зварушыць. Ён быў моцным чалавекам, можна сказаць, як манумент. Вось такім ён у памяці і застанецца.

Ігар Лялькоў (намеснік старшыні партыі БНФ):

— Іван Шэга для мяне застанецца вельмі светлым і сціплым чалавекам. І ад таго, што яго не стала, у Беларусі яшчэ трошкі стала цямней, на жаль. Гэта чалавек, які асвятляў усё навакольле. Я думаю, што ён быў адным з важных людзей як для Слоніма, так і для ўсёй Беларусі. Пакуль што цяжка зразумець, як далей без яго... Стала крыху цямней у Беларусі.

Алесь Мілінкевіч (экс-кандыдат у прэзідэнты):

— Я сёння не мог не прыехаць, таму што адыходзяць такія выдатныя людзі. Івана Шэгу я ведаю вельмі даўно. Я яго любіў і паважаў. Гэты чалавек меў Божы дар як доктар. Ён умеў вылечыць, сказаць добрае слова. Ён быў унікальным грамадскім дзеячам.

Ёсць такія людзі, за якімі хочацца стаць, калі яны гавораць — усе заціхаюць. Яму не трэба было павышаць голас, крычаць. Ён быў вельмі адказным і мудрым чалавекам.

Бывае, што чалавек адыходзіць, і думаюць, што прыйдуць новыя... І прыйдуць новыя выдатныя, але другога Шэгі не будзе. Іван Шэга жыў у Слоніме, не ў Мінску, але яго ведала ўся Беларусь.

Пахавалі Івана Іванавіча на гарадскіх могілках ля Чапялёва пад бел-чырвона-белым сцягам.

Іван Іванавіч Шэга назаўжды застанецца ў нашай памяці светлым і сумленным чалавекам.

Ганна ВАЛАДАШЧУК
Фота аўтара

НАТЯЖНЫЕ ПОТОЛКИ
быстро, качественно, любой сложности
★ РАССРОЧКА ★
Тел. МТС 8-029-228-39-02
ИП Исаков В.В., УНП 291195880

Жалюзи
роллеты (тканевые, защитные)
москитные сетки
Низкие цены
Установка
Тел. 8-029-278-03-13
ИП Середа М.Е., УНП 290887124

ОКНА ПВХ
РАССРОЧКА 0 %
на 12 месяцев
Тел.:
8(029)618-70-07
8(029)536-70-07
ООО «Окония» УНП 691971334

Справочник-навигатор «Контакты Слонимщины»

Рекламная служба индивидуального предпринимателя Володащука В.В. готовит к изданию справочник-навигатор **«Контакты Слонимщины»**, в котором будет собрана информация о контактах организаций, предприятий, компаний, предпринимателях по их виду деятельности и местоположению. В издание будут включены адреса, телефоны, электронная почта и адреса в интернете, а также рекламно-информационные материалы о компании.

Мы собираем информацию для справочника-навигатора и предлагаем Вам разместить в нем контактные данные о Вашем предприятии.

Просим Вас предоставить следующую информацию: полное название Вашего предприятия, организации, адрес, номера телефонов, электронную почту и адреса в интернете. А также можем разместить рекламу Вашего предприятия. Получив Ваше согласие, мы бесплатно разработаем макет рекламно-информационного модуля.

Справочник-навигатор «Контакты Слонимщины» — удобный помощник для всех, кому нужна достоверная информация о Вашем предприятии, товарах и услугах!

ПОДРОБНАЯ ИНФОРМАЦИЯ ПО ТЕЛ:
29-000, 8-029-61-22-643

УНП 591608560
Империя потолков
www.империя-потолков.бел
НАТЯЖНЫЕ ПОТОЛКИ
РАССРОЧКА ДО 7 МЕСЯЦЕВ
ЛЮБАЯ КОМПЛЕКТАЦИЯ
КАЧЕСТВЕННЫЙ МОНТАЖ
ОТ ПРОСТЫХ ДО СЛОЖНЫХ
ШИРОКИЙ АССОРТИМЕНТ
от 75 000 рублей
365 09 09

Натяжные потолки
intet
Лучшее решение вашего интерьера
VIP – двухуровневые
нал/безнал, чеки
Тел. 8-029-229-83-62 МТС
ИП Хомич С.А. УНП 290831964

НАТЯЖНЫЕ ПОТОЛКИ
ИП КОВАЛЕВСКИЙ В.И. УНП 591610533
*ПРЕДЪЯВИТЕЛЮ КУПОНА СКИДКА 3%
ПРИ ЗАКАЗЕ
ПОТОЛКА
ПОДАРОК*
* ПОДРОБНОСТИ ПО ТЕЛЕФОНУ И ПРИ ЗАМЕРЕ
* СКИДКИ И ПОДАРКИ, ЦЕНА, НА ДЕНЬ ПУБЛИКАЦИИ
VEL(8029)33-323-74 МТС(8033)32-999-23

ОКНА ДВЕРИ
ИП Полубок А.Т., УНП 591732351
НИЗКИЕ ЦЕНЫ! НЕМЕЦКОЕ КАЧЕСТВО!
ВЫСОКИЕ СКИДКИ + РАССРОЧКА
8-029-240-93-54
МОСКИТНЫЕ СЕТКИ В ПОДАРОК!

Окна ПВХ рассрочка
Скидка 30%
Балконные рамы
РАБОТАЕМ БЕЗ ВЫХОДНЫХ с 08.00 до 20.00
8(033)615 60 68
8(029)615 60 68
ИП Татаринович Д.О. УНП 291201182

WWW GS. BY
Больше материалов и фото смотрите на нашем сайте

АКЦИЯ!!! - 50% на третий потолок
НАТЯЖНЫЕ ПОТОЛКИ
Крисмас
Команда профессионалов
Vel. 8(029) МТС 8(033) 686-67-37
8(015)465-27-97
www.krismas.by
Немецкое качество!
Чисто!!! Работаем с пылесосом!
ИП Пономаренко А.В. УНП 591314729

Рассрочка 0% от 2 до 6 месяцев
MAKSIOMA PROF
ЧТПУП "МаксиомаПроф", УНП591606371
НАТЯЖНЫЕ ПОТОЛКИ
www.potolki-prof.by
матовые, сатиновые, глянцевые, тканевые, двухуровневые, с фотопечатью
Чистая работа профессионалов!
• Монтаж любой сложности
• Нал./безнал. расчет
СКИДКИ
гарантия 25 лет
Низкие цены
Акция! ТОЧЕЧНЫЕ СВЕТИЛЬНИКИ В ПОДАРОК!
8044 571-51-13 8033 371-51-13

Натяжные потолки
Гарантия 25 лет!!!
* Монтаж любой сложности
* Многоуровневые потолки
* Потолки с фотопечатью
* НОВИНКА
- потолки apply
- парящие потолки
- парящие линии
Рассрочка от 2 до 7 мес без %
8-029-3788999
8-033-3798999
ИП Адашкевич С.С. УНП 591664008

ИП УЛАС В.В. УНП 590982367
ЯРКОЕ ПРЕДЛОЖЕНИЕ
www.N-DOM.BY
ЗАКАЖИ НАТЯЖНОЙ ПОТОЛОК И ВЫБЕРИ ОДИН ИЗ ПОДАРКОВ !!!
ТРЕТИЙ ПОТОЛОК -50%
ПОТОЛОЧНЫЙ КАРНИЗ
ТОЧЕЧНЫЕ СВЕТИЛЬНИКИ
velcom: 8029
mtc: 8044
7234455

ОКНА И ДВЕРИ ИЗ ПВХ
РАЗДВИЖНЫЕ БАЛКОННЫЕ РАМЫ ИЗ АЛЮМИНИЯ
«Дом дверей»
Жалюзи
МЕЖКОМНАТНЫЕ ДВЕРИ
МЕТАЛЛИЧЕСКИЕ ДВЕРИ РБ РФ
Тел. 6-25-25, 8-029-383-94-32 (Vel), 8-029-786-14-77 (МТС)
Рассрочка
ИП Макаренко В.В, УНП 590827666 товар сертифицирован.

ИП Фабишевская В.И. УНП 191720349
ОКНА **ОТКОСЫ**
РАМЫ БАЛКОННЫЕ, РАЗДВИЖНЫЕ ИЗ АЛЮМИНИЯ И ПВХ
ДВЕРИ МЕТАЛЛИЧЕСКИЕ ПРОИЗВОДСТВА РБ ИЗГОТОВЛЕНИЕ ПОД ЗАКАЗ
0% РАССРОЧКА ОТ 2 ДО 7 МЕСЯЦЕВ
8(029)1430513 вел | 8(029)7032263 мтс | domnaskale.by | okd.by

НАТЯЖНЫЕ ПОТОЛКИ
СВЕРЛЕНИЕ С ПЫЛЕСОСОМ
от европейского производителя (Франция, Германия, Бельгия) отличного качества и экологически безопасные мат., сатин, глянец, бесшовные. любые цветовые решения
Тел: 8029 503-71-02 мтс, 8044 553-71-02 вел.
ИП Гайдушко А.И., УНП 290911501

НАТЯЖНЫЕ ПОТОЛКИ
(матовые, сатиновые, глянцевые, белые и цветные)
ИП Шатилов И.В. УНП 192502622
С нами надежно! от 75 000 за м²
рассрочка от 2 до 7 месяцев 0%
карниз для штор и плинтус пвх в комплекте
БОНУСЫ:
Закажи два потолка - третий получи «под ключ»
Закажи двухуровневый потолок - и получи одноуровневый (до 10м²)
8(044)569-48-48 (вел) 8(029)569-48-48 (мтс)

Раздвижные алюминиевые балконные рамы
ОКНА ПВХ
ИП Гришкевич Д.Ф. УНП 691405130
Пенсионерам скидка
РАССРОЧКА БЕЗ %
НАРОДНАЯ МАРКА
REHAU
SALAMANDER
МОСКИТНЫЕ СЕТКИ
ОТДЕЛКА ОТКОСОВ
8-029-941-29-69 8-029-574-29-69

GS.BY

Рекламная служба «Газеты Слонимской»
ИЗМЕНИЛА ГРАФИК РАБОТЫ:
ВТОРНИК-СУББОТА **с 9.00 до 18.00,обед с 13.00 до 14.00,**
ВЫХОДНОЙ
воскресенье-понедельник.
Объявления в текущий номер можно подать на сайте www.gs.by, оплатив через ЕРИП и систему «Интернет-Банкинг». Более подробную информацию можно найти на сайте gs.by в разделе «Подать объявление».
Справки по тел.: **8-01562-29 000, 8029-61-22-643**

ГРУЗОПЕРЕВОЗКИ
по городу и району
ГАЗ САЗ-3507
(САМОСВАЛ) до 5Т
- БЕТОН
- ПЕСОК
- БРИКЕТ
- ДОСКА
- БЛОКИ И ДР. (МУСОР)

1 час работы – 20 руб. в пределах города и района. Дополнительно по району за каждый 1 км - 60 коп.

8-044-537-56-03
8-044-754-06-59
ЧСУП «ГостСтрой», УНП 590778694

РАСПИЛЮ
круглый лес с выездом к заказчику
Наличие электричества не обязательно
Длина бревна до 6,5 м
Диаметр бревна до 63 см
Тел. 8-029-330-62-26, 8-029-514-17-92.
ИП Семеньков С.Н, УНП 591733876

ООО «БелбурводСервис»
БУРЕНИЕ СКВАЖИН НА ВОДУ
Ø 32, 50, 90, 125
Огромный опыт работы
Гарантия качества 5 лет
НЕДОРОГО
8-029-723-99-34
8-029-220-94-69
УНП 291186461

Рекламная служба «Газеты Слонимской»
ИЗМЕНИЛА ГРАФИК РАБОТЫ:
ВТОРНИК-СУББОТА **с 9.00 до 18.00, обед с 13.00 до 14.00,**
ВЫХОДНОЙ
воскресенье-понедельник.
Объявления в текущий номер можно подать на сайте www.gs.by, оплатив через ЕРИП и систему «Интернет-Банкинг». Более подробную информацию можно найти на сайте gs.by в разделе «Подать объявление».
Справки по тел.:
8-01562-29 000, 8029-61-22-643

ОКАЗЫВАЕМ УСЛУГИ ПО СТРОИТЕЛЬСТВУ
Фасад, кровля, штукатурка, кладка, сайдинг, гипсокартон, установка дверей.

Тел. 8-029-673-15-90
ИП Иванашко А.В. УНП 590942862

штукатурка, шпатлёвка, обои, ламинат, откосы, арки любой сложности, фасады и др. работы
Тел. 8-033-665-11-68
ИП Астюкевич С.А. УНП 590325520

БУРЕНИЕ СКВАЖИН
диаметр трубы
32, 50, 125
8-029-937-03-30 (вел)
8-029-553-01-78 (мтс)
Крестьянское(фермерское) хоз-во «Кевра», УНП 591300443

КУПЛЮ
КОРОВ, КОНЕЙ, БЫКОВ
УБОЙНЫМ И ЖИВЫМ ВЕСОМ
— ОЧЕНЬ ДОРОГО —
8(044) 591 01 52
8(033) 600 22 18
ИП Белянинова И.Ф., УНП 790314645

КОМБИКОРМ

ОТРУБИ
ЗЕРНО
ДОСТАВКА
6-96-09
8-029-396-19-99
ИП Рудак О.А. УНП 500005244

АРТОБОИ
Отделка стен и потолков жидкими обоями
Тел. 80296460005, 80292778488
www.artoboi.by
ИП Швид В.В. УНП 500405935

Выполню отделочные работы:
штукатурка, гипсокартон, стяжка, шпатлевка, откосы, ламинат, керамическая плитка, а также сантехнические работы.

Качество. Гибкие цены
8-029-785-31-03
ИП Лазарчик В.А., УНП 591737629

ОТОПЛЕНИЕ любой сложности
- Водопровод, канализация
- Монтаж котельных и любого оборудования в них, теплого пола (водяного)
- Установка сантехники (ванн, унитазов, умывальников, полотенцесушителей, смесителей)

Гарантия, порядочность, большой опыт работы в этой сфере
Тел.: 8-029-281-08-98, МТС, 8-044-472-56-33, Велком
ИП Герасимов О.А., УНП 590816165

МОНТАЖ ОТОПЛЕНИЯ КОТЛОВ, КОЛОНОК, ТЕПЛОГО ПОЛА
РАЗВОДКА ВОДЯНЫХ ТРУБ
ПРОМЫВКА ОТОПЛЕНИЯ
Тел. **8(044) 477 61 86**
ИП Маркач А.В., УНП 591741650

МОБИЛЬНАЯ БЕНЗИНОВАЯ ПИЛОРАМА
РАСПИЛОВКА древесины с выездом
Длина бревна до 7,6 м, ∅ до 65 см
Тел. 8-029-786-34-42, 8-044-791-67-72.
ИП Мачучко А.Н., УНП 590879310.

ЧИСТКА ПОДУШЕК
ИЗ ПУХА И ПЕРА

- Очистка от белковой пыли, ворса, разрушенного пера и др. мусора
- бактерицидная обработка пера
- замена наперника на новый любого размера
- распушивание
- подсушка

ВОЗМОЖНА ДОСТАВКА
г. СЛОНИМ, УЛ. ТОПОЛЁВАЯ, 22
рынок «Наш край», роллет 22
(у центрального входа)
8-029-109-05-88, 8-029-583-93-84
ИП Чигрин О. С. УНП 590316992

ЧИСТКА ПОДУШЕК
Ждем Вас по адресу:
г. Слоним,
ул. К. Маркса, 42
(здание часовой мастерской)
(029) 349 82 30
(044) 725 83 52
ДОСТАВКА ОТ 5 ЕДИНИЦ ПО ГОРОДУ БЕСПЛАТНО
- бактерицидная обработка пера
- удаление ломаного пера, мусора
- распушивание перовой смеси
- замена старого наперника на **НОВЫЙ**

ИП Чурбанова Л.Ю. УНП 590302550

Мастерская «ПриорТоргСервис»
по ремонту ноутбуков, компьютеров, DVD, сотовых телефонов, цифровых фотоаппаратов микроволновых печей, принтеров и т.д.
Заправка картриджей
Адрес приемных пунктов:
г. Слоним,
ул. Красноармейская, 18 (общ. МПМК-164, центр города, напротив м-на "Евролюкс" вход со двора),
Вывеска будет магазин «Мир Техники»
Тел. 5-06-50
8-044-799-94-93 (Велк)
8-025-962-73-00(Лайф)
ИП Воробьев Н.Н. УНП 590827306

УСТАНОВКА
- √ дверей, окон
- √ ламинат
- √ сайдинг
- √ тёплые откосы
- √ и др. отделочные работы

+375 44 778 12 15
ИП Говорушко А.П., УНП590318727

ВСЕ ВИДЫ ОТДЕЛОЧНЫХ РАБОТ
Работа под ключ
Гарантия качества
Наличный и безналичный расчёт
8-029-211-37-61
ИП Елисеев К.С. УНП 591740427

Ремонт и перетяжка мягкой мебели
- Изменение дизайна
- Широкий выбор ткани
- Изменение кровати в тахту
- Изменение дивана в угловой
- Транспортные услуги и услуги грузчика бесплатно!
- Пенсионерам и инвалидам скидка 10%

Тел. 8(029)5599892 МТС, 8(029)3422470 Велком
ИП Беляев Р.Г. УНП 690348599

ПРЕДОСТАВЛЯЕМ
КЛИНИНГОВЫЕ УСЛУГИ
ХИМЧИСТКА МЯГКОЙ МЕБЕЛИ, МАТРАЦЕВ НА ДОМУ
ХИМЧИСТКА КОВРОВ И КОВРОВЫХ ПОКРЫТИЙ
МОЙКА ОКОН И ЗЕРКАЛ
ГЕНЕРАЛЬНАЯ УБОРКА КВАРТИР И КОТТЕДЖЕЙ
КОМПЛЕКСНАЯ УБОРКА ПОСЛЕ РЕМОНТА КВАРТИР И КОТТЕДЖЕЙ
ПРЕДПРОДАЖНАЯ УБОРКА КВАРТИР И КОТТЕДЖЕЙ
ЕЖЕДНЕВНАЯ УБОРКА КВАРТИР И КОТТЕДЖЕЙ И ОФИСОВ
В УДОБНОЕ ДЛЯ ВАС ВРЕМЯ ЭКОНОМИЯ ВРЕМЕНИ, КАЧЕСТВЕННОЕ ПРОВЕДЕНИЕ РАБОТ, ПРОФЕССИОНАЛЬНОЕ УБОРОЧНОЕ ОБОРУДОВАНИЕ
МТС +375 29 593 20 45
VELCOM +375 29 321 79 32
ИП Гвозданова Г.М., УНП 591741528

УСТАНОВКА, ЗАМЕНА ЭЛЕКТРИЧЕСКИХ СЧЕТЧИКОВ, РОЗЕТОК, ВЫКЛЮЧАТЕЛЕЙ
Монтаж электропроводки квартир, коттеджей, стройплощадок.
Velcom 154 32 45
МТС 296 39 20
ИП Алексейчик Н.Н., УНП 590827865

АНТЕННЫ
спутниковые
- установка
- настройка
- гарантия

Триколор, НТВ+ - ОБМЕН старых приемников на новые
РАССРОЧКА
(033) **900-24-28**
ИП Марцин Ю.А. УНП 591733249

РЕШУ ЛЮБЫЕ ПРОБЛЕМЫ С КОМПЬЮТЕРОМ, НОУТБУКОМ, НЕТБУКОМ.
Установка Windows, программного обеспечения, игры, антивирус. Чистка, сборка, настройка, ремонт, модернизация. Быстро, очень низкие цены. На все виды работ гарантия. Без выходных. Выезд специалиста по городу бесплатно.
Тел.: 8-029-507-92-59
ИП Попов И.Г., УНП 590879231

Ремонт и реставрация мягкой мебели
Пенсионерам и инвалидам - скидка 5%
Изготовление мягкой мебели **под заказ**
Диван – в угловой выдвижной диван
Кресло – в кресло-кровать
Кровать – в подъёмную и выдвижную тахту, еврокнигу
Изменение дизайна
Замена пружинных блоков
Большой **выбор** тканей
Vel. 8 (029) 114-5-114
МТС 8 (029) 706-55-00
ИП Дитман М.Н. УНП 690764856

РЕМОНТ ТЕЛЕВИЗОРОВ
на дому у заказчика
Тел. 4-42-65,
VEL. 8-029-173-49-57
МТС 8-033-620-50-08
ИП Пархута Е.Н., УНП590084784

РЕМОНТ ТЕЛЕВИЗОРОВ и др. техники
на дому у заказчика
8-033-689-95-77 МТС
8-029-347-49-44 Vel
ИП Шухно Н.В. УНН 590315266

Компьютерная помощь
установка ПО, антивируса, Windows, Настройка интернета и Wi-Fi, диагностика. Решение любых вопросов. Без выходных. Бесплатный выезд к клиенту.
Тел. 8-033-624-38-69 (МТС)
ИП Шкуда А.В. УНП 591730836

РЕМОНТ И РЕСТАВРАЦИЯ МЯГКОЙ МЕБЕЛИ
РАССРОЧКА
- ШИРОКИЙ АССОРТИМЕНТ ТКАНЕЙ
- ЗАМЕНА ПРУЖИННЫХ БЛОКОВ
- ИЗМЕНЕНИЕ ДИЗАЙНА

За 2 единицы - Пенсионерам - СКИДКА!!!
Мы сделаем вашу жизнь мягче!

Кровать - в подъёмную и выдвижную тахту, еврокнигу
Диван - в угловой
Кресло - в кресло-кровать
Консультация и доставка - БЕСПЛАТНО!
ИП КАРПЕНКО Н.Н. УНП 691974190
МТС 8(033) 620-00-20, Vel 8(029) 620-47-20

РЕМОНТ ХОЛОДИЛЬНИКОВ

МТС 8029-280-11-03,
Вел. 8029-624-11-03
СТИРАЛЬНЫХ МАШИН-АВТОМАТОВ

Вел. 8-044-712-91-66
ПЫЛЕСОСОВ, УТЮГОВ, ФЕНОВ, КУХ. КОМБАЙНОВ И Т.Д.

Вел. 8-029-394-70-56,6-17-80
ИП Гаврилов В.Н., УНП 590083548

Ремонт стиральных машин-автоматов

любых производителей, на дому у заказчика.
ВОСКРЕСЕНЬЕ ВЫХОДНОЙ
Тел. 8-029-783-10-50 (МТС)
8-029-389-11-19
ИП Грипич С.П УНП 590089390

РЕМОНТ ХОЛОДИЛЬНИКОВ ИМПОРТНОГО И ОТЕЧЕСТВЕННОГО ПРОИЗВОДСТВА
Гарантия
Воскресенье – выходной
Тел.: 8-033-363-86-09, МТС
ИП Чеботаревич Г.В., УНП 590350708

ЛИНОЛЕУМ БОЛЕЕ 200 РАСЦВЕТОК! ОТ 7 РУБ./КВ.М
УНП 290501814 ЧТУП «ДимОксСтрой» Tarkett Сербия, РФ, Бельгия
ПАРКЕТНАЯ ДОСКА, ПЛИТА OSB, КОВРОВЫЕ ПОКРЫТИЯ, ПАНЕЛИ ПВХ И МДФ, САЙДИНГ, СОФФИТ, БЛОКХАУС, ГОМОГЕННОЕ ПОКРЫТИЕ, ПЛИНТУС
(029) 618 85 11
(033) 605 64 39
ВЫБОР! ЦЕНЫ! ДОСТАВКА! АКЦИИ! СКИДКИ!
Ул. Красноармейская, 73Б (2-й этаж) Нал. расчёт, б/н
пн-пт: 10.00-17.00 обед: 13.00-14.00 сб: 10.00-13.00 вс: вых.
ЛАМИНАТ !Остатки линолеума, брак ПВХ, ламинат из образцов со скидкой от 10 до 50%!

ВСЁ для КРОВЛИ и ФАСАДА
МЕТАЛЛОЧЕРЕПИЦА
ПРОФНАСТИЛ (для заборов, фасадов, кровли)
ВОДОСТОЧНЫЕ СИСТЕМЫ (металл.; ПВХ)
МАНСАРДНЫЕ ОКНА
ПОДКРОВЕЛЬНЫЕ ПЛЕНКИ
САЙДИНГ, СОФФИТ
www.prokrovli.by
г. Барановичи, ул. Комсомольская, 22 (1этаж)
/044/ 78-78-555, т/ф /0163/ 42-44-60,
/044/ 500-70-40, /029/ 234-12-22
15 ЛЕТ НА РЫНКЕ КРОВЕЛЬНЫХ СИСТЕМ

ОКНА ДВЕРИ ПВХ
МИР КРОВЕЛЬНЫХ МАТЕРИАЛОВ
САЙДИНГ
ЦЕМЕНТ И СМЕСИ
УТЕПЛИТЕЛЬ
ИП Мазурик Г.П. УНП 590942331
МТС +375 (29) 5833050 Вел. +375 (44) 7388210
г. Слоним, ул. Чкалова, оф. 32
Работаем с 9 до 18ч. Выходной: Вс-Пн
e-mail: Slonim_Shalom@outlook.com
САЛОН МАГАЗИН «ШАЛОМ»
Мазурик Григорий
Индивидуальный Предприниматель
/ Кредит Рассрочка /

● АВАРИЯ

ОДИН ОСТАЛСЯ БЕЗ МАШИНЫ, А ВТОРОЙ БЕЗ ЗАБОРА

В воскресенье, 9 октября, около 20:00 в микрорайоне Лобазовка в Слониме произошла авария. Столкнулись «Фольксваген» и «Рено».

«Фольксваген» после аварии, 9.10.16

Как сообщили корреспонденту «ГС» сотрудники слонимской Госавтоинспекции, 31-летний водитель, управляя автомобилем «Фольксваген-Пассат», не уступил дорогу автомобилю «Рено», которым управлял 63-летний слонимчанин.

Произошёл касательный удар. В результате столкновения «Фольксваген» вылетел на обочину и снёс более 20 метров забора у дома №39 по улице Багратиона.

В ДТП телесные повреждения получил 73-летний пассажир «Фольксвагена», который находился на переднем пассажирском сиденье. Он доставлен в больницу.

После ДТП, 10.10.16

Татьяна ПЛАХЕТКО
Фото автора
и Александра БОТЬКО

ПРОДАМ: СЕТКУ-РАБИЦА от 13 руб., СЕТКУ КЛАДОЧНУЮ от 2 руб., СТОЛБЫ от 8 руб., ВОРОТА от 140 руб., КАЛИТКИ от 60 руб., СЕКЦИИ от 60 руб., ПРОФЛИСТ, АРМАТУРУ, ОГРАДКИ РИТУАЛЬНЫЕ
ДОСТАВКА БЕСПЛАТНАЯ
ЧП «Адога», УНП 391802438
+37529 591 74 19, +37544 454 50 47

ПРОДАМ: ТЕПЛИЦЫ от 338 руб., НАВЕС 600 руб., БЕСЕДКИ, КАЧЕЛИ, БЫТОВКИ, ТРУБУ ПРОФИЛЬНУЮ, ПОЛИКАРБАНАТ, КРОВАТИ МЕТАЛЛИЧЕСКИЕ, МАТРАЦ, ПОДУШКУ, ОДЕЯЛО от 18 руб. ДВЕРИ 180 руб.
ДОСТАВКА БЕСПЛАТНАЯ
ЧП «Адога», УНП 391802438
+375 44 454 50 47, +37529 591 74 19

Тел. 8-029-723-08-05 МТС 8-044-720-86-05 Велком
СТРОИТЕЛЬНЫЕ МАТЕРИАЛЫ
с бесплатной доставкой по оптовым ценам
• Блоки г/с. Демблер. Кирпич
• Шифер. Рубероид. Ондулин
• Цемент. Клей для блоков
• Минвата. Пенопласт
• Плитка тротуарная
• Пиломатериалы
• Гипсокартон (комплектующие)
• Металлопрокат (трубы, арматура)
Оплата по факту поставки.
ИП Копытич Ю.И. УНП 290833012

ВСЁ ИЗ МЕТАЛЛА
КОЗЫРЬКИ, НАВЕСЫ, ВОРОТА, ПЕРИЛА.
ГАЗОСВАРОЧНЫЕ РАБОТЫ НА ДОМУ.
Тел. 8-044-575-86-90.
ИП Шлемен И.Н., УНП 591737856.

Скайпрофиль
предъявителю скидка 3%
*скидки по купонам не суммируются
• МЕТАЛЛОЧЕРЕПИЦА
• ПРОФНАСТИЛ
• ЗАБОРНЫЕ СИСТЕМЫ
• ВОДОСТОЧНЫЕ СИСТЕМЫ
• АРМАТУРА, МЕТАЛЛОПРОКАТ
• ИНЖЕНЕРНАЯ САНТЕХНИКА
skyprofil.by
СЛОНИМ
ул. Вокзальная, 11 (01562) 5 00 92
(033) 300 18 54
Унитарное предприятие "Скайпрофиль" УНП 691537001

ЧПТУП «Армабетон» РЕАЛИЗУЕТ:
ЗАБОРЫ ЖЕЛЕЗОБЕТОННЫЕ, АЖУРНЫЕ РАЗНЫХ ФОРМ.
БОЛЬШОЙ ВЫБОР. НИЗКИЕ ЦЕНЫ.
ДОСТАВКА. УСТАНОВКА.
Заборы металлические;
ворота откатные распашные, гаражные;
качели; скамейки.
БЛОКИ АЖУРНЫЕ – СТОЛБОВЫЕ
РВАНЫЙ КАМЕНЬ – ДЕМЛЕР
ПЛИТКА ТРОТУАРНАЯ;
УКЛАДКА, БЛАГОУСТРОЙСТВО МОГИЛ
НАЛИЧНЫЙ И БЕЗНАЛИЧНЫЙ РАСЧЕТ.
ТЕЛ. 721-58-00 (МТС), 985-68-59 (ВЕЛКОМ), 8-01645-33-7-29 (ДОМ.)
ЧПТУП «Армабетон» УНП 290836396

ТЕПЛИЦЫ И БЕСЕДКИ
ПОЛИКАРБОНАТ
АКЦИИ ПОДАРКИ ПЕНСИОНЕРАМ СКИДКИ
www.agroinvest.by
ООО "Сигтепрозрачная кровля" УНП 591001987
ДОСТАВКА · МОНТАЖ · РАССРОЧКА БЕЗ %
ТЕЛ. (8029)295 29 53 (8029)325 80 20

реклямное агентство КОРЕКС
ОРИГИНАЛЬНЫЙ ПОДАРОК С ВАШИМ ФОТО!
кружки, майки, тарелки, календари
брелоки, подушки, фотокристаллы, именная ложка
ул.Синичкина,6 тел.6 444 6; +375 29 946 40 29
Рекламное агентство "Корекс" УНП 590093088

Художественная ковка:
НА 8274233
Доступные цены!
заборы, ворота, калитки, козырьки, беседки, скамейки, изготовление роз из металла и пр.
Тел. 8-025-736-01-25
8-025-965-24-24

КРОНЕКС группа компаний
BLACHY PRUSZYŃSKI ПРУШИНЬСКИ
Металлочерепица, профнастил
Ондулин, Гибкая черепица
Дымоходные системы
Окна и двери ПВХ SONAROL
Мансардные окна
СДЕЛАНО В ПОЛЬШЕ
Металлический штакетник
Заборы, Ворота, Калитки
Пленки, Мембраны, Изоляция
Утеплители KNAUF, ROCKWOOL
Соффит, Сайдинг
Слоним, ул. Шоссейная, д. 44
8(044) 78-68-524 www.kronex.by
УНП 590320598

МАГАЗИН КОВАНЫЕ ЭЛЕМЕНТЫ
* валюта и завитки
* цветы и листья
* пики и балясины
* розетты и узоры
автоматика для ворот
* вешалки
* цветочницы
* флюгера
* каминные наборы
* лавочки
* мостики
* качели
* мангалы
г. Слоним, ул.Синичкина,6 8(029) 958-64-83
ИП Конорев М.В УНП 59 093088

ПРОДАМ ПИЛОМАТЕРИАЛ:
БАЛКИ
СТРОПИЛА
ДОСКА
обр. и необр.
доставка
Тел. 8-029-821-84-73
8-029-520-59-95
ИП Шелест С.А. УНП 291087314

ВОРОТА КОЗЫРЬКИ ПЕРИЛА
открытые и распашные
кованые, из нержавеющей стали
г. Слоним, ул.Синичкина,6 8(029) 958-64-83

GS.BY

Каждая жизнь — это картина. Родители дают холст, судьба — рамку, общество — краски, ну а рисовать приходиться нам самим.

Тарас Миллер

Отдушина
12 октября 2016 года №42 (632)

ЖЫЦЦЁ ВАЧЫМА ЧЫТАЧА

Кожны тыдзень мы будзем змяшчаць на старонках газеты выказванні нашых падпісчыкаў і чытачоў пра тое, што хвалюе іх сёння ва ўласным жыцці, у жыцці роднага горада, свайго краю ці наогул краіны.

«Выбары прайшлі — Сопікава зноў будзе атрымліваць 24 мільёны...»

— Са мной пакуль усё нармальна, хоць я інвалід і хварэю. А вось у краіне — не тое нешта. Прайшлі выбары, Сопікава зноў патрапіла ў дэпутаты і далей будзе атрымліваць 24 мільёны ў месяц. Яе ж канкурэнт Шэга памёр, так несвоечасова... Цэны ўвесь час растуць. Мой сын працуе ў РДК на паўстаўкі і атрымлівае новымі 120 рублёў. На стаўку працаваць не можа, бо яму яшчэ трэба мяне, інваліда, даглядаць. Буду дабівацца, каб сыну за догляд за мной хоць нешта плацілі... — сказаў 7 кастрычніка Георгій Штэрмер з вуліцы 6-ы Пераезд у Слоніме.

«Жонка выгнала з хаты...»

— Апошнім часам мала дзе бываю ў горадзе, то і не шмат бачу на свае вочы, што ў ім робіцца. Хіба толькі ў вашай газеце пачытаю навіны. А тут днямі жонка пачала рамонт у хаце. І гэтым сваім рамонтам выгнала мяне з хаты, бо жыць там цяпер немагчыма. Я пагадзіўся толькі шпалеры памяняць ды столь навясную прыладзіць. Ды гэтым не абышлося. Прыйшлі сваякі-майстры ды як пачалі работу, то не толькі старыя шпалеры пазрывалі, але і перагародку паміж пакоямі знеслі, і такі вэрхал там нарабілі, што прыйшлося мне перабірацца жыць да маці на Савецкую вуліцу. Да сябе ў хату заходжу цяпер толькі паглядзець, што там ужо зроблена. А пра тое, што мяне і не толькі мяне хвалюе сёння ў нашай краіне, я вам у рэдакцыю вось ліст напісаў, — расказаў у мінулую пятніцу наш чытач і аўтар Ігар Каспяровіч з Шасэйнай вуліцы.

Запісаў Мікола КАНАНОВІЧ

Евгении Жук нужна помощь

Евгения пришла в этот мир 6-месячным ребенком. Врачи долгое время боролись за ее жизнь, и им удалось спасти малютку. Но у нее появились серьезные проблемы со здоровьем. Врачи поставили Евгении страшный диагноз — «детский церебральный паралич» (ДЦП). Это состояние, при котором поражается двигательная и мышечная активность с нарушением координации движений.

Сейчас родители делают все возможное, чтобы их маленькая Евгения преодолела болезнь и стала полноценным человеком, а для этого требуются огромные усилия и затраты. Ведь лечение ДЦП состоит из комплексной реабилитации, которая включает медикаментозную терапию, массаж, ЛФК и т.д. А в будущем, возможно, понадобится еще и оперативное лечение. Однако для того, чтобы обеспечить своей дочери полноценное лечение, у молодой семьи не достаточно средств. Дарья получает скромное пособие на ребенка, и заработная плата мужа не позволит малышку поставить на ноги.

Без нашей помощи Евгении не обойтись.
в ОАО «АСБ Беларусбанк» ЦБУ 422/72 филиал 402 ОАО

**УВАЖАЕМЫЕ ЧИТАТЕЛИ!
ВЫ ТАКЖЕ МОЖЕТЕ ПРИСОЕДИНИТЬСЯ К НАШЕЙ БЛАГОТВОРИТЕЛЬНОЙ АКЦИИ И ПЕРЕЧИСЛИТЬ СВОИ ПОЖЕРТВОВАНИЯ НА БЛАГОТВОРИТЕЛЬНЫЙ СЧЕТ ЖУК ДАРЬИ АНАТОЛЬЕВНЫ.**

«АСБ Беларусбанк», код банка 689.
EUR (0402/0072)
для физических лиц 000017 9005-Р
Для организаций код филиала Вкладополучателя: 689
Транзитный счет 3819382100279
Благотворительный счет USD(0402/0072)
Для физических лиц 000070 9000-Р
Для организаций код филиала Вкладополучателя: 689
Транзитный счет 3819382100279
Благотворительный счет в BYN для физических лиц 000039 9004-Р
Для организаций код филиала Вкладополучателя: 689
Транзитный счет 3819382100569
Благотворительный счет RUB (0402|0072) для физических лиц 000026 9001-Р
Для организаций код филиала Вкладополучателя: 689
Транзитный счет 3819382100279

ГДЕ МОЖНО ПРИОБРЕСТИ «ГАЗЕТУ СЛОНИМСКУЮ»

Г. СЛОНИМ

- «РАДУГА» ул. Брестская, 75
- Рынок «Наш край»
- Ул. Пушкина, 13, м-н «Континент»
- Ул. Красноармейская, 73 Б, офис «ГС»
- Ул. Горького, 5, м-н «Автошинцентр»
- Ул. Советская, 68, м-н «Автокрепость»
- Ул. Брестская, ост. «СШ №10», м-н «Одевайка»
- Ул. Красноармейская, 267, м-н «Чиполлино»
- Ул. Барановичская, д. 41/1, м-н «Дуэт»
- Ул. Красноармейская, 72, м-н «Шарм»
- Ул. Скорины, 15 Б, м-н «Продикс»
- Ул. Горького, 4, м-н «Самоделкин»

А/Г ЖИРОВИЧИ

- Ул. Соборная, 30 А, м-н «Исток»
- Ул. Соборная, 50 А, м-н «Магнолия»

Принцесса-лягушка допрыгала до Слонима

Действие этого мультфильма, который начиная с октября будут показывать и в Слонимском центре культуры и отдыха, происходит в королевстве, где правят... лягушки.

Так что вашим детям должно понравиться. Притом что мультфильм снят в формате 3D, а это значит — красочное зрелище обеспечено.

Театр

Среда, 12 октября

Три спектакля — «Северная легенда», «Муха-цокотуха» и «Шуточная любовь» — покажут победители областного театрального фестиваля. Начало в 10.00, 12.00 и 14.00. Вход бесплатный.

Воскресенье, 16 октября

Для детей — «Маугли», начало в 12.00, цена 3 рубля

Центр культуры и отдыха Кинозал

Среда, 12 октября

«Дом странных детей» 3D (Великобритания, США, 16+, фэнтези, приключение, продолжительность 2,10), начало в 12.00, 14.00, 18.30, цена 4 рубля (в 18.30 — 5 рублей)

«Держи удар, детка» 2D (Россия, 12+, комедия, мелодрама), начало в 21.00, цена 4 рубля

Четверг, 13 октября

«Дом странных детей» 3D (Великобритания, США, 16+, фэнтези, приключение, продолжительность 2,10), начало в 12.00, 14.00, цена 4 рубля

«Держи удар, детка» 2D (Россия, 12+, комедия, мелодрама), начало в 16.00, цена 3 рубля

«Инферно» 2D (США, 16+, триллер, детектив, продолжительность 2,05), начало в 18.30, 21.00, цена 4 рубля

Пятница, 14 октября

«Держи удар, детка» 2D (Россия, 12+, комедия, мелодрама), начало в 16.00, цена 3 рубля

«Инферно» 2D (США, 16+, триллер, детектив, продолжительность 2,05), начало в 18.30, 21.00, цена 4 рубля

Суббота, 15 октября

«Принцесса лягушка» 3D (США, 2016, 0+, мультфильм, семейный, комедия, продолжительность 1,30), начало в 12.00, цена 5 рублей

«Дом странных детей» 3D (Великобритания, США, 16+, фэнтези, приключение, продолжительность 2,10), начало в 14.00, цена 4 рубля

«Держи удар, детка» 2D (Россия, 12+, комедия, мелодрама), начало в 18.30, цена 4 рубля

«Инферно» 2D (США, 16+, триллер, детектив, продолжительность 2,05), начало в 16.00, 21.00, цена 4 рубля

Воскресенье, 16 октября

«Принцесса лягушка» 3D (США, 2016, 0+, мультфильм, семейный, комедия, продолжительность 1,30), начало в 12.00, цена 5 рублей

«Инферно» 2D (США, 16+, триллер, детектив, продолжительность 2,05), начало в 18.30, 21.00, цена 4 рубля

GS.BY

Подписываемся под каждым словом. Подпишитесь и Вы!

Главный редактор Виктор Владимирович Володащук

Учредитель
Виктор Владимирович ВОЛОДАЩУК

ГАЗЕТА ВЫХОДИТ НА РУССКОМ И БЕЛОРУССКОМ ЯЗЫКАХ

Телефоны редакции:
МТС: 8-029-584-87-32
Velcom: 8-029-133-04-21
факс: 8 (01562) 2-90-00
звонить с 9.00 до 18.00
Skype — gazslon

Для корреспонденции: 231799, г. Слоним, ул. Красноармейская, д.41
Юридический адрес: г. Слоним, ул. Красноармейская, 41

Регистрационное удостоверение №65 от 05.03.2009 года выдано Министерством информации Республики Беларусь. Свидетельство о госрегистрации УП "Газета Слонимская" ЮКЛ № 001845, выданное Гродненским областным исполнительным комитетом от 03.04.2003 г.

Авторы опубликованных материалов отвечают лично за подбор и достоверность фактов, их точка зрения может не совпадать с мнением редакции. Редакция не ведет переписки с читателями и оставляет за собой право не рецензировать и не возвращать рукописи. Редакция не несёт ответственности за содержание рекламы.

Свободная цена

Тираж номера 3 500 экз.

Время подписания к печати по графику 11 октября 2016 года 15:00

РЕКЛАМНАЯ СЛУЖБА
8-(044) 715-90-03
8-(044) 762-48-39
ул. Красноармейская, 73Б (здание АРЗ)
e-mail: gs@gs.by, gazslon@gmail.com

Объем — три условных печатных листа.
Газета отпечатана в ГОУПП "Гродненская типография", Гродно, ул. Полиграфистов, 4. индекс 230025
Заказ № 5049

Распространяется с газетой "Газета Слонимская" по подписке и в розницу по Республике Беларусь

ISSN 1991-3362