Просто хорошая газета!
Читай в оба!

Отдушина

№10 (600) 2 марта 2016 года

Издатель УП «Газета Слонимская» | Выходит один раз в неделю | Основана 18 октября 2002 года | ГАЗЕТА РЕКЛАМНАЯ ДЛЯ ДОСУГА

● ГЕРОИ «ГС»

МАРИНА ДЕМБСКАЯ:
«ГИМНАСТИКА СТАЛА ЧЕМ-ТО БОЛЬШИМ, ЧЕМ ПРОСТО УВЛЕЧЕНИЕМ»

Впервые о Марине Дембской «Газета Слонимская» писала в 2001 году, когда девушка выиграла первенство города по гимнастике. Самая грациозная среди гимнасток — так характеризовали тренеры юную спортсменку, которая на тот момент ждала вызова на сборы национальной команды.

Сегодня Марина Дембская живет и работает в Минске. Ее основная работа с гимнастикой не связана, однако увлечение гимнастикой девушку не покинуло. Несколько лет назад Марина решила, что все же без танцев и спорта не может, и вечером, после основной работы, стала вести танцы и эстетическую гимнастику у детей. В прошлом году Марина зарегистрировала ИП и организовала танцевальную школу.

В нашей беседе с Мариной Дембской мы говорили о гимнастике и не только.

— Марина, чему учите Ваших учеников в школе?

— Деток учим танцевать, взрослых растягиваем. Работаю с каратистами в направлении растяжки. Последние пару месяцев занятия с детьми на паузе по личным причинам, но в ближайшем будущем планирую восстановить.

— Не жалеете, что не связали свою жизнь с гимнастикой?

— Если речь идет о профессиональном спорте, я скажу, что предпочитаю никогда не жалеть о принятых решениях. Жизнь подарила мне бесчисленное количество прекрасных моментов, встреч с замечательными людьми, хороших друзей, трудностей, которые заставили расти над собой. Вероятнее всего, сверни я в другом направлении в тот момент, все эти события прошли бы мимо меня. Были бы другие, возможно не менее интересные, но все же не эти, а я рада, что они произошли. Если же говорить о гимнастике в целом, то, пожалуй, справедливо будет сказать, что она меня никуда и не отпустила. Я всегда слежу за результатами мировых первенств, успехами белорусской сборной. По возможности посещаю соревнования различных уровней, проходящие в Минске, и радуюсь, когда вижу среди участниц наших слонимских девчонок.

— Какие самые значимые достижения были у Вас в гимнастике?

— Наиболее значимые — это победы на первенстве города, призерство в областных и участие в республиканских соревнованиях. Получение категории — кандидата в мастера спорта и возможность посещать сборы республиканского уровня.

— Заниматься гимнастикой — это была Ваша мечта или родителей?

— Не помню, чтобы родители настаивали на занятиях гимнастикой, да и я сама вряд ли мечтала об этом изначально. До того как прийти в спортивный зал, у меня был немалый опыт. К тому времени уже пробовала заниматься танцами — народными, бальными, позже была акробатика в гимназии под руководством Елены Сергеевны Бельской, и только в третьем классе я перешла в секцию гимнастики, руководителем которой на тот момент была Зоя Даниловна Петровская. Тренировкам отдавалось очень много времени, но каждый раз я с удовольствием бежала на занятия. Азарт подогревали совместные тренировки со старшими девочками, мне хотелось тянуться за ними и научиться выполнять элементы так же, как это получалось у них. А дальше — соревнования, спортивные лагеря совместно с гродненской командой, время от времени выезды на сборы. Постепенно гимнастика стала чем-то большим, чем просто увлечением.

— Тяжело ли организовать танцевальную школу?

— Организовать школу не сложно, сложнее набраться смелости и всецело посвятить себя этому занятию. На данный момент такую роскошь позволить себе не могу, поэтому школа остается только хобби.

— Что дают человеку, прежде всего девушкам, занятия гимнастикой?

Продолжение на стр. 10

ГРУЗОПЕРЕВОЗКИ
ПО ГОРОДУ, РАЙОНУ, РБ
8-029-636-01-97 Vel.,
8-033-321-95-41 МТС
ИП Скок В.В. УНП 500297589

Медицинский центр
«ЛЕЧМЕД»
УЗИ:
Сердце (цветной доплер) и детей с рождения
Головной мозг
Щитовидная, молочная и предстательная железа
Органы брюшной полости, почки, мочевой пузырь
Гинекологическая патология
Сроки беременности, определение пола плода
РЭГ ПЦР РВГ ЭКГ
КОНСУЛЬТАЦИЯ
НЕВРОЛОГА (детского и взрослого), СОСУДИСТОГО ХИРУРГА, ГИНЕКОЛОГА, ЭНДОКРИНОЛОГА (детского и взрослого), ПЛАСТИЧЕСКОГО ХИРУРГА, КАРДИОЛОГА
Суточный мониторинг ЭКГ по Холтеру
Лазерная склеротерапия
Г.БАРАНОВИЧИ, УЛ. БРЕСТСКАЯ, 112В
с 8.00 до 20.00 без выходных
/0163/41-01-51, 40-25-19, 41-01-43
8/0297/29-72-25, 8/029/689-01-51
УНП 290474083 ЧМУП "Лечмед"

Грузоперевозки по городу и РБ до 3 тонн, 4м х 1,86 м х 2,10 м
Тел. 8-029-379-48-13 Vel
8-029-285-90-07 МТС
ИП Русый А.В. УНП 590713862

Грузоперевозки по городу и РБ
ГАЗ САЗ-3507 (самосвал) до 5 т
Бетон
Песок
Брикет
Доска
Блоки и др. (мусор)
Тел. 8-029-356-62-27
ИП Гончар М.И., УНП 590321525

ГРУЗОПЕРЕВОЗКИ
по городу, району, РБ
10 м³ длина – 3,3 м
высота – 1,85 м
ширина – 1,7м
Грузоподъемность – 2 т
Мерседес-Бенц-Спринтер, 1998 г.в.
Тел.: 8-033-623-98-77 МТС,
8-044-788-02-32 Vel.
ИП Герасимчик М.А., УНП 590323995

ГРУЗОПЕРЕВОЗКИ
По городу и району.
Переезды. Попутно в Минск.
Тел. 8-033-656-10-55,
8-029-928-42-02
ЧТУП «Анжелайв» УНП 591730241

Пассажирские перевозки
в БЕЛОСТОК на рынок
«АУШАН»
Принимаем заявки на перевозку пассажиров РП, СНГ
8-029-670-93-20
8-029-888-60-91
ЧТУП «Скаскевич», УНП 591730267, Лиц. 02190/5-69127, 21.11.2013г.-20.11.23г., ТМиК РБ

Шоп-туры в Белосток
пассажирские перевозки по РБ, СНГ, Европе
Тел. 8-029-161-44-10
8-033-311-77-09
ИП Синевич Д.Ф., УНП 590738643,
Лиц. № 02190/5-61740, 15.0812-15.08-22 МТК РБ

ГРУЗОПЕРЕВОЗКИ
по городу, району, РБ,
15 м³, длина 4,5 м, высота 1,9 м, ширина 1,8 м,
грузоподъемность до 3 т
Тел. МТС 8(033) 685-62-93,
Vel 8(044) 55-00-361 Виктор
ИП Прокопчик В.И. УНП 591732813

Чего-то не хватает? Кредит «На всё про всё» специально для вас!

У вас бывали ситуации, когда вроде бы все хорошо, и вроде бы все есть... Но ярким маячком мелькает мысль, что чего-то не хватает. Иногда не хватает очень важного, а порой - сущей мелочи, без которой ваше счастье все же нельзя назвать полным!

Разработать план действий в подобной ситуации поможет новый кредит от банка ВТБ «На всё про всё».

До 150 000 000 рублей в вашем распоряжении

Только представьте – ремонт в вашей ванной наконец завершился. Дизайнерская плитка аккуратными рядами обрамляет стены и пол, новая душевая кабинка уютно расположилась напротив белоснежного умывальника... И даже коврик уже куплен, как вдруг выясняется, что старая стиральная машина совершенно сюда не подходит. Она чересчур массивна или ее облик непозволительно выбивается из получившейся концепции интерьера.

А может, вы заказали новую мебель для кухни. Все шкафчики благополучно собрали, повесили, поставили. Сервизы, баночки и коробочки уже освоились на новых местах... И все бы хорошо, но внезапно сломался холодильник, прослуживший верой и правдой лет 10, а гарантийный срок, естественно, давно истек.

Хотя устаревает не только техника. В вашей гостиной может стоять новенький домашний кинотеатр, декоративный электрокамин, мощный компьютер и другая современная электроника. Но, словно гром среди ясного неба, всегда может мелькнуть мысль сделать небольшой косметический ремонт. Например, переклеить обои или заменить линолеум на ламинат.

Все это логично и обоснованно! Осталось только найти необходимую сумму. С кредитом «На всё про всё» вы получите до 150 000 000 рублей.

Кредит на срок, который вы сами выбираете

Долго копить на осуществление своих планов или взять кредит? Есть как минимум три причины воспользоваться вторым вариантом.

Во-первых, получайте желаемое тогда, когда действительно этого хотите. Конечно, вы можете целый год с каждой зарплаты откладывать по чуть-чуть, чтобы провести отпуск на берегу моря. Но зачем же упускать шанс полететь на курорт прямо сейчас?! А после полноценного отдыха и работается легче, и настроение значительно лучше.

Во-вторых, вы можете самостоятельно выбрать срок кредитования до 5 лет. И в любом случае банк ВТБ предоставляет всем своим клиентам возможность досрочного погашения задолженности без комиссии и ограничений.

А в-третьих, деньги могут потребоваться внезапно или в объеме, превышающем имеющиеся накопления. Сломался автомобиль, разбился смартфон, сгорела материнская плата в компьютере... Вы можете оставить решение этих вопросов до лучших времен, но каждый день будете чувствовать, что чего-то не хватает. Или действуйте сегодня!

Заявка в 1 клик и кредит в течение дня

К слову, о скорости решения финансовых вопросов. Для получения кредита «На всё про всё» вам потребуется минимум времени. Подать заявку можно любым удобным способом: по телефону, с помощью смс, отправив слово «Кредит» по номеру:

+375 33 309 15 15 (МТС),

+375 29 309 15 15 (Velcom)

или на сайте банка: www.vtb-bank.by.

Вы экономите время и при подготовке пакета документов, ведь он минимален. Необходим только паспорт и справка о доходах за последние 3 месяца. А если вы являетесь держателем зарплатной карточки банка ВТБ, то достаточно только паспорта.

Кредит «На всё про всё» – когда чего-то не хватает!

- *Предварительное решение без справки о доходах*
- *Досрочное погашение кредита без комиссий и ограничений*
- *Процентная ставка фиксированная, и ежемесячный платеж одинаков на протяжении всего срока кредита*

Более подробную информацию о новом кредите банка ВТБ вы можете узнать на сайте или по телефонам Центра клиентской поддержки.

г. Слоним,
ул. Первомайская, 15
(Дом Торговли, 1 этаж)

тел. 8 (029) 500-56-34

Заявка по телефону (центр клиентской поддержки):
(+375 17) 309-15-15
(+375 29) 309-15-15
(+375 33) 309-15-15

Пт-пт: 9^{00}–19^{00}, сб: 10^{00}–16^{00}

Заявка по СМС: отправьте слово «кредит» на номер
(+375 33) 309-15-15
(+375 29) 309-15-15
www.vtb-bank.by

ЗАО Банк ВТБ (Беларусь).
УНП 101165625

Возьмите на заметку!

Для получения кредита «На всё про всё» вам не придется искать поручителей. Это сэкономит время и позволит не разглашать свои планы. Если вы решили сделать предложение руки и сердца своей половинке, и для осуществления задуманного не хватало лишь колечка с бриллиантом, то ставшие поручителями друзья или родственники могли бы случайно испортить сюрприз. К счастью, банк ВТБ сделал все возможное, чтобы ваши намерения не рассекретили раньше времени.

И еще один приятный факт – полное отсутствие каких-либо дополнительных ежемесячных комиссий. К тому же вы не платите за рассмотрение документов, открытие счета, досрочное погашение - больше нет причин откладывать на потом приобретение нужных вещей, купите это сегодня!

ШКАФЫ-КУПЕ
КУХНИ
Раздвижные двери.
Гарантия качества, замер, доставка бесплатно.
Тел. 8-0154-52-00-10, 8-033-392-52-99, 8-029-150-25-83.
ИП Езепчик С.С. УНП 591332972

магазин "Красный город" ИП Шлык А.А. УНП 590320266
г.Слоним ул.Первомайская 17 (3 этаж)
рассрочка %
КУХНЯ
огромный выбор материалов и всего остального к кухне.
8-029-7842717 МТС
8-029-9108891 velcom
У нас дешевле, чем вы думаете!!!

ШКАФЫ-КУПЕ
ЗАСТРОЙКА НИШ
РАЗДВИЖНЫЕ ДВЕРИ
Гарантия 5 лет Замер
Доставка бесплатно
Тел.: 80154601768, 80291652329.
ИП Вагурин С.Г., УНП 590821456

Шкафы-купе
стандартные и под заказ
раздвижные двери

8-033-325-17-50
ЧПТУП «ОксиМебель», УНП 590322613

шкафы-купе кухни

спальни, детские,
компьютерные столы,
корпусная мебель, горки
Мебель под заказ
Выезд дизайнера. Скидки
Тел. 3400144, 8696939
ИП Рыбак И.П., УНП 590095782

все виды корпусной мебели
по индивидуальным заказам
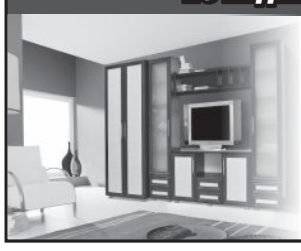
ШКАФЫ-КУПЕ
КУХНИ И МНОГОЕ ДРУГОЕ
мы стараемся
Тел. 8-029-785-27-74 МТС
Вел. 8-029-941-64-94
ИП Караков А.Н. УНП 590905121

ОКНА И ДВЕРИ ИЗ ПВХ
РАЗДВИЖНЫЕ БАЛКОННЫЕ РАМЫ ИЗ АЛЮМИНИЯ
«Дом дверей»

ЖАЛЮЗИ
МЕЖКОМНАТНЫЕ ДВЕРИ
МЕТАЛЛИЧЕСКИЕ ДВЕРИ РБ РФ
Тел. 6-25-25, 8-029-383-94-32 (Vel), 8-029-786-14-77 (МТС)
ИП Макаренко В.В, УНП 590827666 товар сертифицирован.

Салон шкафов-купе
МОДУС
шкафы-купе любой сложности от простых
до элитных, а также кухни по индивидуальному заказу
и другая корпусная мебель
кредит, рассрочка
Тел. 8-025-515-96-24, 8-025-511-66-61
Бывшее здание БТИ, 2-й этаж, напротив магазина «Юбилейный»
ЧТУП «МахНатка», УНП 590858522

GS.BY

КУХНИ
ОФИСНАЯ МЕБЕЛЬ
ШКАФЫ КУПЕ
ДЕТСКИЕ
ГОРКИ
И ДРУГОЕ
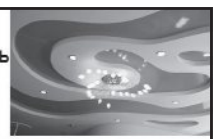
ПРИ ЗАКАЗЕ КУХНИ ПОТОЛОК В ПОДАРОК

НАЛИЧНЫЙ И БЕЗНАЛИЧНЫЙ РАСЧЕТ
МТС 8(029)8695838
VEI 8(044)7327077
ПОТОЛКИ
НАТЯЖНЫЕ
ИП Репацкий В.А.УНП591347366

шкафы-купе
ИП Супрун С.И., УП 590321395

- радиусные
- угловые
- диагональные
- фотопечать
- пескоструй

корпусная мебель
по индивидуальным проектам
• замер, доставка • рассрочка без %
• установка • выезд на район
Vel 8-044-4-99-22-44
МТС 8-033-31-96-96-6

WWW GS.BY
Больше материалов и фото смотрите на нашем сайте

Идея существует в той мере, в какой находит последователей.
Габриэль Оноре Марсель

• ТАК, МЕЖДУ ПРОЧИМ

БАБУШКА КОЛУМБА

Как вы хотите, а мне лично нравится идея, что все мы братья и сестры. Дальние родственники. Правда, весьма и весьма далёкие. Но это не мешает испытывать родство с отдельными знаменитыми людьми прошлого. Душевную боль и радость, если хотите.

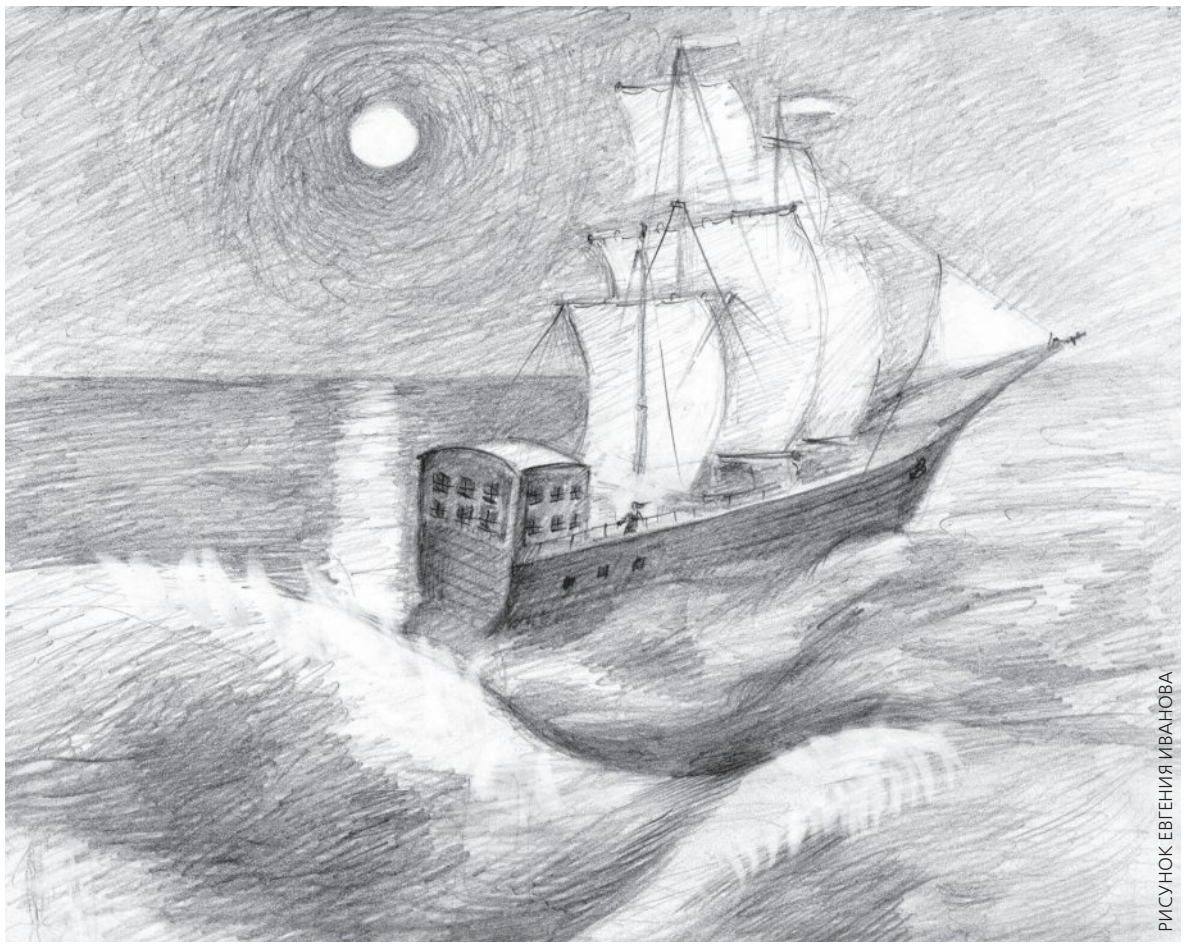

РИСУНОК ЕВГЕНИЯ ИВАНОВА

Ладно, только бы я испытывал эту душевную боль и это родство. Тогда меня и мою душевную боль можно не принимать во внимание. Но другие испытывают больше этой душевной боли. При этом гораздо больше, и боль у них самая искренняя, настоящая, не дает душевного покоя.

Один из таких людей, ему 76, в прошлом проходчик шахты, вполне крепкий мужчина, пришел в редакцию. Зовут его Николай Николаевич, родился в деревне Азаричи.

Мне лично Николай Николаевич довольно сумбурно объяснял суть притязаний:

— Викторович, вы ж поймите, в нашей истории так много несуразностей всяких... доведу до конца, одной будет меньше... А несуразности... зачем далеко ходить? Вспомните Тадеуша Костюшко... Национальный герой Франции и США.

— В Австралии названа гора в его честь, — говорю.

— И гора названа... а у нас только в Пинске улицу назвали, больше не слышал...

Костюшко родился в Коссово, это городской поселок по теперешним меркам. В сорока километрах от Слонима. Я подумал, что летом надо бы съездить туда — велосипед отремонтирую и своим ходом, значит. Да. Мне стало не очень удобно перед Николаем Николаевичем: о Костюшко я знаю крайне мало.

— Или вот Суворов, наш угнетатель и притеснитель... Царица направила Суворова усмирять восставших в наши края... кто будет спорить? А его именем колхозы называют... В советские годы — я понимаю... Зачем это название сейчас?

> Откуда и быть-то бабушке генуэзского мореплавателя, как не из наших сухопутных мест?

Что я мог сказать? Бунтовщика Емельяна Пугачева тоже Суворов схватил. В советские годы Пугачев был герой, борец с царизмом за народную, так сказать, справедливость. Но в чем справедливость заключается? Раньше я думал, чтоб жить богато и свободно. Сейчас я так не думаю. Чем-то другим наполнена справедливость.

— Или вот бабушка Колумба родом из наших краев. Вы знаете об этом? — Николай Николаевич обвел руками вокруг себя.

Пальцы его были растопырены, на лице застыла та улыбка изумления, когда ясно понимаешь, что верить этому трудно. Но я поверил — сразу и легко. Откуда и быть-то бабушке генуэзского мореплавателя, как не из наших сухопутных мест? Моя доверчивость меня же и рассмешила. Смеялся долго и с удовольствием. Даже на глазах слезы выступили, пока разглядывал растущее изумление на лице собеседника. Кажется, он обиделся. Махнул рукой. Говорит:

— Не верите мне... А знаете, что в те дремучие времена людей похищали и продавали на невольничьих рынках? Такой рынок был в Астрахани. Астрахань тогда называлась...

— Итиль, — говорю, **— называлась.**

— Верно. Итиль. Ее молодой девушкой выкрали, продали итальянскому купцу, а тот на ней женился. Она стала знатной дамой, выучилась грамоте...

— Родила детей, и от кого-то из них появился Колумб. Первооткрыватель Америки.

— Я все еще хотел смеяться. Но проявить серьезную заинтересованность было важнее. Человек плывет за тридевять земель, совершает важное географическое открытие, а бабушка его родилась в Великом княжестве Литовском. Или тогда не было княжества? Но земля белорусская была. Информация о бабушке Колумба попала в руки Николаю Николаевичу. Он поверил, рассказал мне. Я поверил Николаю Николаевичу. В общем, мне нравилась его заинтересованность и беспокойство. Показывает в человеке ответственность. Говорю ему:

— Все мы братья и сестры.

— Да! Да!.. Именно братья и сестры! — теперь Николай Николаевич тыкал в меня пальцем. Мол, прав я, он согласен. Мы с ним были одного мировоззрения.

Мы вышли на улицу. Стоял теплый февраль. День солнечный, почти весна. Как-то приятно было осознать, что знаменитые люди тоже рождаются в наших краях.

Владимир ШУМЕЛЬ

• ЗАГЛЯНЕМ В СЕМЕЙНЫЙ АЛЬБОМ

КУРСАНТКАМ ПОЛАГАЛОСЬ ИМЕТЬ КОСЫ

Да вот, были такие времена, еще при Сталине, когда девушкам для поступления в отдельные учреждения образования требовалось иметь длинные волосы. С короткими стрижками не брали. По факту отсутствия женственности.

На фотографиях — студентки ремесленного училища полиграфистов №5 в Минске. Находилось оно в Доме печати. Девушки жили по квартирам. Большинство студенток — минчанки.

Эти фотографии сделаны в первой половине 50-х годов. На первом снимке в центре стоит слонимчанка Татьяна Казак. На ней, равно как и на других девушках, казенное обмундирование. На каждой — шапка-ушанка с кокардой полиграфистов. И шапки эти отнюдь не портят миловидные лица девушек, но придают им некую дополнительную значимость. Это зимняя форма одежды.

Все иногородние оплачивали съёмные углы или квартиры из своего кармана. Родители присылали деньги. Общежития девушкам училища не полагалось, стипендий тоже. Зато их кормили и одевали.

— В те далекие 50-е годы съемное жилье стоило гораздо меньше, нежели сейчас, да и покупательная способность денег была совсем другая, — вспоминает Татьяна Ивановна.

На втором фото — юная Таня (недавно ей исполнилось 17) сидит за наборной строкоотливной машиной «Линотип». Работа была очень ответственная и вредная. В одиночку приходилось набирать весь текст очередной районки. Она была единственный специалист на весь город. Когда болела или брала отпуск, вызывалась подменная сотрудница из Барановичей. Вредность же заключалась в том, что приходилось вдыхать пары расплавленного свинца. Через 15 лет, когда появилась смена, ушла. 27 сентября 1970 года — последний день, когда Татьяна сидела за этим станком.

Владимир ШУМЕЛЬ

В центре в верхнем ряду — Татьяна Казак

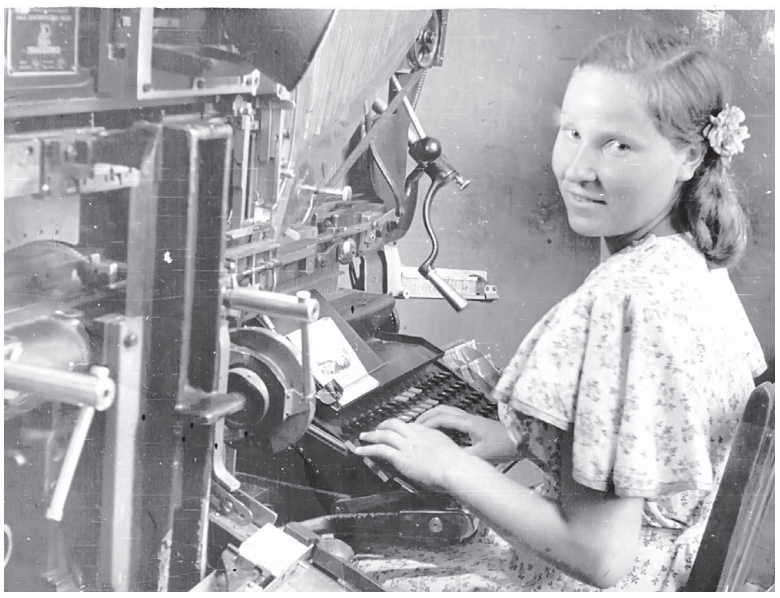

Таня (недавно ей исполнилось 17) сидит за наборной строкоотливной машиной «Линотип» в Слонимской типографии

ТАКСИ 4-13-12 ЭСКОРТ
ВЫЗОВ ТАКСИ БЕСПЛАТНО
VELCOM 69-58-058
MTS 78-58-058
LIFE 917-45-50
ИП Быщко Е.С., УНП 590092875

ИП Давыденко Н.Н., УНП 590090262
ТАКСИ
5-48-48
3-88-88
3-97-61
МТС 78-59-055
velcom 31-59-055
life:) 955-30-61
Лиц.№02190/5-21754 МТК РБ 1 12.14г.-16.01.2025г.

ТАКСИ 38-555
МТС 8-029 2680 555
ЦЕНА ПРОЕЗДА
35 000 р. до 3 км
далее 5 000 р. ЗА 1км
Velcom 8-044 7728 555
Life :) 8-025 9311 555
ИП Рымар М.А., УНП 590713875, Лиц.№02190/5-27951 МТК РБ, 30.03.07г.-29.03.2022г.

ЗАКАЗ ТАКСИ ПО ТЕЛЕФОНУ
3-66-66
Velcom 61-56-056
МТС 58-79-056
Life 91-11-076
ИП Трухан В.Н. УНН 500452432, Лиц.№ 02190/5-17079 МТК РБ, 24.03.14г.-30.04.2024г.

г. Слоним круглосуточно.
3-33-33
TAXI КАСКАД
Velcom 8-044-59-111-95.
МТС 8-033-39-39-095
Life 8-025-755-88-01

BOSCH Service
РЕМОНТ ГЕНЕРАТОРОВ И СТАРТЕРОВ
НА ПРОФЕССИОНАЛЬНОМ ОБОРУДОВАНИИ
В ДЕНЬ ОБРАЩЕНИЯ
ул. Ружанская, 38
ТЕЛЕФОН
8-029-39-39-333
ИП Левкович А.М., УНП 590878595

автосервис
ЧСУП "АтрисСервис" УНП 590844709
BOSCH дилерское оборудование
автоэлектрика 8-029-140-28-03
ремонт стартеров и генераторов
atrisservis@mail.ru
8-044-553-52-69
автозапчасти новые и б/у
химчистка салонов автомобилей
Доставка по Слониму от 500 000 руб. бесплатно
8-015-62-65-5-10,
8-029-940-51-23
8-029-782-68-09,
8-029-956-91-59
ПОСТОЯННЫМ КЛИЕНТАМ СКИДКИ!

автостёкла
установка • ремонт • наличие
г. Волковыск, 129-й Орловской дивизии, 42
г. Слоним, ул. Багратиона, 5
МТС Vel 6229967
ежедневно с 8.00 до 17.00 выходной – воскресенье

ПРОДАЮ

дачу, дом

ДАЧУ, в д. Чемеры, садоводческое товарищество "Камвольщик", есть домик, с мансардой, сарай, пять соток земли. Тел. 8-029-160-63-99, 6-99-82.

ДОМ деревянный, добротный, в районе авторемзавода, общ. пл. 114 м², отопление газовое, участок 11 соток, 2 хоз. постройки, пл. 38 м² и 31 м², гараж, 25 м². Тел. 4-28-57, 8-029-625-41-52, 8-029-329-14-42.

ДОМ, на ул. Васильковой, незаконченное строительство, общ. пл. 136 м², 10 соток земли, имеются подсобные помещения, гараж, все коммуникации по улице. Тел. 8-029-642-11-18, 8-033-654-83-83.

ДОМ, пл. 100 м², центральная канализация, отопление новое, окна европласт, гараж с ямой, 17,88 сотки, 4 непроходные комнаты. Тел. 4-15-32, 8-033-688-91-74.

КОТТЕДЖ, недостроенный, в д. Жировичи, подведён газ, есть свет, вода идёт рядом, общ. пл. 170 м², участок 17 соток, первый этаж сделан, на втором осталось внутренняя отделка, 378 млн. руб. Тел. 8-025-668-20-82.

ПОЛДОМА, возле 2-й школы, общ. пл. 52 м², 2 комнаты раздельные, кухня, ванная, туалет, центральная канализация, приусадебный участок 4 сотки, отопление газовое. Тел. 8-029-267-89-34, 8-029-119-46-98.

1/2 дома, в районе 1-е Рыщицы, деревянный, все коммуникации, хоз. постройки, земельный участок. Тел. 6-92-71, 8-044-778-82-54, 8-044-778-82-53.

1/2 дома, кирпичный, в д. Озерница, пл. 40 м², 17 соток. Тел. 8-029-265-71-16.

1/2 дома, на ул. Подлесной, пл. 100 м², кирпичный, в хорошем состоянии, газ, вода, стеклопакеты, гараж, небольшой участок. Тел. 5-09-75, 8-029-343-15-25.

ДАЧУ, в д. Чемеры, имеется дом блочный, общ. пл. 38 м², подвал, участок 5 соток, проведён свет. Тел. 8-044-766-28-11, 8-029-784-58-06.

ДАЧУ, в районе Лобазовки, за кладбищем на ул. Красных Партизан, 6 соток земли. Тел. 6-57-86, 8-044-562-80-25.

ДАЧУ кирпичную, 2000 г.п., пл. 309 м², 699 млн. руб., торг. Тел. 8-044-494-54-45.

ДОМ, 2009 г. п., микрорайон Чемеры, 100%-й готовности, все коммуникации в доме. Тел. 8-044-559-50-63.

ДОМ 2-этажный, недостроенный (внутренняя отделка), на ул. 2-й Западной, 180 м², блок-кирпич, газ, вода, канализация введена, отопление, котел, 720 млн. руб. Тел. 8-033-340-79-73.

ДОМ, в г. Слониме, на ул. Синичкина, 60, деревянный, 7х12, 4 комнаты, кухня, ванная, туалет, 2 подвала, газ, вода, канализация центральные, хоз. постройки, гараж, участок 8,3 сотки. Тел. 8-017-232-05-25, 8-029-703-48-44.

ДОМ, в д. Костени, на ул. Школьной, 82, дом кирпично-деревянный, все коммуникации, хоз. постройки, участок 25 соток, срочно. Тел. 8-029-347-56-66.

ДОМ, в д. Поречье Слонимского р-на, 5 км от города, имеется гараж, летняя кухня и хоз. постройки, газовое отопление, центральное водоснабжение. Тел. 8-029-328-81-28.

ДОМ, в д. Ходевичи, 10 км от города, в хорошем состоянии, есть хоз. постройки. Тел. 99-2-62, 8-029-675-80-36.

ДОМ, в пер. Лазо, шлакобетонный, гараж, хоз. постройки, теплица, газ, свет, вода. Тел. 8-044-753-79-69, 8-029-883-58-88.

ДОМ, в районе Альбертин, кирпичный, без удобств, земельный участок 15 соток, можно под застройку. Тел. 3-64-31.

ДОМ, в районе Рыщицы-1, 4 комнаты, ванная, туалет, кухня 18 м², все коммуникации, газ, вода, хоз. постройки. Тел. +791-648-483-01 (Россия), 8-029-250-85-28.

ДОМ, в центре города, требующий капремонта, или под снос, с участком 6 соток, все коммуникации. Тел. 6-15-95, 8-029-666-89-84.

ДОМ двухуровневый, новый, в Рыщицах, пл. жил. 120 м², 11 соток земли, гараж на 2 машины, забор из металлопрофиля. Тел. 8-029-788-99-20.

ДОМ деревянный, в д. Браково, участок 10 соток, сад, газ подведён. Тел. 8-029-268-80-08.

ДОМ деревянный, в д. Мельканович, все коммуникации, гараж, участок 25 соток. Тел. 8-029-181-02-08.

ДОМ деревянный, в районе Лобазовки, все коммуникации, колодец, гараж, цена договорная. Тел. 8-029-782-59-22, 8-029-979-30-33.

ДОМ деревянный, в районе Рыщицы-1, пл. 70 м², свет, газ природный, водопровод центральный, телефон, колодец во дворе, туалет на улице, отопление — котёл (есть печка), сад, погреб, гараж, сарай, огород 8 соток, также рассмотрим варианты обмена на квартиру в Слониме. Тел. 8-029-149-90-40 (Николай).

ДОМ деревянный, все коммуникации, гараж, цена договорная, торг. Тел. 4-26-20, 8-033-307-72-37.

ДОМ деревянный, имеются все коммуникации, 6 соток, срочно. Тел. 2-72-54, 8-029-646-43-08.

ДОМ жилой, 10 км от Слонима, 3 комнаты, большие, кладовка, 2 сарая, 25 соток, транспорт курсирует постоянно. Тел. 8-029-950-73-45.

ДОМ жилой, в д. Тушевичи, можно под дачу, недорого. Тел. 8-044-459-49-21, 8-029-515-54-88.

ДОМ кирпичный, 2000 г.п., пл. 309 м², 699 млн. руб., торг. Тел. 8-044-494-54-45.

ДОМ кирпичный, 2-й этаж, все коммуникации, общ. пл. 180 м², жил. пл. 114,5 м², хоз. постройки, баня, гараж. Тел. 8-029-654-39-56, 8-029-102-71-84.

ДОМ, на ул. Минский тракт, деревянный, гараж и сарай блочные, ванная, санузел, центр. канализация, 17 соток земли, рядом река, озеро. Тел. 8-029-788-11-62, 8-029-786-48-14, 8-0152-659-809.

ДОМ, на ул. Я. Купалы, деревянный, обложен кирпичом, все коммуникации, местная канализация, 4 комнаты, раздельные, сарай, гараж, земельный участок. Тел. 8-029-887-99-59.

ДОМ, шлакобетонный, 4 комнаты, все коммуникации, хоз. постройки. Тел. 8-029-882-61-67.

ДОМ, шлакобетонный, общ. пл. 102 м², жил. 57 м², все удобства, газ, вода, телефон, отопление, хоз. постройки, цена договорная. Тел. 8-029-787-13-89.

СТРОЕНИЕ кирпичное, с коммуникациями, недорого, возможна перепланировка под дом, или сдам в аренду. Тел. 8-029-967-80-21, 8-029-938-89-26.

квартиру

КВАРТИРУ 1-комн., на ул. Ершова, 1981 г.п., чешку, 2/5-эт. дома, пл. 45/20/9 м², без ремонта, 400 млн. руб. Тел. 8-029-297-41-31.

КВАРТИРУ 4-комн., на ул. Ершова, чешку, общ. пл. 87 м², 5/5-эт. дома, 2 балкона, 2 гардеробные, кладовая на площадке, возможны варианты обмена. Тел. 8-029-581-91-67.

КВАРТИРУ 4-комн., на Энке, 1-й этаж, без балкона, цена при осмотре, или меняю на 4-комн., на Энке, с балконами. Тел. 8-029-337-15-63, 8-044-768-92-48.

КВАРТИРУ 1-комн., в центре города, 1-й этаж, или меняю на 2-комн. Тел. 94-3-39, 8-044-582-77-95, 8-029-982-11-78.

КВАРТИРУ 1-комн., в центре, на ул. Красноармейской. Тел. 8-029-287-50-33, 8-029-881-90-20.

КВАРТИРУ 1-комн., на ул. Брестской, 1986 г.п., пл. 38/18,2/7,4 или обмен на квартиру в Минске с доплатой. Тел. 8-044-569-87-18.

КВАРТИРУ 1-комн., на ул. Брестской, 73, недорого. Тел. 8-015-65-48-08, 8-029-959-71-64, Ольга.

КВАРТИРУ 1-комн., на ул. Ершова, чешка, общ. пл. 44 м², жил. пл. 20 м², уютную и тёплую, с ремонтом и мебелью, рядом "Евроопт", мини-рынок, остановка автобусов. Тел. 8-029-584-51-85, 8-029-986-09-26.

КВАРТИРУ 1-комн., на ул. Полевой, в 3-квартирном доме, с частичными удобствами, недорого. Тел. 8-029-188-85-01, 8-044-491-46-25.

КВАРТИРУ 1-комн., улучшенной планировки, в микрорайоне Альбертин, 2-й этаж, пл. 45 м², остановка, лес, озеро рядом. Тел. 5-09-75, 8-029-350-02-87.

КВАРТИРУ 2-комн., в 2-квартирном доме, общ. пл. 48 м², жил. 27 м², кухня 12 м², 7,5 соток земли, хоз. постройки, рядом магазин, речка. Тел. 8-029-879-41-70.

КВАРТИРУ 2-комн., в районе Рыщицы-1, пл. 33,6 м², газ, отопление печное, бойлер на горячую воду, подвал, сарай, 240 млн. руб. Тел. 8-029-588-98-65, 8-044-575-47-28.

КВАРТИРУ 2-комн., в центре, на ул. В. Крайнего, 27, возле церкви, 4-й этаж, комнаты смежные, с/у совмещен, общ. пл. 45 м². Тел. 8-029-288-14-94.

КВАРТИРУ 2-комн., на Вышках, 2-й этаж, балкон, цена при осмотре. Тел. 8-044-546-81-29.

КВАРТИРУ 2-комн., на ул. Брестской, или обменяю на 1-комн. или дом. Тел. 8-044-732-64-69, 8-033-312-24-91.

КВАРТИРУ 2-комн., на ул. Брестской, кабельное TV, телефон, интернет — оптоволокно, металлическая дверь, балкон застеклён. Тел. 8-29-936-25-12.

КВАРТИРУ 2-комн., на ул. Красноармейской, 2-й этаж, не угловую, все окна на магазин "Салют". Тел. 8-044-737-36-74, 6-41-31.

КВАРТИРУ 2-комн., на ул. Красноармейской, д. 13, 3-й этаж, пл. 43 м². Тел. 5-28-77, 8-033-627-69-23.

КВАРТИРУ 2-комн., на ул. Минский тракт, 81, газ, вода, свет, котёл, комнаты проходные, без туалета и ванной, недорого. Тел. 8-029-888-19-61.

КВАРТИРУ 2-комн., на ул. Ф. Скорины, 3-й этаж, не угловую, общ. пл. 52,9 м², требуется ремонт. Тел. 8-029-582-54-23, 8-029-559-82-17.

КВАРТИРУ 2-комн., на ул. Ф. Скорины, 4-й этаж, цена при осмотре. Тел. 8-033-689-95-00, 8-029-886-08-73.

КВАРТИРУ 2-комн., на ул. Хлюпина, 4, в центре города, пл. 44 м², жил. пл. 30 м², 4-й этаж, счётчики, телефон, домофон, оптоволокно, балкон, подвал, 470 млн. руб. Тел. 8-029-930-52-59.

КВАРТИРУ 3-комн., в г. Минске, пр. Партизанский (универсам "Беларусь"), общ. пл. 58 м², с мебелью, ремонт, детсад и метро рядом. Тел. 8-029-651-0059, 8-029-649-75-18.

КВАРТИРУ 3-комн., в г. Слониме, на ул. Черняховского, 15, срочно, недорого, возможен торг при осмотре. Тел. 8-029-296-91-28.

КВАРТИРУ 3-комн., в доме, где находится ресторан "Полонез", общ. пл. 51 м², 4-й этаж 5-эт. кирпичного дома, стеклопакеты, ремонт ход оборот, перепланировка. Тел. 2-81-17, 8-025-688-43-02, 8-044-473-41-40.

КВАРТИРУ 3-комн., на пр. Независимости, 9, не угловую, без ремонта. Тел. 8-029-979-46-11, 8-029-588-56-63.

КВАРТИРУ 3-комн., на пр. Независимости, д. 1, кв. 31. Тел. 8-029-675-45-74, 8-029-263-17-58.

КВАРТИРУ 3-комн., на ул. Ершова, чешка, 1-й этаж, балкон, подвал под балконом, металлическая дверь, цена при осмотре. Тел. 5-83-98, 8-044-473-41-40, 8-025-688-43-02.

КВАРТИРУ 3-комн., на ул. Космонавтов, общ. пл. 48,7 м², без ремонта, есть 3 подвала и 3 сарая, огород, силовая, телефон, магазин, рынок, школа, садик рядом, недорого, срочно! Тел. 8-01562-3-80-67, 8-029-964-94-01.

КВАРТИРУ 3-комн., на ул. Черняховского, дом кирпичный, 3-й этаж, общ. пл. 58,3 м², жил. 40,3 м², хороший ремонт, стеклопакеты, балкон застеклён, частично с мебелью, или обмен на г. Брест. Тел. 8-029-884-14-44, 4-17-84.

КВАРТИРУ 3-комн., на Энке, 1-й этаж, цена при осмотре. Тел. 4-17-98 (после 18.00), 8-044-460-33-72.

КВАРТИРУ 3-комн., на Энке, 3-й этаж, балкон один, большой, центр дома, рядом детский сад, школа, цена при осмотре. Тел. 6-83-26.

КВАРТИРУ 4-комн., на ул. Брестской, 1-й этаж кирпичного дома, лоджия, общ. пл. 66,4 м², жил. 47,2 м², 875 млн. руб., или сдам внаём. Тел. 8-029-131-65-22.

КВАРТИРУ 4-комн., на ул. Ершова, 8, 5-й этаж, дом кирпичный, цена договорная, недорого, срочно. Тел. 8-029-962-57-80, 8-033-642-03-44, +7-981-153-32-52.

КВАРТИРУ 4-комн., общ. пл. 60 м². Тел. 8-029-211-37-61.

гараж, участок

ГАРАЖ, 54 м², 3-комн., "Гарнизонный". Тел. 8-044-486-85-95, 8-029-587-10-89.

ГАРАЖ, в ГСК "Заозёрный", свет, яма, подвал, цена договорная. Тел. 2-87-34, 8-029-581-17-08.

ГАРАЖ, ГСК "Заозёрный", свет, яма, подвал, цена договорная. Тел. 8-029-887-01-31, 8-029-282-00-38.

авто

VW-ВЕНТА, 1993 г.в., 1,8 Б, голубой металлик, состояние хорошее. Тел. 8-029-786-74-98.

VW-ПАССАТ, 1986 г.в., 1,6 ТД, универсал, Мерседес-Бенц, 1980 г.в., 2,4 Д, бус, цена договорная. Тел. 8-029-168-09-99.

VW-ПАССАТ-В3, 1993 г.в., 1,9 TD, универсал, тёмно-серый, возможен обмен на другое авто с моей доплатой. Тел. 8-029-885-02-87, 8-029-311-69-25.

VW-ТУРАН, 2003 г.в., 1,9 TDi, серебристый металлик, срочно, цена при осмотре. Тел. 8-033-310-21-27.

VW-ШАРАН, 1998 г.в., дизель, черный, тонированный. Тел. 8-029-304-26-30.

АУДИ-100, 1984 г.в., 2,0 Д, ТО, страховка, снят с учета, 18 млн. руб., торг. Тел. 8-029-119-38-69.

АУДИ-100, 1990 г.в., 2,3 Б (NF), металлик, седан, ц/з, э/п, л/д, очень хорошее состояние. Тел. 8-029-280-80-51, 5-17-52.

АУДИ-80-В3, 1990 г.в., 1,8 i, цвет белый, в хорошем состоянии. Тел. 8-029-587-76-13.

ВАЗ-2105, в хорошем состоянии, сигнализация, ц/з, есть техосмотр, страховка. Тел. 8-044-774-48-40.

ОПЕЛЬ-АСТРА, 2009 г.в., 1,7 Д, универсал, серо-золотистый металлик, кондиционер, подогрев сидений и зеркал, ц/з, ABS, к/ф, парктроник, датчик дождя, в отличном состоянии. Тел. 8-029-884-14-44, 4-17-84.

ПЕЖО-406, 1998 г.в., 1,9 Д, синий металлик, седан, ABS, э/п, кондиционер, 5-МКПП, в одних руках, цена при осмотре. Тел. 96-5-09, 8-044-779-93-45.

РЕНО-МЕГАН, 1998 г.в., 2,0 Б, серебристый металлик, полный э/п, подогрев зеркал, сидений, магнитола, л/д, хор. состояние. Тел. 8-029-942-44-99.

РЕНО-СЦЕНИК RX-4, полноприводный, 2002 г. в., 1,9 DCi, Дэу-Эсперо, 1998 г. в., 2,0 Б. Тел. 8-044-486-85-95, 8-029-587-10-89.

СИТРОЕН-АХ, 1995 г.в., 1,1 Б, на ходу, 12 млн. руб., торг уместен. Тел. 8-044-535-56-18, 4-88-91.

ФИАТ-СКУДО, 1998 г.в., 1,9 Д, пассажирский, 5 мест, хорошая зимняя резина и состояние машины, синий. Тел. 8-029-388-90-15.

ФОРД-ФОКУС, 2011 г.в., 1,8 Д, универсал, цвет графит, в отличном состоянии, хорошая комплектация. Тел. 8-044-491-46-25.

запчасти

АВТОПОКРЫШКИ R14-17, диски литые R14-17, б/у, из Германии, двигатель VW-1,9 ТД из Германии. Тел. 8-029-623-24-30.

ДИСКИ стальные R14, на Пежо. Тел. 8-044-535-71-88.

ДИСКИ литые, на 16, оригинальные, к Ауди, с новой летней резиной, 225/55, обвес боковой, к VW-T-4. Тел. 8-044-490-68-47.

бытовая техника

ПЛИТУ газовую "Гефест", 60х60, белую, недорого. Тел. 8-029-313-12-74.

ХАЛАДЗІЛЬНІК INDEZIT TT 85.005, машыну пральную INDEZIT WISE10. Тэл. 8-044-560-70-54.

компьютеры

ПЛАНШЕТ Samsung, модель GT-P5110, белый, в отличном состоянии. Тел. 8-029-388-90-15.

продукты питания

КРОЛИКОВ племенных, бройлерной породы, и мясо кролика. Тел. 8-044-735-58-77, 8-033-377-39-72.

КАРТОФЕЛЬ крупный, красный, вкусный, по договорной цене. Тел. 4-91-23, 8-029-974-22-79.

КАРТОФЕЛЬ крупный, семенной. Тел. 8-029-109-82-86, 8-029-268-37-65.

животные

КОТЯТ мейн-кунов, с родословной, привиты, ко всему приучены, недорого. Тел. 6-56-49, 8-029-373-54-36.

КАБАНА, живым весом. Тел. 8-029-109-82-86, 8-029-268-37-65.

КУР молодых, 5-6 месяцев, недорого, доставка. Тел. 8-029-788-75-67.

ЛОШАДЬ рабочую, коз. Тел. 8-029-328-45-93, 8-029-172-06-83.

ПОРОСЯТ, 6-7 недель, цена договорная, возможна доставка на дом. Тел. 98-4-58, 8-044-456-31-61.

АВТОСТЁКЛА
РЕМОНТ
УСТАНОВКА
РАСКАТКА ДИСКОВ
Тел. 8029-90-60-555
Слоним, ул. Коссовский тракт, 53 А (автостоянка)
ЧУП по оказанию услуг «БелГолдСервис», УНП 590741441

З/Ч Б/У
к Ауди 80 (Б4), Ауди А4(Б5), Ауди 100 (С 4), Ауди А6 (С5); Опель Вектра В, С, Астра G, H, Зафира; Пежо Партнер, 406, 806, Ситроен С5, Берлинго, Ксара; Фиат Дукато 96 г.в., 2,5Д, Фиат Браво; Рено Меган, Сценик, Лагуна 1,2; Фольксваген Шаран (Гэлакси), Гольф -2, 3, 4, Пассат Б 4, Б5, Б5 GP. Из Германии.
Тел. 8-029-721-87-14, 8-029-729-07-03 мтс (Барановичи).
ИП Можейко В.В., УНП 291200768

АРЕНДА ФРОНТАЛЬНОГО ПОГРУЗЧИКА
Амкодор 332с4
Услуги по планированию участков, засыпка цоколя, перевозка по месту грунта, погрузочно-разгрузочные работы.
Доставка песка, гравия.
Наличный и безналичный расчет.

Тел. **8-044-472-63-36**
ИП Правдик А. И., УНП 590316844

ПОРОСЯТ вьетнамских, родились 21.12.15 г., едят самостоятельно, кроликов мясом и на разведение. Тел. 8-044-551-50-12.

ПОРОСЯТ. Тел. 8-044-490-68-40.

ЩЕНКОВ немецкой овчарки. Тел. 8-029-972-92-57.

мебель

ДИВАН и 2 кресла, б/у. Тел. 8-029-780-74-85.

ДИВАН-КНИГУ, перетянутый. Тел. 8-029-656-19-29, 8-029-786-16-81.

КРОВАТЬ 2-спальную, новую, два матраца, стенку, шкафы, диван, кресла, недорого. Тел. 8-029-615-94-03.

УГОЛОК мягкий, два дивана, кресло, б/у, в хорошем состоянии, недорого, можно раздельно. Тел. 8-033-310-22-67.

ТАХТУ, б/у, в отличном состоянии, цена договорная. Тел. 6-91-00, 8-029-353-72-63.

ШКАФ 3-дверный, с антресолью, кровать 1-спальную, б/у. Тел. 8-029-265-44-94.

стройматериалы

Для физических лиц и индивидуальных застройщиков
ПИЛОМАТЕРИАЛЫ
— обрезные—необрезные
бруски, балки, стропила, рейки
в наличии и под заказ с доставкой
Тел. 8-029-693-04-30, 8-01563-30-535
ИП Козловский А.И. УНП 190770764

ВОРОТА гаражные, металлические, новые, 1,90х2,40. Тел. 2-87-34, 8-029-581-17-08.

ДВЕРИ, б/у, в хорошем состоянии, массив сосны, покрыты лаком, размеры разные, 7 шт., недорого, шкаф 2-створчатый с антресолью, 230х60х90. Тел. 5-94-12, 8-029-974-16-20.

ДВЕРИ в туалет, в ванную, новые, деревянные, окрашены, с коробкой и обналичкой, недорого. Тел. 8-029-883-58-88, 8-029-109-17-31.

ДВЕРЬ входную, ширина 90 см, в хорошем состоянии, 600 тыс. руб. Тел. 8-029-587-76-13.

ОКНА деревянные, со стеклом, двойные, б/у, в хорошем состоянии, шифер, б/у, в хорошем состоянии. Тел. 8-029-311-78-06, 6-57-41.

разное

ПАВИЛЬОН, пл. 24 м², остеклённый, утеплённый, с полом, переносной, 60 млн. руб. Тел. 8-029-646-56-75.

ПЛОДОПИТОМНИК реализует саженцы: яблони, груши, сливы, вишни, черешни, абрикоса, персика, смородины, малины, ежевики, крыжовника, голубики, жимолости, клюквы, а/г Бытень. Тел. 8-016-45-33-8-82, 8-029-220-75-05.

АППАРАТ сварочный, для ремонта аккумуляторов, трансформатор переносной, 220-27 Вт. Тел. 8-029-200-43-46, 8-029-829-54-22.

БЕНЗОПИЛУ "Штиль" MS 180, не Китай. Тел. 8-033-310-20-69.

ДРОВА, колодки, колотые, доставка. Тел. 8-029-908-43-48 (Лайф).

ДРОВА: чурки, колотые, доставка. Тел. 8-029-310-80-98.

ЛОДКУ ПВХ "Барк" 260 С, не требует регистрации в ГИМС. Тел. 8-044-747-08-05.

ПРИЦЕП к мотоблоку, велосипед взрослый. Тел. 8-029-955-76-27.

ПЧЕЛ с ульем и без. Тел. 8-029-628-84-18.

РОЛЛЕТ, на центральном рынке, пл. 13,8 м² (около мёда), или сдам в аренду. Тел. 8-033-656-01-71.

РОЛЛЕТ, на центральном рынке, пл. 6х2,5, большой козырёк, или сдам в аренду. Тел. 8-029-635-91-27.

ЦВЕТЫ: тюльпаны, гиацинты и др. Тел. 8-029-883-02-03.

МЕНЯЮ

недвижимость

КВАРТИРУ 4-комн., 2-й этаж 2-эт. панельного дома, пл. 86,5 м², район детской поликлиники, земельный участок, баня, гараж на 2 машины, хоз. постройки, на 1-2-комн. квартиру с доплатой или продам. Тел. 8-029-663-65-03.

КУПЛЮ

авто-мото

АВТО, в любом состоянии, аварийное, не на ходу, деньги сразу, выезд круглосуточно. Тел. 8-029-258-70-49, 8-029-110-30-13.

АВТО, в любом техн. состоянии, любой марки, модели, от 1980-2015 г.в., любой тип двигателя, срочно. Тел. 8-029-538-80-87.

АВТО европейского, азиатского, американского пр-ва, бензин, дизель, в любом техн. состоянии, рассмотрю все варианты. Тел. 8-029-682-52-76.

АВТО, иномарку, можно с дефектами, г.в. любой. Тел. 8-029-738-96-00.

АВТО, иномарку, отечественную, в любом техн. состоянии, любой марки и модели, рассмотрю все предложения. Тел. 8-029-738-95-35.

АВТО любое, для себя, можно с проблемами, рассмотрю все варианты. Тел. 8-033-901-26-10.

АВТО любое, можно с проблемами. Тел. 8-033-690-91-95, 8-044-472-79-90.

АВТО любое, требующее срочной продажи. Тел. 8-033-691-25-80, 8-029-996-23-10.

АВТО, требующее срочной продажи. Тел. 8-029-531-04-65.

АВТО, для себя, срочно. Тел. 8-029-651-00-99.

АВТО любое, на ходу, деньги сразу. Тел. 8-029-791-82-10.

бытовая техника

НОУТБУК, планшет, телефон мобильный, полностью рабочие, без дефектов. Тел. 8-033-607-04-59.

ТЕЛЕВИЗОР ЖК или плазму, "Горизонт" и "Витязь" не предлагать. Тел. 8-033-607-04-59.

недвижимость

ДОМ, в д. Озерница, д. Драпово. Тел. 8-029-963-87-50, 8-044-472-64-77.

ДОМ, квартиру 2-комн., в г. Слониме, желательно в р-не Альбертин, до 370 млн. руб. Тел. 8-044-592-91-38.

УЧАСТОК под строительство дома. Тел. 8-044-557-79-03, 4-19-38.

разное

КАРТОФЕЛЬ мелкий, цена договорная, заберу своим транспортом. Тел. 98-4-58, 8-044-456-31-61.

КОРОВУ, быка, телёнка, коня. Тел. 8-029-791-71-20.

РАЗНОЕ

ВОСПОЛЬЗУЮСЬ услугами ландшафтного дизайнера. Тел. 8-029-625-24-12.

ИЩУ прописку в г. Слониме, для того чтобы стать на очередь. Тел. 8-029-617-67-48, 8-029-679-35-78.

УСЛУГИ

РЕПЕТИТОР по математике поможет школьникам 5-9-х классов в усвоении учебного материала. Тел. 8-029-291-93-08.

ВНАЕМ

сниму

ДОМ, в городе, можно в деревне, семья из 2 человек, с мебелью и удобствами, на длительный срок, 1/2 дома не предлагать. Тел. 8-029-374-77-54.

ДОМ, с удобствами, частично с мебелью. Тел. 8-029-121-70-09, 8-025-739-64-47.

КВАРТИРУ 2-3-комн., молодая семья, на длительный срок, желательно без мебели, порядок и своевременную оплату гарантируем. Тел. 8-033-696-56-55.

КВАРТИРУ 2-3-комн., порядок и оплату гарантируем. Тел. 8-029-357-02-02.

КВАРТИРУ 2-3-комн., с мебелью, семья из 2 человек, со свежим ремонтом, на длительный срок. Тел. 8-029-374-77-54.

КВАРТИРУ 2-комн., молодая семья, на длительный срок, по договору, порядок и оплату за квартиру и налога гарантируем. Тел. 8-029-889-83-24.

КВАРТИРУ 3-комн., на длительный срок, семья, порядок и своевременную оплату гарантируем. Тел. 2-92-64, 8-033-621-61-34.

сдаю

ГАРАЖ, ГСК "Заозёрный", на пр. Независимости, "Эдельвейс", ул. Коссовский тракт, размеры гаражей: 4х6, свет, яма, подвал, подшит. Тел. 4-84-02, 6-91-42, 8-029-583-73-64.

КВАРТИРУ 1-комн., на ул. Ершова, д. 14, кв. 6, частично с мебелью. Тел. 8-029-996-73-63.

КВАРТИРУ 1-комн., на ул. Ершова, на длительный срок. Тел. 8-033-350-42-82.

КВАРТИРУ 1-комн., на ул. Черняховского, для молодой семьи без детей, частично с мебелью, на длительный срок, по договору найма. Тел. 5-11-60, 8-029-585-88-60.

КВАРТИРУ, 2-3 комнаты, с мебелью, на длительный срок. Тел. 6-96-50.

КВАРТИРУ 2-комн., в микрорайоне Энка, частично с мебелью. Тел. 8-033-310-29-90.

КВАРТИРУ 2-комн., на пр. Независимости, частично с мебелью, на длительный срок. Тел. 6-80-52, 8-033-620-35-00.

КВАРТИРУ 2-комн., на ул. В. Крайнего, без мебели, на длительный срок. Тел. 8-033-686-29-27.

КВАРТИРУ 2-комн., на ул. Коммунистической, на длительный срок. Тел. 8-029-642-92-86.

КВАРТИРУ, на ул. Брестской, 2 комнаты, с мебелью. Тел. 8-029-318-00-06.

КОМНАТУ, в д. Жировичи, в благоустроенном доме, без хозяев. Тел. 8-025-929-48-76, 8-029-357-41-09.

КОМНАТУ с мебелью, в центре Слонима. Тел. 6-25-18.

КОМНАТУ с мебелью и удобствами, для молодой семьи без детей или работающей девушки без в/п, на длительное время, по договору. Тел. 8-044-724-50-22, 5-89-59.

ВАКАНСИИ

требуется

САНТЕХНИК, для установки с/у. Тел. 8-029-622-05-37.

СПЕЦИАЛИСТ для изготовления винтовой лестницы, шпатлёвщик, сантехник для установки экрана над ванной. Тел. 8-033-625-02-20.

поиск работы

ИЩУ работу водителя категории "В", "С", "Е" или связанную с производством, установкой мебели. Тел. 8-033-696-56-55.

ИЩУ работу каменщика. Тел. 8-033-623-40-69, 2-83-30 (Сергей).

ИЩУ работу по внешней и внутренней отделке помещений. Тел. 8-029-580-89-02, 8-033-661-87-11, 8-029-931-08-59.

ИЩУ работу по внутренней и наружной отделке помещений. Тел. 8-029-940-46-38.

ИЩУ работу по внутренней отделке помещений. Тел. 8-033-656-48-17.

ИЩУ работу по внутренней отделке помещений. Тел. 8-044-481-41-11.

ИЩУ работу по внутренней отделке. Тел. 8-029-955-83-11.

ИЩУ работу по внутренней отделке. Тел. 8-044-564-72-39.

ИЩУ работу по внутренней отделке. Тел. 8-044-564-72-39.

ИЩУ работу по кровле и др. видам работ. Тел. 8-044-792-71-88, 8-029-884-82-97.

ИЩУ работу по отделке помещений. Тел. 8-029-388-61-91.

ИЩУ работу по отделочным работам. Тел. 8-029-267-91-83.

ИЩУ работу по ремонту и постройке печей. Тел. 6-91-13, 8-029-155-14-99.

ИЩУ работу по сантехнике, отоплению, электрике. Тел. 8-029-940-46-38.

ИЩУ работу по укладке ламината. Тел. 8-025-945-18-44.

ИЩУ работу по шлифовке паркета, деревянных полов. Тел. 8-029-281-67-09.

ИЩУ работу сварщика, 32 года, без в/п. Тел. 8-029-261-58-34.

МУЖЧИНА, без в/п, ищет любую разовую или постоянную работу, копка траншей под воду и канализацию, рассмотрю все предложения. Тел. 8-029-177-53-95.

ОКАЖУ помощь в строительстве печей. Тел. 5-04-49.

ТРЕБУЕТСЯ
ПАРИКМАХЕР, МАСТЕР МАНИКЮРА И ПЕДИКЮРА, КОСМЕТОЛОГ, ВИЗАЖИСТ
ПРЕДОСТАВЛЯЕМ ДОСТОЙНУЮ ОПЛАТУ ТРУДА.
СОВРЕМЕННО ОБОРУДОВАННЫЕ РАБОЧИЕ МЕСТА. ПОЛНЫЙ СОЦИАЛЬНЫЙ ПАКЕТ.
Тел. **8-029-327-30-55**

Савушкин
ОАО "САВУШКИН ПРОДУКТ"
требуются
ГРУЗОПЕРЕВОЗЧИКИ с АВТОМОБИЛЯМИ РЭФ 3-5 т
температурный режим от 2 до 6 градусов для постоянной работы по доставке молочной продукции по Гродненской области.
Справки по телефонам:
(029) 138-25-31, (029) 513-12-60.
УНП 200030514

Транспортному частному унитарному предприятию
НА ПОСТОЯННУЮ РАБОТУ
ТРЕБУЮТСЯ ВОДИТЕЛИ
грузовых автомобилей категории **«Е»**, **для осуществления международных перевозок**
с опытом работы
8-029-624-13-10
8-029-784-13-10

ТРЕБУЕТСЯ
ПОВАР
ПРОДАВЕЦ
Тел. **8-029-35-41-547**

ТРЕБУЕТСЯ ВОДИТЕЛЬ
КАТЕГОРИИ **«С», «Е»**
ДЛЯ РАБОТЫ В РОССИИ
8-029-280-77-11 МТС
8-029-695-25-56 VEL

Частному предприятию
ТРЕБУЮТСЯ
СТАНОЧНИКИ
на ленточную пилораму
Оплата труда сдельная
Возраст **до 45** лет
только с опытом работы!
Тел.
8-029-369-86-38
Звонить с 9.00 до 18.00

Транспортному частному унитарному предприятию
«СТЭЛКАРГО»
на постоянную работу
ТРЕБУЮТСЯ:
Водители категории **«Е»**
для осуществления международных грузоперевозок
(необходим опыт работы по категории «Е»).
УСЛОВИЯ:
полная занятость, трудовой договор, заработная плата высокая, хорошие условия труда
Запись на собеседование по телефонам:
5-04-74,
8(044) 795-94-31
ТЧУП «Стэлкарго», УНП 590085540

Слонимскому торговому ОАО «Світанак»
НА ПОСТОЯННУЮ РАБОТУ
ТРЕБУЕТСЯ
ПРОДАВЕЦ
Справки по телефону:
6-69-86
УНП 500041006

ИП Шапель С.В., УНП 590323648.
Магазин «ДВЕРИ ДЛЯ ВАС» ул. Я.Купалы 12 (возле магазина «Экстрим»),
Двери металлические межкомнатные
Изготовление по индивидуальному заказу
Двери экошпон цены ниже на 15-20%
Окна, двери ПВХ
Натяжные потолки, жидкие обои
Плитка (КЕРАМИН, Березакерамика и др.) декоративный камень
Линолеум, ламинат в наличии 32 кл.
СКИДКИ!
ТЕЛ. 8-033-393-91-68, 8-044-563-63-95

● ИНФОРМБЮРО

РАСПИСАНИЕ ДВИЖЕНИЯ АВТОБУСОВ РЕГУЛЯРНОГО ПРИГОРОДНОГО СООБЩЕНИЯ

с 1 марта 2016 года

Маршрут	Отправление от АВ «Слоним»	Прибытие на АВ «Слоним»	Отправление с конечного пункта	Дни
Слоним–Задворье	6.40, 17.20 (2, 4); 9.20, 16.40 (6, 7)	7.48, 18.33 (2,4); 10.38, 17.48 (6, 7)	7.15, 18.00 (2, 4); 10.00, 17.15 (6, 7)	2, 4, 6, 7
Слоним–Окуниново	7.00, 15.00	9.18, 17.18	8.10, 16.10	4, 7
Слоним–Мизгири	6.30, 14.00	8.55, 16.30	7.35, 15.20	1, 6
Слоним–Смовжи	7.00, 15.00	9.17, 17.29	8.10, 16.15	7
Слоним–Острово	7.00, 15.00	9.14, 17.13	8.05, 16.05	3
Слоним–Мижевичи	11.00	12.35	11.50	6, 7
Слоним–Едначи	7.10, 16.00	9.09, 18.04	8.10, 17.05	5, 7
Слоним–Кракотка	6.15, 15.50	9.10, 18.38	7.35, 17.15	2, 6
Слоним–Клепачи	6.05, 16.50	9.22, 20.15	7.55, 18.25	5, 7
Слоним–Якимовичи	9.15, 15.00	10.08, 15.58	9.45, 15.30	3
Слоним–Масиловичи	7.00, 16.00	9.19, 18.20	8.10, 17.15	2, 6
Слоним–Новодевятковичи (ч/з Горбачи, Урочь)	6.35, 16.00	9.17, 18.50	8.12, 17.40	5
Слоним–Новодевятковичи	7.00, 16.00	9.17, 18.25	8.12, 17.15	7
Слоним – Пироним	6.10, 18.00 (2); 7.45, 15.35 (6)	7.40, 19.31 (2); 9.15, 17.05 (6)	7.00, 18.50 (2); 8.35, 16.25 (6)	2, 6
Слоним – Вишево	6.10, 18.00 (3); 7.45, 15.35 (7)	7.40, 19.31 (3); 9.15, 17.05 (7)	7.00, 18.50 (3); 8.35, 16.25 (7)	3, 7
Слоним – Деревная	6.10, 18.00 (1,4,5); 12.30 (2,6)	7.40, 19.31 (1, 4, 5); 14.00 (2, 6)	7.15, 19.05 (1, 4, 5); 13.35 (2, 6)	1, 2, 4, 5, 6
Слоним–Залесье	6.08, 17.15 (3); 7.20, 17.35 (7)	7.26, 19.13 (3); 9.05, 19.31 (7)	6.45, 18.15 (3); 8.15, 18.35 (7)	3, 7
Слоним–Жировичи	6.08, 7.35, 10.00, 12.10, 13.35 (кроме 7), 15.20, 17.15, 19.37	7.26, 9.05, 11.23, 13.26, 15.00 (кроме 7), 17.08, 19.13, 20.56	6.57, 8.30, 10.54, 12.55, 14.26 (кроме 7), 16.30, 18.34, 20.24	1, 2, 3, 4, 5, 7
	7.35, 10.00, 12.10, 13.35, 15.20, 17.15, 19.37	9.05, 11.23, 13.26, 15.00, 17.08, 19.13, 20.56	8.30, 10.54, 12.55, 14.26, 16.30, 18.34, 20.24	6
	16.48	18.01	17.25	4
Слоним–Новая Стража	9.30, 14.50	10.38, 15.50	10.05, 15.23	6

● МИНИ-ФУТБОЛ

ВЫШЛИ В ФИНАЛЬНЫЙ ЭТАП

В минувшую среду в городском спорткомплексе проходили зональные соревнования по мини-футболу среди юношей 2001 года рождения. Играли четыре команды: две из них представляли Слоним, по одной команде было из Волковыска и Зельвы.

Главные фавориты отборочных игр — ребята ДЮСШ №1 2001 г. р. — не оставили шансов ни одной из команд-соперниц. Они одолели сверстников из Зельвы —10:0 (Вильгельм Берг, Дмитрий Ремез по 3, Александр Панов — 2, Илья Козлов, Алексей Чернодаров), Волковыска — 4:3 (Александр Панов — 2, Вильгельм Берг, Алексей Чернодаров).

Вскоре состоятся финальные соревнования.

Егор ЖИГАЛИК

СДАЮ 3 КОМНАТНУЮ КВАРТИРУ
по пр-ту Независимости
НА СУТКИ И БОЛЕЕ
Со всеми удобствами, кабельное ТВ, интернет, уютная домашняя обстановка, гибкая система скидок, квитанции об оплате,
возможен безналичный расчет
Тел. 8–029–670–28–91
ИП Мороз С.В., УНП 590323053

ПРИГЛАШАЕМ ВАС ОТМЕТИТЬ
8 Марта
в кафе «Леснічоўка»!
У нас Вы насладитесь изысканными блюдами, живой музыкой и уютной обстановкой, проведете незабываемый праздник!
Подробности по тел.
8-029-139-78-62
Ф/х «Верес, УНП 500006118

СДАЮ КВАРТИРУ НА СУТКИ И БОЛЕЕ
Отличные условия проживания, ремонт, кабельное ТВ, интернет, стоянка, ресторан, наличный и безналичный расчет
Тел. +375 296 24 20 03 Vel.
ИП Павленко А.М., УНП 500230912

СДАМ 2-комнатную квартиру на сутки и более
Тел. МТС 8-029-289-75-03
8-044-533-85-54
ИП Малышева Н.В., УНП 590827758

СДАЁТСЯ 1-2-комнатная квартира на сутки и более
WiFi, квитанции об оплате возможен безналичный расчет, скидки
Рядом рынок, супермаркет, банк
Velcom 8-044-548-41-60
МТС 8-029-756-08-46
ИП Конон М.Л., УНП 591733728

СДАЮ 2-КОМНАТНУЮ КВАРТИРУ НА СУТКИ И БОЛЕЕ
ЧИСТО, УЮТНО, КАБЕЛЬНОЕ ТВ, ИМЕЕТСЯ СТОЯНКА ВО ДВОРЕ, РЯДОМ РЫНОК
КВИТАНЦИИ ОБ ОПЛАТЕ
VELCOM 8-044-721-22-86
LIFE 8-025-521-22-86
ИП Томчик С.И., УНП 591738972

Сдаю коттедж 5-комн., на сутки и более, в центре города.
Размещение от 1 до 12 чел., все для удобства и комфорта: интернет, TV, стоянка во дворе, рядом центральный рынок. Наличный и безналичный расчет
Квитанция об оплате.
Тел.: 8-044-798-96-86 Vel., МТС 8-029-701-86-27
8-01562-6-52-13
ИП Боровик О.М., УНП 591737473

СДАЮ 1-комн. квартиру на сутки и более
Чисто, уютно, кабельное ТВ, квитанции, возможен безналичный расчёт. Скидки от срока проживания.
Vel. 8-029-111-08-73
МТС 8-029-582-77-82
ИП Пансевич Л.П. УНП 500268138

GS.BY

УЮТНАЯ 1-КОМНАТНАЯ КВАРТИРА НА СУТКИ И БОЛЕЕ НА ЭНКЕ.
Все необходимое для проживания и отдыха. Возможен безналичный расчет. Квитанция об оплате.
Тел. 8-029-675-95-04, 8-029-678-55-20.
ИП Кудерко А.М. УНП 591737708

ТЕХОХРАНА
ПРОЕКТИРУЕМ, СТРОИМ, ОБСЛУЖИВАЕМ
26 лет на рынке
• Пожарная сигнализация
• Видеокамеры и цифровые системы видеонаблюдения
• Охранная сигнализация
• Локально-вычислительные сети
• Телефонная связь (М/АТС)
• Электромонтажные работы
• Электроизмерительные работы
• Электроосвещение и электроснабжение
Тел. г. Гродно 8-0152-77-37-42, 77-37-43, 77-37-44
г. Слоним, ул. Красноармейская, 72, тел. 8-01562-63334,
Вел. 8-029-108-80-14, МТС 8-033-684-04-30, 8-033-684-07-46
НПК «Техохрана» УНП 500059606, Лиц. МЧС №02300/720 18.01.08-03.01.2018

Сдаю 1-комнатную квартиру на сутки и более
Центр города, ремонт, интернет, ZALA, рядом ресторан, рынок, все удобства, квитанция об оплате
Тел. Vel. 8-029-190-33-60, МТС 8-029-589-14-39, 6-30-42
ИП Кобозов В.Н., УНП 591731832

Сдаю 2-комн. квартиру на сутки и более на Энке.
Отличные условия для проживания, ремонт, кабельное ТВ, интернет, рядом стоянка, квитанция об оплате. Скидки.
Тел. 8-044-730-30-10, 3-33-45, 8-029-327-87-24.
УНП 591734645, ИП Панащик Д.А.

СДАЮ НА СУТКИ И БОЛЕЕ 1-КОМНАТНУЮ УЮТНУЮ КВАРТИРУ
WI-FI, СТИРАЛЬНАЯ МАШИНА-АВТОМАТ
Velcom 8-029-635-44-05
МТС 8-033-656-89-65
ИП ШАЙДАК Н.Н., УНП 590324948

Бизнес-центр «Альбион» по адресу: ул. Красноармейская, 73 Б
Аренда помещений под офис, торговлю, складские помещения с использованием погрузчика
Площадь арендуемых помещений от 20 м² до 1500 м², складские помещения от 120 м² до 350 м²
+375293990923, 801562-5-01-44
ИП Шидерский Р.Э. УНП 590324509

ОАО «Світанак»
ВЕСЕННЯЯ РАСПРОДАЖА
КОВРЫ
И КОВРОВЫЕ ДОРОЖКИ
от ОАО «Витебские ковры»
Непревзойдённое качество, цветовая гамма и низкие акционные цены.
Магазин «Комфорт», ул. Школьная, 3а (напротив магазина «Химия», возле рынка)
УНП 500041006

рекламное агентство КОРЕКС
НОВИНКА
Ленты Выпускникам

собственное производство
ул.Синичкина,6
тел.6 444 6; +375 29 946 40 29
ИП Кокоров М.В. УНП 590093088

СДАМ В АРЕНДУ
нежилое помещение
в центре г. Слонима, 126 кв.м, 1 этаж, телефон, два санузла, котельная, автостоянка, входы отдельные, рядом центральный рынок.
МТС 8-029-78-46-072
ИП Якоцук Г.Ю. УНП 500173344

ТАБЛИЧКА НА ДОМ
улица СИНИЧКИНА 6
рекламное агентство КОРЕКС тел.6-44-46
ИП Кокоров М.В. УНП 590093088

рекламное агентство КОРЕКС
ОРИГИНАЛЬНЫЙ ПОДАРОК С ВАШИМ ФОТО!

кружки, майки, тарелки, календари
брелоки, подушки, фотокристаллы, именная ложка
ул.Синичкина,6 тел.6 444 6; +375 29 946 40 29
Рекламное агентство "Корекс" УНП 590093088

МУЗЫКА и ТАМАДА
Мы приедем хоть куда
ЖИВОЙ ЗВУК
ОРИГИНАЛЬНЫЙ СЦЕНАРИЙ
СВЕТОМУЗЫКА
НОВИНКА СЕЗОНА
НАДУВНЫЕ КОСТЮМЫ
(СЕРДЦЕ, СТРИПТИЗЕР, СТРИПТИЗЕРША)
ВОСТОЧНЫЙ ТАНЕЦ С КРЫЛЬЯМИ
Фотовидеосъемка
ТЕЛ: 8-029-60-78-278
8-029-37-11-018, 8-029-589-35-05
ИП Перевалова Е.А. УНП 590083839

ВИДЕОСЪЁМКА
(Full HD), монтаж, Запись на диск
ФОТОСЪЁМКА
Фотомонтаж
Velcom (029) 3920322
МТС (033) 6893694
www.Svideo.of.by
Дополнительно: Тамада, музыка, авто
ИП Сидоренко Г.В. УНП 590092173

ИП Евсейчик Н.В. УНП 590315041
Тамада на вашем празднике!
Весело, интересно
В удобном для Вас месте, в удобное и на любое для Вас время (час, два... сутки)
Музыка, видеофотосъемка
– порекомендую
Тел. 8-029-663-65-03

Свадебный салон "Виктория"
широкий выбор свадебных и вечерних нарядов и аксессуаров к ним
каждой невесте подарок
ул. Первомайская, 10.,
8-029-931-03-96
Выбирай всё для свадьбы у нас!
ИП Ёрш Т.И. УНП 500573558

Студия декора Ангел
Свадебный декор зала
Украшения на авто
Выездная регистрация
Кенди-бар
Vk.com/club63501920
Тел.: 8-029-585-32-52
8-044-79-39-209
ИП Вашкевич Н.С., УНП 591737261

НА 5812894
Фотограф
Полный спектр фотоуслуг
МТС 375 29 724 17 55
8-044-753-77-32

ЧУП «Алирис» УНП 590770295
магазин ВСЁ ДЛЯ ПРАЗДНИКА
•Гелиевые шарики
•Цветы и фигуры из воздушных шаров
•Свечи и фонтаны для торта
•Колпачки и хлопушки
•Мыльные пузыри
•Светящиеся игрушки и шары
тел. +375 29 132 35 28
+ 375 29 582 57 57
г. Слоним, ул. Синичкина,6

Свадебный салон Невеста Люкс
Предлагает к продаже и прокату шикарный ассортимент новых свадебных нарядов ведущих фирм Papilo и Le Rina, а также отличный выбор вечерних платьев на выпускной вечер
ул. Карла Маркса, 40,
тел: 8-029-642-26-33
ИП Никитенко Т.И. УНП 590091228

Профессиональная ФОТО-И ВИДЕОСЪЁМКА
-индивидуальный подход к клиенту
-перезапись с видеокассет
Full, HD, HDDVD, запись
ФОТОКНИГИ
СВАДЕБНЫЕ ГОЛУБИ
МУЗЫКА И ТАМАДА
живой звук
Приемлемые цены.
Тел. 6-26-26
8-029-376-31-84, 8-029-723-55-33
ИП Бадей В.Б. УНП 590093154

СПУТНИКОВЫЕ АНТЕННЫ ТВ
ПРОДАЖА, УСТАНОВКА, ГАРАНТИЯ.
Белорусское ТВ
ТРИКОЛОР FullHD
НТВ ПЛЮС
тел:8029 2846948мтс
тел:8044 4887345vel
ИП. Кондратьев Александр Михайлович
УНП.590941759

НАТЯЖНЫЕ ПОТОЛКИ
ПО РАЗУМНЫМ ЦЕНАМ
Монтаж люстр, труб и профиля включен в стоимость
Рассрочка
Тел. 8-029-803-66-99,
8-029-923-22-33
ИП Пивоварчик В.Л., УНП 291317517

ИП Дудич А.П. УНП 591740733
ДОКТОР КОМП
РЕМОНТ КОМПЬЮТЕРОВ
✓ УДАЛЕНИЕ ВИРУСОВ И СМС-БАННЕРОВ
✓ УСТАНОВКА И НАСТРОЙКА ПРОГРАММ
✓ УСТАНОВКА И НАСТРОЙКА WINDOWS
✓ АБОНЕНТСКОЕ ОБСЛУЖИВАНИЕ
✓ НАСТРОЙКА ИНТЕРНЕТА И WI-FI
WWW.DOCTOR-KOMP.BY
(8-029) 157-88-56
(8-033) 381-22-35

Шоу «Мыльные пузыри», фокусник, клоун — на любое торжество (свадебный вечер, юбилей), а также детские праздники (выпускной в детском саду, день рождения)
Подробности на сайте: nikoneliya.deal.by
Тел.: +375-297-830-916,
Вел. +375 299-65-09-90, 4-42-09
Приедем в любое удобное для Вас время и место
Ваш праздник – наша работа!
услуги тамады фотовидеосъёмка
ИП Величко Т.Н., УНП 591733360

НАЛИВНЫЕ ПОЛЫ 3D
МНОГОУРОВНЕВЫЕ ПОТОЛКИ ИЗ ГИПСОКАРТОНА
ВЕНЕЦИАНСКАЯ ШТУКАТУРКА
• Жидкие обои
• НАТЯЖНЫЕ ПОТОЛКИ ЛЮБОЙ СЛОЖНОСТИ
• «ЗВЁЗДНОЕ НЕБО», ЭКСКЛЮЗИВ
• Художественная покраска стен
• Квартиры под ключ
• Окна и двери из пластика и дерева
МОНТАЖ БЕЗ ПЫЛИ
Тел.: 8-029-588-70-16
ИП Полевой А.И., УНП 590313873

ЧТУП «МИРАЛАЙТ» • УНП 591 415 271
Окна ПВХ
+ БАЛКОННЫЕ РАМЫ
+ МОСКИТНЫЕ СЕТКИ
+ ОТКОСЫ ПВХ
REHAU
НЕМЕЦКОЕ КАЧЕСТВО ПО ДОСТУПНЫМ ЦЕНАМ
+ РАССРОЧКА
Время покупать надежное!
СПЕЦИАЛЬНЫЕ ЦЕНЫ ДЛЯ НОВОСТРОЕК
Спешите сэкономить до начала строительного сезона!
МТС: +375 33 69 66 108 VEL.: +375 29 66 66 108

Вуаля
праздничное агентство
Украшение и декор зала
Выездная регистрация
Украшение машин
Кенди бар, фотозона
Каждому клиенту ПОДАРОК!
Мы создадим неповторимую атмосферу Вашего Праздника!
МТС 8-029-588-28-04
ИП Кучинская С.В., УНП 590093698

ООО „МаксиСтом" г. Слоним ул. Брестская, 69Б/4–1
СТОМАТОЛОГИЯ плюс
зуботехнические работы, рентгенологическая диагностика (дентальная), стоматология ортопедическая, стоматология терапевтическая, стоматология хирургическая
понедельник-пятница: 9.00 - 21.00
суббота: 9.00 - 14.00
воскресенье - выходной
ВСЕ ВИДЫ СТОМАТОЛОГИЧЕСКИХ УСЛУГ
тел./факс: 8(01562) 5-99-65
8(029) 3302434 velcom, 8(029) 7884747 МТС
Лиц. МЗ РБ № 02040/6634 30.09.10–30.09.25 УНН 590943021
рассрочка на 3 месяца без процентов

ОКНА ПВХ ДВЕРИ
PLAFEN
Окна в мир КОМФОРТА
0% РАССРОЧКА
Пенсионерам СКИДКИ!
ЗАМЕР
ИЗГОТОВЛЕНИЕ
ДОСТАВКА
УСТАНОВКА
г. Слоним, ул. Красноармейская, 73Б (2-ой эт.)
тел. (01562) 5-09-80
МТС (029) 869-79-91
Velcom (044) 762-87-66
www.realplast.by
РЕАЛ ПЛАСТ
ПРОИЗВОДСТВЕННОЕ ПРЕДПРИЯТИЕ
ЧТУП «Реалпласт», УНП 590721619

НАТЯЖНЫЕ ПОТОЛКИ
НЕМЕЦКОЕ КАЧЕСТВО И СТИЛЬ
СИСТЕМЫ НАТЯЖНЫХ ПОТОЛКОВ ПАРУС
Пантюх Р. В. УНП 291204630
МТС/029/733-28-58
VEL/029/193-28-58
www.potolki-parus.by

ОКНА ПВХ ДВЕРИ со скидкой 15%
БАЛКОННЫЕ РАМЫ
отделка откосов, балконов
ламинация · тонировка · шпросы любая сложность
Акция 2 970 000 руб. 3 850 000 руб.
Акция 4 510 000 руб. 6 380 000 руб. 4 620 000 руб.
Рассрочка в РУБЛЯХ до 12 мес.!
Цены от производителя, с учетом подоконника, отлива и установки
ГАРАНТИЯ 12 лет
(029) 643-36-43 (033) 633-36-43 8-0163-41-02-11

www.GS.BY
Больше материалов и фото смотрите на нашем сайте

ИП Липницкий А. А. УНП591572651
НАТЯЖНЫЕ ПОТОЛКИ
ВЫСОКОГО КАЧЕСТВА!!!
мат, сатин, глянец
фотопечать
эксклюзивные полотна
Нал/безнал
Рассрочка до 4 месяцев под 0%!
Гарантия 25 лет!!!
029 604-61-57 VEL, 029 844-98-46 МТС

ТРАНСПОРТНОЕ ЧАСТНОЕ УНИТАРНОЕ ПРЕДПРИЯТИЕ «СТЭЛКАРГО»

Сдает в аренду самосвал ЗИЛ-130 с экипажем (аренда для юридических лиц)

— Грузоподъемность – до 6 т.
Подробная информация по телефонам:
(044) 736-78-23, (029) 905-22-18
ЧТУП «Стэлкарго», УНП 590085540

Сдает в аренду экскаватор-погрузчик Volvo BL71 с экипажем:
(минимальное время аренды 4 часа)
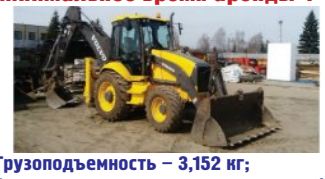
- Грузоподъемность – 3,152 кг;
- Вместимость ковша погрузчика – до 1 м³;
- Вместимость ковша обратной лопаты – 0,2-0,7 м³;
- Телескопический вылет;
- Глубина копания – 6,02 м³;
- Максимальная высота погрузки – 3,46 м³.
Выполняем все виды земляных работ: рытье котлованов; траншей под газ, воду, канализацию, ленточный фундамент; разгрузка/погрузка грузов.
Подробная информация по телефонам:
(044) 736-78-23, (029) 905-22-18

Производит плиты пенополистирольные теплоизоляционные:

— всех марок (тип и марка плит по СТБ 1437-2004: ППТ 10 АР; ППТ 10 БР; ППТ 15 НАР; ППТ 15 НБР; ППТ 20 НАР; ППТ 20 НБР; ППТ 25 НАР; ППТ 25 НБР; ППТ 35 НАР; ППТ 35 НБР);
— толщина от 20 мм;
— возможно изготовление листа с выбранной четвертью;
— специальные плиты с повышенной временной выдержкой для наружной тепловой изоляции.
Подробная информация по телефонам: (029) 668-04-97, (01562) 6-18-61

ЧП «Гласс-Мастер Плюс»
Частное предприятие «Гласс-Мастер Плюс» УНП 290504734
ОКНА БЕЗУПРЕЧНОГО КАЧЕСТВА
Глассмастер
0% РАССРОЧКА 0%
ОКНА И ДВЕРИ ПВХ
РАЗДВИЖНЫЕ БАЛКОННЫЕ РАМЫ
ИЗГОТОВЛЕНИЕ СТЕКЛОПАКЕТОВ
СЕРТИФИЦИРОВАННЫЙ МОНТАЖ
СКИДКА
АКЦИЯ
57% на каждое второе изделие
*подробности по телефону
г.Барановичи, ул.Царюка д.64/1
мтс +375 29 855 78 52
vel. +375 44 533 95 22
тел. (0163) 41 17 69; (0163) 41 18 69

• ЖИЗНЬ НА КУХНЕ

НИНА РЫЖОВА: «КОГДА ГОТОВИШЬ ДЛЯ СЕБЯ И ЛЮБИМОГО МУЖЧИНЫ, ТОГДА И ПРИХОДИТ ВДОХНОВЕНИЕ»

Наша постоянная читательница и даже больше — распространительница «Газеты Слонимской» Нина Рыжова убеждена, что каждому под силу быть здоровым даже в солидном возрасте. А один из немаловажных факторов, помогающих нам сохранить здоровье, по её мнению, это способ приготовления еды и посуда.

Как правило, человек всерьез начинает о себе заботиться только с возрастом, когда зазвенит болевой звоночек в его организме. Нина Ивановна, несмотря на свой пенсионный возраст, умеет вовремя остановить эти «звоночки».

«Я не могу сидеть и ждать, когда придут болезни», — рассказывает моя героиня. — Здоровье заключается в постоянном движении, и не зря говорится, что движение — это жизнь!»

Кстати, Нина Ивановна действительно ни одного дня дома не просиживает. Любая работа, которая по женским силам, воспринимается ею не только как возможность быть в движении, но и как дополнительный источник дохода. На вопрос: «Умеете ли вы отдыхать?» — Нина Ивановна замешкалась с ответом, ведь просто сидеть и ничего не делать она не умеет. А умеет Нина Ивановна и вышивать, и вязать, и шить. Такая энергичность и самостоятельность по жизни сопровождают её с детства. Когда ей было пять лет, умерла мама, а отец... бросил. Но как бы там ни было, она всегда стремилась сохранить добро в сердце, закаляясь трудом и верой в лучшее будущее. Теперь Нина Ивановна считает себя счастливой женщиной, матерью и бабушкой... И у этой оптимистки намечены цели и планы, которых хватит еще не на один год.

Что касается кухни, то Нина Ивановна не считает себя ярой фанаткой готовки.

«Когда готовишь для себя и любимого мужчины, тогда и приходит вдохновение», — делится Нина Ивановна. И тем не менее в кулинарии она знаток, о чем свидетельствовали дельные советы, сопровождавшие нашу беседу.

«Здоровье во многом зависит от приготовления пищи», — одно из утверждений моей собеседницы, которое подразумевает и ценность посуды, в которой мы готовим себе еду. Вот уже два года Нина Ивановна не может нарадоваться посуде Zepter, благодаря которой она получает удовольствие не только от самого процесса готовки, но и ее экономичности и того, что она сохраняет полезность продуктов.

Для себя Нина Ивановна давно решила, что жалеть на приготовление продуктов питания не стоит, ведь это не только здоровье, но и настроение и, в конце концов, радостная жизнь.

Сегодня Нина Ивановна, которая распространяет «Газету Слонимскую» вот уже десять лет, делится с нашими читателями своим любимым блюдом, которое, кстати, можно сготовить на скорую руку и которым вполне можно насытиться.

Нина Ивановна лепит «гнезда»

Свой жизненный девиз Нина Ивановна вышила на кухонном полотенце

ФРИКАДЕЛИ «ГНЁЗДА»

- 400 г фарша
- 150 г картофеля сырого
- 1 луковица
- 4 сырых яйца
- растительное масло
- соль, специи

В фарш добавить лук, соль, специи и картофель, натертый на мелкой терке. Все перемешать. Разделить на 4 порции, из каждой сформировать «гнездо» — поднять края лепешки так, чтобы получилось углубление, — и выложить на противень, смазанный маслом. После того как фарш немного пропечется, в каждое гнездо добавить по 1 сырому желтку и чуть подсолить. Запекать в духовке при 180 градусах 20 минут.

Чем хорошо это блюдо? Тем, что в нем есть сразу и мясо, и гарнир (картофель). Остается готовые гнезда достать из духовки и подать к столу. Зимой хорошо сочетается с квашеной капустой или солеными овощами. Летом подойдут свежие огурцы, помидоры и зелень.

Алёна АЛЬКО
Фото автора

Уважаемые читатели! Если вы хотите стать участником нашей рубрики «Жизнь на кухне» и поделиться своими рецептами на страницах «ГС» - пишите нам по адресу alko.gs14@gmail.com или звоните 8029 133-04-21

РАССРОЧКА ДО 6 МЕСЯЦЕВ
ЗОВ
КУХНИ
НОВОСЕЛАМ СКИДКИ!
zov.by
Тел.: 6-222-6
ул. Красноармейская, 16
УНП 590719077, ЧТПУП "ЮриксБел", товар сертифицирован

КУХНИ магазин ПЛЮС
ул. В.Крайнего, д. 5
кухни
шкафы-купе
обеденные зоны
ВСТРОЕННАЯ ТЕХНИКА
ВЫТЯЖКИ
режим работы
вт-пт 10.00-18.00
обед с 14.00-15.00
сб-вс 9.00-15.00
выходной — понедельник
Столешницы из искусственного камня
мойки
кредит
рассрочка
скидки
8 029 660 88 34 (vel)
8-033-334 24 76 (мтс) 8-1562-6-37-34 гор.
ЧТУП «РОМВИ», УНП 591731899

• СЕМЕЙНАЯ РЕЛИКВИЯ

ПЕРСТЕНЁК НА ПАМЯТЬ

Передо мной — колечко с камнем. Колечко досталось моему приятелю Мишке лет десять назад. Оно самое обычное, с камнем в мельхиоровой оправе. Но камень, красный дымчатый топаз, настоящий. Топаз — камень полудрагоценный, денег за него много не выручишь. Когда с Мишкой рассчитались этим перстеньком за какую-то услугу, он положил его в специальную коробочку и забыл. Прошло время.

Колечко с дымчатым топазом в мельхиоровой оправе

Коробочка попалась ему на глаза. Открыл. Вытащил перстенек. Принес мне. И рассказал историю. Довольно трогательную.

Когда-то сразу после войны, в 1945 году, девчонка Аня осталась одна. Родителей убили немцы. Жила она в небольшой деревне, километрах в десяти от Барановичей. И за ней на телеге приехал родной дядька из Слонима. Брат её мамы. Забрал девчонку с собой. Одежды не было никакой, лишь то, что на ней. Погрузил на телегу кое-что из хозяйской утвари, да своим ходом вернулись в Слоним.

Этот перстенек когда-то достался её маме от будущего папы — подарок на свадьбу. Папа ездил во Францию на заработки. Тогда из Польши можно было ездить по всему миру. В начале 30-х прошлого века он приехал, женился на маме, создали совместное хозяйство. Родилась она. Затем война. Родители помогали партизанам. Немцы узнали и маму с папой расстреляли. Перед смертью мама успела вложить это колечко в маленькую ладошку своей дочки, сказав: «Береги перстенек. Он принесет тебе счастье».

И Аня сберегла. Но вряд ли у неё было особое счастье. Муж был, а детей от него нет. Да и жили совместно недолго: муж подался на Север, чтобы заработать денег и построить свой дом, но пропал без вести. Ждала его долгие годы, ни за кого больше не выходила. Не дождалась. Когда ей было за сорок, взяла на воспитание приемного сына из детского дома. Мальчик вырос, уехал в большой город и оказался, мягко выражаясь, не самым порядочным человеком. Забыл о приемной маме. Для него она оказалась чужой женщиной.

Своего жилья Анна никогда не имела. Вся жизнь прошла по чужим комнатам и съемным квартирам. Последней квартирной хозяйке перед кончиной вручила перстенек и попросила: «Отдай его хорошему человеку». Им оказался Миша, и он принес перстенек мне.

Владимир ШУМЕЛЬ
Фото Татьяны ПЛАХЕТКО

Поздравления в «ГС» запомнятся вам надолго

Дорогой и любимый наш муж и папочка

Геннадий Владимирович КОЗЕЛЕЦКИЙ!

От всей души поздравляем тебя с юбилеем!

Желаем тебе мы здоровья и силы,
Чтоб этих даров лет на сотню хватило.
А если, по счастью, их хватит на двести,
Так мы бы хотели прожить с тобой вместе.
Попутчиком в жизни удача пусть будет,
А также улыбки и славные люди!
Храни тебя Господь!

Любящие твои жена Марина, сыновья Владислав и Виталий

МАГАЗИН МАТРАСОВ И СПАЛЬНЫХ АКСЕССУАРОВ В СЛОНИМЕ!
ИООО "Белабеддинг", УНП 590682848
GOOD NIGHT
г. Слоним, ул. Первомайская, 12 (Площадь Ленина)
Время работы: пн-пт - с 10.00 до 18.00, сб - с 10.00 до 16.00, вс - выходной
МАТРАСЫ С ОРТОПЕДИЧЕСКИМ ЭФФЕКТОМ, ОРТОПЕДИЧЕСКИЕ ПОДУШКИ, КРОВАТИ, ОДЕЯЛА, ЧЕХЛЫ, НАМАТРАСНИКИ
НЕМЕЦКОЕ КАЧЕСТВО ПО ДОСТУПНОЙ ЦЕНЕ!
ТЕЛ. 8-044-588-52-80

Стяжка пола сухопрессованная
качество превыше цены!
Аттестованы на строительные работы
ООО "Волмейстер" УНП 291189603
Тел. 8-033-388-58-00 , 8-029-602-57-09

СТЯЖКА ПОЛА бетононасосом
ШТУКАТУРНЫЕ РАБОТЫ машинного нанесения
+375-29-985-27-33 (вел)
+375-33-342-05-62 (мтс)
ИП Шитько М.А., УНП 690153332

АВТОСТЕКЛА ремонт, установка
АВТОЭЛЕКТРИК
г. Слоним, ул. Горького, 5 (СТО «Форсаж»)
УСЛУГИ СТО И ШИНОМОНТАЖА
8-029-996-58-85
8-029-693-13-71
ЧПТУП «АвтоШинЦентр», УНП 590319287

ТЕПЛИЦЫ
ПОЛИКАРБОНАТ
БЕСЕДКИ
ДУШИ дачные
МТС 8 (033) 602-60-60
VEL 8 (029) 111-40-70
ООО "АГРОВАЗА" УНП 591020785

Автобус
МИНСК – ВИЛЬНЮС – МИНСК
всего за 15 евро!
+ экскурсия по Старому городу Вильнюса и Тракайскому замку!
Закажите прямо сейчас!
ВИЛЬНЮС РЕЛАКС ТУР
vilnius-relax.lt
tour@vilnius-relax.lt
+37067516062
ЗАО «Провекта фабрика», г. Вильнюс, Литва

ДИСКАУНТЕР «ОСТРОВ ЧИСТОТЫ» РАСШИРЯЕТСЯ В НАШЕМ ГОРОДЕ!

ЧТУП "ЗападХимТорг" УНП 590828925

«Остров чистоты» — известный в Беларуси дискаунтер бытовой химии и средств гигиены, чьими услугами пользуются жители городов нашей страны. По результатам фестиваля-конкурса «Выбор года 2015 в Беларуси» сеть дискаунтеров «Остров чистоты» признан «Сетью магазинов бытовой химии и косметики №1» по мнению покупателей.

МЫ ОТКРЫЛИСЬ!

Среди 30 тыс. наименований продукции, имеющихся в ассортименте магазина, Вы обязательно найдете нужный Вам товар по приемлемой цене. Наши магазины специализируется на товарах бытовой химии, косметики и парфюмерии, средствах личной гигиены, хозяйственных товарах, и отличаются особенно широким ассортиментом. Вы всегда сможете найти в нашей сети продукцию мировых брендов, а также продукцию белорусских производителей.

Делать покупки в «Острове чистоты» всегда удобно и выгодно благодаря регулярно проводимым акциям. Мы умеем удивлять покупателей новинками! В наших магазинах можно приобрести дисконтную карту, подарочный сертификат, а также принять участие в регулярно проводимых рекламных играх.

В марте «Остров чистоты» продолжает свой «Удар по ценам -35%», а именно каждые 10 дней будет действовать скидка -35% на 6 популярных товаров.

Подробности о проводимых скидках и акциях вы можете узнать на сайте ostrov-chistoty.by или в социальных сетях vk.com/ostrov.chistoty и ok.ru/ostrov.chistoty

Посетить новый дискаунтер «Остров чистоты» можно по адресу: г.Слоним, ул. Красноармейская, 6, бывший магазин «Мода».

Время работы:
пн-пт 9:00-19:00,
сб-вс 9:00-18:00

Будем рады видеть Вас в нашей сети!

«Остров чистоты» — легко понять, где покупать!

• ГЕРОИ «ГС»

МАРИНА ДЕМБСКАЯ: «ГИМНАСТИКА СТАЛА ЧЕМ-ТО БОЛЬШИМ, ЧЕМ ПРОСТО УВЛЕЧЕНИЕМ»

В танце

Продолжение
Начало на стр. 1

— Когда родители детей спрашивают, чем мы будем заниматься на тренировках, я часто отвечаю: будем растить маленьких граций.

Занятия гимнастикой дают девочкам огромное преимущество в будущем — в виде красивой осанки, уверенности в себе и, конечно же, гибкости, которой они будут однозначно выделяться среди сверстников. Кроме того, занятия гимнастикой, как и любым другим танцевальным видом спорта, развивает у ребенка чувство ритма, умение слушать музыку и двигаться в такт, прививает ответственность, воспитывает характер и умение переступить через трудности для достижения целей.

— Чем увлекаетесь, помимо гимнастики?

— Я увлекаюсь всем, что вызывает хотя бы малейший интерес. Очень люблю читать, рисовать, обожаю путешествовать и с удовольствием держу в руках фотоаппарат. Люблю слушать музыку и до дыр зачитываю истории создания любимых групп. Меня восхищает английская история и увлекают передачи и статьи о создании тех или иных изобретений. Список бесконечен! Из последних увлечений — катание на сноуборде.

— Какими словами Вы выразите свой жизненный код?

— Жизнь — вечная борьба между желанием впасть в уныние и готовностью радоваться происходящему. Каждый делает свой выбор сам.

— Представьте, что через лет пятнадцать «Газета Слонимская» опять будет о Вас писать... Что бы Вам хотелось прочитать о себе самой в году так 2030?

— Я не очень люблю озвучивать свои планы на будущее, поэтому скажу одно: главное, чтобы мне действительно было о чем рассказать вам через 15 лет!

Жанна ИВАНОВА
Фото из личного архива Марины ДЕМБСКОЙ

ОПРЕДЕЛИЛИ САМЫХ ЛУЧШИХ

Марина Дембская во время размин

Заметка о Марине в «ГС», 2001 год

Марина Дембская

СТЯЖКА ПОЛА
БУРЕНИЕ СКВАЖИН
8-029-844-18-18
ИП Ковалевич Д.И., УНП 291207535

ИЗГОТОВЛЕНИЕ ЛЕСТНИЦ
деревянные
деревянные на металлическом основании
обрамление деревом бетонных маршей
Быстро, качественно. Приемлемые цены.
vel. 8/029/ 9764344
мтс 8/029/ 5374934
ИП Ганчик А.В., УНП 290796616

ПАРИКМАХЕРСКАЯ Мила Люкс
АКЦИЯ С 1 по 31 марта
2 взрослые стрижки + детская стрижка **БЕСПЛАТНО**
педикюр + маникюр = **160 тыс.**
косметолог **20%-я скидка**
НАША РАБОТА - ДЕЛАТЬ ВАС КРАСИВЕЕ
г. Слоним, ул. Пушкина, 6 («Башня» рядом с Вечным огнем) тел. **8-01562-6-50-00**
ЧУП «МилаЛюкс», УНП 590789636

БУРЕНИЕ СКВАЖИН ПОД ВОДУ
Ø 32, 50, 90, 113, 125, 140 мм
ТРУБЫ НПВХ
ВОЗМОЖНА УСТАНОВКА НАСОСА
8 (029) 229-56-85 (МТС)
ИП Данилюк В.Н. УНП 291390175

Перетяжка МЯГКОЙ МЕБЕЛИ
Изменение дизайна:
Из кровати - тахта - 6 видов дизайна
Из дивана - угловой - 4 вида дизайна
Из 2-х кресел - мини-диван
Из обычного дивана - впередвыдвижной
www.TopMebel.by
Современный дизайн
Большой выбор тканей
Консультации, доставка БЕСПЛАТНО
Без предоплаты Рассрочка Гарантия
Velcom +375 29 150 60 58
MTS +375 33 360 60 58
ИП Глазков УНП 690762596

МОНТАЖ ОТОПЛЕНИЯ
ТЕПЛЫХ ПОЛОВ
ВОДОСНАБЖЕНИЯ
КАНАЛИЗАЦИИ
Установка и замена котлов, колонок.
Возможен б/н расчет.
ТЕЛЕФОНЫ: 8-033-623-49-37, 8-029-888-40-01, 8-044-777-28-85
ИП Шетный Ю.П., УНП 590319826

ХИМЧИСТКА С ВЫЕДЗДОМ НА ДОМ
АВТОМОБИЛЕЙ, КОВРОВ, МЯГКОЙ МЕБЕЛИ
Нал. и безнал. расчет
УБОРКА ПРОИЗВОДСТВЕННЫХ И ЖИЛЫХ ПОМЕЩЕНИЙ И ДР.
8029-2062012(мтс)
8029-3280429(vel)
подробности на сайте Gribok.by
ИП Грибок А.И. УНП 291326737

ОБЩЕСТРОИТЕЛЬНЫЕ РАБОТЫ
КЛАДКА КРОВЕЛЬНЫЕ РАБОТЫ ФАСАД И ДР.
— Наличный и безналичный расчёт —
8-029-659-99-85
8-029-362-31-86
ИП Васильев С.Б., УНП 590076545

УСЛУГИ МИНИ-ЭКСКАВАТОРА
НЕ КОПАЙ ЛОПАТОЙ – АРЕНДУЙ ЭКСКАВАТОР
• ФУНДАМЕНТЫ
• КОММУНИКАЦИИ
• ПЛАНИРОВКА УЧАСТКА
• ВОДОЕМЫ
8-029-6608834 vel
8-033-3342476 МТС
8-25-5371138 life:)
ИП Романовский В.И. УНП 591737792

ОКАЗЫВАЕМ УСЛУГИ ПО СТРОИТЕЛЬСТВУ
Фасад, кровля, штукатурка, кладка, сайдинг, гипсокартон, установка дверей.
Тел. 8-029-673-15-90
ИП Иванашко А.В. УНП 590942862

РЕМОНТ ЛЮБЫХ ТЕЛЕВИЗОРОВ
(установка приставок)
Замена матриц ЖК, Led телевизоров
Ремонт мобильных телефонов и планшетов, автомагнитол
РЕМОНТ СВЧ-печей, DVD-проигрывателей, МУЗ-центров
УСТАНОВКА и РЕМОНТ спутниковых и индивидуальных антенн
РЕМОНТ КОМПЬЮТЕРОВ И НОУТБУКОВ (замена экранов)
Ремонт и обслуживание принтеров и сканеров
Ремонт любых электроинструментов (дрели и т.д.)
Ремонт любой мелкобытовой техники (фены, миксеры, пылесосы и т.д.)
Предоставление кредита и рассрочка платежа
Любая форма оплаты
вызов механика на дом (город-район)
Моб. 8(029)7791163, 8(025) 9709667, 8(044) 5524559
Воспользуйтесь услугами профессионалов
Г. Слоним, ул. Красноармейская, 83 А
ИП Стрельчик С.М., УНП 200678834

БУРЕНИЕ СКВАЖИН
8-029-937-03-30
8-029-553-01-78
Крестьянское(фермерское) хоз-во «Кевра», УНП 591300443

Ремонт и перетяжка МЯГКОЙ МЕБЕЛИ
из простого дивана – угловой, из кровати – тахту
Быстро
Качественно
Гарантия
ТЕЛ.: МТС 7706199, VEL. 3922060.
ИП Самусевич Д.А., УНП 690410863

ЧИСТКА ПОДУШЕК
ИЗ ПУХА И ПЕРА
• Очистка от белковой пыли, ворса, разрушенного пера и др. мусора
• бактерицидная обработка пера
• замена наперника на новый любого размера
• распушивание
• подсушка
возможна доставка
г. СЛОНИМ, УЛ. ТОПОЛЁВАЯ, 22 рынок «Наш край», роллет 22 (у центрального входа)
8-029-109-05-88,
8-029-583-93-84
ИП Чигрин О. С. УНП 590316992

ЧИСТКА ПОДУШЕК
Ждем Вас по адресу: г. Слоним, ул. К. Маркса, 42 (здание часовой мастерской)
(029) 349 82 30
(044) 725 83 52
ДОСТАВКА ОТ 5 ЕДИНИЦ ПО ГОРОДУ БЕСПЛАТНО
• бактерицидная обработка пера
• удаление ломаного пера, мусора
• распушивание перовой смеси
• замена старого наперника на НОВЫЙ
ИП Чурбанова Л.Ф., УНП 590325150

УСТАНОВКА, ЗАМЕНА ЭЛЕКТРИЧЕСКИХ СЧЕТЧИКОВ, РОЗЕТОК, ВЫКЛЮЧАТЕЛЕЙ
Монтаж электропроводки квартир, коттеджей, стройплощадок.
Velcom 154 32 45
МТС 296 39 20
ИП Алексейчик Н.Н., УНП 590827865

Выполню отделочные работы:
штукатурка, гипсокартон, стяжка, шпатлевка, откосы, ламинат, керамическая плитка, а также сантехнические работы.
Качество. Гибкие цены
8-029-785-31-03
ИП Лазарчик В.А., УНП 591737629

РЕШУ ЛЮБЫЕ ПРОБЛЕМЫ С КОМПЬЮТЕРОМ, НОУТБУКОМ, НЕТБУКОМ.
Установка Windows, программного обеспечения, игры, антивирус. Чистка, сборка, настройка, ремонт, модернизация. Быстро, очень низкие цены. На все виды работ гарантия. Без выходных.
Выезд специалиста по городу бесплатно.
Тел.: 8-029-507-92-59
ИП Попов И.Г., УНП 590879231

АРТОБОИ
Отделка стен и потолков жидкими обоями
Тел. 80296460005, 80292778488
www.artoboi.by
ИП Швид В.В. УНП 500405935

Компьютерная помощь
установка ПО, антивируса, Windows, Настройка интернета и Wi-Fi, диагностика. Решение любых вопросов. Без выходных.
Бесплатный выезд к клиенту.
Тел. 8-033-624-38-69 (МТС)
ИП Шкуда А.В. УНП 591730836

Ремонт и перетяжка мягкой мебели
• Изменение дизайна
• Широкий выбор ткани
• Изменение кровати в тахту
• Изменение дивана в угловой
• Транспортные услуги и услуги грузчика бесплатно!
• Пенсионерам и инвалидам скидка 10%
Тел. 8(029)5599892 МТС, 8(029)3422470 Велком
ИП Беляев Р.Г. УНП 690348599

РЕМОНТ И РЕСТАВРАЦИЯ
мягкой мебели и ремонт и обтяжка входных дверей
РАССРОЧКА
доставка, гарантия, качество.
Тел.: 3-29-47,
8-029-961-51-56 Vel.
пенсионерам скидка
ИП Шимчак В.Г. УНП 590858336

Мастерская «ПриорТоргСервис»
по ремонту ноутбуков, компьютеров, DVD, сотовых телефонов, цифровых фотоаппаратов микроволновых печей, принтеров и т.д.
Заправка картриджей
Адрес приемных пунктов: г. Слоним, ул. Красноармейская, 18 (общ. МПМК-164, центр города, напротив м-на "Евролюкс" вход со двора), Вывеска будет магазин «Мир Техники»
Тел. 5-06-50
8-044-799-94-93 (Велк)
8-025-962-73-00(Лайф)
ИП Воробьев Н.Н. УНП 590827306

ХИМЧИСТКА
КОВРОВ
ДИВАНОВ
МАТРАЦЕВ
на дому у заказчика
выезд на район
Тел. 8-033-689-26-59 МТС
8-029-987-21-00 Велком
ИП Маркач Ю.А., УНП 591732349

РЕМОНТ ХОЛОДИЛЬНИКОВ
МТС 8029-280-11-03,
Вел. 8029-624-11-03
СТИРАЛЬНЫХ МАШИН-АВТОМАТОВ
Вел. 8-044-712-91-66
ПЫЛЕСОСОВ, УТЮГОВ, ФЕНОВ, КУХ. КОМБАЙНОВ И Т.Д.
Вел. 8-029-394-70-56,6-17-80
ИП Гаврилов В.Н., УНП 590083548

РАСПИЛЮ
Круглый лес с выездом к заказчику
Наличие электричества не обязательно
Длина бревна до 6,5 м
Диаметр бревна до 63 см
Тел. 8-029-330-62-26,
8-029-514-17-92.
ИП Семеньков С.Н, УНП 591733876

ИП Федосеев А.А., УНП 591734898
Производим монтаж электропроводки, установку электросчётчиков, светильников, розеток, выключателей и другие виды электромонтажных работ
Тел.: +375-29-919-81-61 Вел.,
+375-33-374-81-11 МТС

ООО «БелбурводСервис»
БУРЕНИЕ СКВАЖИН НА ВОДУ
Ø 32, 50, 90, 125
Огромный опыт работы
Гарантия качества 5 лет
НЕДОРОГО
8-029-723-99-34
8-029-220-94-69
УНП 291186461

РЕМОНТ ТЕЛЕВИЗОРОВ и др. техники
на дому у заказчика
8-033-689-95-77 МТС
8-029-347-49-44 Vel
ИП Шухно Н.В. УНН 590315266

РЕМОНТ ТЕЛЕВИЗОРОВ
на дому у заказчика
Тел. 4-42-65,
VEL. 8-029-173-49-57
МТС 8-033-620-50-08
ИП Пархута Е.Н., УНП590084784

РЕМОНТ ХОЛОДИЛЬНИКОВ ИМПОРТНОГО И ОТЕЧЕСТВЕННОГО ПРОИЗВОДСТВА
Гарантия
Воскресенье – выходной
Тел.: 8-033-363-86-09, МТС
ИП Чеботаревич Г.В., УНП 590350708

Ремонт стиральных машин-автоматов
любых производителей, на дому у заказчика.
ВОСКРЕСЕНЬЕ ВЫХОДНОЙ
Тел. 8-029-783-10-50 (МТС)
8-029-389-11-19
ИП Грипич С.П УНП 590089390

Копилка идей

ВЕСЕННЯЯ КАРТИНКА

Вот-вот весна распустит свое зеленое покрывало с благоухающими цветами, а пока земля согревается, цветы можно сотворить своими руками... любимой маме или бабушке. Такой подарок, сделанный детьми, уже благоухает любовью и теплом, а совместное времяпровождение за этим делом — одно удовольствие!

ВАМ ПОНАДОБЯТСЯ:

- картон, цветная
- двусторонняя бумага,
- ножницы, клей.

√ Из бумаги нужного цвета нарезаем много полосок длиной 7-8 см и шириной 0,5-1 см. Можно сделать узкие полоски — шириной не более 5 мм. Тогда готовый цветок будет выглядеть изящнее, но и работы по изготовлению и наклеиванию лепестков будет больше.

√ Концы полосок складываем друг с другом и склеиваем, чтобы получилась петелька.

√ На картонной основе карандашом отмечаем, где будут будущие цветы. Приклеиваем наши заготовки, формируем цветок.

√ В этой же технике можно изготовить и бабочку.

Вот и все... Творите с удовольствием!

Ведущая рубрики
Алёна АЛЬКО
Фото Оксаны ЛОЙКО

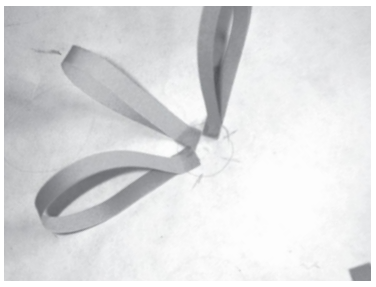

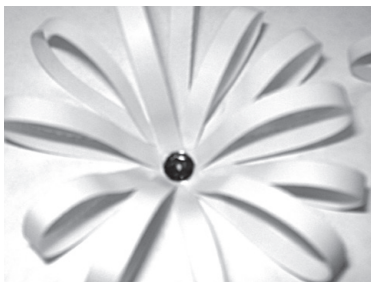

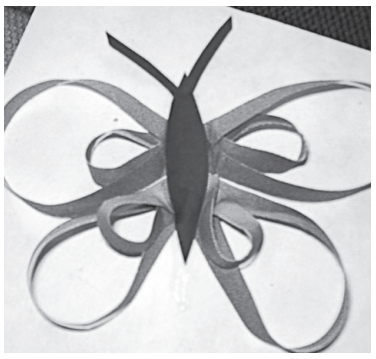

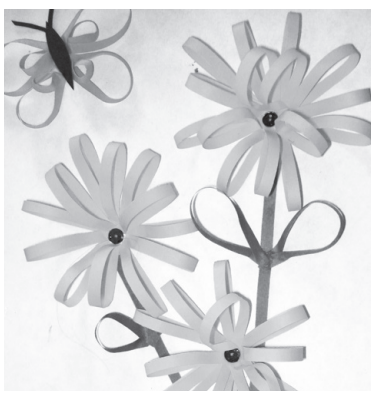

• ПУТЬ К БОГУ

«...КАКИМ СУДОМ СУДИТЕ, ТАКИМ БУДЕТЕ СУДИМЫ...»

В грядущее воскресенье Православная Церковь будет вспоминать в преддверии Великого поста о Страшном суде. Это словосочетание пугает многих. Само слово «суд» уже не вызывает приятных ассоциаций, а еще «страшный»... Для кого же будет Страшным этот суд? И по каким критериям Бог будет судить человека?

Удивительно, что, говоря о суде, Бог снова напоминает нам о Своем милосердии! Смысловое зерно евангельской притчи, читаемой в храмах перед постом, это призыв к милосердию. Накормить голодного, одеть нагого, посетить больного или заключенного — эти конкретные поступки и способны показать, насколько человек является христианином. Научиться любить — вот что должно быть главной целью людей, верующих в Бога.

В притче о Страшном суде Господь делит людей на «овец» и «козлов» и ставит их по правую и левую от себя стороны именно по наличию или отсутствию в них любви и милосердия. Если человек пытался уподобиться Христу в любви, Страшный суд для него не будет «Страшным»: «...Слушающий слово Мое и верующий в Пославшего Меня имеет жизнь вечную; и на суд не приходит, но перешел от смерти в жизнь» (Ин.5:24).

И всего-то! Бог не требует от человека иных подвигов, кроме подвига любви. Ты хочешь иметь жизнь вечную и радоваться рядом с Богом и святыми? Пожалуйста. Но подари сначала радость тому, кто рядом. Душа твоя жаждет милости и Божьего прощения? Стань милосердным и ты, ведь все мы болеем одной болезнью после грехопадения Адама и Евы. Пожалей ближнего: он такой же, как ты. Хочешь, чтобы Бог был тебе Отцом, родным и близким? Стань братом для другого человека.

Что будет важным для нас на пороге жизни и смерти, перед лицом вечности? Число прочитанных книг и просмотренных фильмов? Шкаф с дорогой одеждой и золотые украшения? А может быть, число добросовестно выстоянных в храме служб и постов, проведенных строго по уставу? Без любви все ничто. Апостол Павел пишет о том, что без нее и вера, способная двигать горами, бессильна (1 Кор.13:2).

А в одном из прекрасных белорусских мультфильмов по сказке «Финист — Ясный Сокол» есть такие слова: «При переходе в иной мир вас спросят лишь об одном: любили ли вы на Земле?» И мы не знаем, сколько времени отпущено нам на это...

Оксана КОЗЛОВА

ИЗГОТОВЛЕНИЕ ПАМЯТНИКОВ
СОБСТВЕННОЕ ПРОИЗВОДСТВО
Натуральный гранит, мраморная крошка.
Любая конфигурация, любые размеры
ДОСТАВКА — УСТАНОВКА
НИЗКИЕ ЦЕНЫ
Ул. Минский тр-т, 31 (территория ф-ки «Гостиничная мебель»)
Тел. 3-60-76, 8-029-909-90-05, 8-029-586-32-12
ИП Матейчук Г.П., УНП 500273273

ПАМЯТНИКОВ
Изготовление и художественное оформление любых форм
доставка, установка
Г. Слоним, ул. Советская, 73, тел.2-78-23
ЧУП Лагутик С.Р. УНП 590789281

Кравченко Д.Н., УНП 591734170
ПАМЯТНИКИ
Изготовление и художественное оформление памятников.
Установка Благоустройство Демонтаж
8(044)7813674 8(029)5762418
ул. Янки Купалы 35
Вход с ул.Горького через проходную РАЙПО

ЧПУП «ГРАНВИ»
изготовление памятников любой формы из натурального гранита
ВОЗМОЖНА ДОСТАВКА И УСТАНОВКА
г. Слоним ул. Минский тракт 32а
Тел/факс:
8(1562) 6-26-65; 8(029) 664 62 10
УНП590717906 ЧПУП «Гранви»

ПАМЯТНИКИ
из гранита и мраморной крошки
ПО ЦЕНАМ ПРОИЗВОДИТЕЛЯ!
Благоустройство мест захоронения, установка, демонтаж.
Ограды из нержавеющей стали и гранита.
СКИДКИ! от 3%
Рынок центральный, торг. место №163
мтс 8-033-654-79-06;
вел 8-029-333-12-17
ИП Пилипчук В.Ф. УНП 590087543

ПАМЯТНИКИ И КОМЛЕКСЫ ИЗ ГРАНИТА
ИП Ефимик Д.А., УНП 591739690
ПОДОКОННИКИ И СТОЛЕШНИЦЫ ИЗ КАМНЯ
БОЛЬШОЙ ВЫБОР ВЕНКОВ, ЦВЕТОВ, ЛАМПАД
(собственное производство)
ДОСТАВКА, УСТАНОВКА
БЛАГОУСТРОЙСТВО
ХОРОШЕЕ КАЧЕСТВО
НИЗКИЕ ЦЕНЫ
МТС 8-033-685-31-27 ВЕЛ. 8-029-935-46-47
Ул. Подлесная, 1а
(р-н Лобазовка, м-н «Памятники»)

GS.BY

ОРГАНИЗАЦИЯ ПОХОРОН
8 (029) 151 81 47
8(033) 624 63 78 Вадим
ЗВОНИТЬ КРУГЛОСУТОЧНО
- организация похорон
- весь спектр ритуальных услуг
- копка могил любой сложности
- доставка тела из морга (в морг)
- консультация ритуального агента
- автокатафалк Мерседес
Мы поможем Вам в трудную минуту...
ЧУП «ДятловоПохоронСервис», УНП 591572187

ВСЁ для КРОВЛИ и ФАСАДА
МЕТАЛЛОЧЕРЕПИЦА
ПРОФНАСТИЛ (для заборов, фасадов, кровли)
ВОДОСТОЧНЫЕ СИСТЕМЫ (металл.; ПВХ)
МАНСАРДНЫЕ ОКНА
ПОДКРОВЕЛЬНЫЕ ПЛЕНКИ
САЙДИНГ, СОФФИТ
ЧТУП «КровляПолимер» УНП 291042994
www.prokrovli.by
г. Барановичи, ул. Комсомольская, 22 (1этаж)
/044/ 78-78-555, т/ф /0163/ 42-44-60,
/029/ 672-12-94, /029/ 234-12-22
15 ЛЕТ НА РЫНКЕ КРОВЕЛЬНЫХ СИСТЕМ

Тел. 8-029-723-08-05 МТС 8-044-720-86-05 Велком
СТРОИТЕЛЬНЫЕ МАТЕРИАЛЫ
с бесплатной доставкой по оптовым ценам
• Блоки г/с. Демблер. Кирпич
• Шифер. Рубероид. Ондулин
• Цемент. Клей для блоков
• Минвата. Пенопласт
• Плитка тротуарная
• Пиломатериалы
• Гипсокартон (комплектующие)
• Металлопрокат (трубы, арматура)
Оплата по факту поставки.
ИП Копытич Ю.И. УНП 290833012

ОКНА ДВЕРИ ПВХ
МИР КРОВЕЛЬНЫХ МАТЕРИАЛОВ
САЙДИНГ
ЦЕМЕНТ И СМЕСИ
УТЕПЛИТЕЛЬ
ИП Мазурик Г.П. УНП 590942331
МТС +375 (29) 5833050 Вел. +375 (44) 7388210
г. Слоним, ул. Чкалова, оф. 32
Работаем с 9 до 18ч. Выходной: Вс-Пн
e-mail: Slonim_Shalom@outlook.com
САЛОН МАГАЗИН «ШАЛОМ»
Мазурик Григорий
Индивидуальный Предприниматель
/ Кредит Рассрочка /

ЗАМЕР ДОСТАВКА МЕТАЛЛОЧЕРЕПИЦА
• металлочерепица (Супер, Монтеррей, Diamant plus, Germania)
• гибкая черепица, модульная черепица, кровельный профнастил
• водосточные системы, подкровельные мембраны
• доборные элементы кровли
• чердачные лестницы, мансардные окна
Наши клиенты самые лучшие
МТС 8-029-78-58-308, Velcom 8-044-481-41-41
ИП Инженко К.В. УНП 591572174

ЧПТУП «Армабетон» РЕАЛИЗУЕТ:
ЗАБОРЫ ЖЕЛЕЗОБЕТОННЫЕ, АЖУРНЫЕ РАЗНЫХ ФОРМ.
БОЛЬШОЙ ВЫБОР. НИЗКИЕ ЦЕНЫ.
ДОСТАВКА. УСТАНОВКА.
Заборы металлические;
ворота откатные распашные, гаражные;
качели; скамейки.
БЛОКИ АЖУРНЫЕ – СТОЛБОВЫЕ
РВАНЫЙ КАМЕНЬ – ДЕМЛЕР
ПЛИТКА ТРОТУАРНАЯ;
УКЛАДКА, БЛАГОУСТРОЙСТВО МОГИЛ
НАЛИЧНЫЙ И БЕЗНАЛИЧНЫЙ РАСЧЕТ.
ТЕЛ. 721-58-00 (МТС), 985-68-59 (ВЕЛКОМ), 8-01645-33-7-29 (ДОМ.)
ЧПТУП «Армабетон» УНП 290830636

КРОНЕКС группа компаний
BLACHY PRUSZYŃSKI ПРУШИНЬСКИ
Металлочерепица, профнастил
Ондулин, Гибкая черепица
Дымоходные системы
Окна и двери ПВХ
SONAROL
Мансардные окна
СДЕЛАНО В ПОЛЬШЕ
Металлический штакетник
Заборы, Ворота, Калитки
Пленки, Мембраны, Изоляция
Утеплители KNAUF, ROCKWOOL
Соффит, Сайдинг
Слоним,
ул. Шоссейная, д. 44
8(044) 78-68-524 www.kronex.by
УНП 590320598

Антенны СПУТНИКОВЫЕ
ИП Маркач Ю.А., УНП 591732349
Установка
Настройка
Ремонт
Гарантия
Белорусское ТВ
8-033-900-24-28 МТС
8-029-903-22-28 Vel

ИП Гарус С.В., УНП 591572692
ТЕПЛИЦЫ
Из поликарбоната
— Доставка бесплатно —
Тел.
8-029-352-22-63

ЦЕМЕНТ, БЛОКИ,
КИРПИЧ РЯДОВОЙ,
ОБЛИЦОВОЧНЫЙ,
ШИФЕР
Доставка бесплатно
Тел. 8-029-588-68-95
8-044-558-20-69
ИП Лысуха Д.Н., УНП 591730772

GS.BY
штукатурка, шпатлёвка,
обои, ламинат, откосы,
арки любой сложности
фасады и др. работы
Тел. 8-029-544-05-40
ИП Астюкевич С.А. УНП 590325520

ПРОИЗВОДИМ РЕМОНТ
И ОБСЛУЖИВАНИЕ
ЛЕГКОВЫХ АВТОМОБИЛЕЙ
И МИКРОАВТОБУСОВ.
ВЫПОЛНЯЕМ СЛЕДУЮЩИЕ ВИДЫ РАБОТ:
ЗАМЕНА МАСЕЛ
И ОХЛАЖДАЮЩИХ
ЖИДКОСТЕЙ
РЕМОНТ ПОДВЕСКИ
ЗАМЕНА РЕМНЕЙ
ЗАМЕНА СЦЕПЛЕНИЯ
РАЗВАЛ/СХОЖДЕНИЕ
ШИНОМОНТАЖ
На весь перечень услуг низкие цены
г. Слоним, ул. Парковая, д. 5
микрорайон Альбертин
номера телефонов:
VEL 8-029-330-62-17
VEL 8-044-762-69-27
ООО «Сервис», УНП 500040635

ПРОДАЕМ
ТЕПЛИЦУ, СТОЛБЫ
СЕТКУ РАБИЦА,
ВОРОТА, КАЛИТКУ,
ПРОФЛИСТ, АРМАТУРУ
БЫТОВКУ МЕТАЛЛИЧЕСКУЮ
КРОВАТИ МЕТАЛЛИЧЕСКИЕ
ДВЕРЬ МЕТАЛЛИЧЕСКУЮ
Доставка бесплатная
Работаем без выходных
+375 29 770 55 13
+375 44 475 35 36
ЧТУП «Адога» УНП 391802438

Доброе утро, Слоним!

Разговорился с уже не очень молодым, но и не старым ещё человеком. Когда-то, на заре туманной, он рвался в бой. Завершая учебу в технологическом институте, очень хотел стать бизнесменом. Настоящим. Тем, кто меняет мерседесы на БМВ, строит виллы, владеет яхтой, занимается благотворительностью...

И он почти стал бизнесменом. Не столь крутым, как мечталось. Но бывали недели, когда зарабатывал до 250 зеленых. И сжимай он эти деньги в кулачке, не трать их с приятелями на увеселения в выходные дни... Да, через пару лет купил бы квартиру в Минске. Увы, сослагательное наклонение к бизнесу неуместно. Начальный бизнес «купи — продай» ему казался ненадежным, а начать производство чего-то нужного людям не сумел. Да и горькая водочка оказалась сильнее мечты.

Теперь-то он трезв, к счастью. Из месяца в месяц, из года в год. С бизнесом давно покончено. Говорит, не было у него главного качества бизнесмена — умения и желания рисковать. Не откладывал деньги на черный день. Никогда и никому не помогал, кроме тех случаев, когда угощал таких же, как сам, забубенных товарищей по несчастью. То есть по стакану. Добра он этим людям не сделал. Вред же причинил бесплатной выпивкой явный. Теперь он это осознает, а тогда казалось, что вел себя благородно.

Как только изменились ценности, поменялась и мотивация поступков. Теперь для него деньги не более чем возможность купить продукты питания и одежду. А тогда были средством увеселения.

Ведь сколько добра он мог сделать, жертвуй те пропитые деньги на благотворительность, в детские дома, старикам или бездомным людям. И здоровье сохранил бы. Не только своё. Но и здоровье матери, единственно близкого человека, кто любил его по-настоящему. Теперь жалеет. Вернуть бы то время.

— Поэтому, — говорит, — надо спешить помогать близким людям. Но и чужим тоже. Даже в мелочах. Даже когда они ничего не просят.

С добрым утром, друзья! Давайте вместе делать добрые дела.

Владимир ШУМЕЛЬ

ВСЕ ВИДЫ
ОТДЕЛОЧНЫХ РАБОТ
Работа под ключ
Гарантия качества
8-029-211-37-61
ИП Елисеев К.С. УНП 591740427

ПРОДАМ ПИЛОМАТЕРИАЛ:
БАЛКИ
СТРОПИЛА
ДОСКА
обр. и необр.
доставка
Тел. 8-029-821-84-73
8-029-520-59-95
ИП Шелест С.А. УНП 291087314

МЕТАЛЛОЧЕРЕПИЦА,
ПРОФНАСТИЛ
Изготовление доборных элементов
по индивидуальным заказам
Монтаж кровли, расчет, доставка
Тел.: 8-029-228-34-54,
8-029-665-00-45
ИП Сазонов А. Н., УНП 290989758

ТЕПЛИЦЫ
размер 3,0х4,0м
цена:
от 4 200 000 руб.
ОГРАЖДЕНИЯ
Секция ограждения
размер: 2,0х1,10м
цена от 750 000
ул.Синичкина,6
тел.6 444 6; +375 29 946 40 29
ИП Конорев М.В. УНП 590093088

МАГАЗИН КОВАНЫЕ ЭЛЕМЕНТЫ
* валюта и завитки
* цветы и листья
* пики и балясины
* розеты и узоры
автоматика для ворот
* вешалки
* цветочницы
* флюгера
* каминные наборы
* лавочки
* мостики
* качели
* мангалы
г. Слоним, ул.Синичкина,6 8(029) 958-64-83
ИП Конорев М.В. УНП 590093088

ВОРОТА КОЗЫРЬКИ ПЕРИЛА
открытые и распашные
кованые, из нержавеющей стали
г. Слоним, ул.Синичкина,6 8(029) 958-64-83
ИП Конорев М.В. УНП 590093088

• ЧЕМПИОНАТ ОБЛАСТИ ПО МИНИ-ФУТБОЛУ

ДОЛГОЖДАННАЯ ПОБЕДА

«Форсаж» (Слоним) — ФК Ошмяны — 13:8 (8:4)

27 февраля. г. Слоним, спорткомплекс, 80 зрителей.

Судьи — С. Кулаков, А. Олехнович (оба Гродно).

Голы у слонимчан: Олег Герасимчик — 4, Денис Куцко — 3, Олег Петрашко — 2, Николай Добриян — 2, Виктор Берг — 1, Владислав Берг — 1.

Фолы: 1-й тайм 0 — 4, 2 — 4.

«Форсаж»: Бубнов (Берг С.) — Куцко, Добриян, Молчанов (к), Герасимчик, Артюх, Влад. Берг, Виктор Берг, Тарасюк, Петрашко, Дегиль.

Тренер — Руслан Корнев.

Два предыдущих поединка «Форсаж» провёл не лучшим образом. Если игра ещё как-то клеилась, то с результатом были проблемы. Нынешний матч против аутсайдера чемпионата сложился успешно.

Слонимчане с первых минут завладели игровым и территориальным преимуществом и не дали усомниться в победе. Иногда соперники проводили слаженные действия и добивались успеха, но как только гости приближались в счёте — хозяева прибавляли в скорости и уходили в отрыв.

Как таковой комбинационной игры со стороны «Форсажа» не наблюдалось, но уверенность присутствовала. Наверное, всё же сказалось то, что у команд разное спортивное мастерство. Впереди ещё три матча, которые и подведут итог чемпионата.

Результаты тура

Форсаж — Ошмяны — 13:8

Энергия Зельва — Легенда Ивье — 5:3

ФСК Скидель — Вилия Сморгонь — 10:3

Егор ЖИГАЛИК

ПСИХОЛОГ
ДЕТЯМ И ВЗРОСЛЫМ
СЕМЕЙНОЕ КОНСУЛЬТИРОВАНИЕ
ТЕЛ. 8-029-333-41-73
(ПО ПРЕДВАРИТЕЛЬНОЙ ЗАПИСИ)
ИП Матвиеня А.П. УНП 591737509

РЕМОНТ ОДЕЖДЫ
РЫНОК «НАШ КРАЙ», ПАВ. №8
ТЕЛ. 8-029-748-24-15
НА 6731561

Империя Потолков
УНП 591608560
www.империя-потолков.бел
Натяжные потолки от производителя
рассрочка до 6 месяцев
8-029 8-033 365-09-09

ДВЕРИ
СОБСТВЕННОЕ ПРОИЗВОДСТВО
РАССРОЧКА 0% в бел. руб.
Купляйце Беларускае
МТС 8 (029) 571 20 79
VEL 8 (044) 782 24 55
www.domnaskale.by
МЕТАЛЛИЧЕСКИЕ
ООО "ДОМ НА СКАЛЕ" УНП №191177005

ОКНА И ДВЕРИ ИЗ ПВХ
РАССРОЧКА
• тёплые откосы
• москитные сетки
Жителям села и пенсионерам скидки
ДВЕРИ
• межкомнатные
• металлические
• раздвижные
рассрочка
Возможность изготовления дверей по индивидуальному размеру
ИП Молев С.Н. УНП 591733572
Vel 8-029-339-03-50, МТС 8-033-685-34-08

натяжные потолки
жидкие обои
Тел. 8-029-33-90-350 Vel,
8-033-68-53-408 МТС
ИП Молев С.Н. УНП 591733572

Prima Porta
ДВЕРИ
8 (029) 376-05-44
8 (033) 376-05-44
СОБСТВЕННОЕ ПРОИЗВОДСТВО
primaporta.by
ИП Скороход Д. М. УНП 192521219

Жалюзи
роллеты (тканевые, защитные)
москитные сетки
Низкие цены
Установка
Тел. 8-029-278-03-13
ИП Середа М.Е., УНП 290887124

ДВЕРИ
МЕТАЛЛИЧЕСКИЕ ВХОДНЫЕ
от 2500000 руб
МЕЖКОМНАТНЫЕ ДВЕРИ
РАССРОЧКА
Выезд в район.
ОКНА И ДВЕРИ ПВХ
Тел. 8-033-325-17-50 МТС,
8-044-541-54-57 Вел.
ЧПТУП «Оксимебель» УНП 590322613

Окна ПВХ
ОТКОСЫ
МОСКИТНЫЕ СЕТКИ
ПОДОКОННИКИ
СЕЗОННАЯ СКИДКА
(029) 120 44 65
(029) 782 02 47
ИП Веселуха С.В., УНП 591731291

РОЛЬШТОРЫ
Жалюзи
Карнизы
Окна ПВХ
Балконы
Режим работы:
Вт-Пт с 10.00 до 18.00,
Сб-Вс с 10.00 до 15.00,
Пн - выходной
ул. Первомайская 17
(здание дом Быта) - 3-й этаж.
+375(29) 673-45-44 Vel
+375(33) 623-45-44 МТС
Замер, консультация. Доставка по городу БЕСПЛАТНО.
ИП Панасик Д.М., УНП 590095741

ЧТПУП "МаксиомаПроф". УНП591606371
MAKSIOMA PROF
НАТЯЖНЫЕ ПОТОЛКИ
матовые, сатиновые, глянцевые, тканевые, двухуровневые, с фотопечатью
Рассрочка 0% от 2 до 6 месяцев
• Монтаж любой сложности
• Наличный/безналичный расчет
скидки
гарантия 25 лет
Низкие цены
Акция! ТОЧЕЧНЫЕ СВЕТИЛЬНИКИ В ПОДАРОК!
8044 571-51-13 8033 371-51-13

Рассрочка 6 мес без %
гарантия 25 лет
Натяжные потолки
низкие цены
vel 8-029-37-88-999
мтс 8-033-37-98-999
ИП Ардельянов С.С. УНП 591604006

НАТЯЖНЫЕ ПОТОЛКИ
от европейского производителя
(Франция, Германия, Бельгия)
отличного качества и
экологически безопасные мат.,
сатин, глянец, бесшовные.
любые цветовые решения
Тел: 8029 503-71-02 мтс,
8044 553-71-02 вел.
ИП Гайдушко А.И., УНП 290911501

Натяжные потолки
intet
Лучшее решение вашего интерьера
VIP – двухуровневые
нал/безнал, чеки
Тел. 8-029-229-83-62 МТС
ИП Хомич С.А. УНП 290831964

ИП Неменевич А.С. УНП 291281889
БЕЗ ПРЕДОПЛАТЫ
РАССРОЧКА ПЛАТЕЖА БЕЗ %
ОКНА ПВХ
ГАРАНТИЯ КАЧЕСТВА 12 ЛЕТ
SALAMANDER, KBE, KNIPPING
ЛЮБАЯ СЛОЖНОСТЬ
ОБШИВКА БАЛКОНОВ
ОТДЕЛКА ОТКОСОВ
029 643-36-43 VEL
033 633-36-43 МТС
80163-41-02-11

ОКНА ПВХ
800 1200 1 700 000 р.
1400 2000 3 500 000 р.
1300 1400 2 500 000 р.
2000 1400 2100 4 000 000 р.
600
ИП Алешко И. В. УН-П 691864308
РАССРОЧКА на 6 месяцев 0% (в бел. рублях)
В стоимость включено:
подоконник, отлив, окно, установка
8 029 618 70 07 8 029 536 70 07

НАТЯЖНЫЕ ПОТОЛКИ
быстро, качественно, любой сложности
★ РАССРОЧКА ★
Тел. МТС 8-029-228-39-02
ИП Исаков В.В., УНП 291195880

ИП Фабишевская В.И. УНП 191720349
ОКНА ОТКОСЫ
РАМЫ
БАЛКОННЫЕ, РАЗДВИЖНЫЕ ИЗ АЛЮМИНИЯ И ПВХ
ДВЕРИ МЕТАЛЛИЧЕСКИЕ
ПРОИЗВОДСТВА РБ
ИЗГОТОВЛЕНИЕ ПОД ЗАКАЗ
0% РАССРОЧКА ОТ 2 ДО 7 МЕСЯЦЕВ
8(029)1430513 вел | 8(029)7032263 мтс | domnaskale.by | okd.by

Окна ПВХ
рассрочка
Скидка 20%
Балконные рамы
РАБОТАЕМ БЕЗ ВЫХОДНЫХ с 08.00 до 20.00
8(029) 761 80 64
8(029) 993 03 80
ИП Татаринович Д.О. УНП 291201182

ИП Улас В.В., УНП 590982367
НАТЯЖНЫЕ ПОТОЛКИ
ПОТОЛОЧНЫЙ КАРНИЗ ДЛЯ ШТОР В ПОДАРОК
ТОЧЕЧНЫЕ СВЕТИЛЬНИКИ В ПОДАРОК
30% СКИДКА НА ТРЕТИЙ ПОТОЛОК
ВКУСНОЕ ПРЕДЛОЖЕНИЕ!
ВЫБЕРИ СВОЙ ЛАКОМЫЙ КУСОК!
8 0154 651211
МТС:033 VEL:029
6809966

НАТЯЖНЫЕ ПОТОЛКИ
(матовые, сатиновые, глянцевые, белые и цветные)
ИП Шатилов И.В. УНП 192502622
С нами надежно! от 75 000 за м²
рассрочка от 2 до 7 месяцев 0%
карниз для штор и плинтус пвх в комплекте
ФЕВРАЛЬСКИЕ БОНУСЫ:
Закажи два потолка - третий получи «под ключ»
Закажи двухуровневый потолок - и получи одноуровневый (до 10м²)
8(044)569-48-48 (вел) 8(029)569-48-48 (мтс)

...Я поняла, что такое вера... Вера — это прыжок вслепую навстречу чьим-то рукам, которые подхватят и примут тебя... Это утешение перед лицом непонятных страхов и боли.
Артуро Перес-Реверте

Войди в историю своего города

В жизни каждого человека случаются как радостные, так и горестные события. Ведь именно из них и складывается хроника нашей жизни, которая может быть интересна не только нам, но и нашим потомкам. Поэтому давайте вместе создавать историю нашего Слонима.

**Если вы хотите, чтобы издание «Отдушина» написало о вашей свадьбе, рождении ребенка, известило о смерти ближнего и напечатало некролог под рубрикой “Войди в историю своего города”, пишите нам -по адресу:
г. Слоним, ул. Красноармейская, 41, тел.: 612-26-43, 2-90-00 (тел/факс) .**

• ИСТОРИЯ ОДНОЙ ЛЮБВИ. ВСЕМ ОТЧАЯВШИМСЯ НАЙТИ СВОЮ ВТОРУЮ ПОЛОВИНКУ ПОСВЯЩАЕТСЯ

СЕРГЕЙ ОСИПОВ: «МОЯ ЖЕНА — ЭТО БОЖИЙ ДАР...»

Слонимчанин Сергей Осипов почти десять лет прикован к инвалидной коляске. 31-летний молодой человек «сломался», как он сам выражается, нырнув на мелководье. После трагедии его жизнь поделилась на «до» и «после» травмы. Счастливые, беззаботные моменты жизни остались в прошлом.

Юля и Сергей Осиповы

Мама умерла, Сергей остался с отцом, который полностью взял на себя трудности ухода за больным сыном. Будни молодого человека были раскрашены в серые краски... Однако по своей сути оптимистичный Сережа верил, что все будет хорошо. И он не ошибся.

«Свою будущую жену я встретил в больнице»

Летом 2014 года Сергей лежал в областной больнице на очередной реабилитации. «К каждому из нас был, так скажем, приставлен инструктор-реабилитолог, — рассказывает молодой человек. — К больным нашей палаты, в том числе и ко мне, приходила молодая красивая Юлия, которая нами и занималась. Она мне сразу понравилась. Но в таком положении, как мое, сложно было на что-то рассчитывать. Я всегда мечтал о любимой и знал, что она обязательно появится...»

А пока 24-летний реабилитолог Юля просто выполняла свои должностные обязанности: массажировала, разрабатывала суставы Сергея. И даже не думала, что их случайная встреча перерастет в роман.

«На третий день нашего знакомства я добавил ее в друзья в социальных сетях, — продолжает свой рассказ Сережа. — Я даже не надеялся, что она будет со мной общаться в интернете. На удивление, Юля не только приняла мой запрос по добавлению ее в друзья, но и стала отвечать на мои сообщения. Вообще, она такая строгая была, вернее, серьезная. Я пытался в общении шутить, но она сначала вела себя очень настороженно. Как потом уже выяснилось, прежде Юля не общалась во внебольничной обстановке со своими пациентами».

Разговоры на отвлеченные темы у Юли и Сергея продолжались полторы недели. Потом девушка ушла в непродолжительный отпуск. Общение с пациентом продолжалось в социальных сетях.

«Будучи в отпуске, Юля зашла в больницу, якобы по своим делам, а потом, как уже позже мне рассказывала, хотела повидаться со мной, — улыбаясь, рассказывает Сергей. — Я, если честно, уже тогда почувствовал, что это неспроста».

Ежедневное трёхмесячное общение переросло в большую симпатию

Две недели Сергей провел в больнице, а после уехал домой. На этом их общение с Юлей не прекратилось. Молодые люди переписывались в интернете.

«Я никогда не давил на нее, думал, если не будет отвечать на сообщения, то не буду настаивать, — рассказывает Сергей. — Ведь я все понимаю: у нас, маломобильных граждан — не люблю говорить “инвалидов”, — все в личной жизни по-другому».

Юля отвечала на звонки и сообщения Сергея с охотой. Они подолгу общались по телефону, когда молодой человек приехал домой в Слоним. Спустя три месяца после ежедневного общения Сережа пригласил Юлию в гости. И она не отказала.

«После нашей первой встречи в Слониме прошло еще время, и где-то на седьмом месяце общения мы уже окончательно приняли решение быть вместе, — говорит Сергей. — Юля приезжала ко мне каждые выходные. Я с нетерпением ждал каждой нашей встречи!»

«Делал предложение — кольцо спрятал под майку...»

Спустя год со дня первой встречи с Юлией в больнице Сергей сделал ей предложение.

«Это произошло 17 июля. Юля ничего не подозревала о моем намерении. Я сделал все от меня возможное, чтобы она запомнила этот день, — рассказывает Сергей. — Я выставил в окно колонку, включил песню... Юля думала, что я таким образом решил отметить годовщину нашего знакомства. Когда она зашла в дом, я ее поздравил с нашей памятной датой. Кольцо спрятал под майку, так оно чуть не выпало, мог бы рассекретиться раньше времени! Также подготовил торт, на котором были слова предложения руки и сердца. Одним словом, пытался романтично все сделать...»

Не задумываясь, на предложение замужества Юля ответила «да». Молодые люди поженились 1 октября прошлого года.

«Моя жена — Божий дар»

«На нашей свадьбе были родители Юли, мой папа, бабушка, и все. У нас была выездная регистрация, ко мне домой приезжали сотрудники загса, — говорит Сергей. — Моя Юля очень скромный человек, она не любит лишней шумихи. Она мне полностью подходит по характеру. Моя жена, без преувеличений, это Божий дар».

Сергей с Юлей живут душа в душу. «Не представляю, как с такой замечательной девушкой, как моя жена, можно ругаться?!» — искренне радуется Сергей. Юлия, как медицинский работник, помогает мужу разрабатывать суставы, делает массаж, который очень необходим людям, прикованным к инвалидному креслу. Под ее чутким руководством Сергей занимается физическими упражнениями по несколько часов в день.

«После переезда из Гродно в Слоним Юля работает помощником воспитателя в детском саду №6. Когда она уходит на работу, я не сижу без дела, занимаюсь по определенной программе, на тренажерах, чтобы улучшить свое здоровье», — рассказывает Сережа.

Молодая семья мечтает о детях

В планах у семьи Осиповых — пополнение.

«Конечно же, первое такое глобальное желание — это чтобы я стал крепче, поправил свое здоровье, — делится своими планами Сергей. — Мы очень хотим детей. Это смысл жизни любого человека. Также очень хотелось бы свое жилье, чтобы я мог самостоятельно спускаться вниз. Сейчас мы живем на пятом этаже. У меня даже нет лишней возможности прогуляться. А так хотелось бы чувствовать себя более мобильным».

Пока что молодая семья Осиповых стоит на очереди на квартиру под номером 4 340. Не теряя чувства юмора, Сергей говорит, что, глядишь, через лет семьдесят молодожены смогут обзавестись собственным жильем.

Однако эти бытовые задачи не являются первостепенными для Сергея и Юли. У них есть нечто бесценное — любовь, благодаря которой можно преодолеть все жизненные невзгоды.

Ольга ШИНКЕВИЧ
Фото из личного архива Сергея ОСИПОВА

Животные ищут дом

Очаровательные котята-подростки — беленькая девочка и рыженький мальчик — ищут добрые и ответственные руки. Возраст около пяти месяцев.

К лотку приучены. Очень ласковые и добрые малыши, обязательно принесут в семью радость и уют. Звоните и приезжайте знакомиться.

Светлана, тел. 8-044-573-44-30

Ведущая рубрики Татьяна ПЛАХЕТКО

Нужно выплескивать чувства наружу. Хуже, если перестать это делать. Иначе они будут накапливаться и затвердевать внутри. А потом — умирать.

Харуки Мураками

ВЫЕЗДНАЯ ПОДПИСКА НА 2-Й КВАРТАЛ 2016 ГОДА

4.03.2016 ПЯТНИЦА

10.00-10.30 ДЯТЛОВО
11.00-12.00 КОЗЛОВЩИНА
12.20-12.40 ПАВЛОВО
12.50-13.00 НОВОСЕЛКИ

11.03.2016 ПЯТНИЦА

9.30 -09.50 ОЗГИНОВИЧИ
10.10-10.40 МЕЛЬКАНОВИЧИ
11.00-11.20 ОСТРОВО
11.30-11.40 МИЖЕВИЧИ
11.45-12.00 ПАСИНИЧИ
12.20-12.45 СЕЛЯВИЧИ
13.00-13.30 ОЗЕРНИЦА
13.35-14.00 ЕЛКА

18.03.2016 ПЯТНИЦА

9.00-09.15 ШИЛОВИЧИ
9.25-9.50 ЖИРОВИЧИ
10.20-10.50 ПАРТИЗАНОВКА
11.10-11.30 НОВОДЕВЯТКОВИЧИ
12.00-12.20 СУРИНКА
12.30-12.50 ГЛОВСЕВИЧИ
13.00-13.20 ДЕРЕВЯНЧИЦЫ

25.03.2016 ПЯТНИЦА

9.50-10.15 ЗЕЛЬВА
10.30-11.00 ДЕРЕЧИН
11.15-11.35 ГОЛЫНКА
12.00-12.35 КОСТРОВИЧИ
12.45.13.10 СЕНЬКОВЩИНА
13.20-13.30 ВАСИЛЕВИЧИ

Афиша

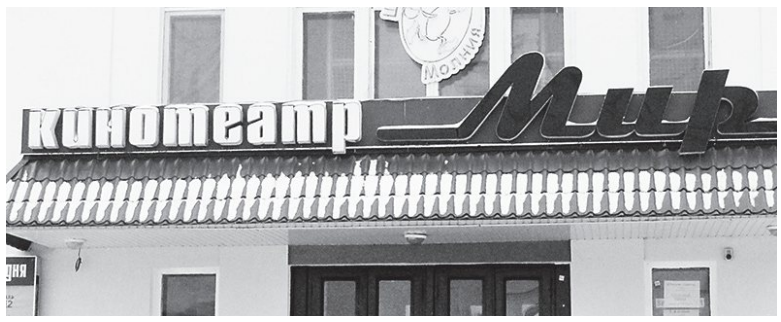

2 марта

Зал — «Про любовь», Россия, комедия, сеансы в 18.00 и 20.00

Видеосалон — «Голые перцы», США, комедия, сеансы в 16.00, 18.00 и 20.00

3 марта

Зал — «Про любовь», Россия, комедия, сеансы в 18.00 и 20.00

Видеосалон — «Голые перцы», США, комедия, сеансы в 16.00, 18.00 и 20.00

4 марта

Зал — «Затмение», США — Канада — Испания, триллер, сеансы в 18.00 и 20.00

Видеосалон — «Голые перцы», США, комедия, сеансы в 16.00, 18.00 и 20.00

5 марта

Зал — Детский сеанс «Иван Царевич и Серый волк – 3», Россия, мультфильм, начало в 14.00; «Затмение», США — Канада — Испания, триллер, сеанс в 16.00

Детская дискотека, начало в 18.00

Видеосалон — «Голые перцы», США, комедия, сеансы в 16.00, 18.00 и 20.00

6 марта

Зал — Детский сеанс «Иван Царевич и Серый волк — 3», Россия, мультфильм, начало в 14.00; «Затмение», США — Канада — Испания, триллер, сеансы в 16.00, 18.00 и 20.00

Видеосалон — «Голые перцы», США, комедия, сеансы в 16.00, 18.00 и 20.00

ПОДПИШИСЬ ПРЯМО СЕЙЧАС!

1. «Газета Слонимская» – это газета, которая на рынке СМИ уже 18 лет. Нам можно доверять.
3. Подписавшись на квартал, Вы получите право на размещение в газете бесплатного частного объявления.
4. Подписная цена на «Газету Слонимскую» приемлема для всех.

ПОДПИСНАЯ ЦЕНА на 1-е полугодие 2016 года			
Наименование печатного издания	на 1 месяц	на квартал	на полугодие
"Газета Слонимская" + "Отдушина"	40 000 руб.	120 000 руб.	240 000 руб.

ВЫРЕЖИ КУПОН, ЗАПОЛНИ ИЗВЕЩЕНИЕ, ПЕРЕЧИСЛИ ДЕНЬГИ НА Р/С И ОТПРАВЬ ПО АДРЕСУ: 231799, Г. СЛОНИМ, УЛ. КРАСНОАРМЕЙСКАЯ, 41, ИЛИ ПОЗВОНИ ПО ТЕЛ. 2-99-99, 8-029-322-06-42 — И НАШ КУРЬЕР ПОДПИШЕТ ВАС НА ДОМУ ИЛИ В ОФИСЕ.

ИЗВЕЩЕНИЕ

УП "Газета Слонімская"
(получатель платежа)
ЦБУ 422 ф-л 402 ОАО "Беларусбанк" г. Слоним код 689
наименование банка

Счет получателя 3012217000023 Лицевой счёт
УНП 500478342

(фамилия, имя, отчество, адрес)
Пеня
Всего

Вид платежа	Месяц подписки	Сумма
За подписку		

Кассир
Плательщик

КВИТАНЦИЯ

УП "Газета Слонімская"
(получатель платежа)
ЦБУ 422 ф-л 402 ОАО "Беларусбанк" г. Слоним код 689
наименование банка

Счет получателя 3012217000023 Лицевой счёт
УНП 500478342

(фамилия, имя, отчество, адрес)
Пеня
Всего

Вид платежа	Месяц подписки	Сумма
За подписку		

Кассир М.П.
Плательщик

УП редакции газеты "Газета Слонимская", УНП500478342, рег. свид. №64, от 05.03.09, Мин. инф. РБ

ЦЕНТР КУЛЬТУРЫ И ОТДЫХА

5 марта

«Волшебные грезы любви» — праздничный концерт, посвященный Дню женщин, начало в 15.00, вход свободный.

11 марта

Концерт Виктора Калины «Состояние души», начало в 18.00, цена билета — 100 000 и 120 000 рублей

17 марта

Юмористическая программа Елены Степаненко «Мужчина и женщина», начало в 18.00, цена билета — 250 000 рублей

24 марта

Спектакль для детей «Волшебная страна Оз», начало в 18.00, 80 000 рублей

КИНО 2D И 3D

2 марта

«Боги Египта» 3D (США, Австралия, 2016, приключения, фэнтези, 12+), начало в 18.30 и 20.30, 40 000 рублей

3 марта

«Боги Египта» 3D (США, Австралия, 2016, приключения, фэнтези, 12+), начало в 18.30 и 20.30, 40 000 рублей

4 марта

«Боги Египта» 3D (США, Австралия, 2016, приключения, фэнтези, 12+), начало в 18.30 и 20.30, 40 000 рублей

5 марта

«Боги Египта» 3D (США, Австралия, 2016, приключения, фэнтези, 12+), начало в 18.30 и 20.30, 40 000 рублей

6 марта

«Крякнутые каникулы» 3D (Россия, 2015, анимационный, 6+), начало в 12.00 и 14.00, 30 000 рублей

«Боги Египта» 3D (США, Австралия, 2016, приключения, фэнтези, 12+), начало 16.30 и 20.30, 40 000 рублей

«Дэдпул» 2D (США, 2016, фантастика, боевик, триллер, 18+), начало в 18.30, 40 000 рублей

6 марта

Для детей «Морская невеста», начало в 12.00, 30 000 рублей

Для взрослых — «Паўлінка», начало в 17.00, 40 000 рублей

Подписываемся под каждым словом. Подпишитесь и Вы!

Главный редактор Виктор Владимирович Володащук

Учредитель
Виктор Владимирович ВОЛОДАЩУК

ГАЗЕТА ВЫХОДИТ НА РУССКОМ И БЕЛОРУССКОМ ЯЗЫКАХ

Телефоны редакции:
МТС: 8-029-584-87-32
Velcom: 8-029-133-04-21
факс: 8 (01562) 2-90-00
звонить с 9.00 до **18.00**
Skype — gazslon

Для корреспонденции:
231799, г. Слоним,
ул. Красноармейская, д.41
Юридический адрес:
г. Слоним, ул. Красноармейская, 41

Регистрационное удостоверение №65 от 05.03.2009 года выдано Министерством информации Республики Беларусь. Свидетельство о госрегистрации УП "Газета Слонимская" ЮКЛ № 001845, выданное Гродненским областным исполнительным комитетом от 03.04.2003 г.

Авторы опубликованных материалов отвечают лично за подбор и достоверность фактов, их точка зрения может не совпадать с мнением редакции. Редакция не ведет переписки с читателями и оставляет за собой право не рецензировать и не возвращать рукописи. Редакция не несёт ответственности за содержание рекламы.

Тираж номера 3500 экз.

Время подписания к печати по графику 1 марта 2016 года 15:00

РЕКЛАМНАЯ СЛУЖБА
8-(044) 715-90-03
8-(044) 762-48-39
ул. Красноармейская, 73Б (здание АРЗ)
e-mail: gs@gs.by, gazslon@gmail.com

Объем – четыре условных печатных листа.
Газета отпечатана в ГОУПП "Гродненская типография", Гродно, ул. Полиграфистов, 4.
индекс 230025
Заказ № 1128

Свободная цена

ISSN 1991-3362