Праграма TV
28 тэлеканалаў
254 прыватныя аб'явы

Упершыню выйшла ў 1938 годзе. Адноўлена ў 1997 годзе.

ISSN 1991-3850

Газета Слонімская

№37 (953) 9 верасня 2015 года

Агульнапалітычны штотыднёвік

Английский календарь состоит только из рисунков слонимчан

СТР. 1, 2 «ОТДУШИНЫ»

СЛОНИМСКУЮ МОЛОДЁЖЬ ЗАЛИЛИ ПЕНОЙ

ФОТО ТАТЬЯНЫ ПЛАХЕТКО

Материал читайте на стр. 14

Недостачу повесили на рабочих

Щучинский маслосырзавод подал иск в суд на рабочих производственного цеха «Слоним» о возмещении ущерба в размере 120 миллионов рублей.

Стр. 2

Слонимчанка: "Мне стыдно за наш город"

Говорят, что театр начинается с вешалки, а город — с вокзала, который является его визитной карточкой.

Стр. 3

А что же там, под мостом?

В черте Слонима имеется 13 действующих мостов — 7 автодорожных, 2 железнодорожных и 4 пешеходных.

Стр. 6, 8

Три версты обкатали 65 спортсменов

В лесном массиве Альбертина состоялось открытое первенство Слонимского района по маунтинбайку.

Стр. 15

МрояТур
прафесійныя пасажырскія перавозкі
Перавозкі ў Расію
Перавозкі ў Еўропу
Арэнда мікрааўтобуса
Транспарт на вяселлі і карпаратывы
Мінск
(новыя кантакты)
6-55-99
МТС (29) 655 14 99
velcom (33) 655 14 99
life (25) 984 34 99
ЧУП "МрояТурСлоним", Лиц. 5-37365, МТК РБ, до 19.07.21, УНП 590082235

МИНСК
3-99-99
ЕЖЕДНЕВНО
8 (044) 785 44 88
8 (029) 785 44 88
8 (025) 534 67 57
Лиц. № 02190/5-34418, 22.02.13 г. - 22.02.23 МТК РБ, УНП 590084557 Клок Д.Д.

ГРОДНО
4-43-38
3-87-62
вокзалы, рынки, больницы
8 (029) 284-42-73
8 (044) 776-47-41
Лиц. № 02190/0339767, 18.09.2006г.-17.09.2011г., МТК РБ ИП Сикорский Г.В., УНП 590094015

ГРОДНО
вокзал, рынок, больницы
МИНСК
4-27-45
8-029-782-85-28
8-029-601-06-82
Фефелкин Д.А., УНП 590320715, Лиц. №02190/5-60675, 25.04.12г.-25.04.22г. МТК РБ

Быстро удобно
Поездки в Минск Гродно
Наши пассажиры застрахованы
8-015-62-4-70-85 городской
8-029-664-14-62 VELCOM
8-029-582-58-90 МТС МТС
Надёжно
Лиц.№02190/0415022, 30.11.2007 -13.12.2012,МТК РБ, ЧТУП Фриптуляк С.В. УНП 590718558

РАССРОЧКА ДО 6 МЕСЯЦЕВ
ЗОВ КУХНИ
НОВОСЁЛАМ СКИДКИ!
Тел.: 6-222-6
УЛ. КРАСНОАРМЕЙСКАЯ, 16
УНП 590719077, ЧТПУП "ЮриксБел", товар сертифицирован

ГРОДНО
44-2-88 704-42-88 123-42-88
САНАТОРИЙ «РУЖАНСКИЙ» АКВАПАРК
100 000 * 1 час аквапарк * 2 часа райского отдыха * проезд
Принимаем коллективные заявки по РБ
ИП Юреня В.В., УНП 500452808, Лиц. № 5-02076, до 22.02.2023 МТК РБ

Пассажирские перевозки по РБ
Гродно
вокзалы, рынки, больница
Тел.: 4-43-48,
8-029-690-82-93,
8-029-588-29-83.
Лиц. №02190/0352811, 18.12.2006г.-17.12.2011г., МТК РБ, УНП 590092742 ИП Рукан М.И.

ГРОДНО
(вокзал, рынки, больницы)
3-98-22
8-033-321-52-47
8-029-632-90-53
ИП Грабун Н.И, Лиц. № 02190 МТ РБ до 24.02.2021, УНП 590315876

Престиж
двухуровневые натяжные потолки
рассрочка
НАТЯЖНЫЕ ПОТОЛКИ
МТС 8-033-666-57-94
velcom 8-044-750-50-74
ИП Иванов Н.М., УНП 590320889

МЕТАЛЛОЧЕРЕПИЦА
РАССРОЧКА
г. Барановичи, ул. Ленина, 49-1
МТС 673-69-99
Вел. 683-69-99
Т/ф (0163) 45-29-91
100% комплектации
Водостоки
Пленки
Профнастил
монтаж
УНП 290484108, ЧТПУП «ТехноКонтинент»

ПАССАЖИРСКИЕ ПЕРЕВОЗКИ
Слоним Минск
Ежедневно
НАКОПИТЕЛЬНАЯ СИСТЕМА СКИДОК %
МТС 8-029- Вел 8-044- 542-30-00
ИП Лось Е.С. УНП 590768610
Лиц. №02190/5-73013 МТК РБ 11.12.2014 г. - 10.12.2024 г.

ПРОИСШЕСТВИЯ

НА ПЕШЕХОДНОМ ПЕРЕХОДЕ СБИЛИ СЛОНИМЧАНКУ

На днях в Слониме сбили 47-летнюю женщину.

Как сообщается на сайте «Вечернего Гродно», инцидент произошёл в 7.20 утра по улице Багратиона на пешеходном переходе. На слонимчанку наехал автомобиль, за рулём которого находился 66-летний водитель.

Женщина получила переломы и была доставлена в слонимскую больницу.

Виктория ЛЕОНКО

НЕ ПЛАТИШЬ АЛИМЕНТЫ — САДИСЬ В ТЮРЬМУ

В Слониме днями было возбуждено два уголовных дела по фактам уклонения от уплаты алиментов.

По словам начальника Слонимского райотдела Следственного комитета РБ Евгения Ерошенкова, такие случаи на Слонимщине происходят часто.

Бывает, что уклоняются от уплаты алиментов и женщины. В этом году было несколько случаев, когда матерей лишали родительских прав, а воспитанием занимался отец.

Максимальное наказание за данное правонарушение — до года лишения свободы.

Виктория ЛЕОНКО

Viber
МОБИЛЬНЫЙ РЕПОРТЕР
ДРУЗЬЯ! У нас действует рубрика «МОБИЛЬНЫЙ РЕПОРТЁР». ЕСЛИ на Вашем смартфоне или планшете есть интересные фотографии или видео, которыми Вы хотите поделиться с нашими читателями, присылайте их нам на номер (8 029) 133-04-21 С помощью приложения Viber.
АВТОРЫ самых интересных фотографий и видеороликов БУДУТ отмечены!

КОНФЛИКТ

РУКОВОДСТВО ЗАВОДА ПЫТАЕТСЯ ПОВЕСИТЬ НА РАБОЧИХ 120 МИЛЛИОНОВ НЕДОСТАЧИ

Недавно руководство ОАО «Щучинский маслосырзавод» подало иск в суд Слонимского района о возмещении работниками производственного цеха «Слоним» материального ущерба в размере 120 152 887 рублей.

ФОТО ЕВГЕНИЯ ВОЛОДАЩУКА
Производственный цех «Слоним»

А всё началось с того, что 18 августа 2014 года в участке основного производства цеха «Слоним» была проведена инвентаризация незавершенного производства, остатков сырья и готовой продукции. В результате была установлена недостача сырья и готовой продукции на общую сумму 273 917 944 рубля. В связи с этим администрация Щучинского маслосырзавода предложила работникам добровольно возместить данный ущерб. Общая сумма ущерба была разделена на всех работников основного производства, а это около сорока человек. Каждому работнику была начислена сумма долга с учётом отработанных дней за определённый промежуток времени (около 2,5 месяцев).

Рабочие были категорически не согласны с действиями администрации, так как не понимали, за что они должны заплатить из своего кармана от 3 до 6 миллионов рублей. Ведь никто их не ознакомил с тем, что и как проверялось. И где доказательства того, что в этом виноваты именно рабочие? До рабочих только довели информацию о сумме недостачи и заставили их написать объяснительные, где они пояснили, что о недостаче на производстве ничего не знают и отношения к этому не имеют. Однако, несмотря на это, у некоторых работников удержали определённые суммы из заработной платы.

Позднее работникам основного производства, которые отказались платить, начали приходить заказные письма от руководства Щучинского маслосырзавода с просьбой в добровольном порядке в срок до 31 декабря 2014 года внести в кассу предприятия определённую сумму денег. Там же содержалось предупреждение о том, что в случае невнесения указанной суммы администрация завода будет вынуждена обратиться в суд для защиты своих интересов.

Работники с таким положением дел мириться не стали и, несмотря на угрозы увольнением, начали добиваться правды. Информация была обнародована в СМИ. Началось разбирательство. По этому поводу в Слоним даже приезжала съёмочная группа телеканала ОНТ, на котором позже был показан видеосюжет под названием «Скандал на Щучинском маслосырзаводе». А представители Гродненской областной организации Белорусского профсоюза работников АПК пообещали оказать работникам необходимую помощь в защите их прав. Но, кроме пустых обещаний, никакой реальной помощи рабочим оказано не было.

До последнего рабочие надеялись, что всё закончится хорошо и платить ничего не придётся. Однако надежды оказались преждевременными.

Администрация Щучинского маслосырзавода отступать не собирается и через суд хочет добиться возмещения материального ущерба. В своём исковом заявлении руководство завода ссылается на то, что с работниками был заключён договор о коллективной (бригадной) материальной ответственности, в соответствии с которым работники обязаны возместить ущерб. Руководство завода просит суд взыскать с 22 работников производственного цеха «Слоним» 120 152 887 рублей.

Алесь МАСЮК

ВОПРОС ПРЕЗИДЕНТУ

ВМЕСТО ПУСТОЙ ЧИНОВНИЧЬЕЙ ПЕРЕПИСКИ СЛОНИМЧАНИН ТРЕБУЕТ РЕШЕНИЯ ПРОБЛЕМЫ

За пять долгих лет Михаил Корсак собрал целый том переписки с государственными инстанциями. Куда только он ни обращался — в Слонимский райисполком, Гродненский облисполком, Госконтроль, Совет Министров, к главе Администрации Президента Александру Косинцу, всё безрезультатно. Поэтому Михаил Савельевич решил просить помощи у главы государства.

Вот что он написал в своем обращении: «В 2008 году я обратился в Слонимское ЖРЭО, чтобы мне помогли залить фундамент под облицовку кирпичом. Работы были выполнены с грубейшими нарушениями, что подтвердил Слонимский УКС и стройкомплекс г. Бреста. По мнению специалистов, фундамент неработоспособный, нижние венцы утоплены на 10 см в бетон, дом деформирован.

В 2010 году состоялся суд, который обязал ЖРЭО выровнять дом по вертикали и горизонтали, заменить нижние венцы. Уже 2015 год, но до сих пор эти работы не выполнены. ЖРЭО предлагает своими методами исправлять допущенные ошибки, обходя все строительные нормативы, упуская нюансы, игнорируя законы, утвержденные Министерством архитектуры и строительства, постановления Совмина Республики Беларусь.

25 июля 2015 года моя дочь была на личном приеме у главы Администрации Президента Александра Косинца, который дал указание заместителю Гродненского облисполкома В.И. Дешко исправить всё так, как положено. Но по сей день ничего не сделано.

Кто мне поможет, может, Лукашенко?» — спрашивает слонимчанин Михаил Корсак.

Анна ВОЛОДАЩУК

УВАЖАЕМЫЕ ЧИТАТЕЛИ!

«Газета Слонимская» открыла новую рубрику — «Вопрос Президенту».

Очень часто в редакцию «ГС» обращаются жители Слонимского района и соседних регионов, рассказывают о наболевших проблемах, подмечая, знает ли о них президент.

Поэтому мы и создаем рубрику, в которой вы можете обратиться к Президенту с вопросом, проблемой или претензией. Все они будут отправлены в Администрацию Президента, а ответы будут опубликованы в «Газете Слонимской».

Анонимные обращения во внимание приниматься не будут.

Присылайте ваши вопросы по адресу: 231800, г. Слоним, ул. Красноармейская, 41, e-mail: anna@gs.by, звоните по тел.: 8-015-62-5-09-27, 8-029-61-22-643 (Анна).

АЛЛО, МЫ СЛУШАЕМ ВАС!

Уважаемые читатели, если вам есть что рассказать, если вы стали участником интересной истории или свидетелем важного для города события, необычного происшествия, пишите нам:
г. Слоним, ул. Красноармейская, 41, mail: anna@gs.by или сообщите по тел. **8 01562-5-09-27, (8 029) 612-26-43.**

АЛЛО, МЫ СЛУШАЕМ ВАС

ВАЛЕНТИНА ШУРЫГИНА: «МНЕ СТЫДНО ЗА НАШ ГОРОД»

Говорят, что театр начинается с вешалки, а город — с вокзала, который является его визитной карточкой.

Железнодорожный вокзал в Слониме после капитального ремонта предстал перед горожанами и гостями в новом обличии. Однако одной отделки здания на современный лад снаружи и изнутри недостаточно. Людям нужен комфорт и современная инфраструктура — банкомат, инфокиоск, аптечный и газетный киоски, магазин или кафе, где можно выпить чашку горячего чая. Об этом рассказала слонимчанка Валентина Шурыгина при встрече с корреспондентом «ГС».

— Я работаю в бутербродной, которая находится рядом с вокзалом. К нам заходят приезжие не только из других регионов Беларуси, но и ближнего зарубежья, и все спрашивают: а где у вас банкомат, инфокиоск?.. Люди хотят деньги снять с карточки или положить на телефон, а у них нет такой возможности. Мне даже стыдно становится за наш город. Как же так, чтобы на такой большой микрорайон было всего два банкомата? Один из них находится возле магазина «Иса», другой — возле мясокомбината, и больше во всем районе нет ни инфокиоска, ни аптеки.

В микрорайоне Альбертин много частных домов, где в основном живут пожилые люди, и народ продолжает строиться, а аптеки нет. Поэтому, чтобы купить тот же валидол, надо ехать в центр города. А вы знаете, как у нас в городе «прекрасно» автобусы курсируют. Просто обидно за город, — с сожалением подытожила женщина.

Чтобы ответить на вопрос Валентины Павловны, корреспондент «ГС» обратилась к депутату по Советскому избирательному округу, эксглавному врачу санэпидстанции Геннадию Павловичу. Позвонила ему на минувшей неделе, в пятницу, и мы условились, что созвонимся в понедельник. В назначенный день перезвонила депутату, но он сказал, чтобы я пришла к нему на работу, так как комментариев по телефону не дает. Не стал давать комментарий он и в организации, где работает. Выйдя из своего кабинета, сказал:

— Я уже дал комментарий другой местной газете.

— Вы вправе давать комментарий какой угодно газете, но читательница обратилась в нашу газету с просьбой помочь решить проблему, поэтому я хотела бы, чтобы вы пояснили ситуацию.

— Я уже дал комментарий другой газете, поэтому пусть читательница почерпнет информацию из другой газеты, — покидая здание санэпидстанции, бросил фразу на прощание депутат, который таким образом показал свое отношение к своим избирателям.

Почему на вокзале нет соответствующей инфраструктуры, решили выяснить у начальника вокзала Виктора Дудчика.

— На вокзале был инфокиоск, но его убрали в связи с ремонтом. Там, где ранее находился магазин, планируется сделать кассовый зал, в подсобных помещениях — три туалета. Установка банкомата зависит от местных властей. Я только за то, чтобы на вокзале был и банкомат, и инфокиоск, и аптечный киоск. Я сам не имею права заключать ни с кем договоры, у нас есть головное предприятие — Барановичская дистанция гражданских сооружений, которая наделена этими полномочиями.

— А Вы, как начальник вокзала, почему не добиваетесь этого? Без банкомата, инфокиоска, аптечного киоска в наше время сложно обойтись, и их отсутствие создает ряд неудобств для пассажиров.

— Банки должны быть в этом заинтересованы, но они на удалении эти аппараты ставить не хотят. Есть банкомат на мясокомбинате.

— Так что, приезжему человеку надо ехать на мясокомбинат, чтобы снять деньги?

—Это не от меня зависит, у меня нет на это соответствующих полномочий. Можно же банкомат установить и на автовокзале. Закончится ремонт, тогда можно будет вести разговор о заключении аренды на установку аппаратов и предоставление площади для размещения аптечного киоска.

На вокзале планируется установить для инвалидов пандусы, туалеты обустроить, запланировано много чего сделать. Когда на вокзале проводился капитальный ремонт, то это не было сделано, а теперь придется все обустраивать по-новому, по европейскому стандарту. Все будет оборудовано, вопрос времени, — пояснил начальник железнодорожного вокзала Виктор Дудчик.

Анна ВОЛОДАЩУК

ОПРОС

ВЫ ДУМАЕТЕ О СМЕРТИ?

Павел:

— Никогда не задумывался об этом. Само существование в земной жизни — это благо, а смерть есть настолько отдаленное понятие, особенно в молодости, что думать на эту тему не хочется.

Галина Ивановна:

— Мы рождаемся для того, чтобы умереть. Это ясно, и поэтому она не страшит. Все мы смертные.

Ольга:

— Это единственное состояние, которое дается справедливым образом: рождение и смерть. Это неизбежность. А бояться её или нет? Наверное, готовиться надо. Всё зависит от состояния души. Но о смерти каждый день думать не надо. Поэтому я еще о смерти не думаю.

Жанна:

— Вы застали меня врасплох с этим вопросом. Не задумывалась. Я молода, еще жить хочется и детей поднимать надо. Наверное, пожилым людям проще думать на эту тему.

Анна:

— Некоторые люди страшатся этого, а я — нет. Это всё естественно. Кто-то рождается, кто-то умирает. Я верю в судьбу. И всё человеку запрограммировано с утробы матери. Когда, например, надо помирать — в это время и врачи попадаются плохие, и люди встречаются неважные. Значит, к этому идет. Смерть меня не пугает.

Евгений:

— Я думал о том, что там будет дальше, когда уйдешь в мир иной, как я там буду без друзей, родителей, бабушек и дедушек, без родных и близких… Да, считаю, что другой мир существует.

Юрий Сергеевич Милушкин:

— Нечего о ней, о смерти, думать. Жить надо и наслаждаться жизнью.

Владимир ШУМЕЛЬ
Фото Татьяны ПЛАХЕТКО

ПОСЛЕДНИЙ ДЕНЬ ПОДАЧИ РЕКЛАМЫ в «Газету Слонимскую» – ВОСКРЕСЕНЬЕ ДО 15.00

РЕСТАВРАЦИЯ ВАНН
дешевле новой ванны!!!
НАЛИВНАЯ ВАННА ИЗ ЖИДКОГО АКРИЛА
НОВИНКА В РБ!!!
• Срок службы 15-25 лет!!!
ИП Крупеньков Д.Ф., УНП 590942265
ЭМАЛИРОВКА ВАНН: Срок службы 5-7 лет.
VEL 8(029)1355020 МТС 8(029)5629252

МНОГОУРОВНЕВЫЕ НАТЯЖНЫЕ ПОТОЛКИ
от 100 тыс. руб.
РАССРОЧКА
INTEZO
глянец, мат, сатин, бесшовные, комбинированные, фотопечать,
При заказе 2 комнат – наш плинтус бесплатно
МТС (033) 39-39-652
Vel. (029) 39-38-652
ИП Рокало А.Н., УНП 590325441

Мир красоты и здоровья
• ПАРИКМАХЕРСКИЕ УСЛУГИ
• ПРОКОЛ УШЕЙ
• НАРАЩИВАНИЕ РЕСНИЦ
• ДЕПИЛЯЦИЯ
• МАНИКЮР (ШЕЛЛАК)
• ПЕДИКЮР
• МАССАЖНОЕ КОРЕЙСКОЕ ОБОРУДОВАНИЕ NUGA BEST
• турманиевый коврик
• миостимулятор
• биомат «Второе сердце»
• КЕДРОВАЯ ФИТОБОЧКА (мини-сауна)
Ждём вас по адресу:
Брестская, 69/1 "Камелия"
МТС 8-029-589-25-04,
Vel 8-029-612-06-07
ЧУП «Дэнси-Стайл», УНП 590829855

В Белосток без очередей!
В программе посещение торговых объектов: AUSHAN, REAL, Bed Ronka, ALFA, рынок «Кальварийский»
Выезд по средам и субботам 4.00
Тел. 50995, 8-029-672-51-34, 8-029-783-24-89
ЧУП по оказанию услуг «СлонимЕвроТур» УНП 590942648

ХОЛОДИЛЬНОЕ ОБОРУДОВАНИЕ
Собственное производство. 1-й импортер.
ХОЛОДИЛЬНЫЕ АГРЕГАТЫ
КОНДИЦИОНЕРЫ
Монтаж. Расчет мощности.
/029/ 644-28-51 vel
ИП Малявко А. Н. УНП590805907

ЦЕНЫ И ТАРИФЫ НА 1 СЕНТЯБРЯ 2015 ГОДА

ЭЛЕКТРОЭНЕРГИЯ (1 КВТ.Ч)

А) В ДОМАХ С ГАЗОВЫМИ ПЛИТАМИ

. до 150 кВт/ч	953,8
. до 300 кВт/ч	1239,9
. свыше 300 кВт/ч	1467,5
. где никто не прописан	1467,5

Б) ДЛЯ ЖИЛЫХ ДОМОВ, ОБОРУДОВАННЫХ ЭЛЕКТРИЧЕСКИМИ ПЛИТАМИ ПО ТЕХНИЧЕСКИМ УСЛОВИЯМ

. до 250 кВт/ч	810,7
. до 400 кВт/ч	1 053,9
. свыше 400 кВт/ч	1 467,5

В) ДОМА БЕЗ ЭЛЕКТРИЧЕСКИХ ПЛИТ, ГОРЯЧЕЙ ВОДЫ И ПРИРОДНОГО ГАЗА

. до 300 кВт/ч	953,8
. свыше 300 кВт/ч	1239,9

КУРСЫ ОБМЕНА ВАЛЮТ

По состоянию на 9:00 8.09.15

Беларусбанк	Покупка	Продажа
1 USD	17680	17950
1 EURO	19480	19900
1 ZL	4550	4800
1 RUR	250	263

БПС-сбербанк	Покупка	Продажа
1 USD	17750	17950
1 EURO	19800	20100
1 ZL	4600	4800
1 RUR	253	263

Белагропромбанк	Покупка	Продажа
1 USD	17790	17950
1 EURO	19400	19900
1 RUR	237	261

Белгазпромбанк	Покупка	Продажа
1 USD	17700	17910
1 EURO	19800	20110
1 RUR	250	261

Белинвестбанк	Покупка	Продажа
1 USD	17720	17980
1 EURO	19650	19990
1 RUR	257	265

Приорбанк	Покупка	Продажа
1 USD	17540	17940
1 EURO	19790	20150
1 RUR	243	263

Нацбанк РБ	
1 USD	17791
1 EURO	19825
1 RUR	260

VISA CENTR
РЕГИСТРАЦИЯ АНКЕТ
Все типы виз в Польшу и Литву
• Шенген «Покупки»
• Шенген «Деловая»
• Карта поляка
• Национальная
(по приглашению и карте поляка и др.)
www.visapoland.tk
Тел. 8-029-788-25-04
НА 7683218, СЛОНИМ.

ПОСЛЕДНИЙ ДЕНЬ ПОДАЧИ РЕКЛАМЫ в «Газету Слонимскую»
– ВОСКРЕСЕНЬЕ ДО 15.00

ЗАБЫТОЕ РЯДОМ

МОГИЛЫ ЛЮДЕЙ, КОТОРЫХ НЕКОГДА

На окраине Слонима, в Лобазовке, находится заброшенное польское кладбище, где похоронены известные в своё время люди Слонимщины.

Человек, впервые оказавшись на этом кладбище, вряд ли останется равнодушным к бесследно угасающей памяти и истории. Некогда величественные монументы теперь покрыты вековым налетом времени. Местами валяются литые кресты, чугунные ограды покорежены. То тут, то там видны следы вандализма. Под слоем земли встречаются надгробные плиты с едва различимыми надписями о покойном. Надписи на большинстве памятников датированы XIX веком. Однако встречаются захоронения и 30-летней давности, которые на фоне позабытых могил выделяются своей ухоженностью.

Как следует из надписей на памятниках, на кладбище похоронен инженер — надворный советник, полковник пехотного Устюжского полка, командир пехотного Ярославского полка. Также здесь установлен и памятник доктору медицины Станиславу Бельскому, которого некогда хоронил весь Слоним. Спустя три года по смерти доктора, в 1926 году, на средства коллег, мэрии, пожарных, дворян и жителей Слонима был поставлен обелиск с его бюстом, сохранившийся до наших дней. Выгравированные строки на пьедестале обелиска свидетельствуют, что покойный был уважаемым человеком в нашем городе: “Zacnego drogiego czlowieka tu zwloki (Na ziemi ojczystej mogila ta kryje) Lecz choc go pochlonal grob zimny gleboki W pamieci sercach wspolbraci on zyje…”

(«Благородного человека здесь останки (на земле родной, могила эта прячет), хоть и поглощен он холодом её

Следы вандализма на кладбище в Лобазовке

Поваленный памятник

АНОНС

ПРАВООХРАНИТЕЛЬ ПРОВЕДЁТ ВЫЕЗДНОЙ ПРИЁМ В ЛЕСХОЗЕ

Начальник 2-го Следственного отделения подполковник юстиции Валерий Корытцо 16 сентября проведёт очередной выездной приём слонимчан.

Валерий Корытцо

В этот раз приём пройдет в здании Слонимского лесхоза. Прийти на личную беседу к Валерию Викторовичу и задать ему интересующие вопросы, касающиеся деятельности Следственного комитета, можно будет с 10.00 до 12.00 по адресу: улице Космонавтов, 34.

Екатерина ЯНУШЕВИЧ
Фото автора

КАДРЫ

В ШКОЛАХ НОВЫЕ ДИРЕКТОРА

В средних школах №4 и №10 Слонима сменились руководители.

Инна Борисевич

В СШ №4 на новую должность назначена Инна Георгиевна Борисевич, работавшая в учебном заведении учителем белорусского языка и летературы.

Отработавшую 16 лет в должности директора СШ №10 Людмилу Евтушенко сменила Елена Плавская. До этого Елена Николаевна занимала должность заместителя директора по учебной работе средней школы №3.

Елена Плавская

СМЕНИЛСЯ РУКОВОДИТЕЛЬ СПОРТШКОЛЫ

С 1 сентября специализированную детско-юношескую школу олимпийского резерва №3 в Слониме возглавил Сергей Демидик.

Сергей Демидик

Ранее на протяжении 15 лет Сергей Иосифович являлся заместителем директора по основной деятельности районной СДЮШОР, а после объединения двух легкоатлетических школ в 2013 году — инструктором-методистом СДЮШОР №3.

До этого школу возглавлял Леонид Малафей. Сейчас он является тренером-преподавателем в этой школе.

Александр ЗАХАРЕНКО
Фото автора и из архива «ГС»

ВОДОСНАБЖЕНИЕ И КАНАЛИЗАЦИЯ (1 М³)

Норма (до 140 литров в сутки на одного проживающего) 2 423,1
Свыше нормы 14 998
Подогрев воды по городу (1 м³) 6 574

ГАЗ ПРИРОДНЫЙ

ПО СЧЁТЧИКУ (1 М³)

а) только газовая плита 2281,8
б) отопительные приборы
в отопительный период 623,3
в летний период 2281,8

БЕЗ СЧЁТЧИКА (С 1 ЧЕЛ.)

а) газовая плита 18 150
б) газовая плита и колонка 52 400

ГАЗ СЖИЖЕННЫЙ

газовый баллон (21 кг) 90 950

ТЕЛЕФОННЫЕ РАЗГОВОРЫ

. по городу и району 51
. междугородние 100
. абонплата 21 000
. установка телефона 79 500

ХОРОНИЛИ ВСЕМ СЛОНИМОМ, ЗАБРОШЕНЫ

Раскопанная могила

глубоким, но живет в сердцах и памяти своих собратьев…»).

Больше информации о докторе, кроме той, что есть на памятнике, нигде найти не удалось. Удивительно, но даже книга «Памяць» Слонимщины и энциклопедия Беларуси ничего не рассказывают о докторе. Мало что известно о нем и в Польше, кроме того, что памятник из песчаника высотой в 3,25 метра был изготовлен неким В. Добржинским в польском городе Влоцлавек.

Так неужели до заброшенных могил никому нет дела?! Как выяснилось, есть. Единственная и последняя генеральная уборка проводилась там 20 лет назад, в июле 1995 года. Тогда по приглашению Леонарды Ревковской, возглавляющей Слонимское отделение союза поляков, приехали из Люблина студенты, среди них были биолог, филолог и историки. Кстати, из местных волонтеров собрался только 51 человек, и то в основном пенсионеры. Больше 20 дней изо дня в день кладбище приводили в порядок.

Однако сохранить этот порядок до наших дней так и не удалось. По словам Леонарды Ревковской, из старшего поколения многих уже нет в живых, а надежда на молодых слабеет. Сама пани Леонарда вложила немало усилий, чтобы могилы, которые хранит слонимская земля, были ухожены. На вопрос, почему её так заботит состояние заброшенных кладбищ, с грудным вздохом ответила:

— Во мне протестует всё, как обошлись с моим отцом и как обошлись с другими людьми, так как никто из них не был захоронен на своей земле. Куда я только ни писала и кому ни задавала вопрос, где мой отец, в ответ слышала: «Место захоронения неизвестно». Поэтому я не знаю людей, о чьих могилах забочусь, но я верю, что где-то кто-то так же ухаживает за теми миллионами неизвестных, среди которых может быть и мой отец. И то, что здесь кладбища в таком запустении — это наша общая вина. Интересуясь только хлебом насущным, мы потеряли память, а без памяти нет и народа. И если хотим называться людьми, то должны отличаться от животных, которые думают о том, что поесть и попить.

Стоит отметить, что за кладбище на Ружанской улице, где захоронены польские солдаты, уже не стыдно. Не без труда удалось сохранить там порядок благодаря Слонимскому отделению поляков. А что касается Лобазовского кладбища на Виленской улице, то коммунальная служба города все же присматривает за участком. Но всё, что там делается, так это скашивается трава. Остальное остается нетронутым, как вечный памятник человеческому равнодушию к собственному праху. К сожалению, со стороны местных властей по охране этого исторического места ничего не предпринимается.

Памятник доктору Бельскому

А между тем уцелевшие от вандализма и катаклизмов величественные кресты у дороги заброшенного кладбища смотрят на Слоним свыше двух веков. Более того, бок о бок рядом с этим кладбищем живут люди, бегают дети и даже стоит действующая церковь…

Алёна АЛЬКО
Фото автора и Валерия СОЛОДУХО

ПРИРОДА

В СЛОНИМЕ ЗАЦВЕЛИ САДЫ В СЕНТЯБРЕ

«Один раз в год сады цветут…» — пела в свое время Анна Герман. Но в последнее время природа вносит коррективы.

На участке слонимчанки Людмилы Сергейчик по улице Головского зацвела яблоня сорта белый налив и груша.

— Плоды опали, некоторые засохли, а теперь на их месте появились белые цветы, — рассказала Людмила Ивановна.

Хозяева подобную аномалию наблюдают не впервые. Как отметила хозяйка, деревья цвели осенью в 2005 году.

Если верить примете, повторное цветение яблони — предвестник теплой и сухой осени.

Татьяна ПЛАХЕТКО
Фото автора

ПРОИСШЕСТВИЯ

У СЛОНИМЧАНИНА ИЗЪЯЛИ ЗАКАТОЧНЫЕ КРЫШКИ НА 117 МИЛЛИОНОВ РУБЛЕЙ

В деревне Березовка Барановичского района правоохранители задержали "Фольксваген-LT-35" под управлением безработного жителя Слонима. Мужчина 1979 г.р. перевозил 117 500 штук закаточных крышек без документов, сообщает пресс-служба УВД Брестского облисполкома.

Товар на сумму 117 миллионов 500 тысяч рублей изъят. По факту проводится проверка.

Наталья ИВАНОВА

УНЕСЛИ КАБЕЛЬ

Правоохранители возбудили уголовное дело по факту кражи более 20 метров металлического кабеля с портала станции сбора оплаты за проезд по шоссе Р99 Барановичи — Гродно около д. Тушевичи.

— Кабель был подведён к металлической рамке, которая снимает оплату с проезжающего большегрузного транспорта. Станция ещё не вступила в эксплуатацию, а её уже начали разбирать, — рассказал начальник Слонимского райотдела СК РБ Евгений Ерошенков.

За прошедшую неделю было возбуждено ещё два дела по фактам краж кошельков из сумок.

Виктория ЛЕОНКО

ПУТЕШЕСТВИЕ ПО ГОРОДУ

А ЧТО ЖЕ ТАМ, ПОД МОСТОМ?

В черте Слонима имеется 13 действующих мостов — 7 автодорожных, 2 железнодорожных и 4 пешеходных. Ежедневно проезжая и проходя по этим мостам, мы в буквальном смысле не знаем и не видим, что происходит у нас под ногами.

Итак, самый молодой после реставрации мост — это Барановичский, он же и самый оживленный, соединяющий не только старый город с новым, но и открывающий путь в столицу. На опорах этого моста кто-то «красиво» поздравил с днем рождения некую Наташу, и эта надпись мозолит глаз. Впрочем, различные каракули встречаются подо всеми мостами и красуются там годами. А вот интересно, как бы оценила такое поздравление та самая Наташа и ей подобные, увидев этот сюрприз на собственных обоях посвятившего?!

У этого моста есть еще и браток — пешеходный мостик. Его железный настил особенно нравится детям из-за своеобразного покачивания во время перехода. Однако под этим мостом хорошо только зарослям, которые переросли сам мост и о которых коммунальные службы, видно, подзабыли…

Через липовую аллею можно дойти до следующего пешеходного моста, который ведет на мебельную фабрику. Под этим мостом из-за низкого уровня воды в Щаре во весь свой «рост» видна единственная металлическая опора, удерживающая мост. Кстати, его до сих пор называют мостом влюбленных — это единственный в Слониме мост с именными замками молодожёнов, успевших закрепить свой символ любви до того, как такая традиция была запрещена из-за угрозы обрушения моста.

Третий пешеходный мост находится в нескольких шагах от мебельной фабрики. Заброшенный всеми службами, он не брошен местными жителями, которые сами делают ремонт и следят за порядком. О проблемах этого мостика «ГС» писала ещё ранней весной. Жители улицы Огинского обращались через газету к властям с просьбой найти управу на хулиганов, которые не только выкидывают мусор возле моста, но и повреждают его настил. Но, по рассказам жителей, правоохранительные органы почему-то продолжают игнорировать этот участок.

Следующий мост по направлению к парку уже автодорожный. Под мостом, открывающим панораму парка, виден четкий контраст между прогрессом и регрессом. Почти как в сказке: «Налево пойдешь — на подиум попадешь, а направо — каблук пропадет». Кстати, Щару под самим мостом уже можно перейти — подкатав брючины.

На границе парка очередной автодорожный мост, который ведет на площадь Сапеги. Из деревянного в бетонный его перестроили в 1992-1993 годах. В Слониме он является самым длинным и отличается тем, что имеет 16 объемных колонн и высокий порог от берега. Однако за двадцать лет капитального ремонта под этим мостом так и не наблюдалось, а между тем каждая колонна исписана каракулями.

Продолжение на стр. 8

«Искусство» под самым длинным мостом Слонима

Мост влюбленных

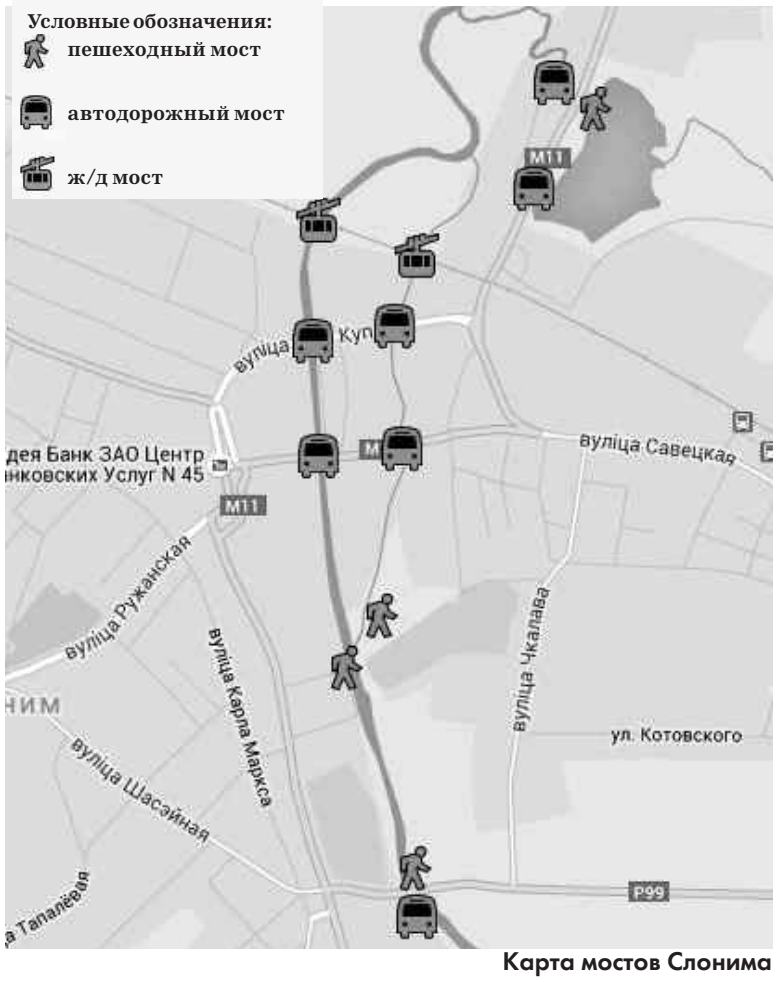

Карта мостов Слонима

ЖИВОТНЫЕ ИЩУТ ДОМ

Котятам нужны хозяева

Отдам в добрые руки двух котят, черно-белого мальчика и полосатую девочку.

Их возраст чуть больше месяца, сами едят, очень любознательные.

Подвоз в новый дом обеспечу.

Тел. 8-029-266-98-76.

Рыжика отдадут в добрые руки

Ласковый котёнок нуждается в постоянном доме. Малыш очень добродушный. Ест всё. Отдадим в добрые руки.

Торопитесь забрать Рыжика себе.

Тел. 8-029-346-19-43.

Татьяна ПЛАХЕТКО

Как получать больше денег?

Вы работаете и получаете за это деньги. Но ведь ваши деньги тоже могут работать. Работать на вас и приносить дополнительный доход. Это так просто:

1. оформляете на почте карту «МТБанк-Белгосстрах»
2. делаете первоначальное пополнение, например:
3. каждый месяц пополняете карту, к примеру, на 1 000 000 руб.
4. с каждым месяцем получайте все больше дополнительного дохода

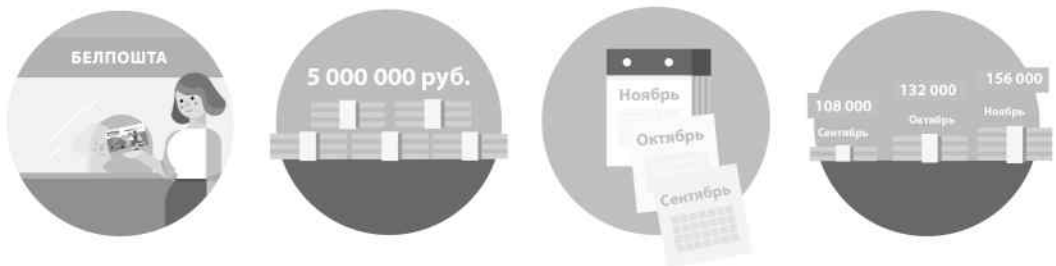

Пополнять, снимать наличные или использовать карту для расчетов можно в любой момент и без потери процентов.

БЕЛПОЧТА БЕЛГОССТРАХ

МТБанк

+375 29 209 87 99
+375 29 699 37 83

Размер ставки уточняйте на дату размещения денежных средств на сберегательной карте.

Сберегательная карта «МТБанк-Белгосстрах»

26% дохода.

100% безопасности.

Сберегательную карту можно оформить в ближайшем отделении «Белпочты».

ЗАО "МТБанк". Лицензия №13 от 06.05.2013г. Национального банка Республики Беларусь, УНП100394906

НАША ИСТОРИЯ

ПОД СЛОНИМОМ ОСТАЛИСЬ ОКОПЫ ПЕРВОЙ МИРОВОЙ

Наш читатель Валерий Шевелёв посетил редакцию, чтобы рассказать о необычном, с его точки зрения, историческом артефакте: окопах Первой мировой войны, которые находятся под Слонимом. Валерий Михайлович любезно согласился показать это место.

Валерий Шевелёв показывает следы бывших окопов

Проезжаем Лобазовку, потом деревню Тальковщина. Проселочная дорога на ее окраине приводит нас в лес. Оставив машину, через еще не паханное поле выходим к лесу. С трудом преодолеваем заросли малинника и кустарников. Под кронами высоких деревьев просторно. Лес лиственный — вековые дубы, молодые грабы, редкие осины и березы. Под ногами много опавшей сухой листвы, но контуры былых окопов просматриваются отчетливо. Они тянутся с юга на север, метров двести-триста. Через каждые пять метров линия окопа изгибается буквой «П», меняя свои очертания.

Валерий Михайлович со знанием дела — он бывший военный, подполковник в отставке — объясняет, что именно так делались окопы в Первую мировую войну: 4-5 метра в линию, затем выступ внутрь буквой «П», снова 4-5 метра в линию, опять выступ и так далее.

—Это для того, чтобы окопы не простреливались в линию насквозь, если противник прорвет оборону с какого-то края, — поясняет он и показывает более широкую выемку, глубиной в полметра: — Вот здесь был блиндаж.

Справа по линии окопов поле. И если окопы продолжались в ту сторону, то давно запаханы.

Линия обороны — лицом на запад. Видимо, оттуда, со стороны Зельвенского и Волковысского районов, двигались германские войска, считает Валерий Михайлович.

Идем обратно. Впереди поле, за ним деревня, далее виднеется Щара и снова просматриваются поля и леса.

—Линия обороны была занята очень удачно, — считает Валерий Шевелев.

Научный сотрудник, бывший директор Слонимского краеведческого музея Ирина Шпыркова по этому поводу сказала:

— Да, я знаю про эти окопы. Люди ходят, спрашивают, интересуются. Но я не являюсь специалистом по Первой мировой войне. Лишь знаю, что оборона здесь проходила.

— Есть ли у Вас какие-то данные, как проходили здесь бои?

— Какие-то данные есть. Начиная с июня 1915 года здесь развернулось массированное наступление на Западном фронте, и быстро немцы продвигались на Свенцяны. Эта операция получила название «Свенцянский прорыв», и в августе 1915 года немцы заняли города Гродно, Брест, Волковыск, Лиду, Слоним, и, в конце концов, они оккупировали почти половину Беларуси. Потом линия фронта стабилизировалась, немцы стояли по этой линии вплоть до Брестского мира 3 марта 1918 года.

В Барановичах находилась царская ставка верховного главнокомандующего, которую возглавлял великий князь Николай Николаевич. В Барановичи несколько раз приезжал царь Николай Второй, здесь проходили заседания Совета министров. Но о Слониме мы ничего такого не знаем.

В июне немцы начали наступление, в середине сентября Слоним был взят. Было это в 1915 году. А освободили Слоним 14 января 1919 года.

Иосиф Стабровский, основатель нашего музея, являлся участником боевых действий той войны, но в своих воспоминаниях он не пишет, что здесь проходили какие-то особые боевые действия, — отметила Ирина Шпыркова.

Владимир ШУМЕЛЬ
Фото автора

Кредит «Прозрачный». Нам нечего скрывать!

Вы знаете, чего хотите, ставите цели и достигаете их. Это прекрасно! Правда, иногда исполнение желаний требует много времени... А ждать не хочется. Когда же есть реальная возможность добиться намеченного за считанные дни - терять месяцы или годы и вовсе непозволительно.

Банк ВТБ поможет осуществить вашу заветную мечту в кратчайшие сроки. Новый кредит «Прозрачный» - это простые и понятные условия. Это действительно крупная сумма - до 150 000 000 рублей. А также рассмотрение заявки в течение дня и удобные способы ее подачи – достаточно будет телефонного звонка, заполнения мини-анкеты на сайте банка или обращения в ближайшее отделение банка.

Сколько нужно зарабатывать, чтобы купить новый автомобиль?

Иногда жизненно необходимо что-то поменять: имидж, работу или машину. Если первое и второе потребует скорее решительности, то третье подразумевает серьезные финансовые вложения.

Вы уже присмотрели автомобиль, хорошенько все взвесили и обдумали? Осталось лишь найти недостающие 20 000 000, 50 000 000 или 100 000 000 рублей? Но при обязательных ежедневных тратах собирать деньги придется долго...

Копить не обязательно, как не обязательно и менять любимую работу на ту, где больше платят. Ведь есть другой вариант. С кредитом «Прозрачный» вы сможете отправиться за долгожданной покупкой уже завтра! Простое оформление, минимальный пакет документов и быстрое решение банка ВТБ – все это позволит не откладывать осуществление вашей мечты в долгий ящик

Превратить свою квартиру в идеал

Каким вам представляется дом мечты? Может быть, роскошным и изысканным? Поэтому вы готовы часами изучать каталоги с предметами интерьера. А может, главное для вас – получить как можно больше свободного пространства Поэтому вы хотите сделать перепланировку...

В любом случае кредит «Прозрачный» обеспечит необходимой финансовой поддержкой в ближайшие дни, а выбранный вами ежемесячный платеж не нанесет ущерба семейному бюджету в будущем.

Сумма кредита, млн. руб.	Ежемесячный платеж сроком на 60 месцев*
5 000 000	288 000
10 000 000	576 000
20 000 000	1 152 000
30 000 000	1 728 000
40 000 000	2 304 000

*при расчете суммы процентов количество дней в месяце условно принимается за 30 (тридцать).

Теперь денег точно хватит и на дизайн-проект, и на дорогостоящие стройматериалы, и на новую мебель, а еще на праздник в честь радостных домашних перемен.

Позаботиться о тех, кого мы любим больше всего

Когда машина куплена, дом построен и даже дерево посажено, остается неизменным самое главное: забота о самых маленьких и самых любимых членах семьи. И пусть они уже отпраздновали совершеннолетие, для нас они всегда остаются детьми. Мы не сможем оградить их от всех неприятностей или уберечь от ошибок. Но дать им достойное образование под силу каждому родителю.

Сумма кредита, млн. руб.	Ежемесячный платеж сроком на 60 месцев*
50 000 000	2 880 000
80 000 000	4 608 000
100 000 000	5 759 000
130 000 000	7 487 000
150 000 000	8 639 000

*при расчете суммы процентов количество дней в месяце условно принимается за 30 (тридцать).

Позвольте сыну и дочери выбрать те специальности, о которых они мечтали. И тот вуз, в котором учиться в удовольствие, даже если он окажется заграничным. Теперь нет причин волноваться, хватит ли в вашей семье денег на престижное образование детей. Ведь кредит «Прозрачный» с легкостью поможет решить финансовые вопросы.

Почему взять кредит «Прозрачный» может каждый?

Потому что его условия просты и понятны. А также по причине существования еще 10 важных факторов:

1. Потребительский кредит «Прозрачный» выдается наличными деньгами. Согласитесь – это удобно.

2. Фиксированная процентная ставка. Ваша гарантия защиты от финансовых рисков.

3. Полное отсутствие скрытых комиссий и платежей (абонентской платы, комиссии за получение наличных и т.д.). Вы всегда в курсе суммы ежемесячной оплаты, поэтому можете смело планировать семейный бюджет.

4. Предварительное решение по кредиту без предоставления справки о доходах.

5. Отсутствие поручителей. Больше не придется посвящать друзей или родственников в свои финансовые тайны.

6. Срок кредитования на ваш выбор от 13 до 60 месяцев (включительно!). Хотите максимально уменьшить ежемесячный платеж – тогда выбирайте длительный период. А если вы полностью уверены в своих силах – можете ограничиться сроком в 13 месяцев.

7. Досрочное погашение без штрафов и ограничений. На случай если у вас появится возможность выплатить всю сумму раньше установленного срока.

8. Кредит «Прозрачный» выдается на любые цели. Хотите ремонт делаете, хотите новую технику покупаете... Мы ведь знаем – любое ваше желание заслуживает исполнения!

9. Держателям зарплатных карт не требуется предоставлять справку о доходах. Банк ВТБ ценит каждого клиента и с радостью дарит им приятные бонусы.

10. Широкая сеть каналов оформления (региональные дирекции и дополнительные офисы, кредитные центры в 70 населенных пунктах) и погашения (ЕРИП, интернет-банк, РУП «Белпочта», платежные сервисы). Благодаря чему вы будете чувствовать себя комфортно.

- *Сумма кредита: До 150 000 000 рублей*
- *Срок кредитования: 13 – 60 месяцев*
- *Пакет документов: паспорт + справка о доходах за последние 3 месяца*

Кредит «Прозрачный» - нам нечего скрывать!

Более подробную информацию о новом кредите банка ВТБ вы можете узнать на сайте или по телефонам Центра клиентской поддержки:

г. Слоним, ул. Первомайская, 15 (Дом Торговли, 1 этаж)
тел. 8 (029) 500-56-34

Заявка по телефону (центр клиентской поддержки):
(+375 17) 309-15-15
(+375 29) 309-15-15
(+375 33) 309-15-15
Пн.-пт.: 9⁰⁰–19⁰⁰, сб: 10⁰⁰–16⁰⁰

Заявка по СМС: отправьте слово «кредит» на номер
(+375 33) 309-15-15
только для абонентов МТС

www.vtb-bank.by

ЗАО Банк ВТБ (Беларусь).
УНП 101165625

ПУТЕШЕСТВИЕ ПО ГОРОДУ

А ЧТО ЖЕ ТАМ, ПОД МОСТОМ?

Продолжение
Начало на стр. 6

Далее через пару метров виднеется железнодорожный мост. В этом году здесь меняли дорожное полотно. В серый цвет покрасили пролет моста. Сам проход под мостом контрастирует с обретшей лоск его верхней частью. Но это даже создает некий исторический шарм. Этот мост завершает аллею набережной, после чего открывается природный ландшафт. Пешком можно добраться и до границы Лобазовки, но моста, чтобы попасть в этот район, нет, если только переплыть или перейти Щару.

При въезде в Слоним со стороны Тальковщины, на улице Багратиона в Лобазовке, тоже есть два автодорожных моста. Через Лобазовское озеро Исса впадает в Щару, и как на мосту, так и под мостом можно увидеть водопад. Как говорится, вода камень точит, и можно наблюдать, как местами она уже здорово подточила бетонные опоры моста.

Если выйти со стороны площади Сапеги и спуститься под мост, то окажешься на прекрасной поляне, которая разбивается на несколько аллей — березовую, липовую и кленовую. Кроме того, на поляне есть причудливые прудики с альпийскими горками, а чуть поодаль построены зимние беседки. К тому же глаз радуют различные скульптуры зверюшек, и даже есть цветочный лабиринт... Увы, на самом деле вы спуститесь в настоящее болото, где некогда проходило второе русло реки. Это болото — центральную «гордость» города — пересекают три моста. Под мостом одного из них, если смотреть со стороны костела, можно увидеть огромные ледоколы — их семь. Местный житель Николай Александрович рассказал, что до 1953 года в Слониме действовало пять лесозаводов и в то время, вплавь по междуречью, через эти мосты спускали лес. А сейчас, по словам старожила, здесь водятся лисы, от которых нет спасения местным курам. Кстати, под этим мостом находят приют даже местные бомжи...

Все эти 13 мостов находятся в самом сердце Слонима. И они не только соединяют берега, но и разделяют ту жизнь, что на мосту, и ту, что под мостом.

Алёна АЛЬКО
Фото автора

Болото под мостом на ул. Я. Купалы

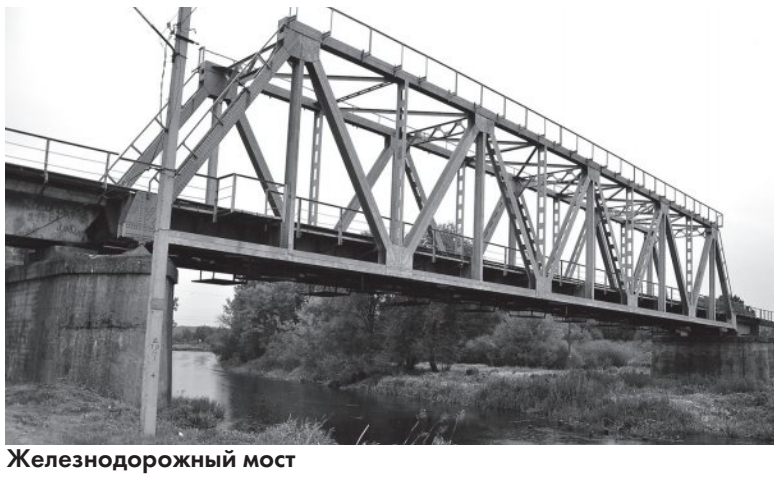
Железнодорожный мост

Мост в Лобазовке

• ТРОТУАРНАЯ ПЛИТКА ДЛЯ КЛАДБИЩ
• БЛОКИ ДЛЯ СТОЛБОВ ЗАБОРА
• БОРДЮР
ДОСТАВКА. РАЗГРУЗКА
Тел. 6-69-74, 8-029-909-21-26, 8-029-787-91-18
www.lestro.by
ЧТУП «ЛеонидСтрой», УНП 590833979.

Благоустройство мест захоронения
+375 29 35 67 325
+375 29 25 22 917
Высокое качество. Доступные цены.
УНП 591738056 ИП Феденя И.И.

ПАМЯТНИКИ ИЗ КАРЕЛЬСКОГО, УКРАИНСКОГО И ФИНСКОГО ГРАНИТА ЛЮБОЙ КОНФИГУРАЦИИ УСТАНОВКА, ДОСТАВКА ОФОРМЛЕНИЕ ДЕКОРАТИВНЫЙ КАМЕНЬ оградки из нерж. и гранита
стоимость от 3,5 млн. руб.
Рынок «Коссовский» пав. № 81
время работы: 10.00-14.00 – чт, пт, сб, вс
Контактный тел.: 8 044 709 96 25 Velcom, МТС 8 029 22 98 434
ИП Ракевич Г.М., УНП 590320610

WWW GS.BY
Больше материала и фото смотрите на нашем сайте

МАСТЕРСКАЯ ПО ИЗГОТОВЛЕНИЮ ПАМЯТНИКОВ
Цена готового комплекта с художественным оформлением:
Мраморная крошка - 1,5 млн. руб.
Натуральный гранит (Карелия) - 5,4 млн. руб.
НАТУРАЛЬНЫЙ ГРАНИТ ИЗ КАРЕЛИИ
ЛЮБАЯ ФОРМА, РАЗМЕРЫ. НИЗКИЕ ЦЕНЫ
ИЗ МРАМОРНОЙ КРОШКИ
ДОСТАВКА, УСТАНОВКА
ул. Минский тракт, 31 (территория ф-ки «Гостиничная мебель»)
3-60-76, 8-029-90-99-005 Vel, 8-029-586-32-12 МТС
ИП Матейчук Г.П., УНП 500273273

ПАМЯТНИКИ
Изготовление и художественное оформление любых форм
Изготовление и художественное оформление памятников.
Установка Благоустройство Демонтаж
8(044)7813674 8(029)5762418
ул. Янки Купалы 35
Вход с ул.Горького через проходную РАЙПО
Кравченко Д.Н., УНП 591734170

ПАМЯТНИКОВ
Изготовление и художественное оформление любых форм
доставка, установка
Г. Слоним, ул. Советская, 73, тел. 4-67-14
ЧУП Лагутик С.Р. УНП 590789281

GS.BY

www.kamenny-dvor.com
ПАМЯТНИКИ Из гранита
+37529 6651101 vel
5851101 МТС
Комплексы, памятники. Ограды: гранит, нержавейка, ковка, металл. Декоративный гравий, вазы, лампадники. Доставка, установка, гарантия. Сегмент цен от дешевых до дорогих.
ИП Новожилов С.И., УНП 500211241

ЧТУП «ГРАНВИ»
изготовление памятников любой формы из натурального гранита
ВОЗМОЖНА ДОСТАВКА И УСТАНОВКА
г. Слоним ул. Минский тракт 32а
Тел/факс:
8(1562) 6-26-65; 8(029) 664 62 10
УНП590717906 ЧТУП «Гранви»

ПАМЯТНИКИ
ИЗ ГРАНИТА И МРАМОРНОЙ КРОШКИ
Изготовление, художественное оформление, установка, доставка, благоустройство мест захоронения.
Собственное производство.
декоративный камень, ограды из нержавеющей стали и гранита
Рынок центральный, торг. место №351
8-029-333-12-17 Вел., 8-029-584-11-89 МТС
+375 33 654 79 06
ИП Лишик В.Ф., УНП 590087543

Установка памятников, демонтаж, укладка тротуарной плитки, бордюры, благоустройство.
Тел. 8-029-787-84-71, 8-044-531-47-68.
ИП Куликовский А.М., УНП 519735123.

ПРАГРАМА TV ад "Газеты Слонімскай"

14 — 20 сентября 2015 года

г. Слоним, ул. Брестская, 42
(административный корпус КПФ)
Кабинет УЗИ
Аппарат эксперт класса 2013 г.
УЗИ СЕРДЦА, СОСУДОВ, СУСТАВОВ (цветной допплер), УЗИ брюшной полости (печень, желчный пузырь, поджелудочная железа, селезёнка), почек, мочевого пузыря, предстательной железы (в т.ч. трансректально), щитовидной, молочных, слюнных желез, органов малого таза, УЗИ беременных
Гинекология
Прием врача гинеколога, диагностика, лечебно-консультативная помощь, анализы на ИППП методом ПЦР
Предварительная запись
Тел.: 8-01562-5-50-89
Моб.: 8-029-923-21-77
ООО "Медцентр УЗИ" Лиц. № 02040/5523 МинЗдрав РБ до 20.12.2023г., УНП 590770282

ВОДА ПИТЬЕВАЯ КОРОЛЕВСКАЯ
• «Королевская»
Предлагаем организациям и физическим лицам за наличный и безналичный расчёт
Мы желаем вам здоровья и приглашаем к сотрудничеству
бесплатная доставка
Vel. 8-029-905-14-40, 8-044-771-16-16
МТС 8-029-889-81-68
worldwater.by
ПТЧУП «Мир воды» УНП 690027140

КАБИНЕТ УЗИ
(бывшее здание АРЗ, рядом СТО)
• УЗИ органов брюшной полости (печень, желчный пузырь, поджелудочная железа, селезенка)
• УЗИ почек, мочевого пузыря
• УЗИ органов малого таза у женщин (матка, придатки)
• УЗИ беременных (определение пола)
• УЗИ предстательной железы, мошонка
• УЗИ щитовидной железы
• УЗИ молочных желез
• УЗИ слюнных желез
• УЗИ сердца
Ждем Вас по адресу: г. Слоним, ул. Красноармейская, д. 73 Б, к. 405 (бывшее здание АРЗ, рядом с СТО)
Предварительная запись по телефонам:
городской 8-01562-6-30-60
Велком 8-029-630-60-52
МТС 8-033-363-06-09
ЧП «МедиСлонСервис», УНП 590325270, Лиц. №02040/7631, 30.10.2013г.-30.10.2023г.

ЖАЛЮЗИ
горизонтальные, вертикальные, рольшторы,
Vel. 6951588 , МТС 8811008 день-ночь
ОДО «ФормулаУюта» НП 290488515

КОТЛЫ
ВОДОНАГРЕВАТЕЛИ
РАДИАТОРЫ
СИСТЕМЫ ДЫМОХОДОВ
магазин ТЕПЛО-ЛЮКС
ДВЕРИ
ВХОДНЫЕ
МЕЖКОМНАТНЫЕ
Ул. К.Маркса, 42 (здание РемБытТехники)
тел.:8(029) 121-50-71
6 -91-91; 8(029) 822-79-96
товар сертифицирован. ИП Гавлас О.А., УНП 590094533

окна двери из ПВХ
✓ МЕТАЛЛИЧЕСКИЕ ДВЕРИ
✓ МЕЖКОМНАТНЫЕ ДВЕРИ
✓ АЛЮМИНИЕВЫЕ РАЗДВИЖНЫЕ РАМЫ
✓ ТЁПЛЫЕ ОТКОСЫ ПВХ
рассрочка
При заказе 3 окон москитная сетка в подарок
Мтс. 5800698 vel. 1520843 налич. и безнал. расчёт
ИП Белый А.И. , УНП 590879430

Натяжные потолки
Экстенза Строй
VEL. 7404782
от 100 тыс. руб. МТС 5884029
РАССРОЧКА 0% до 4 месяцев
ИП Леончик Р.В. , УНП 590324340

НАТЯЖНЫЕ ПОТОЛКИ SOFIMARSEL
ЛУЧШЕЕ ДЛЯ ЛУЧШИХ
REHAU Unlimited Polymer Solutions ОКНА И ДВЕРИ ПВХ
ВСЕ ВИДЫ СТРОИТЕЛЬНЫХ И ОТДЕЛОЧНЫХ РАБОТ
Мтс 8 (029) 541-30-10, 8 (029) 541-31-01
Велком 8 (029) 103-97-81, 8 (044) 741-81-67
ИП Латош А.С., УНП 590316221

Всё начинается с А
натяжные потолки ALTEZA®
www.alteza.by
029 033 395-1000
Первомайская, 17
Цены производителя
ООО «ЕвроРемонтСтройМонтаж», УНП 590772522

ШКАФЫ -КУПЕ
По индивидуальным проектам
■ замер
■ доставка
■ установка
■ выезд на район
■ рассрочка без %
ИП Супрун С.И. УНП 590321395
Vel 8-044-58-48-028, МТС 8-033-312-22-92

ГОРОСКОП

НА НЕДЕЛЮ 7 — 13 сентября 2015 года www.ignio.com

ОВЕН На этой неделе вам будет иногда казаться, что все невозможное возможно, а вы попали в замечательный мир своей мечты. Только не забывайте, что у других людей тоже есть желания и потребности. На работе отнеситесь с вниманием к своим обязанностям, не упускайте из виду мелочей. В выходные дни отдохните от суеты в кругу семьи.

ТЕЛЕЦ Ваши идеи и планы, несмотря на несколько смелый и оригинальный характер, найдут на нынешней неделе понимание и поддержку. Не скромничайте, позвольте раскрыться своим талантам и способностям. Больше уверенности в своих силах! Возможен карьерный рост. Но вам необходимо мобилизоваться и работать даже больше, чем обычно. И постарайтесь не зацикливаться на какой-нибудь одной проблеме, иначе от этого окажутся заброшенными другие сферы жизни.

БЛИЗНЕЦЫ Пришло время для планирования путешествия и воплощения в жизнь других приятных грез и мечтаний. Близкие, если вы только не откажетесь, смогут помочь в решении многих ваших проблем. Сейчас лучший момент для откровенных разговоров и нежных отношений.

РАК На этой неделе устройте с друзьями вечеринку, отправляйтесь на пикник за город. Не сидите в четырех стенах, чаще бывайте на свежем воздухе. Опирайтесь на старые связи и старых, проверенных временем друзей - именно они станут вашим тылом на длительное время. В середине недели возможны деловые поездки и важные публичные выступления.

ЛЕВ Необходимы решительные действия на любовном фронте, а вы все никак не можете разобраться в себе. Постарайтесь уже принять окончательное решение. На этой неделе вас может ожидать большое количество встреч и переговоров. Меньше занимайтесь рутинной работой и больше внимания уделяйте творчеству, ведь импровизация может оказаться гораздо полезнее, чем точный расчет.

ДЕВА Вам необходимо задуматься о планах на ближайшее будущее, желательно отбросить все сиюминутное и неосуществимое. Вы проявите небывалую активность в сфере профессиональной деятельности. Однако будьте готовы к неприятностям, так как новый коллега или знакомый может поставить вас в неловкое положение. Суббота может оказаться одним из самых удачных дней недели, вы сумеете завершить давно намеченные дела и хорошо отдохнуть.

ВЕСЫ На этой неделе окружающие будут прислушиваться к вашему мнению, не упустите возможность повлиять на ситуацию, но не наговорите лишнего. В среду и пятницу используйте только проверенные методы, нововведения подождут. Будет нелишне следовать советам старших, не стесняйтесь обращаться к ним за помощью. Старайтесь не разбалтывать чужие секреты.

СКОРПИОН На этой неделе постарайтесь вести себя внимательно и корректно по отношению к друзьям, партнерам и коллегам. Не ввязывайтесь в споры. В среду не стоит начинать новое дело, не будучи уверенным, что для достижения успеха сделано все, что нужно. Если что-то пойдет не так, в провале всего предприятия обвинят именно вас. Проверяйте и перепроверяйте любую информацию и документацию, так как возможны попытки обмана и подлога.

СТРЕЛЕЦ На этой неделе стоит задуматься о поездке, которая, как предсказывают звезды, состоится через пару месяцев. Если прямо сейчас все спланировать, путешествие окажется очень удачным. В понедельник и в четверг возможны конфликты на работе, поэтому лучше поменьше общаться с коллегами и пореже попадаться на глаза начальству. В конце недели появится больше свободного времени, а дел и общения станет гораздо меньше.

КОЗЕРОГ Наступающая неделя обещает прекрасные результаты в самых разных областях вашей жизни. Но не стоит проявлять излишнюю активность и инициативу в деловой сфере, полезно все продумать, а не действовать рискованно и наобум. В выходные безжалостно освобождайтесь от старого и ненужного, займитесь созданием чего-нибудь нового.

ВОДОЛЕЙ Не откладывайте важные дела на потом. То, что можно легко сделать в понедельник, в среду дастся вам с большим трудом. Не стоит злить близких людей своим упрямством. Уделите им больше времени. Возможно продвижение по службе, при условии, что вы проявите мудрость и дипломатичность. Важный разговор лучше запланировать на пятницу.

РЫБЫ Главная задача и цель на этой неделе - найти взаимопонимание с окружающими людьми. Находясь в состоянии конфликта, вы вряд ли сможете сделать хоть что-то полезное для себя. Неделя будет богата событиями и встречами, позволит запастись интересными впечатлениями и поспособствует осуществлению самых смелых планов. Лучшим отдыхом в выходные будет поездка за город.

РОЛЬШТОРЫ
Огромный выбор тканей, Низкие цены.
Работаем без выходных
(8-029) 112-32-32 (Вел.)
(8-029) 711-81-18 МТС
обмер, монтаж, консультация
БЕСПЛАТНО
ИП Качанович А.С., УНП 192046204

gs.by

14 сентября ПОНЕДЕЛЬНИК

Беларусь 1

06.00, **07.20**, **08.15** Доброе утро, Беларусь!
07.00, **08.00**, **09.00**, **12.00**, **15.00**, **19.00**, **23.30** Новости
07.05, **08.05** Новости экономики
07.10, **08.10**, **19.40**, **23.15** Зона Х
08.50 Слово Митрополита Тадеуша Кондрусевича на праздник Воздвижения Креста Господня
09.10 Главный эфир
10.05 Клуб редакторов
10.45, **20.00** Х/ф «Любопытная Варвара 3»
11.00, **13.00**, **16.00** 90 секунд
11.40, **00.00** Х/ф «Мама, я женюсь»
13.40 Х/ф «Хозяйка большого города» 1 с.
15.15, **18.40** Новости региона
15.50 Х/ф «Хозяйка большого города» 2 с.
17.40 Белорусское времечко
19.20 Арена
21.00 Панорама
21.45 Т/с «След»
23.50 День спорта

ОНТ

06.00, **08.30**, **09.00**, **11.00**, **13.00**, **16.00**, **18.00**, **20.30** Наши новости
06.05 ОНТ представляет
09.05 Контуры
10.00 «Жить здорово!»
11.05, **13.05**, **16.15**, **18.15**, **21.00** Новости спорта
11.10 «Фазенда»
11.55 «Модный приговор»
13.10 «Мужское/Женское»
14.10 «Наедине со всеми»
15.05, **16.20** «Время покажет»
16.50 «Давай поженимся!»
18.20 Х/ф «. «Китай. Засекреченная война»
18.55 «Жди меня»
20.00 «Время»
21.05 ОНТ представляет: «Дело принципа»
22.15 Х/ф «Укрытие»
00.20 Ночные новости

Беларусь 2

07.00 Телеутро
09.00, **10.05**, **21.05** Телебарометр
09.05 «Орел и Решка. Шопинг»
10.35 Анимация для всей семьи
12.10 Азбука вкуса
13.05, **17.55** Х/ф «Встречное течение»
14.05 «Разрушители мифов»
15.05 Х/ф «Элизиум: Рай не на Земле»
17.00 «Перезагрузка»
19.05 Т/с «Не родись красивой»
21.10 Д/ф «Экстрасенсы-детективы»
22.05 КЕНО
22.10 Т/с «Кости»
23.05 Репортер
23.50 Т/с «Как я встретил вашу маму»

СТВ

06.00, **07.30**, **10.30**, **13.30**, **16.30**, **19.30**, **22.30** «24 часа»
06.10, **17.25** «Минщина»
06.20, **07.45** «Утро. Студия хорошего настроения»
07.40, **20.10**, **22.55** «СТВ-спорт»
08.30 «Неделя»
09.25 «Большой завтрак»
10.05 «Дальние родственники»
10.40 Т/с «Солдаты 9»
11.35 «Семейные драмы»
12.30 «Не ври мне!»
13.50 «Пища богов»
14.45 «Такова судьба»
15.30, **18.35** «Тайны нашей планеты»
16.50 «Большой город»
17.35 «Званый ужин»
20.00 «Столичные подробности»
20.15 «Военная тайна с Игорем Прокопенко»
23.00 «Неделя спорта»
23.30 Х/ф «ГЕНУЯ»

Беларусь 3

07.20 «Дабраранак»
07.50, **12.45**, **18.40**, **23.50** «Калейдаскоп»
08.00, **12.55**, **18.50**, **00.00** «Размовы пра духоўнае»
08.10 «Прысцягніце рэмні»
10.00 Хіт-парад «Сто песень для Беларусі»
10.50 «Наперад у мінулае»
11.15 «Госць»
11.50, **21.05** «Размаўляем па-беларуску»
12.20 Вандроўка з «Бяседай»
13.05 Х/ф «У крузе першым»
14.40 «Справы фамільныя»
15.10 Х/ф «Паляванне на адзінарога»
16.20 «Нябачны фронт»
17.10 Х/ф «Іжорскі батальён»
19.00 Х/ф «Канвой PQ 17»
20.45 «Калыханка»
21.35, **21.55** «Паўлінка»
23.10 «Дыя@блог»
23.40 «Геапалітыка: свет за тыдзень»

РТР-Беларусь

07.00 «Утро России»
10.00 «Картина мира»
11.00, **14.00**, **17.00**, **20.00** ВЕСТИ
11.35 Ток-шоу «Что происходит»
12.35 «Комната смеха»
13.50, **16.50**, **19.50**, **23.00** Новости - Беларусь
14.30 «О самом главном»
15.30 «Прямой эфир»
17.30 Анна Ковальчук в детективном телесериале «Тайны следствия»
19.10, **20.55** Т/с «Склифосовский»
22.00, **23.10** Т/с «Неподкупный»

НТВ-Беларусь

06.00 «НТВ утром»
07.10, **08.05** Т/с «Лесник»
08.00, **10.00**, **13.00**, **16.00**, **19.00** «Сегодня»
09.05 «Утро с Юлией Высоцкой»
10.20 Т/с «Возвращение Мухтара. Новые серии»
12.00 «Суд присяжных»
13.15 «Суд присяжных. Окончательный вердикт»
14.20 Обзор
14.40 «Едим дома»
16.20 Т/с «Улицы разбитых фонарей»
17.55 «Говорим и показываем»
19.40 Т/с «Шеф. Новая жизнь»
21.15 Владимир Епифанцев, Ирина Апексимова в криминальном боевике «Лютый»
23.10 «Анатомия дня»
23.50 Т/с «Знаки судьбы-2»

Беларусь 5

07.15, **07.50**, **00.50** PRO спорт.
07.30 Спорт-микс.
08.10 Футбол. Сандерленд - Тоттенхэм.
10.05 Вольная борьба. Чемпионат мира. Финалы.
12.40 Футбол. БАТЭ (Борисов) Шахтер (Солигорск).
14.35 Биатлон. Гонка Легенд.
17.40 Футбол. Обзор тура.
18.40 Время футбола.
19.25 Хоккей. КХЛ. Спартак (Москва) - Динамо (Минск).
21.55 Футбол.
23.55 Европейский покерный тур.

ТВ3

06.00 М/ф
07.45 «Доктор И...»
08.15, **19.15**, **01.30** Т/с «Запретная любовь»
09.45, **03.30** Д/с «Судебные страсти»
10.35, **04.20** Д/с «По делам несовершеннолетних»
11.30, **17.15** Д/с «Дело Астахова»
12.25 Д/с «Секреты экстрасенсов»
13.20 «Под прицелом любви»
15.15 «Нераскрытые тайны»
16.15 «Откровенный разговор с Еленой Дмитриевой»
18.15 Т/с «Тайны следствия»
20.40 ЛУЧШЕЕ
21.50 Т/с «Марьина роща»
22.50 «Звездные истории»
23.45 Т/с «Секретные материалы»
00.35 «Бригада»
02.35 «Временно доступен»

Кино Плюс

07.05, **19.10** Х/ф «4.44. ПОСЛЕДНИЙ ДЕНЬ НА ЗЕМЛЕ»
08.30, **02.30** Х/ф «МУЖЧИНА С ГАРАНТИЕЙ»
09.55, **03.55** Х/ф «СЕЗОН УБИЙЦ»
11.25, **05.25** Йоханн Урб, Ирина Бученска, Пол Кэмпбелл, а также Дин Стокуэлл в приключенческом фильме «РЖАВАЯ СТАЛЬ»
13.00 Х/ф «АНОНИМНЫЕ РОМАНТИКИ»
14.30 Х/ф «ПАРИЖ-МАНХЭТТЕН»
15.50 Х/ф «БЕЛОСНЕЖКА: МЕСТЬ ГНОМОВ»
17.40 Х/ф «7-ОЙ ГНОМ»
20.35 Х/ф «АГЕНТ ХАМИЛТОН: В ИНТЕРЕСАХ НАЦИИ»
22.30 Х/ф «СЧАСТЛИВЫ ВМЕСТЕ»
00.30 Х/ф «БЕГИ»

Дом Кино

04.15, **14.30** Т/с «Адъютанты любви»
06.05 Х/ф «Путь к медалям»
08.30 Х/ф «За витриной универмага»
10.15 Х/ф «Свидание с молодостью»
11.45, **02.30** Х/ф «Вызов» 1, 2 с.
13.30, **01.30** Х/ф «Следствие ведут знатоки. Десять лет спустя: Третейский судья» 3 с.
16.20 Х/ф «Страховой агент»
17.30 Х/ф «Живые и мёртвые»
20.55 Х/ф «Любовь в большом городе»
22.30 Х/ф «Мой ласковый и нежный зверь»
00.20 Х/ф «Муж собаки Баскервилей»

ТВ 21

10.00, **18.00**, **02.00** Гидравлика
11.45, **19.45**, **03.45** Спокойной ночи
13.20, **21.20**, **05.20** Мафиоза
14.15, **22.15**, **06.15** Все ушли
16.25, **00.25**, **08.25** Женщина в черном

МИР

06.00 Утренний информационный канал «180 минут»
09.00 «Беларусь сегодня»
09.30 Х/ф «Все наоборот»
10.45 Х/ф «Три дня в Одессе»
13.00, **16.00**, **19.00**, **22.05**, **23.10** Новости
13.20 Д/с «Давайте разберемся!»
14.15 Т/с «Мужчина во мне»
16.20 Д/с «Другой мир»
16.50 Д/с «Земля. Территория загадок»
17.20 Т/с «Безмолвный свидетель»
19.25 Т/с «Остров ненужных людей»
22.15 Ток-шоу «Слово за слово»
23.25 Х/ф «Курортный туман»

ТВ 1000

06.00 Кошки-мышки
08.00, **18.20** Гайд-парк на Гудзоне
10.00 Улыбка Моны Лизы
12.00 Обещание
14.00 Мех: Воображаемый портрет Дианы Арбус
16.00 Испанский-английский
20.00 Квартет
21.40 Принцесса Монако
23.30 Северная страна
01.40 Бурлеск
03.50 Я - Сэм

Viasat Explorer

06.00 Машины с того света
06.50, **12.15**, **02.50** Интенсивный курс Ричарда Хаммонда
07.45, **13.10**, **15.05**, **19.50**, **03.40** Не пытайтесь повторить это дома!
08.05, **14.15**, **14.40**, **19.00**, **19.25**, **20.10**, **20.35**, **22.30**, **22.55** Как это устроено?
08.30, **13.55**, **23.20**, **04.05** Демонтаж
08.50, **16.40**, **00.45** Торги по-крупному
09.15, **10.00** Мегаперевозчики
10.45 Самые разрушительные ураганы
11.30, **02.05** Почему разбиваются самолеты
13.35 Нация и инновации
15.30, **05.25** Подлежит уничтожению!
15.55, **01.15** Второй шанс в жизни
17.00, **00.25** Переезд вместе с домом
17.25, **23.40** Уникальные дома из дерева
18.10 Простые предметы изнутри
21.00 Как устроены города
21.45, **22.05** Нефритовая лихорадка
04.25 Экстремальная Южная Африка

Viasat History

07.00, **12.30**, **03.25** Команда времени
07.50 Великое железнодорожное путешествие по Европе
08.50, **15.25**, **01.35**, **02.30** Тайная война
09.45 Шифровальщики: Забытые герои Блетчли-Парка
10.40, **17.15**, **04.15** Музейные тайны
11.30, **18.05** Восток - Запад: путешествия из центра мира
13.20, **05.00** Ферма в годы войны
14.25 Русская кампания 1812 года
16.20, **23.45** Охотники за мифами
19.00 В поисках библейской истины
19.55 Воссоздавая историю
20.50 Трагическая судьба российских царевен
21.50 Белая королева и ее соперницы
22.50, **06.05** Спецназ древнего мира
00.40 Тайны затонувших кораблей

ТВ 1000 Русское кино

06.20 Узник замка Иф
10.40 Андерсен
13.10 Олеся
14.40 Дубровский
16.55 Кавказская пленница! Россия, комедия, 2014 г.
18.40 Враг номер один
20.20 22 минуты
21.50 Околофутбола
23.30 Вечное возвращение
01.30 Частное пионерское
03.20 Три богатыря и Шамаханская царица
04.50 Опасные гастроли

РЕТРоТВ

06.00, **12.00**, **18.00**, **00.00** Намедни 1961 г.
06.40 И это все о ней
08.50, **10.15** Звезда пленительного счастья
11.35 Маски на Киностудии
12.50 Следствие ведут ЗнаToКи
14.25, **00.45**, **04.20** Музыкальная история
14.30 Кинопанорама
16.00 Новый кинотеатр «Парадизо»
18.45 Аншлаг? Аншлаг! Выпуск №16
20.10 Года Чаплина
20.20 Дискотека 80-х 3D
21.45 Есения
00.50 Старая, старая сказка
02.25 Два часа с бардами
04.25 Моя дорогая секретарша

ВТВ

06.00, **06.30**, **06.00** Музыкальный блок «PLAY»
07.00 М/ф «СМЕШАРИКИ»
07.30, **14.30**, **04.00** Скетч - шоу «ОДНА ЗА ВСЕХ»
08.00, **17.30**, **00.00** Скетч-шоу «6 КАДРОВ»
08.30 Т/с «ВОРОНИНЫ»
09.00 Make-over шоу «УСПЕТЬ ЗА 24 ЧАСА»
10.00, **19.00** Т/с «ЛУНА»
11.00 Х/ф «УЧИТЕЛЬ ГОДА»
13.10 Т/с «ЕРАЛАШ»
13.30, **20.00** Т/с «ПОСЛЕДНИЙ ИЗ МАГИКЯН»
15.00, **03.00** Реалити-шоу «ТЫ НАМ ПОДХОДИШЬ»
16.00 Т/с «НОВОСТИ»
17.00, **04.30** «ЛОВИ МОМЕНТ»
18.00, **23.30** Т/с «АНЖЕЛИКА»
21.10 Х/ф «РЫЖИЙ ПЕС»
23.05, **05.00** Скетч-шоу «ДАЕШЬ МОЛОДЕЖЬ»
00.30, **05.30** «ДУРАКИ И ДОРОГИ»
01.00 Т/с «90210: НОВОЕ ПОКОЛЕНИЕ»

RTVi

06.00 «МУЛЬТФИЛЬМЫ»
07.00 Х/ф «ПРИКЛЮЧЕНИЯ В ГОРОДЕ, КОТОРОГО НЕТ»
08.30, **15.30**, **23.00** Авторская программа Виктора Топаллера «АМЕРИКАНСКИЙ ЛИКБЕЗ»
09.00, **16.00** Т/с «КАТЕРИНА-2. ВОЗВРАЩЕНИЕ ЛЮБВИ»
10.00 «ТАЙМ-КОД»
11.00 Х/ф «ПОСЛЕДНИЙ УИК-ЭНД»
12.30 «РУССКИЙ АКЦЕНТ»
13.00 Т/с «СЕКРЕТНАЯ СЛУЖБА ЕГО ВЕЛИЧЕСТВА». 10 с. «Пистолет Морозова»
14.00, **20.00**, **23.30** Т/с «ЗАЩИТА»
15.00, **00.30** Д/ф «НЕИЗВЕСТНАЯ ПЛАНЕТА»
17.00, **19.00**, **22.00** «СЕЙЧАС В МИРЕ»
17.08, **19.08**, **22.25**, **04.00** «ОСОБОЕ МНЕНИЕ»
18.00, **05.00** Т/с «СЕКРЕТНАЯ СЛУЖБА ЕГО ВЕЛИЧЕСТВА». 11 с. «Последний сеанс»
21.00, **01.00** Т/с «ЖИТЬ СНАЧАЛА»
02.00 Х/ф «СВОБОДНАЯ ОТ МУЖЧИН»

Discovery

06.00, **08.55**, **13.55**, **19.20** Как это сделано?
06.25, **08.30**, **13.30** Как это устроено? Флаги и пианино
06.50, **09.20** Гармония и хаос: Информация
07.40, **11.50** В погоне за классикой: Путешествие Уэйна на Амелия-Айленд
10.10, **10.35**, **16.00**, **16.25** Охотники за складами
11.00, **23.00**, **05.13** Ванная под ключ: Три поколения и жилье холостяка
12.40, **04.25** Портер-Ридж: По рукам или как?
13.05, **04.49** Портер-Ридж: Гром в холмах
14.20, **03.38** Быстрые и громкие: Суета с драгстером
15.10, **01.00** Великий махинатор: Италия
16.50 Через магию к звёздам
17.40 И снова не пытайтесь повторить: Самые мощные взрывы
18.30 Инженерные просчеты: работа над ошибками
19.45 Как это устроено? Масляные лампы и ментоловые шоколадные конфеты
20.10 Уйти от погони: Мексика
21.00 В поисках сокровищ: змеиный остров
22.00 Стать мужчиной
00.00 Top Gear
02.00 Молниеносные катастрофы
02.25 Настоящие аферисты
02.50 Охотники за реликвиями: Битва за Бетси
03.14 Охотники за реликвиями: Награда за риск

Animal Planet

06.00, **13.55**, **02.00**, **05.36** Мода для собак из Беверли-Хиллз: Придется стричь и дальше
06.25 Адская кошка: Упитанный Элвис
07.15, **16.50** Акулы-ниндзя
08.05 Дома на деревьях: Любовь витает в воздухе
08.55, **14.20** Аквариумный бизнес: Лагерь юрского периода
09.45, **15.10** Адская кошка: Психологическая несовместимость
10.35, **04.49** Дома на деревьях: Пивная на верхушке
11.25, **16.00** Плохой пёс: Озорники от рождения
12.15, **17.40** На свободу с питбулем: Окончательный приговор
13.05, **18.30**, **03.14** Братья по трясине: Непримерное поведение
13.30, **18.55**, **03.38** Братья по трясине: Гром гремит, крокодил летит
19.20, **04.01** Аквариумный бизнес: Путеводная звезда в фитнесе
20.10, **02.25** Кубинская акула
21.00, **01.00** Ветеринар Бондай Бич
22.00 Доминик Монаган и дикие существа
23.00 Укротители аллигаторов
00.00, **00.30** Шамвари: жизнь на воле

Sci-Fi

06.00, **06.45**, **13.30**, **14.15**, **00.00**, **00.45** Звездные врата
07.30, **21.00**, **02.15** Древние
08.15, **12.45**, **20.15** Остаться в живых
09.00, **15.00** Однажды в стране чудес
09.45, **15.45** Кислород
10.30, **11.15**, **16.30**, **17.15** Говорящая с призраками
12.00, **19.30**, **03.00** Грань
18.00, **22.30**, **04.30** Тайны Вселенной
18.45, **19.05**, **23.15**, **23.40**, **05.15**, **05.35** Чужие
21.45, **01.30**, **03.45** Дневники вампира

Евроспорт

04.00, **06.00**, **17.45**, **22.30**, **01.30** Теннис
08.00, **20.15**, **00.15** Велоспорт
09.30 Автоспорт
09.45, **14.00**, **14.30**, **01.15** Снукер
12.30, **21.15**, **00.00** Конный спорт
13.30, **23.30** Спорт изнутри
18.45, **22.15** Watts!
18.55 Сокер
19.00 Футбол

Усадьба

06.00 Домик в Америке
06.25 Сад мечты
06.50 Деревянная Россия
07.20 ТОП-10
07.45 Огородные вредители
08.10 Мой любимый сад
09.00, **02.55** Секреты стиля
09.25, **03.20** Безопасность
09.55, **03.45** Старинные русские усадьбы
10.25, **04.15** Мастер
10.50, **01.45** Нескучный вечер
11.05, **15.25**, **05.05** Умный дом
11.30, **02.00**, **05.30** В лесу родилась
12.00 10 самых больших ошибок
12.25 Сравнительный анализ
12.55 Готовимся к зиме
13.10, **21.45** Дачные радости
13.35 Тот, кто ищет
14.00 Мир русской усадьбы
14.30, **23.15** Мир садовода
15.00 Огороды
15.55, **02.25** Мастер-садовод
16.20 Побег из города
16.50, **00.15** Ландшафтный дизайн
17.15 Тихая охота
17.45 Дом, который построил
18.30 Усадьбы будущего
19.00 Городские дачники
19.25 Я фермер
19.55 Проект мечты №145
20.20 Дети на даче
20.45 Итальянские сады с Монти Доном
22.15 Что почем? Эпизод 27
22.30 Клумба на крыше
22.45 Домашняя экспертиза
00.40 Зеленый дом
00.50 Русский сад
01.20 Лучки-пучки
01.35 Цветочные истории
04.40 Бесполезные растения

Союз

00.00 «Творческая мастерская»
00.30 «О спасении и вере»
01.00, **11.05** Документальный фильм
01.55, **04.00**, **05.25**, **10.20**, **12.25**, **14.25**, **16.25**, **18.50**, **21.25**, **23.05** «Мульткалендарь»
02.00 «Читаем Ветхий Завет»
02.30, **09.30** «Православная Брянщина»
02.45 «Комментарий недели»
03.00, **12.30** «Неизведанное Православие»
03.15 «Точка опоры. Беседы с доктором мед. наук, священником Григорием Григорьевым»
03.30, **15.30** «Благовест»
04.05 «В студии - протоиерей Димитрий Смирнов»
04.55, **10.15**, **15.55**, **18.45**, **23.00** «Этот день в истории»
05.00, **07.05** «Утреннее правило»
05.30 «Канон»
06.00 «Доброе слово - утро»
06.15, **07.00**, **08.00**, **08.55**, **10.00**, **11.00**, **12.00**, **13.00**, **14.00**, **15.00**, **16.00**, **16.45**, **18.00**, **18.55**, **20.00**, **21.00**, **21.55** «Союз онлайн»
06.30, **14.30**, **19.00** «Читаем Евангелие вместе с Церковью»
06.40, **14.40**, **19.10** «Читаем апостол»
06.50, **14.50**, **19.20** «Церковный календарь»
07.30 «Отчий дом»
07.45, **10.30**, **23.30** «Первосвятитель»
08.05, **21.30** «Читаем Добротолюбие»
08.30 «Я верю»
09.00, **15.15** «Преображение»
09.45, **15.05** «У книжной полки»
10.25 «Песнопения для души»
10.45, **23.45** «Открытая Церковь»
12.05, **14.05**, **16.05**, **18.05**, **22.00** «Новости»
12.45 «Купелька»
13.15 «Православный календарь»
13.30 «Доброе слово - день»
16.30 «Свет невечерний»
17.00 «Плод веры»
17.30 «Телевизионное епархиальное обозрение»
19.30 «Доброе слово - вечер»
19.45 «В гостях у Дуняши»
20.05 «Беседы с батюшкой»
21.05, **23.10** «Вечернее правило»

Белсат

07.00, **10.40** ПраСвет
07.35, **11.20** Зона «Свабоды»
08.15 Арменія
08.40 Гонар гораду
09.35 Загадкі беларускай гісторыі: Падземнае Берасце
09.50, **17.45** Мова нанова: Вёска:
10.15 Эксперт
12.00 Невядомая Беларусь: Універсітэт Каліноўскага, д/ф
12.45 Апошнія дні СССР
13.40, **22.30** Кінаклуб: «Гісторыя з каралямі»
13.50, **22.40** Гісторыя з каралямі
15.50 Сведкі: Каляды
16.00 Mad Men
16.50 Схаванае багацце Пуціна
18.10 Беларусы ў Польшчы
18.30, **19.30**, **00.40** Студыя «Белсат»
18.40 Форум
21.00 Аб'ектыў
21.40 Асабісты капітал
22.00 Рэмарка

Охота и рыбалка

06.00 Мой мир - рыбалка
06.30, **22.55** Советы бывалых
06.45 Впервые на рыбалке
07.10 Охотничьи меридианы
07.40 Рыбалка без границ
08.05 Приключения рыболова
08.35, **05.30** Следопыт
09.00, **01.55** «Радзишевский и К»
09.25, **15.05**, **23.35**, **02.25** Водный мир
09.55, **03.45** Охота по-американски
10.15 Нахлыст на разных широтах
10.45, **04.35** Морская охота
11.15, **05.05** Трофеи
11.40 Дело вкуса
11.55 Универсальный фидер
12.20 Прикладная ихтиология
12.50, **20.50** Оружейные дома мира
13.15 Экстремальная охота в Монголии
14.10 Морская подводная охота
14.40, **22.30** Планета рыбака
15.35 Рыболовные горизонты
16.00, **01.30**, **02.50** На охотничьей тропе
16.25, **00.25** Особенности охоты на Руси
16.55 Король реки
17.20 По следам Хемингуэя
17.50 Планета охотника
18.20, **00.00** Рыбалка за рыбалкой
18.45 Охотничье оружие
19.00 Сезон охоты
19.30 Боб Надд
19.55 Большой троллинг
20.20 Рыбалка с Нормундом Грабовскисом
21.15 Африканское сафари
21.45 Новинки с выставки
22.00 Сомы Европы
23.10 Охота и рыбалка в Якутии
00.55 Один день на рыбалке
01.15 Охотничьи традиции и этика
03.20 Как охотились наши деды
04.10 Нахлыст

15 сентября ВТОРНИК

Беларусь 1
06.00, **07.20**, **08.15** Доброе утро, Беларусь!
07.00, **08.00**, **09.00**, **12.00**, **15.00**, **19.00**, **00.15** Новости
07.05, **08.05** Новости экономики
07.10, **08.10**, **23.35** Зона Х
09.10, **22.00** Т/с «След»
10.00, **13.00**, **16.00** 90 секунд
11.05, **20.00** Х/ф «Любопытная Варвара 3»
12.10 Т/с «Семейные мелодрамы-5»
13.10 День в большом городе
14.05 Т/с «Девичья охота»
15.15, **18.40** Новости региона
15.25, **00.45** Х/ф «Выхожу тебя искать 2»
16.35 «Семейные мелодрамы-5»
17.40 Белорусское времечко
19.30 Выступления кандидатов в Президенты Республики Беларусь
21.00 Панорама
23.55 Сфера интересов
00.30 День спорта

ОНТ
06.00, **08.30**, **09.00**, **11.00**, **13.00**, **16.00**, **18.00**, **20.30** Наши новости
06.05 ОНТ представляет
09.05 «Жить здорово!»
10.25 «Контрольная закупка»
11.05, **13.05**, **16.15**, **18.15**, **21.00** Новости спорта
11.10 «Фазенда»
11.55 «Модный приговор»
13.10 «Мужское/Женское»
14.10 «Наедине со всеми»
15.05, **16.20** «Время покажет»
16.50 «Давай поженимся!»
18.20 Т/с «Одноклассники»
18.50 «Пусть говорят»
20.00 «Время»
21.05 Т/с «Лучше не бывает»
23.05 Х/ф «Отголоски прошлого»
01.05 Ночные новости

Беларусь 2
07.00 Телеутро
09.00, **21.30** Телебарометр
09.05, **16.05** «Орел и Решка»
10.00 Д/ф «Экстрасенсы-детективы»
10.55 «Понять и обезвредить»
11.30 Белорусская кухня
12.25, **17.55** Х/ф «Встречное течение»
13.25, **00.50** Т/с «Кости»
14.20, **19.05** Т/с «Не родись красивой»
17.00, **01.35** «Пин_код»
20.55 Тело человека
21.35 Спортлото 6 из 49, КЕНО
21.45, **23.45** Футбол

СТВ
06.00, **07.30**, **10.30**, **13.30**, **16.30**, **19.30**, **22.30** «24 часа»
06.10, **17.25** «Минщина»
06.20, **07.45** «Утро. Студия хорошего настроения»
07.40, **20.10**, **22.55** «СТВ-спорт»
08.30 Х/ф «ПОВОДЫРЬ»
10.15 «Дальние родственники»
10.40 Т/с «Солдаты 9»
11.35 «Семейные драмы»
12.30 «Не ври мне!»
13.50 «Наше дело»
14.05 «Пища богов»
14.45, **23.40** Т/с «Меч»
16.50 «Центральный регион»
17.35 «Званый ужин»
18.35 «Тайны нашей планеты»
20.00 «Столичные подробности»
20.15 «Территория заблуждений с Игорем Прокопенко»
21.55 «Смотреть всем!»
23.00 «Простые вопросы»
23.20 «Автопанорама»

Беларусь 3
07.20 «Дабраранак»
07.50, **14.50**, **18.50**, **00.55** «Калейдаскоп»
08.00, **19.00** Х/ф «Канвой PQ 17»
09.45, **17.20** Х/ф «На дне»
11.15 «Святло далёкай зоркі»
11.40 «Паўлінка»
12.55 Х/ф «Аптымістычная трагедыя»
15.00 Х/ф «Там, у нас»
16.15 «Падмененная каралева»
20.45 «Калыханка»
21.05, **00.05** «Дыя@блог»
21.30 «Ад'ютант яго правасхадзіцельства»
00.30 «У гасцях у Барыса Аверына»

РТР-Беларусь
07.00 «Утро России»
11.00, **14.00**, **17.00**, **20.00** ВЕСТИ
11.35 «Вся Россия»
12.30 Х/ф «Три дня в Москве»
13.50, **16.50**, **19.50**, **23.00** Новости - Беларусь
14.30 «О самом главном»
15.30 «Прямой эфир»
17.30 Анна Ковальчук в детективном телесериале «Тайны следствия»
19.10, **20.55** Т/с «Склифосовский»
22.00, **23.10** Т/с «Неподкупный»

НТВ-Беларусь
06.00 «НТВ утром»
07.10, **08.05** Т/с «Лесник»
08.00, **10.00**, **13.00**, **16.00**, **19.00** «Сегодня»
09.05 «Утро с Юлией Высоцкой»
10.20 Т/с «Возвращение Мухтара. Новые серии»
12.00 «Суд присяжных»
13.15 «Суд присяжных. Окончательный вердикт»
14.20 Обзор
14.40 «Дело вкуса»
16.20 Т/с «Улицы разбитых фонарей»
17.55 «Говорим и показываем»
19.40 Т/с «Шеф. Новая жизнь»
21.20 Х/ф «Лютый»
23.10 «Анатомия дня»
23.40 Т/с «Знаки судьбы-2»

Беларусь 5
07.15, **07.50**, **00.45** PRO спорт.
07.30 Спорт-микс.
08.05 Футбол. Обзор тура.
09.00 Время футбола.
09.45 Хоккей. КХЛ. Спартак (Москва) - Динамо (Минск).
11.35 Футбол. Вест Хэм - Ньюкасл.
13.50 Греко-римская борьба. Чемпионат мира. Финалы.
15.55 Хоккей. Чемпионат Беларуси. Юность (Минск) - Металлург (Жлобин).
17.50 Гандбол. SEHA-лига. Зомимак (Струмица, Македония) - БГК им. Мешкова.
19.20 Футбол. БАТЭ - Шахтер (Солигорск).
21.10 Спорт-кадр.
21.40 Футбол. Лига чемпионов УЕФА. Онлайн игрового дня.
23.50 Европейский покерный тур.

ТВ3
06.00 М/ф
08.00 «Доктор И...»
08.30, **19.05**, **01.25** Т/с «Запретная любовь»
09.35, **03.50** Д/с «Судебные страсти»
10.25, **04.40** Д/с «По делам несовершеннолетних»
11.20 Д/с «Дело Астахова»
12.15 Д/с «Секреты экстрасенсов»
13.10, **18.05** Т/с «Тайны следствия»
14.10, **02.55** «Простые сложности»
14.40, **22.55** «Звездные истории»
15.35, **05.30** «Нераскрытые тайны»
16.10 «Откровенный разговор с Еленой Дмитриевой»
17.05, **21.55** Т/с «Марьина роща»
20.55, **00.40** Т/с «Дорога на остров Пасхи»
23.50 Т/с «Секретные материалы»

Кино Плюс
07.00, **19.00** Х/ф «АНОНИМНЫЕ РОМАНТИКИ»
08.30, **02.30** Х/ф «АГЕНТ ХАМИЛТОН: В ИНТЕРЕСАХ НАЦИИ»
10.30, **04.30** Х/ф «СЧАСТЛИВЫ ВМЕСТЕ»
12.30 Х/ф «БЕГИ»
14.30 Х/ф «МУЖЧИНА С ГАРАНТИЕЙ»
15.55 Х/ф «СЕЗОН УБИЙЦ»
17.25 Йоханн Урб, Ирина Буческу, Пол Кэмпбелл, а также Дин Стокуэлл в приключенческом фильме «РЖАВАЯ СТАЛЬ»
20.30 Вэй Чжао, Чень Кун, Джейси Чан, а также Витас в историческом боевике «МУЛАН»
22.30 Х/ф «ГРИНГО»
00.30 Х/ф «27 УКРАДЕННЫХ ПОЦЕЛУЕВ»

Дом Кино
04.10, **14.30** Т/с «Адъютанты любви»
05.50 Х/ф «Бархатный сезон»
07.35 Х/ф «Верные друзья»
09.25 Х/ф «Неуловимая четверка»
11.45, **02.30** Х/ф «Вызов» 3, 4 с.
13.30, **01.30** Х/ф «Следствие ведут знатоки. Десять лет спустя: Третейский судья»
16.20 Х/ф «Срочно... Секретно... Губчека»
18.00 Х/ф «Жили три холостяка»
20.20 Х/ф «Перекрёсток»
22.15 Х/ф «Мышеловка»
23.50 Золото «Мосфильма»

ТВ 21
10.00, **18.00**, **02.00** Сердце мое - Астана
11.55, **19.55**, **03.55** Трое
13.25, **21.25**, **05.25** Мафиоза
14.20, **22.20**, **06.20** Далида -
16.15, **00.15**, **08.15** Опасная иллюзия

МИР
09.00 «Общий интерес»
09.30, **01.10** Х/ф «Дамское танго»
11.10 Х/ф «Курортный туман»
13.00, **16.00**, **19.00**, **22.05**, **23.10** Новости
13.20, **02.50** Д/с «Давайте разберемся!»
14.15, **03.45** Т/с «Мужчина во мне»
16.20, **05.25** Д/с «Другой мир»
16.50 Д/с «Земля. Территория загадок»
17.20 Т/с «Безмолвный свидетель»
19.25 Т/с «Остров ненужных людей»
22.15 Ток-шоу «Слово за слово»
23.25 Х/ф «Удиви меня»

ТВ 1000
06.00 Северная страна
08.10 Мех: Воображаемый портрет Дианы Арбус
10.10 Я - Сэм
12.20 Мисс Конгениальность II: прекрасна и опасна
14.15 Сотовый
16.00 Квартет
18.00 Призрачный гонщик
20.00 Мария-Антуанетта
22.00 Бурлеск
00.00 Хороший немец
02.00 Два дня в Париже
04.00 Два дня в Нью-Йорке

Viasat Explorer
06.00 Машины с того света
06.50, **12.15**, **02.50** Интенсивный курс Ричарда Хаммонда
07.45, **13.10**, **15.05**, **19.50**, **03.40** Не пытайтесь повторить это дома!
08.05, **14.15**, **14.40**, **19.00**, **19.25**, **22.30**, **22.55** Как это устроено?
08.30, **13.55**, **23.20**, **04.05** Демонтаж
08.50, **16.40**, **21.00**, **21.20**, **00.45** Торги по-крупному
09.15, **10.00** Мегаперевозчики
10.45 Самые разрушительные ураганы
11.30, **02.05** Почему разбиваются самолеты
13.35 Нация и инновации
15.30, **05.25** Подлежит уничтожению!
15.55, **01.15** Второй шанс в жизни
17.00, **20.15**, **20.35**, **00.25** Переезд вместе с домом
17.25, **23.40** Уникальные дома из дерева
18.10 Простые предметы изнутри
21.45 В поисках газа
04.25 Один на один с дикой природой

Viasat History
07.00, **12.30**, **03.25** Команда времени
07.50 Великое железнодорожное путешествие по Европе
08.50, **01.40** Тайная война
09.45 В поисках библейской истины
10.40, **17.15**, **04.15** Музейные тайны
11.30, **18.05** Восток - Запад: путешествия из центра мира
13.20, **05.00** Ферма в годы войны
14.25 Воссоздавая историю
15.25, **02.35** Длинные тени Первой мировой войны
16.20, **23.55** Охотники за мифами
19.05 История христианства
20.05 Трагическая судьба российских царевен
21.10 Загадочные авиакатастрофы ВОВ
22.00, **06.05** Мрачное обаяние Адольфа Гитлера
22.55 Катастрофа европейского еврейства
00.50 Спецназ древнего мира

ТВ 1000 Русское кино
06.20 Пиры Валтасара, или ночь со Сталиным
08.05 Вы не оставите меня
10.10 С 8 марта, мужчины! Россия, Беларусь, романтическая комедия, 2014 г.
12.00 Танец Дели
13.40 Анна и командор
15.10 Исключение из правил
16.50 Домик в сердце
18.30 Жених по объявлению
20.20 ПРЕМЬЕРА
21.55 Weekend
23.35 Класс коррекции
01.10 Бумеранг
02.55 Олеся
04.20 Кромовъ

РЕТРоТВ
06.00, **12.00**, **18.00**, **00.00** Намедни 1961 г.
06.50 Следствие ведут ЗнаToKи
08.25, **18.45**, **22.20**, **05.45**, **05.50**, **05.55** Музыкальная история
08.30, **03.45** Кинопанорама
10.00 Новый кинотеатр «Парадизо»
12.45 Аншлаг? Аншлаг! Выпуск №16
14.10 Года Чаплина
14.20 Дискотека 80-х 3D
15.45 Есения
18.50 Старая, старая сказка
20.25 Два часа с бардами
22.25 Моя дорогая секретарша
00.50, **02.20** Белый Бим Черное ухо

ВТВ
06.00, **06.30**, **06.00** Музыкальный блок «PLAY»
07.00 М/ф «СМЕШАРИКИ»
07.30, **14.30**, **04.00** Скетч - шоу «ОДНА ЗА ВСЕХ»
08.00, **17.30**, **00.00** Скетч-шоу «6 КАДРОВ»
08.30 Т/с «ВОРОНИНЫ»
09.00, **18.00**, **23.30** Т/с «АНЖЕЛИКА»
10.00, **19.00** Т/с «ЛУНА»
11.00 Х/ф «РЫЖИЙ ПЕС»
12.50 Т/с «ЕРАЛАШ»
13.30, **20.00** Т/с «ПОСЛЕДНИЙ ИЗ МАГИКЯН»
15.00, **03.00** Реалити-шоу «ТЫ НАМ ПОДХОДИШЬ»
16.00 Т/с «НОВОСТИ»
17.00, **04.30** «ЛОВИ МОМЕНТ»
21.10 Х/ф «КРАСОТКИ»
23.05, **05.00** Скетч-шоу «ДАЕШЬ МОЛОДЕЖЬ»
00.30, **05.30** «ДУРАКИ И ДОРОГИ»
01.00 Т/с «90210: НОВОЕ ПОКОЛЕНИЕ»

RTVi
06.00, **17.08**, **19.08**, **22.25**, **04.00** «ОСОБОЕ МНЕНИЕ»
07.00 «МУЛЬТФИЛЬМЫ»
08.00, **17.00**, **19.00**, **22.00** «СЕЙЧАС В МИРЕ»
08.30, **15.30**, **23.00** Авторская программа Виктора Топаллера «АМЕРИКАНСКИЙ ЛИКБЕЗ»
09.00, **16.00** Т/с «КАТЕРИНА-2. ВОЗВРАЩЕНИЕ ЛЮБВИ»
10.00, **21.00**, **01.00** Т/с «ЖИТЬ СНАЧАЛА»
11.00 Х/ф «СВОБОДНАЯ ОТ МУЖЧИН»
13.00 Т/с «СЕКРЕТНАЯ СЛУЖБА ЕГО ВЕЛИЧЕСТВА». 11 с. «Последний сеанс»
14.00, **20.00**, **23.30** Т/с «ЗАЩИТА»
15.00, **00.30** Д/ф «НЕИЗВЕСТНАЯ ПЛАНЕТА»
18.00, **05.00** Т/с «СЕКРЕТНАЯ СЛУЖБА ЕГО ВЕЛИЧЕСТВА». 12 с. «Последний сеанс»
02.00 Х/ф «МООНЗУНД» 1 с.

Discovery
06.00, **08.55**, **13.55**, **19.20** Как это сделано?
06.25, **08.30**, **13.30** Как это устроено? Масляные лампы и ментоловые шоколадные конфеты
06.50, **09.20** Портер-Ридж: По рукам или как?
07.15, **09.45** Портер-Ридж: Гром в холмах
07.40, **11.50** Быстрые и громкие: Суета с драгстером
10.10, **16.00** Охотники за реликвиями: Битва за Бетси
10.35, **16.25** Охотники за реликвиями: Награда за риск
11.00, **05.13** Рыбацкие легенды Якуба Вагнера: Техас
12.40, **13.05**, **04.25**, **04.49** Что было дальше?
14.20, **03.38** Коллекционеры авто: Миндальный король
15.10, **15.35**, **01.00**, **01.30** Махинаторы: Mazda MX5 -
16.50 Стать мужчиной
17.40 В поисках сокровищ: змеиный остров
18.30 Уйти от погони: Мексика
19.45 Как это устроено? Вёдра для льда и искусственные части скелета
20.10 Идрис Эльба: без тормозов: Высший пилотаж
21.00 Мотореставрация: Под чутком руководством
22.00 Уличные гонки: Техасские разборки
23.00, **02.50** Сокровища из кладовки
00.00 Top Gear
02.00 Молниеносные катастрофы
02.25 Настоящие аферисты

Animal Planet
06.00, **13.55**, **02.00**, **05.36** Мода для собак из Беверли-Хиллз: Жизнь как мечта
06.25 Адская кошка: Психологическая несовместимость
07.15, **16.50** Кубинская акула
08.05 Дома на деревьях: Пивная на верхушке
08.55, **14.20** Аквариумный бизнес: Путеводная звезда в фитнесе
09.45, **15.10** Адская кошка: Без счастливой развязки
10.35, **04.49** Дома на деревьях: Ирландский коттедж в кельтском стиле
11.25, **16.00** Плохой пёс: Собаки-примадонны и коты-взломщики
12.15, **17.40** Полиция Майами: отдел по защите животных: Зверинец в Майами
13.05, **18.30**, **03.14** Братья по трясине: Самец-призер
13.30, **18.55**, **03.38** Братья по трясине: Завтрак в постель
19.20, **04.01** Аквариумный бизнес: Нигири и НБА
20.10, **02.25** Летающие челюсти: прогулка с белыми акулами
21.00, **01.00** Золтан - повелитель стаи
22.00 Братья по трясине: В Техасе все больше
22.30 Братья по трясине: Шеи длинные, но времени мало
23.00 Укротители аллигаторов: Укротитель в нокауте
00.00, **00.30** Шамвари: жизнь на воле

Sci-Fi
06.00, **06.45**, **13.30**, **14.15**, **00.00**, **00.45** Звездные врата
07.30, **21.00**, **02.15** Древние
08.15, **12.45**, **20.15** Остаться в живых
09.00, **15.00** Однажды в стране чудес
09.45, **15.45** Кислород
10.30, **11.15**, **16.30**, **17.15** Говорящая с призраками
12.00, **19.30**, **03.00** Грань
18.00, **22.30**, **04.30** Тайны Вселенной
18.45, **19.05**, **23.15**, **23.40**, **05.15**, **05.35** Чужие
21.45, **01.30**, **03.45** Дневники вампира

Евроспорт
04.00, **08.00**, **09.30**, **14.30**, **21.45**, **23.30** Снукер
06.00, **17.45** Футбол
07.15, **21.30**, **03.30** Watts!
07.30, **00.00** Спорт изнутри
12.30, **20.00** Теннис
13.30, **19.00**, **02.30** Велоспорт
17.30 Конный спорт
21.00 Все виды спорта
23.55 Спорт&Ко
00.05, **00.30** Автоспорт
01.00 Мотокросс
01.30 Рестлинг

Усадьба
06.00, **15.00** 10 самых больших ошибок
06.25 Сравнительный анализ
06.55 Готовимся к зиме
07.10, **18.45** Дачные радости
07.35 Тот, кто ищет
08.00 Мир русской усадьбы
08.30, **19.55** Мир садовода
09.00, **02.55** Миллион на чердаке
09.25, **03.20** Безопасность
09.55, **03.45** Старинные русские усадьбы
10.20, **04.15** Сельсовет
10.35, **04.25** Что почем? Эпизод 14
10.50, **01.45** Быстрые рецепты
11.05, **15.25**, **05.10** Умный дом
11.30, **05.35** Террасы и беседки от Джейми Дьюри
11.55 Побег из города
12.20, **19.30** Ландшафтный дизайн
12.50 Тихая охота
13.20 Дом, который построил
14.05 Усадьбы будущего
14.30 Городские дачники
15.55, **02.25** Мастер-садовод
16.20 Я фермер
16.50 Проект мечты №145
17.15 Дети на даче
17.45 Итальянские сады с Монти Доном
19.15 Что почем? Эпизод 27
20.55 Зеленый дом
21.05 Беспокойное хозяйство
21.30 Высший сорт
21.45 Травовед
22.00 Мегабанщики
22.30 Клумба на крыше
22.45 Домик в Америке
23.10 Сад мечты
23.40 Деревянная Россия
00.05 ТОП-10
00.30 Огородные вредители
01.00 Мой любимый сад
02.00 Секреты стиля
04.40 Бесполезные растения

Союз
00.00 «Лекции в Московской Духовной академии»
01.00, **11.05** Документальный фильм
01.55, **04.00**, **05.25**, **10.20**, **12.25**, **14.25**, **16.25**, **18.50**, **21.25**, **23.05** «Мульткалендарь»
02.00 «Я верю»
02.30 «Вестник Православия»
02.45 «Символ веры»
03.00, **16.30** «По святым местам»
03.15, **23.45** «Кулинарное паломничество»
03.30, **15.30** «Да любите друг друга!»
04.05, **20.05** «Беседы с батюшкой»
04.55, **10.15**, **15.55**, **18.45**, **23.00** «Этот день в истории»
05.00, **07.05** «Утреннее правило»
05.30 «Преображение»
06.00 «Доброе слово - утро»
06.15, **07.00**, **08.00**, **08.55**, **10.00**, **11.00**, **12.00**, **13.00**, **14.00**, **15.00**, **16.00**, **16.45**, **18.00**, **18.55**, **20.00**, **21.00**, **21.55** «Союз онлайн»
06.30, **14.30**, **19.00** «Читаем Евангелие вместе с Церковью»
06.40, **14.40**, **19.10** «Читаем апостол»
06.50, **14.50**, **19.20** «Церковный календарь»
07.30 «Град Креста»
07.45, **10.30**, **23.30** «Первосвятитель»
08.05, **21.30** «Нравственное богословие»
08.30 «Глаголь»
09.00 «Беседы с Владыкой Павлом»
09.30 «Слово истины»
09.45, **15.05** «У книжной полки»
10.25, **10.45** «Песнопения для души»
12.05, **14.05**, **16.05**, **18.05**, **22.00** «Новости»
12.30 «О земном и небесном»
12.45 «Слово»
13.15 «Хранители памяти»
13.30 «Доброе слово - день»
15.15 «Обзор прессы»
17.00 «Мысли о прекрасном»
17.30 «Митрополия»
19.30 «Доброе слово - вечер»
19.45 «В гостях у Дуняши»
21.05, **23.10** «Вечернее правило»

Белсат
07.00, **08.00**, **12.40**, **13.40**, **18.30**, **19.30**, **00.25** Студыя «Белсат»
07.10, **12.50** Форум
10.10, **15.55** Асабісты капітал
10.30, **16.15** Рэмарка
10.55 Гісторыя пад знакам Пагоні
11.00 Побач з раем
16.45 Ратаўнікі, серыял
17.30 Эксперт
18.00 Відзьмо-невідзьмо
19.00 Рэпартэр
21.00 Аб'ектыў
21.45 Два на два
22.15 Не абмежаваны магчымасцямі, рэпартаж
22.35 Схаванае багацце Пуціна
23.30 Гонар гораду

Охота и рыбалка
06.00 Дело вкуса
06.15 Универсальный фидер
06.40 Прикладная ихтиология
07.10, **17.50** Оружейные дома мира
07.40 Экстремальная охота в Монголии
08.35 Морская подводная охота
09.00, **01.55** «Радзишевский и К»
09.25, **15.05**, **02.25** Водный мир
09.55, **03.45** Охота по-американски
10.15 Охота с луком
10.45, **04.35** Рыбалка в Нижнем Прикамье
11.15, **05.05** Морская охота
11.40 Особенности охоты на Руси
12.10 Король реки
12.35 По следам Хемингуэя
13.05, **19.55** Планета охотника
13.30 Рыбалка за рыбалкой
13.55 Охотничье оружие
14.10 Сезон охоты
14.40, **22.30** Нахлыст на разных широтах
15.35 Трофеи
16.05, **02.50** Оружейный клуб
16.30 Боб Надд
16.55 Большой троллинг
17.20 Рыбалка с Нормундом Грабовскисом
18.15 Африканское сафари
18.45, **21.50** Новинки с выставки
19.00 Сомы Европы
19.30 Охота в Восточной Пруссии
20.25 Речные тайны
21.20 Поплавочный практикум
22.05 На охотничьей тропе
23.00 Мой мир - рыбалка
23.25 Советы бывалых
23.40 Впервые на рыбалке
00.05 Охотничьи меридианы
00.35 Рыбалка без границ
01.05 Приключения рыболова
01.30, **05.30** Следопыт
03.20 Уральская рыбалка
04.10 Нахлыст

16 сентября СРЕДА

Беларусь 1

06.00, **07.20**, **08.15** Доброе утро, Беларусь!
07.00, **08.00**, **09.00**, **12.00**, **15.00**, **19.00**, **23.55** Новости
07.05, **08.05** Новости экономики
07.10, **08.10**, **23.35** Зона Х
09.10, **22.00** Т/с «След»
10.00, **13.00**, **16.00** 90 секунд
11.05, **20.00** Х/ф «Любопытная Варвара 3»
12.10, **16.35** Т/с «Семейные мелодрамы-5»
13.10 День в большом городе
14.05 Т/с «Девичья охота»
15.15, **18.40** Новости региона
15.25, **00.25** Х/ф «Выхожу тебя искать 2»
17.40 Белорусское времечко
19.30 Выступления кандидатов в Президенты Республики Беларусь
21.00 Панорама
21.45 Актуальное интервью
00.15 День спорта

ОНТ

06.00, **08.30**, **09.00**, **11.00**, **13.00**, **16.00**, **18.00**, **20.30** Наши новости
06.05 ОНТ представляет
09.05 «Жить здорово!»
10.25 «Контрольная закупка»
11.05, **13.05**, **16.15**, **18.15**, **21.00** Новости спорта
11.10 «Фазенда»
11.55 «Модный приговор»
13.10 «Мужское/Женское»
14.10 «Наедине со всеми»
15.05, **16.20** «Время покажет»
16.50 «Давай поженимся!»
18.20 Т/с «ЗАГС»
18.50 «Пусть говорят»
20.00 «Время»
21.05 Т/с «Лучше не бывает»
23.05 Х/ф «Отчаянная домохозяйка»
00.50 Ночные новости

Беларусь 2

07.00 Телеутро
09.00, **21.30** Телебарометр
09.05, **16.05** «Орел и Решка»
10.00 «Познавательно-развлекательная программа «Разрушители мифов»
11.00 «Понять и обезвредить»
11.30 Белорусская кухня
12.30, **17.55** Х/ф «Встречное течение»
13.25, **00.55** Т/с «Кости»
14.20, **19.05** Т/с «Не родись красивой»
17.00, **01.40** «Пин_код»
20.55 Тело человека
21.35 Спортлото 5 из 36, КЕНО
21.45, **23.45** Футбол

СТВ

06.00, **07.30**, **10.30**, **13.30**, **16.30**, **19.30**, **22.30** «24 часа»
06.10, **17.25** «Минщина»
06.20, **07.45** «Утро. Студия хорошего настроения»
07.40, **20.10**, **22.55** «СТВ-спорт»
08.30 Х/ф «НОВЫЕ РОБИНЗОНЫ»
10.15 «Дальние родственники»
10.40 Т/с «Солдаты 9»
11.35 «Семейные драмы»
12.30 «Не ври мне!»
13.50 «Пища богов»
14.45, **23.20** Т/с «Меч»
15.35, **00.10** Т/с «Отблески»
16.50 «Минск и минчане»
17.35 «Званый ужин»
18.35 «Тайны нашей планеты»
20.00 «Столичные подробности»
20.15 Х/ф «ПАРАДОКС»
21.55 «Смотреть всем!»
23.00 «Простые вопросы»
01.00 «Секретные территории»

Беларусь 3

07.20 «Дабраранак»
07.50, **11.30**, **13.55**, **18.50**, **00.50** «Калейдаскоп»
08.00, **19.00** Х/ф «Канвой PQ 17»
09.45, **17.05** Х/ф «Кутузаў»
11.40 «Падмененная каралева»
12.45 Мультфільм
13.25, **00.25** «Святло далёкай зоркі»
14.05, **21.30** «Ад'ютант яго правасхадзіцельства»
16.35 «У гасцях у Барыса Аверына»
20.45 «Калыханка»
21.05, **23.55** «Дыя@блог»

РТР-Беларусь

07.00 «Утро России»
11.00, **14.00**, **17.00**, **20.00** ВЕСТИ
11.35 «Комната смеха»
12.30 Х/ф «Три дня в Москве»
13.50, **16.50**, **19.50**, **23.00** Новости - Беларусь
14.30 «О самом главном»
15.30 «Прямой эфир»
17.30 Анна Ковальчук в детективном телесериале «Тайны следствия»
19.10, **20.55** Т/с «Склифосовский»
22.00, **23.10** Т/с «Чужая милая»
23.50 «Специальный корреспондент»

НТВ-Беларусь

06.00 «НТВ утром»
07.10, **08.05** Т/с «Лесник»
08.00, **10.00**, **13.00**, **16.00**, **19.00** «Сегодня»
09.05 «Утро с Юлией Высоцкой»
10.20 Т/с «Возвращение Мухтара. Новые серии»
12.00 «Суд присяжных»
13.15 «Суд присяжных. Окончательный вердикт»
14.20 Обзор
14.40 «Дело вкуса»
16.20 Т/с «Улицы разбитых фонарей»
17.55 «Говорим и показываем»
19.40 Т/с «Шеф. Новая жизнь»
21.20 Х/ф «Лютый»
23.10 «Анатомия дня»
23.40 Т/с «Знаки судьбы-2»

Беларусь 5

07.00, **07.30**, **23.50** PRO спорт.
07.15 Козел про футбол.
07.45 Спорт-кадр.
08.10 Футбол. Лига чемпионов УЕФА. Обзор игрового дня.
09.10 Футбол. Лига чемпионов УЕФА. Манчестер Сити - Ювентус.
11.05 Хоккей. КХЛ. Спартак (Москва) - Динамо (Минск).
12.55 Футбол. Кристал Пэлас - Манчестер Сити.
14.45 Смешанные единоборства.
16.50 Греко-римская борьба. Чемпионат мира. Финалы.
18.55 Хоккей. КХЛ. Ак Барс (Казань) - Динамо (Минск).
21.10 Футбол. На пути к ЧМ-2018. Видеожурнал.
21.40 Футбол. Лига чемпионов УЕФА. Онлайн игрового дня.

ТВ3

06.00 М/ф
07.25 «Доктор И...»
07.55, **19.00**, **01.15** Т/с «Запретная любовь»
09.25, **03.05** Д/с «Судебные страсти»
10.15, **03.50** Д/с «По делам несовершеннолетних»
11.10 Д/с «Дело Астахова»
12.05 Д/с «Секреты экстрасенсов»
13.00, **18.00** Т/с «Тайны следствия»
14.00, **02.40** «Простые сложности»
14.30, **22.50** «Звездные истории»
15.25, **05.30** «Нераскрытые тайны»
16.00 «Откровенный разговор с Еленой Дмитриевой»
17.00, **21.50** Т/с «Марьина роща»
20.50, **00.30** Т/с «Дорога на остров Пасхи»
23.45 Т/с «Секретные материалы»

Кино Плюс

06.30, **18.30** Х/ф «БЕГИ»
08.30, **02.30** Вэй Чжао, Чень Кун, Джейси Чан, а также Витас в историческом боевике «МУЛАН»
10.30, **04.30** Х/ф «УВИДИМСЯ ЗАВТРА»
12.30 Х/ф «РАЗГАР РОЖДЕСТВА»
14.30 Х/ф «АГЕНТ ХАМИЛТОН: В ИНТЕРЕСАХ НАЦИИ»
16.30 Х/ф «СЧАСТЛИВЫ ВМЕСТЕ»
20.30 Х/ф «Я ОБЪЯВЛЯЮ ВОЙНУ»
22.30 Х/ф «МУЖЧИНЫ НА ГРАНИ»
00.30 Х/ф «ЧЁРНО-БЕЛЫЙ СЕКС»

Дом Кино

04.10, **14.30** Т/с «Адъютанты любви»
05.55 Х/ф «Счастливый рейс»
07.15 Х/ф «Лифт»
08.55 Х/ф «Стряпуха»
10.10 Х/ф «Законный брак»
11.45, **02.30** Х/ф «Вызов» 5, 6 с.
13.30, **01.30** Х/ф «Следствие ведут знатоки. Десять лет спустя: Пуд золота» 1 с.
15.20 Х/ф «О друзьях-товарищах»
17.45 Х/ф «Дорогое удовольствие»
19.15 Х/ф «Белая ночь, нежная ночь...»
21.05 Золото «Мосфильма»
22.45 Х/ф «Счастливая, Женька!»
00.15 Х/ф «Дорога к морю»

ТВ 21

10.00, **18.00**, **02.00** Мой Аттила Марсель
11.50, **19.50**, **03.50** Ромео и Джульетта
13.50, **21.50**, **05.50** Мафиоза
14.45, **22.45**, **06.45** Далида -
16.30, **00.30**, **08.30** У реки

МИР

06.00 Утренний информационный канал «180 минут»
09.00 «Сделано в СССР»
09.30, **01.10** Х/ф «Змеиный источник»
11.15 Х/ф «Удиви меня»
13.00, **16.00**, **19.00**, **22.05**, **23.10** Новости
13.20, **02.55** Д/с «Давайте разберемся!»
14.15 Т/с «Мужчина во мне»
16.20, **05.25** Д/с «Другой мир»
16.50 Д/с «Земля. Территория загадок»
17.20 Т/с «Безмолвный свидетель»
19.25 Т/с «Остров ненужных людей»
22.15 Ток-шоу «Слово за слово»
23.25 Х/ф «Рита»
03.50 Х/ф «Веселые ребята»

ТВ 1000

06.00 Сотовый
07.35 Париж-Манхэттен
08.50 Мисс Конгениальность II: прекрасна и опасна
10.50 Призрачный гонщик
12.50 Кошки-мышки
14.45 Хороший немец
16.30 Мария-Антуанетта
18.30 Путешествие к Центру Земли
20.00 Premiere
22.00 Два дня в Париже
23.40 Два дня в Нью-Йорке
01.00 Выживут только любовники
04.00 Учитель английского

Viasat Explorer

06.00 Машины с того света
06.50, **12.15**, **02.50** Интенсивный курс Ричарда Хаммонда
07.45, **13.10**, **15.05**, **19.50**, **21.00**, **21.20**, **03.40** Не пытайтесь повторить это дома!
08.05, **14.15**, **14.40**, **19.00**, **19.25**, **21.45**, **22.10**, **22.35**, **23.00** Как это устроено?
08.30, **13.55**, **23.25**, **04.05** Демонтаж
08.50, **16.40**, **00.45** Торги по-крупному
09.15, **10.00** Мегаперевозчики
10.45 Самые разрушительные ураганы
11.30, **02.05** Почему разбиваются самолеты
13.35 Нация и инновации
15.30, **05.25** Подлежит уничтожению!
15.55, **01.15** Второй шанс в жизни
17.00, **00.30** Переезд вместе с домом
17.25, **23.45** Уникальные дома из дерева
18.10 Простые предметы изнутри
20.15, **20.35** Нефритовая лихорадка
04.25 Из Ирландии в Сидней любыми средствами

Viasat History

07.00, **12.30**, **03.25** Команда времени
07.50 Великое железнодорожное путешествие по Европе
08.50, **01.30** Тайная война
09.45 Длинные тени Первой мировой войны
10.40, **17.30**, **04.15** Музейные тайны
11.30 Восток - Запад: путешествия из центра мира
13.20, **05.00** Ферма в годы войны
14.25 Трагическая судьба российских царевен
15.30, **02.25** Императрицы Древнего Рима
16.35, **23.45** Охотники за мифами
18.20 Тайны прошлого
19.20 Жизнь во времена Иисуса
20.15 Выдающиеся женщины мировой истории
21.10 Тени средневековья
22.00, **06.05** Святая инквизиция
22.50 Иерусалим
00.40 Великий подвиг шахтеров в Первой мировой войне

ТВ 1000 Русское кино

06.20 Короткие Встречи
08.10 Частное пионерское
10.05 Разговор
11.30 О чём молчат девушки
13.00 Одинокая женщина желает познакомиться
14.40 Околофутбола
16.20 Дубровский
18.40 Двенадцать месяцев
20.20 Диалоги
22.00 Заяц над бездной
23.40 22 минуты
01.10 Нереальная любовь
02.40 Сумасшедшая помощь
04.50 Подземелье ведьм

РЕТРоТВ

06.00, **12.00**, **18.00**, **00.00** Намедни 1961 г.
06.45 Аншлаг? Аншлаг! Выпуск №16
08.10 Года Чаплина
08.20 Дискотека 80-х 3D
09.45 Есения
12.45, **16.20**, **23.45**, **23.50**, **23.55** Музыкальная история
12.50 Старая, старая сказка
14.25 Два часа с бардами
16.25 Моя дорогая секретарша
18.50, **20.20** Белый Бим Черное ухо
21.45 Кинопанорама
00.50 Тень
02.20 Эта неделя в истории
02.50, **03.55** Комедия ошибок
05.00 Свидетель века
05.15 Duke Ellington

ВТВ

06.00, **06.30**, **06.00** Музыкальный блок «PLAY»
07.00 М/ф «СМЕШАРИКИ»
07.30, **14.30**, **04.00** Скетч - шоу «ОДНА ЗА ВСЕХ»
08.00, **17.30**, **00.00** Скетч-шоу «6 КАДРОВ»
08.30 Т/с «ВОРОНИНЫ»
09.00, **18.00**, **23.30** Т/с «АНЖЕЛИКА»
10.00, **19.00** Т/с «ЛУНА»
11.00 Х/ф «КРАСОТКИ»
12.50 Т/с «ЕРАЛАШ»
13.30, **20.00** Т/с «ПОСЛЕДНИЙ ИЗ МАГИКЯН»
15.00, **03.00** Реалити-шоу «ТЫ НАМ ПОДХОДИШЬ»
16.00, **01.00** Т/с «НОВОСТИ»
17.00, **04.30** «ЛОВИ МОМЕНТ»
21.10 Комедийная фантастика «ПРИШЕЛЬЦЫ»
00.30, **05.30** «ДУРАКИ И ДОРОГИ»
05.00 Скетч-шоу «ДАЕШЬ МОЛОДЕЖЬ»

RTVi

06.00, **17.08**, **19.08**, **22.25**, **04.00** «ОСОБОЕ МНЕНИЕ»
07.00 «МУЛЬТФИЛЬМЫ»
08.00, **17.00**, **19.00**, **22.00** «СЕЙЧАС В МИРЕ»
08.30, **15.30**, **23.00** Авторская программа Виктора Топаллера «АМЕРИКАНСКИЙ ЛИКБЕЗ»
09.00, **16.00** Т/с «КАТЕРИНА-2. ВОЗВРАЩЕНИЕ ЛЮБВИ»
10.00, **21.00**, **01.00** Т/с «ЖИТЬ СНАЧАЛА»
11.00 Х/ф «МООНЗУНД» 1 с.
13.00 Т/с «СЕКРЕТНАЯ СЛУЖБА ЕГО ВЕЛИЧЕСТВА». 12 с. «Последний сеанс»
14.00, **20.00**, **23.30** Т/с «ЗАЩИТА»
15.00, **00.30** Д/ф «НЕИЗВЕСТНАЯ ПЛАНЕТА»
18.00, **05.00** Т/с «СТОЛЫПИН... НЕВЫУЧЕННЫЕ УРОКИ»
02.00 Х/ф «МООНЗУНД» 2 с.

Discovery

06.00, **08.55**, **13.55** Как это сделано?
06.25, **08.30**, **13.30** Как это устроено? Вёдра для льда и искусственные части скелета
06.50, **07.15**, **09.20**, **09.45** Что было дальше?
07.40, **11.50** Коллекционеры авто: Миндальный король
10.10 Сокровища из кладовки
11.00, **23.00**, **05.13** Невероятные бассейны: Горный оазис
12.40, **04.25** Наука магии: Лифт смерти
13.05, **04.49** Наука магии: За кадром: вода и мечи
14.20, **03.38** Мятежный гараж: Хот-род 57-го года: живая классика,
15.10, **15.35**, **01.00**, **01.30** Махинаторы: Mercedes Cosworth -
16.00 Охотники за реликвиями: Космические ковбои
16.25 Охотники за реликвиями: Трамплин к победе
16.50 Охотники за реликвиями: На крючке
17.15 Охотники за реликвиями: Фургон и внедорожник
17.40 Охотники за реликвиями: Битва за Бетси
18.05 Охотники за реликвиями: Награда за риск
18.30 Охотники за реликвиями: Сверкающие седла
18.55 Охотники за реликвиями: Веселье в Новом Орлеане
19.20 Охотники за реликвиями: Луизианская покупка
19.45 Охотники за реликвиями: Приключения в Миссури
20.10, **20.35** Склады: битва в Канаде
21.00 Охотники за реликвиями: Стальные нервы
21.30 Охотники за реликвиями: Подземелье и драконы
22.00 Ржавая империя: Удиви меня
00.00 Top Gear
02.00 Молниеносные катастрофы
02.25 Настоящие аферисты
02.50 Экстремальные коллекционеры: Внезапный поворот
03.14 Экстремальные коллекционеры: Вставьте монетку

Animal Planet

06.00, **13.55**, **02.00**, **05.36** Мода для собак из Беверли-Хиллз: Конец главы
06.25 Адская кошка: Без счастливой развязки
07.15, **16.50** Летающие челюсти: прогулка с белыми акулами
08.05 Дома на деревьях: Ирландский коттедж в кельтском стиле
08.55, **14.20** Аквариумный бизнес: Нигири и НБА
09.45, **15.10** Адская кошка: Любовь зла!
10.35, **04.49** Дома на деревьях: Храм приключений
11.25, **16.00** Плохой пёс
12.15, **17.40** Золтан - повелитель стаи
13.05, **18.30**, **03.14** Братья по трясине: Кэзи и крокодил играют в прятки
13.30, **18.55**, **03.38** Братья по трясине: Братство на болотах
19.20, **04.01** Аквариумный бизнес: Как съесть пончик
20.10, **02.25** Бычьи акулы с Найджелом Марвеном
21.00, **21.30**, **01.00**, **01.30** Охотница на змей
22.00 В поисках йети: Бигфут в Джорджии
23.00 Укротители аллигаторов: Две укротительницы друг против друга
00.00, **00.30** Шамвари: жизнь на воле

Sci-Fi

06.00, **06.45**, **13.30**, **14.15**, **00.00**, **00.45** Звездные врата
07.30, **21.00**, **02.15** Древние
08.15, **12.45**, **20.15** Остаться в живых
09.00, **15.00** Однажды в стране чудес
09.45, **15.45** Кислород
10.30, **11.15**, **16.30**, **17.15** Говорящая с призраками
12.00, **19.30**, **03.00** Грань
18.00, **22.30**, **04.30** Тайны Вселенной
18.45, **19.05**, **23.15**, **23.40**, **05.15**, **05.35** Чужие
21.45, **01.30**, **03.45** Дневники вампира

Евроспорт

04.00, **08.00**, **09.30**, **19.30** Снукер
06.00, **13.30**, **18.30** Теннис
07.00, **14.45**, **15.45**, **20.30**, **21.30**, **01.30** Велоспорт
12.30, **13.00** Автоспорт
14.30 Watts!
18.00, **23.00**, **23.05**, **01.00** Все виды спорта
23.10 Конный спорт
23.15, **00.15**, **00.30** Гольф
00.35 Кубок Солхейма
00.40 Парусный спорт
02.30 Спидвей

Усадьба

06.00 Побег из города
06.25, **16.20** Ландшафтный дизайн
06.55 Тихая охота
07.20 Дом, который построил
08.05 Усадьбы будущего
08.30 Городские дачники
09.00, **02.50** Проект мечты №86
09.25, **03.20** Дачная экзотика
09.55, **03.45** Старинные русские усадьбы
10.25, **04.15** Дизайн своими руками
10.50, **01.45** Лучки-пучки
11.05, **15.25**, **05.05** Умный дом
11.30, **05.30** Чудеса, диковины и сокровища
12.00 Я фермер
12.25 Проект мечты №145
12.50 Дети на даче
13.15 Итальянские сады с Монти Доном
14.15, **23.55** Дачные радости
14.45 Что почем? Эпизод 27
15.00 Гвоздь в стену
15.55 Преданья старины глубокой
16.50, **01.15** Мир садовода
17.50 Зеленый дом
18.00 Беспокойное хозяйство
18.25 Высший сорт
18.40 Травовед
18.55 Мегабанщики
19.25 Зеленая аптека
19.55 Старые дачи
20.20 Деревянная Россия
20.45 Мой любимый сад
21.35 Прогулка по саду
22.05 ТОП-10
22.30 Клумба на крыше
22.45 10 самых больших ошибок
23.15 Сравнительный анализ
23.40 Готовимся к зиме
00.25 Тот, кто ищет
00.50 Мир русской усадьбы
02.00 Огороды
02.25 Мастер-садовод
04.40 Бесполезные растения

Союз

00.00 «Лекции в Сретенской Духовной Семинарии»
01.10, **11.05** Документальный фильм
01.55, **04.00**, **05.25**, **10.20**, **12.25**, **14.25**, **16.25**, **18.50**, **21.25**, **23.05** «Мульткалендарь»
02.00 «Церковь и мир»
02.30 «Обзор прессы»
02.45 «Благовест»
03.00 «Всем миром»
03.15 «Скорая социальная помощь»
03.30, **15.30** «Свет миру»
04.05, **20.05** «Беседы с батюшкой»
04.55, **10.15**, **15.55**, **18.45**, **23.00** «Этот день в истории»
05.00, **07.05** «Утреннее правило»
05.30 «Плод веры»
06.00 «Доброе слово - утро»
06.15, **07.00**, **08.00**, **08.55**, **10.00**, **11.00**, **12.00**, **13.00**, **14.00**, **15.00**, **16.00**, **16.45**, **18.00**, **18.55**, **20.00**, **21.00**, **21.55** «Союз онлайн»
06.30, **14.30**, **19.00** «Читаем Евангелие вместе с Церковью»
06.40, **14.40**, **19.10** «Читаем апостол»
06.50, **14.50**, **19.20** «Церковный календарь»
07.30 «По святым местам»
07.45, **10.30**, **23.30** «Первосвятитель»
08.05, **21.30** «Уроки Православия»
08.30 «Дон Православный»
09.00 «Лаврские встречи со священником Анатолием Першиным»
09.30 «Буква в духе»
09.45, **15.05** «У книжной полки»
10.25 «Песнопения для души»
10.45 «Кулинарное паломничество»
12.05, **14.05**, **16.05**, **18.05**, **22.00** «Новости»
12.30 «Символ веры»
12.45 «История Церкви на Урале»
13.15 «Лампада»
13.30 «Доброе слово - день»
15.15 «Град Креста»
16.30 «Слово пастыря»
17.00 «Лекции в Московской Духовной академии»
19.30 «Доброе слово - вечер»
19.45 «В гостях у Дуняши»
21.05, **23.10** «Вечернее правило»
23.45 «Всем миром!»

Белсат

07.00, **08.00**, **12.50**, **13.50**, **18.30**, **19.30**, **00.35** Студыя «Белсат»
07.30, **13.20** Рэпартэр
10.10, **16.05** Два на два
10.45, **16.35** Не абмежаваны магчымасцямі, рэпартаж
11.00, **19.20** Гісторыя пад знакам Пагоні
11.10 Схаванае багацце Пуціна
12.05 Беларусы ў Польшчы
12.25 Кулінарныя падарожжы Робэрта Макловіча
16.55 ГУЛаг (Goulag), д
18.00 Рэмарка
19.00 Асабісты капітал
21.00 Аб'ектыў
21.40 Маю права
22.05 Чорным па белым
22.30 Форум
23.25 Эксперт
23.50 Парадокс, серыял

Охота и рыбалка

06.00, **03.30** Особенности охоты на Руси
06.30 Король реки
06.55 По следам Хемингуэя
07.25, **16.55** Планета охотника
07.55, **21.05** Охотничье оружие
08.10 Сезон охоты
08.35 Рыбалка за рыбалкой
09.00, **01.55** «Радзишевский и К»
09.25, **15.15**, **02.25** Оружейный клуб
09.55, **03.45** Охота по-американски
10.15, **14.45** Планета рыбака
10.45, **04.35** Трофеи
11.15, **19.00**, **05.05** На охотничьей тропе
11.40 Боб Надд
12.05 Большой троллинг
12.30 Рыбалка с Нормундом Грабовскисом
13.00, **00.10** Оружейные дома мира
13.30 Африканское сафари
14.00, **18.45**, **21.45** Новинки с выставки
14.15 Сомы Европы
15.45 Уральская рыбалка
16.10, **02.50** Охота и рыбалка в Якутии
16.25 Охота в Восточной Пруссии
17.20 Речные тайны
18.15 Поплавочный практикум
19.30 Мой мир - рыбалка
20.00 Советы бывалых
20.15 Ловим карпа и линя
20.40 Охотничьи меридианы
21.20 Приключения рыболова
22.00 Рыбалка без границ
22.30 Охота с луком
23.00 Дело вкуса
23.15 Универсальный фидер
23.40 Прикладная ихтиология
00.35 Экстремальная охота в Монголии
01.30 Морская подводная охота
03.10 Рыболовные горизонты
04.10 Нахлыст
05.30 Следопыт

Студия декора Ангел
Свадебный декор зала
Украшения на авто
Выездная регистрация
Кенди-бар
Vk.com/club63501920
Тел.: 8-029-585-32-52
8-044-79-39-209
ИП Вашкевич Н.С., УНП 591737261

Профессиональная ВИДЕОСЪЕМКА
Компьютерная обработка сюжета, анимация, монтаж, сценарий
ТАМАДА
свадебные торжества, юбилеи, вечеринки. Живой звук.
МУЗЫКА
ФОТОСЪЕМКА
Оформление свадебных фотоальбомов. Художественная композиция.
выпускные вечера
бесплатная светомузыка дым-машина
тел: 8-029-383-90-77
8-029-784-31-57
ИП Жилич Д.В. УНП 590002303

Вуаля праздничное агентство
Украшение и декор зала
Выездная регистрация
Украшение машин
Кенди бар, фотозона
Каждому клиенту ПОДАРОК!
Мы создадим неповторимую атмосферу Вашего Праздника!
МТС 8-029-588-28-04
ИП Кучинская С.В., УНП 590093698

Тамада на вашем празднике!
Весело, интересно
В удобном для Вас месте, в удобное и на любое для Вас время (час, два... сутки)
Музыка, видеофотосъёмка
– порекомендую
Тел. 8-029-663-65-03
ИП Евсейчик Н.В. УНП 590315041

Праздничное агентство Love is
- Оформление праздничного зала
- Постановка свадебного танца
- Украшение свадебных авто
- Декор гелиевыми шарами
- Декор фотосессий
- Декор детских праздников

Тел. 8 029 120 44 95
ИП Лопатская Е.А., УНП 590094148

ВИДЕОСЪЁМКА
(Full HD), монтаж, Запись на диск
ФОТОСЪЁМКА
Фотомонтаж
Velcom (029) 3920322
МТС (033) 6893694
www.Svideo.of.by
Дополнительно: Тамада, музыка, авто
ИП Сидоренко Г.В. УНП 590092173

Профессиональная ФОТО-И ВИДЕОСЪЁМКА
-индивидуальный подход к клиенту
-компьютерная обработка
-перезапись с видеокассет
Full, HD, HDDVD, запись
ФОТОКНИГИ
ФОТОАЛЬБОМЫ
СВАДЕБНЫЕ ГОЛУБИ
Приемлемые цены.
Музыка и тамада.
Тел. 6-26-26
8-029-376-31-84, 8-033-651-21-76
ИП Бадей В.Б. УНП 590093154

Алирис свадебный декор
- Украшение зала
- Выездная регистрация
- Световые буквы
- Кенди бар
- Гелиевые шарики
- Свадебное конфетти

тел. +375 29 132 35 28
+ 375 29 582 57 57
г. Слоним, ул. Синичкина,6
ЧУП «Алирис» УНП 590770295

Свадебный салон Невеста Люкс
Предлагает к продаже и прокату шикарный ассортимент новых свадебных нарядов ведущих фирм Papilo и Le Rina, а также отличный выбор вечерних платьев на выпускной вечер
ул. Карла Маркса, 40,
тел: 8-029-642-26-33
ИП Никитенко Т.И. УНП 590091228

Свадебный салон "Виктория"
широкий выбор свадебных и вечерних нарядов и аксессуаров к ним
ул. Первомайская, 10,
8-029-931-03-96
Выбирай лучшее для свадьбы!
ИП Ерш Т.И. УНП 500 573558

ВИДЕОСТУДИЯ Моя семья
видео- и фотосъёмка
ЦЫГАНСКИЙ АНСАМБЛЬ
музыка и тамада
свадебный гостиничный номер для молодожёнов и гостей со скидкой
г. Слоним Тел. мтс. +37533-689-56-88, 6-09-55
vel. +37529-672-58-55.
ИП Сутаков В.В. УНП 500004488, ИП Семко Р.В., УНП590857753

Шоу «Мыльные пузыри», фокусник, клоун — на любое торжество (свадебный вечер, юбилей), а также детские праздники (выпускной в детском саду, день рождения)
Подробности на сайте: nikoneliya.deal.by
Тел.: +375-297-830-916,
Вел. +375 299-65-09-90, 4-42-09
Приедем в любое удобное для Вас время и место
Ваш праздник – наша работа!
услуги тамады
фотовидеосьёмка
ИП Величко Т.Н., УНП 591733360

Музыкальное сопровождение торжеств, свадеб, юбилеев, выпускных вечеров
Живой звук
игры, конкурсы, тамада, светомузыка, профессиональная фото- и видеосъёмка
моб. тел.: 8-029-723-55-33
8-029-866-54-82
дом. тел.: 8-01562-6-51-72
ИП Струповец Н.В. УНП 590858591

Фотовидеостудия «Графъ Фото»
—Фотовидеосъёмка свадеб, корпоративов, выпускных вечеров;
—Свадебные и школьные фотокниги и фотоальбомы;
—Реставрация старых фото.
г. Слоним, ул. К. Маркса, 42.
Тел. 8(01562) 4-74-74, 8(029) 580-80-00, 8(029) 672-73-70.
ИП Янушевич В.В., УНП 500005203

ЖАЛЮЗИ
быстро качественно
ГОРИЗОНТАЛЬНЫЕ, ВЕРТИКАЛЬНЫЕ
ЗАМЕР, УСТАНОВКА БЕСПЛАТНО, ГАРАНТИЯ 1 ГОД.
Тел. 529-59-89 (МТС), 8-044-789-59-29 (Велком)
ИП Калюта А.И., УНП 290638146

ОКНА ПВХ ДВЕРИ
PLAFEN
Окна в мир КОМФОРТА
0% РАССРОЧКА
Пенсионерам СКИДКИ!
ЗАМЕР
ИЗГОТОВЛЕНИЕ
ДОСТАВКА
УСТАНОВКА
г. Слоним, ул. Красноармейская, 73Б (2-ой эт.)
тел. (01562) 5-09-80
МТС (029) 869-79-91
Velcom (044) 762-87-66
www.realplast.by
РЕАЛ ПЛАСТ ПРОИЗВОДСТВЕННОЕ ПРЕДПРИЯТИЕ
ЧТУП «Реалпласт», УНП 590721619

Сдается помещение для проведения
СВАДЕБ ДНЕЙ РОЖДЕНИЯ и ЮБИЛЕЕВ
Предоставляются комнаты для проживания на сутки и более
Выдаются квитанции об оплате
Имеются: сауна, бассейн, бильярд, стоянка для автомобилей
Velcom +375-29-995-04-42
МТС +375-29-813-99-70
городской 8-01562-44-344
ИП Голиченко Л.К., УНП 591730729

Waitmatter
МУЗЫКАЛЬНОЕ СОПРОВОЖДЕНИЕ
УСЛУГИ ТАМАДЫ
СВАДЬБЫ, ВЫПУСКНЫЕ ВЕЧЕРА, ТОРЖЕСТВА
ФОТО-И ВИДЕОПОДДЕРЖКА
(033) 3323777
(044) 5882001
ЧУП «Жди движухи» УНП 591734951

ИЗГОТОВЛЕНИЕ ЛЮБЫХ МЕТАЛЛИЧЕСКИХ ИЗДЕЛИЙ:
СТАЛЬНЫЕ ДВЕРИ
КАЛИТКИ, ЗАБОР ИЗ ПРОФ.ЛИСТА, ЛЕСТНИЦЫ, ПЕРИЛА, КАРКАСЫ ЛЕСТНИЦ ВНУТРИ ДОМА
Кованые изделия: ворота, лестницы, козырьки любой сложности.
Изготовление забора из металлопрофиля: быстро, качественно и недорого. Ограды, ограждения, перила, поручни из нерж. стали. Кованые беседки и мангалы. Очень дешево. Металлоконструкции, блок-хаус.
КРЕДИТ, РАССРОЧКА без %
Тел.: 8 029-201-44-44 МТС
8-029-644-41-83 Vel
ИП Есьман А.В., УНП 290333640

ДОРОГО ПРИНИМАЕМ Б/У АККУМУЛЯТОРЫ
14.09.15 в г. Слониме возле Коссовского рынка
с 10.00 до 13.00
Возможен вывоз АКБ нашим транспортом
МТС (029) 829-46-60
www.1ak.by
ПАК ГРУППА КОМПАНИЙ
"Первая аккумуляторная компания"
Лиц. 02260/13-1913 (24.05.13-18) Министерство промышленности РБ ООО "Волмейстер" УНП 200180562

ЦЕМЕНТ М500-Д20 25 кг
ИЗВЕСТЬ
ШИФЕР
ЗАБОР металлические секции, пр-во Новогрудок
СЕТКА "РАБИЦА"
ПЕНОПЛАСТ
КЛЕЙ ДЛЯ ПЛИТКИ, БЛОКОВ
МИН. ВАТА
ТРУБЫ А/Ц
ЛИСТ ОЦИНК.
ГВОЗДИ СТРОИТ.
БЛОКИ ГАЗОСИЛИКАТНЫЕ
МЕТАЛЛОПРОКАТ
лист, трубы, арматура, уголок, швеллер
наличный и безналичный расчёт
Доставка по городу БЕСПЛАТНО. Возможна доставка по Слонимскому, Зельвенскому, Дятловскому, Новогрудскому районам.
Тел.: 6-34-52 (после 18.00), 8-029-655-02-26, 8-029-881-20-68.
товар сертифицирован, ИП Хилько А.Н., УНП 590079240

ООО „МаксиСтом" г. Слоним ул. Брестская, 69/4а
СТОМАТОЛОГИЯ плюс
зуботехнические работы, рентгенологическая диагностика (дентальная), стоматология ортопедическая, стоматология терапевтическая, стоматология хирургическая
понедельник-пятница: 9.00 - 21.00
суббота: 9.00 - 14.00
воскресенье - выходной
ВСЕ ВИДЫ СТОМАТОЛОГИЧЕСКИХ УСЛУГ
тел./факс: 8(01562) 5-99-65
8(029) 3302434 velcom, 8(029) 7884747 МТС
Лиц. МЗ РБ № 02040 07.05.10-30.09.15 УНН 590943021
рассрочка на 3 месяца без процентов

ИП Пантюх Р.В., УНП 291204630
НАТЯЖНЫЕ ПОТОЛКИ
НЕМЕЦКОЕ КАЧЕСТВО И СТИЛЬ
СИСТЕМЫ НАТЯЖНЫХ ПОТОЛКОВ ПАРУС
МТС/029/733-28-58 VEL/029/193-28-58

ТЕПЛОСНАБ - ЦЕНА И КАЧЕСТВО
Акция!
КОТЛЫ, КОЛОНКИ, ПЛИТЫ
РАДИАТОРЫ ОТОПЛЕНИЯ
ПОЛОТЕНЦЕСУШИТЕЛИ
ЭЛЕКТРОВОДОНАГРЕВАТЕЛИ
САНТЕХНИКА
ДОСТАВКА БЕСПЛАТНО
☎ 8-(029)-222-2-777 ☎ 8-(029)-641-73-71
ИП Стаховец Н.П. УНН200713334
ИП Стаховец Н.П., УНП 200713334

ПРОДАЕМ
ТЕПЛИЦУ *3 000 000*,
СТОЛЫ *60 000*,
СЕТКУ РАБИЦА *150 000*,
ворота, калитку, профлист, арматуру
+37529-526-68-18
+37529-707-57-22
БЫТОВКУ МЕТАЛЛИЧЕСКУЮ 12 484 800,
вольер для собак, кровати металлические,
ДВЕРЬ МЕТАЛЛИЧЕСКУЮ 1 750 000
+37529-947-23-07
+37533-684-65-02
ЧУП по оказанию услуг «Адога» УНП 391802438

УСЛУГИ МИНИ-ЭКСКАВАТОРА
НЕ КОПАЙ ЛОПАТОЙ - АРЕНДУЙ ЭКСКАВАТОР
- ФУНДАМЕНТЫ
- КОММУНИКАЦИИ
- ПЛАНИРОВКА УЧАСТКА
- ВОДОЕМЫ

8-029-6608834 vel
8-033-3342476 МТС
8-25-5371138 life:)
ИП Романовский В.И. УНП 591737792

СТЯЖКА ПОЛА ЗА 1 ДЕНЬ
- Немецкое оборудование
- Квалифицированные специалисты
- Гарантия качества
- Большой опыт работы
- Выезд специалиста для консультации

ШТУКАТУРНЫЕ РАБОТЫ машинного нанесения
Штукатурка сухими строительными смесями или известковым раствором
8-033-388-58-00, 8-029-646-79-61
ООО «Волмейстер» УНП 291189603

ПРАЗДНИК

СЛОНИМСКАЯ МОЛОДЁЖЬ ФОТОГРАФИРОВАЛАСЬ С ГЛАВОЙ ГОРОДА

В прошедшее воскресенье можно было без проблем сфотографироваться на память с председателем Слонимского райисполкома Олегом Таргонским.

Селфи на мотоцикле

Вечером того дня в городском парке БРСМ отмечал свой день рождения. По этому случаю эта местная молодежная организация и устроила грандиозный праздник с различными увеселительными мероприятиями.

Олег Мечиславович присутствовал не только на официальной части, во время которой вручал билеты новым членам БРСМ, но и остался на празднике, где познакомился поближе с юными слонимчанами.

По словам некоторых молодых людей, они не ожидали, что глава нашего города так свободно может общаться с подростками. Олег Таргонский охотно беседовал с представителями подрастающего поколения, смотрел многочисленные развлечения, которые были организованы в тот день, и даже принял участие в фотосессии.

Екатерина ЯНУШЕВИЧ
Фото автора

Снимок на память в фотозоне

Глава города и района общался с молодёжью

Веселились в пене

НАВІНЫ

«БЯСЕДА» ВЫСТУПІЛА Ў СЛОНІМЕ

«Бяседа» на слонімской сцэне

Беларускі калектыў «Бяседа» ў пятніцу, 4 верасня, парадаваў слонімцаў сваімі песнямі і скокамі ў духу нацыянальнага фальклору.

На гэты канцэрт у раённы цэнтр культуры сабралася некалькі соцень гараджан. Паглядзець і паслухаць сваіх любімых артыстаў прыйшлі людзі розных узростаў, але ў сваёй большасці гэта былі мужчыны і жанчыны сталага веку.

Канцэрт адбыўся ў рамках агульнанацыянальнай акцыі «Любіць Беларусь».

Яўген ВАЛАДАШЧУК
Фота Дзяніса МАРЧУКА
Відэа глядзіце на сайце gs.by

ВЕЛОСПОРТ

ЭТАП КУБКА КРОСС-КАНТРИ ПРОШЁЛ В ЛЕСУ АЛЬБЕРТИНА

Победитель гонки — Андрей Мурыгин из Гродно

Перед основным стартом велосипедистов

Пьедестал самой длинной гонки соревнований

В рамках кубка Гродно по олимпийскому кросс-кантри «Три версты 2015» в лесном массиве Альбертина состоялось открытое первенство Слонимского района по маунтинбайку.

Старты явились 5-м этапом кубка Принеманского края в гонках по пересеченной местности. 65 любителей велосипедного спорта из Гродно, Минска, Лиды, Барановичей, Браслава и, конечно же, Слонима сражались на комбинированной трассе велосипедного триала за призы истинно любительских соревнований.

Открыли соревнования заместитель начальника отдела образования, спорта и туризма Слонимского райисполкома Валерий Сидорчик и председатель правления детско-юношеского общественного объединения спортивный клуб «ВелоСлоним» Вячеслав Адасик.

А потом начались заезды. Вначале стартовали самые маленькие участники велосоревнований на своих двухколесных конях.

Самым массовым заездом оказался второй старт. Велосипедисты разных категорий состязались на лесной трассе. Здесь же проехали и самую длинную дистанцию — 36 километров.

Пока судьи подсчитывали итоги, участников и гостей соревнований развлекали, демонстрируя мастер-класс, группа любителей «Минск-Триал-Шоу». Все желающие отведали каши, сваренной на солдатской полевой кухне.

Победители и призеры соревнований были награждены дипломами, медалями и памятными призами. Самые юные гонщики получили велосипедные звоночки.

Соревнования прошли на достойном уровне. Заключительный этап олимпийского кросс-кантри «Три версты» состоится 26-27 сентября в Коробчицах.

Александр ЗАХАРЕНКО
Фото автора

Фан-поддержка участников

Максим Филиппович и Антон Адасик

На одном из участков трассы

ЧУП «Триксель», УНП 590319509

МОТО ВЕЛО
makita DEWALT BOSCH Husqvarna STIHL
БЕНЗОПИЛЫ
МОТОКОСЫ
МОТОБЛОКИ
ТРАКТОРА
ЭЛЕКТРОИНСТРУМЕНТ
г. Слоним, ул. К. Маркса, 69
УНП 590858216, ИП Лагутик И.А.
Тел.: (029) 646–48–26, (033) 621–33–12, (01562) 5–08–88

БАНЯ +375(29) 643-13-14
Ламбермил деревообрабатывающее предприятие
комплект 58 млн.руб.
УП «Ламбермил» УНП 290307482

СПУТНИКОВЫЕ АНТЕННЫ ТВ
ПРОДАЖА, УСТАНОВКА, ГАРАНТИЯ. БЕЛОРУССКОЕ ТВ
ТРИКОЛОР FullHD
НТВ ПЛЮС
тел. 8029 2846948 мтс
тел. 8044 4887345 vel
ИП Кондратьев А.М., УНП 590941759

НАТЯЖНЫЕ ПОТОЛКИ
✔ Низкие цены
✔ Рассрочка без %
✔ Монтаж без пыли
✔ При установке 2-х потолков, 3-й со скидкой 50%
Более 7-ми лет на рынке...
Каждому покупателю ПОДАРОК!!!
Звоните прямо сейчас!!!
8(029) 974 68 73
8(029) 575 78 77
ИП Юрчик А.А., УНП 291326089

СТО (ремонт подвески, замена масел, фильтров ремонт двигателей, замена ГРМ)
ШИНОМОНТАЖ (продажа новых шин и дисков)
РАСКАТКА ДИСКОВ
ВРЕМЯ РАБОТЫ ПОНЕДЕЛЬНИК - СУББОТА 9.00 - 19.00
3D РАЗВАЛ-СХОЖДЕНИЕ BOSCH (легковой, грузовой)
ПРОВЕРКА, РЕМОНТ, ЗАПРАВКА КОНДИЦИОНЕРОВ
(ОБОРУДОВАНИЕ BEHR, Германия)
Адрес: ул. Горького, 5 (площадь Сапеги)
Тел.: 8-015-62-6-59-98, 8-029-615-42-19 (Vel.), 8-033-615-42-19 (МТС)
e-mail: forsage2008@tut.by
Магазин «Форсаж» + автозапчасти и быструю их доставку гарантируем
ЧПТУП «АвтоШинЦентр», УНП 590319287

Антенны СПУТНИКОВЫЕ
Установка
Настройка
Ремонт
Гарантия
Белорусское ТВ
8-033-900-24-28 МТС
8-029-903-22-28 Vel
ИП Маркач Ю.А., УНП 591732349

GS.BY

МОБИЛЬНЫЙ РЕПОРТЕР
ДРУЗЬЯ! У нас действует рубрика — «МОБИЛЬНЫЙ РЕПОРТЁР». ЕСЛИ на Вашем смартфоне или планшете есть интересные фотографии или видео, которыми Вы хотите поделиться с нашими читателями, присылайте их нам на номер (8 029) 133-04-21 с помощью приложения Viber.
АВТОРЫ самых интересных фотографий и видеороликов БУДУТ отмечены!
Viber

ОКНА БЕЗУПРЕЧНОГО КАЧЕСТВА
ЧПТУП Гласс-мастер УНП 290420803
РАССРОЧКА 0% 0%
ОКНА И ДВЕРИ ПВХ
РАЗДВИЖНЫЕ БАЛКОННЫЕ РАМЫ
ИЗГОТОВЛЕНИЕ СТЕКЛОПАКЕТОВ
СКИДКА 50% на каждое второе изделие
АКЦИЯ
*подробности по телефону
СЕРТИФИЦИРОВАННЫЙ МОНТАЖ
г. Барановичи, ул.Комсомольская,28
мтс +375 29 855 78 52
vel. +375 44 533 95 22
тел.(0163) 41 62 83

ПРОИЗВОДСТВО СТОЛЯРНЫХ КОНСТРУКЦИЙ ИЗ МАССИВА ДРЕВЕСИНЫ
Садовая мебель, шатры, беседки, перголы, окна и двери, теплицы, поликарбонат, мягкая кровля
8-029-672-56-54
ИП Окулевич О.С., УНП 590321673

ООО «Омегар» УНП 591311931
KBE WDS АВСТРИЙСКАЯ ФУРНИТУРА maco
8(0154) 52-32-69
8(033) 353-77-55
8(044) 476-66-26
г.Лида, ул.Кирова, 3 офис 11
БАЛКОННЫЕ РАМЫ
ОКНА ДВЕРИ
- Москитные сетки
- Откосы
РАССРОЧКА 0%

ИП Липницкий А. А. УНП591572651
НАТЯЖНЫЕ ПОТОЛКИ
ВЫСОКОГО КАЧЕСТВА!!!
мат, сатин, глянец
фотопечать
эксклюзивные полотна
Нал/безнал
Рассрочка до 4 месяцев под 0%!
Гарантия 25 лет!!!
029 604-61-57 VEL, 029 844-98-46 МТС

Окна ПВХ рассрочка
МОНБЛАН оконные системы
скидки 10%
Балконные рамы
РАБОТАЕМ БЕЗ ВЫХОДНЫХ с 08.00 до 20.00
8(029) 761 80 64
8(029) 993 03 80
ИП Татаринович Д.О., УНП 291201182

НАТЯЖНЫЕ ПОТОЛКИ
ПО РАЗУМНЫМ ЦЕНАМ
Монтаж люстр, труб и профиля включен в стоимость
Рассрочка
Тел. 8-029-803-66-99, 8-029-923-22-33
ИП Пивоварчик В.Л., УНП 291317517

GS.BY
Больше материалов и фото смотрите на нашем сайте

Студия дизайна мебели Стиль
-кухни
-шкафы-купе
-спальни
-корпусная мебель по индивидуальному заказу
Гибкая система скидок
vel.8044 484 17 11
life.8025 657 32 83
ИП Спивак Д.В. УНП 591737593

БЕСПЫЛЬНОЕ ВОССТАНОВЛЕНИЕ ПАРКЕТА
Шлифовка, циклевка, изменение цвета
Трехмерное покрытие лаком, половой доски и т. д.
Короткие сроки
Тел. 8-029-675-28-33, 8-029-363-92-67
ИП Маркевич Д.В., УНП 590749932

ТРАНСПОРТНОЕ ЧАСТНОЕ УНИТАРНОЕ ПРЕДПРИЯТИЕ «СТЭЛКАРГО»

Сдает в аренду самосвал ЗИЛ-130 с экипажем (аренда для юридических лиц)
— Грузоподъемность – до 6 т.
Подробная информация по телефонам: (044) 736-78-23, (029) 905-22-18

Сдает в аренду экскаватор-погрузчик Volvo BL71 с экипажем: (минимальное время аренды 4 часа)
- Грузоподъемность – 3,152 кг;
- Вместимость ковша погрузчика – до 1 м³;
- Вместимость ковша обратной лопаты – 0,2-0,7 м³;
- Телескопический вылет;
- Глубина копания – 6,02 м³;
- Максимальная высота погрузки – 3,46 м³.
Выполняем все виды земляных работ: рытье котлованов; траншей под газ, воду, канализацию, ленточный фундамент; разгрузка/погрузка грузов.
Подробная информация по телефонам: (044) 736-78-23, (029) 905-22-18

Производит плиты пенополистирольные теплоизоляционные:
— всех марок (тип и марка плит по СТБ 1437-2004: ППТ 10 АР; ППТ 10 БР; ППТ 15 НАР; ППТ 15 НБР; ППТ 20 НАР; ППТ 20 НБР; ППТ 25 НАР; ППТ 25 НБР; ППТ 35 НАР; ППТ 35 НБР);
— толщина от 20 мм;
— возможно изготовление листа с выбранной четвертью;
— специальные плиты с повышенной временной выдержкой для наружной тепловой изоляции.
Подробная информация по телефонам: (029) 668-04-97, (01562) 6-18-61
ЧТУП «Стэлкарго», УНП 590085540

17 сентября ЧЕТВЕРГ

Беларусь 1
06.00, **07.20**, **08.15** Доброе утро, Беларусь!
07.00, **08.00**, **09.00**, **12.00**, **15.00**, **19.00**, **00.15** Новости
07.05, **08.05** Новости экономики
07.10, **08.10**, **23.35** Зона Х
09.10, **22.00** Т/с «След»
10.00, **13.00**, **16.00** 90 секунд
11.05, **20.00** Х/ф «Любопытная Варвара 3»
12.10, **16.35** Т/с «Семейные мелодрамы-5»
13.10 День в большом городе
14.05 Т/с «Девичья охота»
15.15, **18.40** Новости региона
15.25, **00.45** Х/ф «Отстегните ремни» 1 с.
17.40 Белорусское времечко
19.30 Выступления кандидатов в Президенты Республики Беларусь
21.00 Панорама
23.55 Сфера интересов
00.30 День спорта

ОНТ
06.00, **08.30**, **09.00**, **11.00**, **13.00**, **16.00**, **18.00**, **20.30** Наши новости
06.05 ОНТ представляет
09.05 «Жить здорово!»
10.25 «Контрольная закупка»
11.05, **13.05**, **16.15**, **18.15**, **21.00** Новости спорта
11.10 «Фазенда»
11.55 «Модный приговор»
13.10 «Мужское/Женское»
14.10 «Наедине со всеми»
15.05, **16.20** «Время покажет»
16.50 «Давай поженимся!»
18.20 Т/с «ЗАГС»
18.50 «Пусть говорят»
20.00 «Время»
21.05 ОНТ представляет: «Надо разобраться»
21.30 Т/с «Лучше не бывает»
23.30 Х/ф «В поисках Ричарда»
01.30 Ночные новости

Беларусь 2
07.00 Телеутро
09.00, **21.05** Телебарометр
09.05, **16.00** «Орел и Решка»
10.00 «Разрушители мифов»
11.00 «Понять и обезвредить»
11.35 Вот это да!
12.15, **17.55** Остросюжетный детектив «Случайный свидетель»
13.20, **22.10** Т/с «Кости»
14.15, **19.05** Т/с «Не родись красивой»
17.00, **23.05** «Пин_код»
21.10 Д/ф «Экстрасенсы-детективы»
22.05 Спортлото 6 из 49, КЕНО
23.50 Т/с «Как я встретил вашу маму»

СТВ
06.00, **07.30**, **10.30**, **13.30**, **16.30**, **19.30**, **22.30** «24 часа»
06.10, **17.25** «Минщина»
06.20, **07.45** «Утро. Студия хорошего настроения»
07.40, **20.10**, **22.55** «СТВ-спорт»
08.30 Х/ф «ПАРАДОКС»
10.05 «Добро пожаловаться»
10.40 Т/с «Солдаты 10»
11.35 «Семейные драмы»
12.30 «Не ври мне!»
13.50 «Пища богов»
14.45, **23.40** Т/с «Отблески»
16.50 «Культурная столица»
17.35 «Званый ужин»
18.35 «Документальный проект»
20.00 «Столичные подробности»
20.15 Х/ф «МИССИС БРАУН»
22.10 «Смотреть всем!»
23.00 «Простые вопросы»
23.20 «Автопанорама»
01.20 «Тайны мира с Анной Чапман»

Беларусь 3
07.20 «Дабраранак»
07.50, **11.50**, **18.50**, **23.35** «Калейдаскоп»
08.00, **19.00** Х/ф «Канвой PQ 17»
09.45, **17.10** Х/ф «Антоніа Вівальдзі: рынц Венецыі»
11.25, **23.10** «Святло далёкай зоркі»
12.00, **21.30** «Ад'ютант яго правасхадзіцельства»
14.25 «Максім Танк»
14.55 «Багдадскі злодзей»
16.35 Мультфільм
20.45 «Калыханка»
21.05, **22.45** «Дыя@блог»

РТР-Беларусь
07.00 «Утро России»
11.00, **14.00**, **17.00**, **20.00** ВЕСТИ
11.35 «Комната смеха»
12.30 20 ВЕК ПРЕДСТАВЛЯЕТ: Константин Райкин и Наталья Гундарева в экранизации пьесы Карло Гольдони «Труффальдино из Бергамо»
13.50, **16.50**, **19.50**, **23.00** Новости - Беларусь
14.30 «О самом главном»
15.30 «Прямой эфир»
17.30 Анна Ковальчук в детективном телесериале «Тайны следствия»
19.10, **20.55** Т/с «Склифосовский»
22.00, **23.10** Т/с «Чужая милая»
23.55 «Поединок»

НТВ-Беларусь
06.00 «НТВ утром»
07.10, **08.05** Т/с «Лесник»
08.00, **10.00**, **13.00**, **16.00**, **19.00** «Сегодня»
09.05 «Утро с Юлией Высоцкой»
10.20 Т/с «Возвращение Мухтара. Новые серии»
12.00 «Суд присяжных»
13.15 «Суд присяжных. Окончательный вердикт»
14.20 Обзор
14.40 «Дело вкуса»
16.20 Т/с «Улицы разбитых фонарей»
17.55 «Говорим и показываем»
19.40 Т/с «Шеф. Новая жизнь»
21.20 Х/ф «Лютый»
23.10 «Анатомия дня»
23.40 Т/с «Знаки судьбы-2»

Беларусь 5
07.15, **07.45** PRO спорт.
07.30 Селфи.
08.05 Футбол. Лига чемпионов УЕФА. Обзор игрового дня.
09.05 Футбол. Лига чемпионов УЕФА. Байер Германия - БАТЭ (Беларусь).
11.00 Хоккей. КХЛ. Ак Барс (Казань) - Динамо (Минск).
12.50 Футбол. Лестер - Астон Вилла.
14.45 Смешанные единоборства.
16.50 Греко-римская борьба. Чемпионат мира. Финалы.
19.25 Футбол. На пути к ЧМ-2018. Видеожурнал.
19.55 Футбол. Виктория Пльзень, Чехия) - Динамо (Минск).
22.00 Футбол. Спортинг Лиссабон - Локомотив (Москва).
00.00 PRO спорт.

ТВ3
06.00 М/ф
07.30 «Доктор И...»
08.00, **18.55**, **01.15** Т/с «Запретная любовь»
09.30, **03.05** Д/с «Судебные страсти»
10.20, **03.50** Д/с «По делам несовершеннолетних»
11.15 Д/с «Дело Астахова»
12.05 Д/с «Секреты экстрасенсов»
12.55, **17.55** Т/с «Тайны следствия»
13.55, **02.40** «Простые сложности»
14.25, **22.40** «Звездные истории»
15.25, **05.30** «Нераскрытые тайны»
16.00 «Откровенный разговор с Еленой Дмитриевой»
16.55, **21.40** Т/с «Марьина роща»
20.40, **00.30** Т/с «Дорога на остров Пасхи»
23.35 Т/с «Секретные материалы»
00.20 «Ргокино»

Кино Плюс
06.30, **18.30** Х/ф «РАЗГАР РОЖДЕСТВА»
08.30, **02.30** Х/ф «Я ОБЪЯВЛЯЮ ВОЙНУ»
10.30, **04.30** Х/ф «МУЖЧИНЫ НА ГРАНИ»
12.30 Х/ф «ПЯТЕРО ДРУЗЕЙ»
14.30 Вэй Чжао, Чень Кун, Джейси Чан, а также Витас в историческом боевике «МУЛАН»
16.30 Х/ф «УВИДИМСЯ ЗАВТРА»
20.30 Х/ф «УЧИТЕЛЬ АНГЛИЙСКОГО»
22.30 Х/ф «ОРЁЛ ПРИЗЕМЛИЛСЯ»
00.45 Х/ф «ЛОМКА»

Дом Кино
04.10 Т/с «Адъютанты любви»
05.00 Муз/ф «Здравствуй, Москва!»
06.45 Х/ф «Сыщик Петербургской полиции»
08.15 Х/ф «Мой ласковый и нежный зверь»
10.10 Х/ф «Реальный папа»
11.45, **02.30** Х/ф «Вызов» 7, 8 с.
13.30, **01.30** Х/ф «Следствие ведут знатоки. Десять лет спустя: Пуд золота» 2 с.
14.30 Х/ф «Смех и грех» 1, 2 с.
16.15 Х/ф «Собственное мнение»
17.55 Х/ф «Берег»
20.25 Х/ф «Над городом»
21.50 Х/ф «Берегите мужчин!»
23.10 Х/ф «Авария»

ТВ 21
10.00, **18.00**, **02.00** Возвращение в «А»
12.00, **20.00**, **04.00** Последний танец
13.45, **21.45**, **05.45** Мафиоза
14.40, **22.40**, **06.40** Белая опасность
16.15, **00.15**, **08.15** Сумерки

МИР
06.00 Утренний информационный канал «180 минут»
09.00 «Второй дом»
09.30, **01.10** Х/ф «Баламут»
11.10 Х/ф «Рита»
13.00, **16.00**, **19.00**, **22.05**, **23.10** Новости
13.20, **02.50** Д/с «Давайте разберемся!»
14.15 Т/с «Мужчина во мне»
16.20, **05.30** Д/с «Другой мир»
16.50 Д/с «Земля. Территория загадок»
17.20 Т/с «Безмолвный свидетель»
19.25 Т/с «Остров ненужных людей»
22.15 Ток-шоу «Слово за слово»
23.25 Х/ф «Коснуться неба»
03.45 Х/ф «Светлый путь»

ТВ 1000
06.00, **01.30** Мажестик
08.30 Кошки-мышки
10.20 Джули и Джулия: Готовим счастье по рецепту
12.30 Путешествие к Центру Земли
14.00 Давай, до свидания! США, комедия, 2012 г.
15.50 Повар на колесах
17.45 Испанский-английский
20.00 Шелк
22.00 Выживут только любовники
00.00 Учитель английского
04.00 Чёрная дыра

Viasat Explorer
06.00 Машины с того света
06.50, **12.15**, **02.50** Интенсивный курс Ричарда Хаммонда
07.45, **13.10**, **15.05**, **19.50**, **03.40** Не пытайтесь повторить это дома!
08.05, **14.15**, **14.40**, **19.00**, **19.25**, **22.35**, **23.00** Как это устроено?
08.30, **13.55**, **23.25**, **04.05** Демонтаж
08.50, **16.40**, **00.45** Торги по-крупному
09.15, **10.00** Мегаперевозчики
10.45 Самые разрушительные ураганы
11.30, **02.05** Почему разбиваются самолеты
13.35 Нация и инновации
15.30, **05.25** Подлежит уничтожению!
15.55, **01.15** Второй шанс в жизни
17.00, **21.00**, **21.20**, **00.25** Переезд вместе с домом
17.25, **23.45** Уникальные дома из дерева
18.10 Простые предметы изнутри
20.10 История игрушек Джеймса Мэя
21.45 ПРЕМЬЕРА. НЛО. Рассекреченные материалы
04.30 Заполярье с Брюсом Перри

Viasat History
07.00, **12.25**, **03.25** Команда времени
07.50 Великое железнодорожное путешествие по Европе
08.50, **01.35** Правда о Галлиполи
09.45 Русская кампания 1812 года
10.40, **17.20**, **04.15** Музейные тайны
11.30, **15.20**, **18.10**, **02.30** Тайны прошлого
13.20, **05.00** Ферма во времена Тюдоров
14.25 Выдающиеся женщины мировой истории
16.20, **23.45** Охотники за мифами
19.10 Иерусалим
20.05 Белая королева и ее соперницы
21.00, **06.05** Происхождение современных монархий Европы
22.00 Триумф и падение династии Романовых
23.00 Святая инквизиция
00.40 Бойцовский клуб: оправданная жестокость

ТВ 1000 Русское кино
06.20 Бумеранг
08.10 Анна и командор
09.40 Исключение из правил
11.20, **13.20** Преступление и наказание
15.10 Враг номер один
16.55 Небесный суд
18.40 ПРЕМЬЕРА
20.20 Восьмерка
21.50 Любовь в большом городе
23.20 Любовь в большом городе 2
01.00 Любовь в большом городе 3
02.30 Пиры Валтасара, или ночь со Сталиным
04.15 Вы не оставите меня

РЕТРоТВ
06.00, **12.00**, **18.00**, **00.00** Намедни 1961 г.
06.45, **10.20**, **17.45**, **17.50**, **17.55**, **02.55** Музыкальная история
06.50 Старая, старая сказка
08.25 Два часа с бардами
10.25 Моя дорогая секретарша
12.50, **14.20** Белый Бим Черное ухо
15.45 Кинопанорама
18.50 Тень
20.20 Эта неделя в истории
20.50, **21.55** Комедия ошибок
23.00 Свидетель века
23.15 Duke Ellington
00.45, **01.50** Собака на сене
03.00 Года Чаплина
03.35 Дискотека 80-х

ВТВ
06.00, **06.30**, **06.00** Музыкальный блок «PLAY»
07.00 М/ф «СМЕШАРИКИ»
07.30, **14.30**, **04.00** Скетч - шоу «ОДНА ЗА ВСЕХ»
08.00, **17.30**, **00.00** Скетч-шоу «6 КАДРОВ»
08.30 Т/с «ВОРОНИНЫ»
09.00, **18.00**, **23.30** Т/с «АНЖЕЛИКА»
10.00, **19.00** Т/с «ЛУНА»
11.00 Комедийная фантастика «ПРИШЕЛЬЦЫ»
13.15 Т/с «ЕРАЛАШ»
13.30, **20.00** Т/с «ПОСЛЕДНИЙ ИЗ МАГИКЯН»
15.00, **03.00** Реалити-шоу «ТЫ НАМ ПОДХОДИШЬ»
16.00, **01.00** Т/с «НОВОСТИ»
17.00, **04.30** «ЛОВИ МОМЕНТ»
21.10 Комедийная фантастика «ПРИШЕЛЬЦЫ: КОРИДОРЫ ВРЕМЕНИ»
00.30, **05.30** «ДУРАКИ И ДОРОГИ»
02.30, **05.00** Скетч-шоу «ДАЕШЬ МОЛОДЕЖЬ»

RTVi
06.00, **17.08**, **19.08**, **22.25**, **04.00** «ОСОБОЕ МНЕНИЕ»
07.00 «МУЛЬТФИЛЬМЫ»
08.00, **17.00**, **19.00**, **22.00** «СЕЙЧАС В МИРЕ»
08.30, **15.30**, **23.00** Авторская программа Виктора Топаллера «АМЕРИКАНСКИЙ ЛИКБЕЗ»
09.00 Т/с «КАТЕРИНА-2. ВОЗВРАЩЕНИЕ ЛЮБВИ»
10.00, **21.00**, **01.00** Т/с «ЖИТЬ СНАЧАЛА»
11.00 Х/ф «МООНЗУНД» 2 с.
13.00, **18.00**, **05.00** Т/с «СТОЛЫПИН... НЕВЫУЧЕННЫЕ УРОКИ»
14.00 Т/с «ЗАЩИТА»
15.00, **00.30** Д/ф «НЕИЗВЕСТНАЯ ПЛАНЕТА»
16.00 Т/с «КАТЕРИНА-3. СЕМЬЯ»
20.00, **23.30** Х/ф «DEADLINE»
02.00 Х/ф «УБИЙСТВО НА «ЖДАНОВСКОЙ»

Discovery
06.00, **08.55**, **13.55** Как это сделано?
06.25, **08.30**, **13.30** Как это устроено? Автоматические двери и джин
06.50, **09.20** Наука магии: Лифт смерти
07.15, **09.45** Наука магии: За кадром: вода и мечи
07.40, **11.50** Мятежный гараж: Хот-род 57-го года: живая классика,
10.10, **16.00** Экстремальные коллекционеры: Внезапный поворот
10.35, **16.25** Экстремальные коллекционеры: Вставьте монетку
11.00, **05.13** Голые и напуганные: Кошмар в Никарагуа
12.40, **13.05**, **04.25**, **04.49** Эффект Карбонаро
14.20, **03.38** Полный форсаж: Сверхзвуковая Вега
15.10, **15.35**, **01.00**, **01.30** Махинаторы: Porsche 928 -
16.50 Ржавая империя: Удиви меня
17.40 Охотники за реликвиями: Стальные нервы
18.05 Охотники за реликвиями: Подземелье и драконы
18.30, **18.55** Склады: битва в Канаде
19.20 Как это сделано? Опал/Акробатические самолёты/Нуга
19.45 Как это устроено? Открытые сандалии и прожекторы для подводного плаванья
20.10 Ледяное золото: Не по пути
21.00 Смертельный улов: Загробленный талант
22.00 Дорожные ковбои: Красота повсюду
23.00, **02.50** Гаражное золото: Снег, спорт и странная жидкость
23.30, **03.14** Гаражное золото: Подвальные сокровища
00.00 Top Gear
02.00 Молниеносные катастрофы
02.25 Настоящие аферисты

Animal Planet
06.00, **13.55**, **02.00**, **05.36** Мода для собак из Беверли-Хиллз: В городе - новый Мастер
06.25 Адская кошка: Любовь зла!
07.15, **16.50** Бычьи акулы с Найджелом Марвеном
08.05 Дома на деревьях: Храм приключений
08.55, **14.20** Аквариумный бизнес: Как съесть пончик
09.45, **15.10** Адская кошка: Смертоносный Вуди
10.35, **04.49** Дома на деревьях: Мастерская Санты
11.25, **16.00** Плохой пёс: Упрямцы
12.15, **17.40** Введение в собаковедение: Терьер Джека Рассела, золотистый ретривер, корги, венгерская борзая, овчарка
13.05, **18.30**, **03.14** Братья по трясине: Укусы змей и битвы с крокодилами
13.30, **18.55**, **03.38** Братья по трясине: Здесь пахнет смертью
19.20, **04.01** Аквариумный бизнес: Инъекция от АТМ
20.10, **02.25** Акула Вуду
21.00 В пещеру льва
23.00 Укротители аллигаторов: Джимми Риффл, не гони волну
00.00, **00.30** Шамвари: жизнь на воле
01.00 Большие и страшные: Ядовитые джунгли

Sci-Fi
06.00, **06.45**, **13.30**, **14.15**, **00.00**, **00.45** Звездные врата
07.30, **21.00**, **02.15** Древние
08.15, **12.45**, **20.15** Остаться в живых
09.00 Однажды в стране чудес
09.45 Кислород
10.30, **11.15**, **16.30**, **17.15** Говорящая с призраками
12.00, **19.30**, **03.00** Грань
15.00, **15.45** Оборотень
18.00, **22.30**, **04.30** Тайны Вселенной
18.45, **19.05**, **23.15**, **23.40**, **05.15**, **05.35** Чужие
21.45, **01.30**, **03.45** Дневники вампира

Евроспорт
04.00, **08.00**, **09.30**, **14.30**, **17.30**, **20.45** Снукер
06.00, **13.30**, **18.00**, **19.00**, **23.00**, **00.00** Велоспорт
12.30 Рестлинг
22.00 1 Боевые искусства
01.00 Теннис
02.00, **02.15** Watts!
02.30 Спидвей

Усадьба
06.00 Я фермер
06.25 Проект мечты №145
06.55 Дети на даче
07.20 Итальянские сады с Монти Доном
08.20 Дачные радости
08.50 Что почем? Эпизод 27
09.05, **02.55** Дома архитекторов в Израиле
09.30, **03.20** Дачная экзотика
09.55, **03.45** Старинные русские усадьбы
10.25, **04.15** Секреты стиля
10.50, **01.45** Быстрые рецепты
11.05, **05.05** Домик в Америке
11.30, **02.00**, **05.30** 10 самых больших ошибок
12.00, **23.15** Ландшафтный дизайн
12.25, **22.00** Мир садовода
13.25 Зеленый дом
13.35 Беспокойное хозяйство
14.00 Высший сорт
14.15 Травовед
14.30 Мегабанщики
15.00 В лесу родилась
15.25 Умный дом
15.55 Преданья старины глубокой
16.20 Зеленая аптека
16.50 Старые дачи
17.15 Деревянная Россия
17.40 Мой любимый сад
18.30 Прогулка по саду
19.00 ТОП-10
19.30 Реальная выгода
19.50 Чудеса, диковины и сокровища
20.20 Огородные вредители
20.35 Подворье
20.50 Дачный эксклюзив
21.15 Домашние заготовки
21.30 Художники в усадьбе из цикла «Мир русской усадьбы»
22.30 Клумба на крыше
22.45 Побег из города
23.40 Тихая охота
00.05 Дом, который построил
00.50 Усадьбы будущего
01.20 Городские дачники
02.25 Мастер-садовод
04.40 Бесполезные растения

Союз
00.00 «Выбор жизни»
00.30 «Беседы с Владыкой Павлом»
01.00, **11.05** Документальный фильм
01.55, **04.00**, **05.25**, **10.20**, **12.25**, **14.25**, **16.25**, **18.50**, **21.25**, **23.05** «Мульткалендарь»
02.00 «Телевизионное епархиальное обозрение»
02.30, **15.30** «Преображение»
02.45 «Живое слово отца Иоанна Миронова»
03.00 «Православный календарь»
03.15 «Лампада»
03.30 «Вопросы веры»
04.05, **20.05** «Беседы с батюшкой»
04.55, **10.15**, **15.55**, **18.45**, **23.00** «Этот день в истории»
05.00, **07.05** «Утреннее правило»
05.30 «О спасении и вере»
06.00 «Доброе слово - утро»
06.15, **07.00**, **08.00**, **08.55**, **10.00**, **11.00**, **12.00**, **13.00**, **14.00**, **15.00**, **16.00**, **16.45**, **18.00**, **18.55**, **20.00**, **21.00**, **21.55** «Союз онлайн»
06.30, **14.30**, **19.00** «Читаем Евангелие вместе с Церковью»
06.40, **14.40**, **19.10** «Читаем апостол»
06.50, **14.50**, **19.20** «Церковный календарь»
07.30 «Вестник Православия»
07.45, **10.30**, **23.30** «Первосвятитель»
08.05, **21.30** «Уроки Православия»
08.30 «На все лады»
09.00 «Московская Духовная Академия в лицах»
09.30 «Свет невечерний»
09.45, **15.05** «У книжной полки»
10.25 «Песнопения для души»
10.45 «Благовест»
12.05, **14.05**, **16.05**, **18.05**, **22.00** «Новости»
12.30 «Буква в духе»
12.45 «Отчий дом»
13.15 «Свет Православия»
13.30 «Доброе слово - день»
15.15 «Слово веры»
16.30 «Кулинарное паломничество»
17.00 Лекция профессора А
19.30 «Доброе слово - вечер»
19.45 «В гостях у Дуняши»
21.05, **23.10** «Вечернее правило»
23.45 «Хранители памяти»

Белсат
07.00, **08.00**, **12.40**, **13.40**, **18.30**, **19.30**, **00.35** Студыя «Белсат»
07.30, **13.10** Асабісты капітал
07.50, **13.30** Гісторыя пад знакам Пагоні
10.10, **15.50** Маю права
10.35, **16.15** Чорным па белым
11.00 Парадокс, серыял
11.50, **17.15** Форум
16.45 Невядомая Беларусь: Верасень 1939 г.
18.10 Не абмежаваны магчымасцямі, рэпартаж
18.55 Два на два
21.00 Аб'ектыў
21.40 Рэпартэр
22.10 Відзьмо-невідзьмо
22.35 Паход вызваляльнікаў
23.35 Сталін

Охота и рыбалка
06.00 Боб Надд
06.25 Большой троллинг
06.50, **10.45**, **04.35** Рыбалка с Нормундом Грабовскисом
07.20, **20.35** Оружейные дома мира
07.45 Африканское сафари
08.15, **14.00**, **18.45**, **21.50** Новинки с выставки
08.30 Сомы Европы
09.00, **01.55** «Радзишевский и К»
09.25, **15.05**, **02.25** Водный мир
09.55, **03.45** Охота по-американски
10.15, **14.40** Нахлыст на разных широтах
11.15, **05.05** Охота и рыбалка в Якутии
11.40 Охота в Восточной Пруссии
12.05, **00.25** Планета охотника
12.35 Речные тайны
13.30 Поплавочный практикум
14.15 На охотничьей тропе
15.35 Как охотились наши деды
16.05, **02.50** Универсальная собака
16.30 Мой мир - рыбалка
17.00 Советы бывалых
17.15 Ловим карпа и линя
17.40 Охотничьи меридианы
18.05, **01.15** Охотничье оружие
18.20 Приключения рыболова
19.00 Рыбалка без границ
19.30 Универсальный фидер
20.00 Прикладная ихтиология
21.05 Утиная лихорадка
22.05 Морская подводная охота
22.30 Планета рыбака
23.00 Особенности охоты на Руси
23.25 Король реки
23.50 По следам Хемингуэя
00.50 Рыбалка за рыбалкой
01.30 Сезон охоты
03.20 Трофеи
04.10 Нахлыст
05.30 Следопыт

18 сентября ПЯТНИЦА

Беларусь 1

06.00, **07.20**, **08.15** Доброе утро, Беларусь!
07.00, **08.00**, **09.00**, **12.00**, **15.00**, **19.00**, **01.20** Новости
07.05, **08.05** Новости экономики
07.10, **08.10** Зона Х
09.10 Т/с «След»
10.00, **13.00**, **16.00** 90 секунд
11.05 Х/ф «Любопытная Варвара 3»
12.10, **16.40** Т/с «Семейные мелодрамы-5»
13.10 День в большом городе
14.05 Т/с «Девичья охота»
15.15, **18.40** Новости региона
15.25, **01.55** Х/ф «Отстегните ремни» 2 с.
17.45, **21.45** Сделано в Беларуси
18.00 «Terra incognita»
19.30 Выступления кандидатов в Президенты Республики Беларусь
20.00 Х/ф «Отец Матвей» 1 с.
21.00 Панорама
22.00 Х/ф «Одинокие сердца» 1, 2 с.
01.40 День спорта

ОНТ

06.00, **08.30**, **09.00**, **11.00**, **13.00**, **16.00**, **18.00**, **20.30** Наши новости
06.05 ОНТ представляет
09.05 «Жить здорово!»
10.25 «Контрольная закупка»
11.05, **13.05**, **16.15**, **18.15**, **21.00** Новости спорта
11.10 «Фазенда»
11.55 «Модный приговор»
13.10 «Мужское/Женское»
14.05 «Учиться жить»
14.35 «Время покажет»
16.20 Х/ф «Еще раз про любовь»
18.20 ОНТ представляет: «Жди меня. Беларусь»
18.55 «Поле чудес»
20.00 «Время»
21.05 Х/ф «Любовь на кончиках пальцев»
23.05 «Вечерний Ургант»
00.05 ОНТ представляет: «Легенды Live»
00.45 Ночные новости

Беларусь 2

07.00 Телеутро
09.00, **21.05** Телебарометр
09.05, **16.00** «Орел и Решка»
10.05 Д/ф «Экстрасенсы-детективы»
11.00 «Понять и обезвредить»
11.35 Копейка в копейку
12.15, **17.50** Остросюжетный детектив «Случайный свидетель»
13.20 Т/с «Кости»
14.15 Т/с «Не родись красивой»
17.00, **23.25** «Пин_код»
18.50 Х/ф «Человек-паук»
21.10 «Битва экстрасенсов. Третья мировая»
22.00 Спортлото 5 из 36, КЕНО
00.15 Репортер
01.00 Т/с «Как я встретил вашу маму»

СТВ

06.00, **07.30**, **10.30**, **13.30**, **16.30**, **19.30**, **22.30** «24 часа»
06.10, **17.25** «Минщина»
06.20, **07.45** «Утро. Студия хорошего настроения»
07.40, **20.10**, **22.55** «СТВ-спорт»
08.30 Х/ф «МИССИС БРАУН»
10.40 Т/с «Солдаты 10»
11.35 «Семейные драмы»
12.30 «Не ври мне!»
13.50 «Пища богов»
14.45, **23.00** Т/с «Отблески»
16.50 «Здравствуйте, доктор»
17.35 «Званый ужин»
18.35 «Такова судьба»
20.00 «Столичные подробности»
20.15 1/4 финала Международной лиги КВН
22.05 «Смотреть всем!»
00.25 «Большая игра»
01.10 Х/ф «ПОГРЕБЕННЫЙ ЗАЖИВО»

Беларусь 3

07.20 «Дабраранак»
07.50, **12.05**, **14.30**, **19.10**, **23.40** «Калейдаскоп»
08.00 Х/ф «Канвой PQ 17»
09.45, **16.50** Х/ф «Пунсовы Першацвет»
12.15 «Багдадскі злодзей»
13.55 Мультфільмы
14.40 «Ад'ютант яго правасхадзіцельства»
15.55 Гурт «Пава»
19.20 Х/ф «Пані Марыя»
20.45 «Калыханка»
21.05 «Дыя@блог»
21.30 Х/ф «Абарона Лужына»
23.15 «Камертон»

РТР-Беларусь

07.00 «Утро России»
11.00, **14.00**, **17.00**, **20.00** ВЕСТИ
11.35 «Комната смеха»
12.30 20 ВЕК ПРЕДСТАВЛЯЕТ: Константин Райкин и Наталья Гундарева в экранизации пьесы Карло Гольдони «Труффальдино из Бергамо»
13.50, **16.50**, **19.50**, **23.00** Новости - Беларусь
14.30 «О самом главном»
15.30 «Прямой эфир»
17.30 Анна Ковальчук в детективном телесериале «Тайны следствия»
19.10, **21.00** Т/с «Склифосовский»
22.00, **23.10** «Кривое зеркало»
00.00 Х/ф «Простить за все»

НТВ-Беларусь

06.00 «НТВ утром»
07.10, **08.05** Т/с «Лесник»
08.00, **10.00**, **13.00**, **16.00**, **19.00** «Сегодня»
09.05 «Утро с Юлией Высоцкой»
10.20 Т/с «Возвращение Мухтара. Новые серии»
12.00 «Суд присяжных»
13.15 «Суд присяжных. Окончательный вердикт»
14.20 Обзор
14.40 «Дело вкуса»
16.20 Т/с «Улицы разбитых фонарей»
17.55 «Говорим и показываем»
19.40 Т/с «Шеф. Новая жизнь»
23.00 Т/с «Знаки судьбы-3»
00.40 «Дело темное»

Беларусь 5

07.00, **07.30**, **01.40** PRO спорт.
07.15 Спорт-микс.
07.50 Футбол. Виктория Пльзень, Чехия) - Динамо (Минск).
09.40 Футбол. Спортинг Лиссабон - Локомотив (Москва).
11.30, **23.05** Вольная борьба. Чемпионат мира. Финалы.
14.10 Смешанные единоборства.
16.10 Футбол. Лига чемпионов УЕФА. Манчестер Сити - Ювентус.
18.00 Мир английской премьер-лиги.
18.25 Пит-стоп.
18.55 Хоккей. КХЛ. Локомотив (Ярославль) - Динамо (Минск).
21.15 Футбол. Обзор игрового дня.
22.15 Европейский покерный тур.

ТВ3

06.00 М/ф
07.25 «Дачные истории»
07.55, **18.45**, **02.15** Т/с «Запретная любовь»
09.20, **03.40** Д/с «Судебные страсти»
10.10, **04.25** Д/с «По делам несовершеннолетних»
11.05 Д/с «Дело Астахова»
12.00 Д/с «Секреты экстрасенсов»
12.50, **17.45** Т/с «Тайны следствия»
13.45 «Простые сложности»
14.15, **23.10** «Звездные истории»
15.10, **05.15** «Нераскрытые тайны»
15.45 «Откровенный разговор с Еленой Дмитриевой»
16.45 Т/с «Марьина роща»
20.30 Х/ф «Плохие парни 2»
00.00 Ночь на ТВ3: «Терминатор 2: Судный день»

Кино Плюс

06.30, **18.30** Х/ф «ПЯТЕРО ДРУЗЕЙ»
08.30, **02.30** Х/ф «УЧИТЕЛЬ АНГЛИЙСКОГО»
10.30, **04.30** Х/ф «ОРЁЛ ПРИЗЕМЛИЛСЯ»
12.45 Х/ф «ПЯТЕРО ДРУЗЕЙ 2»
14.30 Х/ф «Я ОБЪЯВЛЯЮ ВОЙНУ»
16.30 Х/ф «МУЖЧИНЫ НА ГРАНИ»
20.30 Х/ф «СПЕЦАГЕНТЫ НА ОТДЫХЕ»
22.30 Х/ф «ЧТО СКРЫВАЕТ ЛОЖЬ»
00.30 Х/ф «ДЕЛО АРТАМОНОВЫХ»

Дом Кино

04.10 Х/ф «Смех и грех» 1, 2 с.
05.55 Фантастика «Бегство мистера Мак-Кинли»
08.40 Х/ф «Крепкий орешек»
10.00 Х/ф «Скорый поезд»
11.45, **02.30** Х/ф «Вызов» 9, 10 с.
13.30, **01.30** Х/ф «Следствие ведут знатоки. Десять лет спустя: Пуд золота» 3 с.
14.30 Х/ф «Смех и грех» 3, 4 с.
16.15 Х/ф «Охота на лис»
17.55 Х/ф «Формула любви»
19.30 Х/ф «Артистка из Грибова»
22.00 Х/ф «Ловкачи»
23.30 Х/ф «Дикая любовь»

ТВ 21

10.00, **18.00**, **02.00** Женщины агенты
12.00, **20.00**, **04.00** Гайд-Парк на Гудзоне
13.35, **21.35**, **05.35** Мафиоза
14.30, **22.30**, **06.30** Спасение
16.05, **00.05**, **08.05** У каждого свое кино

МИР

06.00 Утренний информационный канал «180 минут»
09.00 «Любимые актеры»
09.30, **00.55** Х/ф «Отцы и деды»
11.05 Х/ф «Коснуться неба»
13.00, **16.00**, **19.00** Новости
13.20, **02.30** Д/с «Давайте разберемся!»
14.15 Т/с «Мужчина во мне»
16.20 «Секретные материалы»
17.20 Т/с «Безмолвный свидетель»
19.25 Т/с «Забытый»
23.10 Х/ф «Волшебная лампа Алладина»
03.25 Х/ф «Вратарь»
04.50 М/ф

ТВ 1000

06.00 Джули и Джулия: Готовим счастье по рецепту
08.00 Давай, до свидания! США, комедия, 2012 г.
10.00 Миссия «Серенити»
12.00 Испанский-английский
14.30 Анализируй то
16.30 Шелк
18.20 Самый близкий друг
20.00 Иллюзия обмана
22.00 Чёрная дыра
00.00 10 шагов к успеху
02.00 А вот и Полли! США, романтическая комедия, 2004 г.
04.00 Любовь на кончиках пальцев

Viasat Explorer

06.00 Машины с того света
06.50, **12.15**, **02.50** Интенсивный курс Ричарда Хаммонда
07.45, **13.10**, **15.05**, **19.50**, **03.40** Не пытайтесь повторить это дома!
08.05, **14.15**, **14.40**, **19.00**, **19.25**, **22.30**, **22.55** Как это устроено?
08.30, **13.55**, **23.20**, **04.05** Демонтаж
08.50, **16.40**, **00.45** Торги по-крупному
09.15, **10.00** Мегаперевозчики
10.45 Самые разрушительные ураганы
11.30, **02.05** Почему разбиваются самолеты
13.35 Нация и инновации
15.30, **05.25** Подлежит уничтожению!
15.55, **01.15** Второй шанс в жизни
17.00, **00.25** Переезд вместе с домом
17.25, **23.40** Уникальные дома из дерева
18.10 Простые предметы изнутри
20.15 Опасная рыбалка
21.00, **21.20** ПРЕМЬЕРА. Нефритовая лихорадка
21.45 Непобедимый воин
04.30 По тонкому льду

Viasat History

07.00, **12.25**, **03.20** Команда времени
07.50 Великое железнодорожное путешествие по Европе
08.50, **01.35** Правда о Галлиполи
09.45 Выдающиеся женщины мировой истории
10.40, **17.15**, **04.15** Музейные тайны
11.30, **18.05** Тайны прошлого
13.20, **05.00** Ферма во времена Тюдоров
14.25 Белая королева и ее соперницы
15.20 Трагическая судьба российских царевен
16.20, **23.55** Охотники за мифами
19.05 Запретная история
20.00 Русская кампания 1812 года
21.00 Как болезни монархов изменили историю
22.00 PREMIERE
23.00 Жизнь во времена Иисуса
00.50 Загадочные авиакатастрофы ВОВ
02.30 Тени средневековья
06.05 Триумф и падение династии Романовых

ТВ 1000 Русское кино

06.20 Долгие проводы
08.10 Сумасшедшая помощь
10.20 Три богатыря и Шамаханская царица
11.50 Домик в сердце
13.30 Подземелье ведьм
15.00 Диалоги
16.45, **18.30** Небесный суд
20.20 Танкер «Танго»
22.30 Корпоратив
00.00 Weekend
01.40 Одинокая женщина желает познакомиться
03.15 Мой друг Иван Лапшин
04.55 Олеся

РЕТРоТВ

06.00, **12.00**, **18.00**, **00.00** Намедни 1961 г.
06.50, **08.20** Белый Бим Черное ухо
09.45 Кинопанорама
11.45, **11.50**, **11.55**, **20.55** Музыкальная история
12.50 Тень
14.20 Эта неделя в истории
14.50, **15.55** Комедия ошибок
17.00 Свидетель века
17.15 Duke Ellington
18.45, **19.50** Собака на сене
21.00, **04.10** Года Чаплина
21.35 Дискотека 80-х
00.50 «Петровка, 38»
02.15 Огарева, 6
03.40 Кумиры экрана Георгий Юматов
04.40 Тина Тёрнер: Концерт в Рио. Концерт на стадионе «Маракана»

ВТВ

06.00, **06.30**, **06.00** Музыкальный блок «PLAY»
07.00 М/ф «СМЕШАРИКИ»
07.30, **14.30**, **04.00** Скетч - шоу «ОДНА ЗА ВСЕХ»
08.00, **17.30**, **00.00**, **02.30** Скетч-шоу «6 КАДРОВ»
08.30 Т/с «ЕРАЛАШ»
09.00 Т/с «АНЖЕЛИКА»
10.00, **19.00** Т/с «ЛУНА»
11.00 Комедийная фантастика «ПРИШЕЛЬЦЫ 2: КОРИДОРЫ ВРЕМЕНИ»
13.30, **20.00** Т/с «ПОСЛЕДНИЙ ИЗ МАГИКЯН»
15.00, **03.00** Реалити-шоу «ТЫ НАМ ПОДХОДИШЬ»
16.00 Т/с «НОВОСТИ»
17.00, **04.30** «ЛОВИ МОМЕНТ»
18.00, **01.00** Юмористическое шоу «УРАЛЬСКИЕ ПЕЛЬМЕНИ»
21.10 Х/ф «МИШЕЛЬ ВАЛЬЯН: ЖАЖДА СКОРОСТИ»
23.15, **02.00**, **05.00** Скетч-шоу «ДАЕШЬ МОЛОДЕЖЬ»
23.30 Скетчком «СТУДЕНТЫ»
00.30, **05.30** «ДУРАКИ И ДОРОГИ»

RTVi

06.00, **17.08**, **19.08**, **22.25**, **04.00** «ОСОБОЕ МНЕНИЕ»
07.00 «МУЛЬТФИЛЬМЫ»
08.00, **17.00**, **19.00**, **22.00** «СЕЙЧАС В МИРЕ»
08.30, **15.30**, **23.00** Авторская программа Виктора Топаллера «АМЕРИКАНСКИЙ ЛИКБЕЗ»
09.00, **16.00** Т/с «КАТЕРИНА-3. СЕМЬЯ»
10.00, **21.00**, **01.00** Т/с «ЖИТЬ СНАЧАЛА»
11.00 Х/ф «УБИЙСТВО НА «ЖДАНОВСКОЙ»
13.00, **18.00**, **05.00** Т/с «СТОЛЫПИН... НЕВЫУЧЕННЫЕ УРОКИ»
14.00 Х/ф «DEADLINE»
15.00, **00.30** Д/ф «НЕИЗВЕСТНАЯ ПЛАНЕТА»
20.00, **23.30** Т/с «НЮХАЧ»
02.00 Х/ф «ХОЛОДНЫЙ МАРТ»

Discovery

06.00, **08.55**, **13.55** Как это сделано? Опал/Акробатические самолёты/Нуга
06.25, **08.30**, **13.30** Как это устроено? Открытые сандалии и прожекторы для подводного плаванья
06.50, **07.15**, **09.20**, **09.45** Эффект Карбонаро
07.40, **11.50** Полный форсаж: Сверхзвуковая Вега
10.10, **16.00** Гаражное золото: Снег, спорт и странная жидкость
10.35, **16.25** Гаражное золото: Подвальные сокровища
11.00, **23.00**, **05.13** Аквариумный бизнес: Защитное заклинание
12.40, **04.25** Элементы: Тайны Земли
14.20, **03.38** В погоне за классикой: Кили и колеса
14.45, **04.01** В погоне за классикой: F значит Феррари
15.10, **15.35**, **01.00**, **01.30** Махинаторы: Volkswagen тип 25 -
16.50 Дорожные ковбои: Красота повсюду
17.40 Смертельный улов: Загробленный талант
18.30 Ледяное золото: Не по пути
19.20 Как это сделано? Шафран/Зимник/»Шелби»
19.45 Как это устроено? Деревянные окна и кашемир
20.10 Инженерные просчеты: работа над ошибками
21.00 Первым делом - самолеты: Полёт вслепую
22.00 Инструкция по созданию: Суперкар
00.00 Top Gear
02.00 Молниеносные катастрофы
02.25 Настоящие аферисты
02.50, **03.14** Охотники за складами

Animal Planet

06.00, **13.55**, **02.00**, **05.36** Мода для собак из Беверли-Хиллз: Собачий закон джунглей
06.25 Адская кошка: Смертоносный Вуди
07.15, **16.50** Акула Вуду
08.05 Дома на деревьях: Мастерская Санты
08.55, **14.20** Аквариумный бизнес: Инъекция от АТМ
09.45, **15.10** Адская кошка: Сверхъестественный кот
10.35, **04.49** Дома на деревьях: Наблюдательный пост
11.25, **16.00** Плохой пёс: Моё
12.15, **17.40** Мода для собак из Беверли-Хиллз: Придется стричь и дальше
12.40, **18.05** Мода для собак из Беверли-Хиллз: Жизнь как мечта
13.05, **18.30**, **03.14** Братья по трясине: Любовь и питон
13.30, **18.55**, **03.38** Братья по трясине: Стреляный воробей
19.20, **04.01** Аквариумный бизнес: Попкорн под водой
20.10, **02.25** Возвращение белой убийцы
21.00, **01.00** Речные монстры: Вампиры глубин
22.00 Я живой: Братство
23.00 Укротители аллигаторов: Капитан-растяпа
00.00, **00.30** Шамвари: жизнь на воле

Sci-Fi

06.00, **06.45**, **13.30**, **14.15**, **00.00**, **00.45** Звездные врата
07.30, **21.00**, **02.15** Древние
08.15, **12.45**, **20.15** Остаться в живых
09.00, **09.45**, **15.00**, **15.45** Оборотень
10.30, **11.15**, **16.30**, **17.15** Говорящая с призраками
12.00, **19.30**, **03.00** Грань
18.00, **22.30**, **04.30** Тайны Вселенной
18.45, **19.05**, **23.15**, **23.40**, **05.15**, **05.35** Чужие
21.45, **01.30**, **03.45** Дневники вампира

Евроспорт

04.00, **08.00**, **09.30**, **14.30**, **21.00** Снукер
06.00, **02.30** Спидвей
12.30, **01.10** Спорт изнутри
13.00 Watts!
13.30, **17.30**, **01.15** Велоспорт
18.30, **23.00** Футбол
19.45 Конный спорт
20.00 Watts! Избранное сентября
00.15 Сильнейшие люди мира

Усадьба

06.00 Ландшафтный дизайн
06.25, **19.00** Мир садовода
07.25 Зеленый дом
07.35 Беспокойное хозяйство
08.00 Высший сорт
08.15 Травовед
08.30 Мегабанщики
09.00, **02.50** Проект мечты №87
09.25, **03.20** Дачная экзотика
09.55, **03.45** Старинные русские усадьбы
10.20, **04.10** Моя любимая грядка
10.50, **01.45** Сад
11.05, **05.05** Домик в Америке
11.30, **05.30** Сельсовет
11.45, **05.45** Что почем? Эпизод 15
11.55 Зеленая аптека
12.20 Старые дачи
12.50 Деревянная Россия
13.15 Мой любимый сад
14.00 Прогулка по саду
14.30 ТОП-10
15.00 Секреты стиля
15.25 Умный дом
15.55, **02.25** Преданья старины глубокой
16.20 Реальная выгода
16.45 Чудеса, диковины и сокровища
17.15 Огородные вредители
17.30 Подворье
17.45 Дачный эксклюзив
18.15 Домашние заготовки
18.30 Художники в усадьбе из цикла «Мир русской усадьбы»
19.30 Побег из города
20.00 Садовод-джентльмен
20.15 Тихая охота
20.45 Дом, который построил
21.30 Усадьбы будущего
22.00 Дизайн своими руками
22.30 Клумба на крыше
22.45 Я фермер
23.10 Проект мечты №145
23.35 Дети на даче
00.00 Итальянские сады с Монти Доном
01.00 Дачные радости
01.30 Что почем? Эпизод 27
02.00 Гвоздь в стену
04.40 Лавки чудес

Союз

00.00 «Исследуйте Писания»
00.30 «Лаврские встречи со священником Анатолием Першиным»
01.00, **11.05** Документальный фильм
01.55, **04.00**, **05.25**, **10.20**, **12.25**, **14.25**, **16.25**, **18.50**, **21.25**, **23.05** «Мульткалендарь»
02.00 «Человек веры»
02.30 «Свет Православия»
02.45 «Источник жизни»
03.00 «Таинства Церкви»
03.30 «Путь к храму»
04.05, **20.05** «Беседы с батюшкой»
04.55, **10.15**, **15.55**, **18.45**, **23.00** «Этот день в истории»
05.00, **07.05** «Утреннее правило»
05.30 «Душевная вечеря»
06.00 «Доброе слово - утро»
06.15, **07.00**, **08.00**, **08.55**, **10.00**, **11.00**, **12.00**, **13.00**, **14.00**, **15.00**, **16.00**, **16.45**, **18.00**, **18.55**, **20.00**, **21.00**, **21.55** «Союз онлайн»
06.30, **14.30**, **19.00** «Читаем Евангелие вместе с Церковью»
06.40, **14.40**, **19.10** «Читаем апостол»
06.50, **14.50**, **19.20** «Церковный календарь»
07.30, **16.30** «Преображение»
07.45, **10.30**, **23.30** «Первосвятитель»
08.05, **21.30** «Путь паломника»
08.30 «Кузбасский ковчег»
09.00 «Выбор жизни»
09.30 «Слово веры»
09.45, **15.05** «У книжной полки»
10.25 «Песнопения для души»
10.45 «По святым местам»
12.05, **14.05**, **16.05**, **18.05**, **22.00** «Новости»
12.30 «Скорая социальная помощь»
12.45 «Живое слово отца Иоанна Миронова»
13.15 «Вестник Православия»
13.30 «Доброе слово - день»
15.15 «Точка опоры. Беседы с доктором мед. наук, священником Григорием Григорьевым»
15.30 «Дон Православный»
17.00 Лекция профессора А
19.30 «Доброе слово - вечер»
19.45 «В гостях у Дуняши»
21.05, **23.10** «Вечернее правило»
23.45 «Буква в духе»

Белсат

07.00, **07.55**, **12.40**, **13.40**, **18.30**, **19.30**, **01.05** Студыя «Белсат»
07.25, **13.05** Два на два
10.05, **15.50** Рэпартэр
10.30 Відзьмо-невідзьмо
11.00 Паход вызваляльнікаў
11.55, **17.20** Невядомая Беларусь: Універсітэт Каліноўскага, д/ф
16.15 ГУЛаг (Goulag), д
18.00 Чорным па белым
18.55 Маю права
19.20 Гісторыя пад знакам Пагоні
21.00 Аб'ектыў
21.40 ПраСвет
22.20 Аблава
23.20 Яшчэ не вечар

Охота и рыбалка

06.00 Охота в Восточной Пруссии
06.25, **20.55** Планета охотника
06.55 Речные тайны
07.50 Поплавочный практикум
08.20, **13.55**, **18.45**, **01.10** Новинки с выставки
08.35 На охотничьей тропе
09.00, **01.55** «Радзишевский и К»
09.25, **15.05**, **02.25** Водный мир
09.55, **03.45** Охота по-американски
10.15 Планета рыбака
10.45, **04.50** Кухня с Сержем Марковичем
11.00, **04.35** Стрелковый спорт
11.15, **05.05** Оружейный клуб
11.40 Мой мир - рыбалка
12.10 Советы бывалых
12.25 Ловим карпа и линя
12.50 Охотничьи меридианы
13.15, **21.45** Охотничье оружие
13.30 Приключения рыболова
14.10 Рыбалка без границ
14.40 Охота с луком
15.35, **03.20** Уральская рыбалка
16.05, **02.50** Трофеи
16.30 Универсальный фидер
17.00 Прикладная ихтиология
17.35, **00.15** Оружейные дома мира
18.05 Утиная лихорадка
19.00 Морская подводная охота
19.30 Особенности охоты на Руси
20.00 Король реки
20.25 По следам Хемингуэя
21.20 Рыбалка за рыбалкой
22.00 Сезон охоты
22.30 Нахлыст на разных широтах
22.55 Боб Надд
23.20 Большой троллинг
23.45 Рыбалка с Нормундом Грабовскисом
00.40 Африканское сафари
01.25 Сомы Европы
04.10 Нахлыст
05.30 Следопыт

19 сентября СУББОТА

Беларусь 1

07.25 Існасць
07.50 Х/ф «Ты будешь моей»
09.00, **12.00**, **15.00** Новости
09.40, **23.25** Т/с «Два отца и два сына»
10.45 «50 рецептов первого»
11.20 Дача
12.10 «Здоровье»
12.50 «Terra incognita»
13.25 Выход есть
14.00, **00.30** Т/с «Семейные мелодрамы-5»
15.15 Новости региона
15.30 Сделано в Беларуси
15.50 Х/ф «Одинокие сердца» 1 с.
17.30 Х/ф «Русалка» 1, 2 с.
21.00 Панорама
21.40 Х/ф «Проверка на любовь»
00.20 День спорта

ОНТ

07.00 ОНТ представляет
08.00, **09.00**, **16.00**, **20.30** Наши новости
09.05 «Смешарики. Новые приключения»
09.25 «Здоровье»
10.30 «Смак»
11.10 Х/ф «Служебный роман»
14.00 Никита Салопин, Мария Аниканова, Дарья Волга, Даниил Спиваковский в многосерийном фильме «Лист ожидания»
16.15, **21.00** Новости спорта
16.20 Ералаш
16.30 ОНТ представляет: «Инструкции не прилагаются»
21.05 Концерт «Мы вместе. Гомельская область»
23.20 «Сегодня вечером»
00.50 Х/ф «Хищники»

Беларусь 2

07.05 Приключенческий мультсериал «Клуб Винкс. Школа волшебниц»
07.35 Научное шоу профессора Открывашкина
08.00 Т/с «Моя прекрасная няня»
10.05 Азбука вкуса
10.40, **21.05** Телебарометр
10.45 «Битва экстрасенсов. Третья мировая»
12.45 Копейка в копейку
13.20 Вот это да!
13.55, **23.10** Т/с «Баффи - истребительница вампиров»
17.45 «Орел и Решка. Шопинг»
18.45 Х/ф «Плохие парни»
21.10 Х/ф «Турист»
22.00 Спортлото 6 из 49, КЕНО

СТВ

06.25 Х/ф «ИДУ ИСКАТЬ»
07.55 «Анфас»
08.10 «Тайны мира с Анной Чапман»
09.05 «Секретные территории»
10.00 «Другая страна»
10.35 «Дальние родственники»
11.00 «Минск и минчане»
11.40 Т/с «Солдаты 5»
13.30, **16.30**, **19.30** «24 часа»
13.40, **00.15** Х/ф «ПИГМАЛИОН»
15.25 «Водить по-русски»
15.50 «Большой город»
16.40 «Наше дело»
16.55 Концерт
17.35 Х/ф «СМЕРТЕЛЬНОЕ ОРУЖИЕ»
20.00 «СТВ-спорт»
20.10 Х/ф «ПРИКАЗАНО УНИЧТОЖИТЬ»
22.30 «Документальный проект»
01.55 «Москва. День и ночь»

Беларусь 3

08.00, **13.35**, **18.00**, **00.05** «Калейдаскоп»
08.10, **16.40** «Жаніх з Маямі»
09.25 «Размаўляем па-беларуску»
10.00 Х/ф «Зімовая раніца»
11.25 «Антысволачы»
12.05 Х/ф «Порах»
13.45 «Камертон»
14.10 «Тварам да сцяны»
15.50 «Запаведнымі сцежкамі беларускай зямлі»
18.10 «Вяртанне рэзідэнта»
20.20 Вандроўка з «Бяседай»
20.45 «Калыханка»
21.05 «Лэдзі і разбойнік»
22.35 «Вечар добрага настрою»
23.25 «Подых струн»

РТР-Беларусь

07.00 «Комната смеха»
07.40 Х/ф «Генеральская сноха»
11.00, **14.00** ВЕСТИ
11.15, **16.00** ПРЕМЬЕРА
12.15 Х/ф «Из жизни начальника уголовного розыска»
14.15 Х/ф «Простить за все»
16.35 Х/ф «Домработница»
18.15 «Субботний вечер»
19.00 «Картина мира»
20.00 ВЕСТИ В СУББОТУ
20.40 Х/ф «Весомое чувство»
22.25 Х/ф «Холодное блюдо»

НТВ-Беларусь

06.05, **08.20** Т/с «Курортная полиция»
08.00, **10.00**, **13.00**, **16.00** «Сегодня»
08.50 «Их нравы»
09.25 «Дело вкуса»
10.25 «Главная дорога»
11.00 «Кулинарный поединок»
11.55 «Квартирный вопрос»
13.20 «Я худею!»
14.15, **16.20** Т/с «Ментовские войны»
18.05 «Следствие вели...»
19.00 «Центральное телевидение»
20.05 «Новые русские сенсации»
21.00 «Ты не поверишь!»
22.00 «50 оттенков. Белова»
23.00 Х/ф «За пределами закона»
00.40 «Как на духу»

Беларусь 5

07.00, **07.30**, **00.10** PRO спорт.
07.15 Спорт-микс.
07.50 Футбол. Обзор игрового Дня.
08.40 Хоккей. КХЛ. Локомотив (Ярославль) - Динамо (Минск).
10.35 Вольная борьба. Чемпионат мира. Финалы.
12.55 Хоккей. Белнефтехим - чемпионат Беларуси. Неман (Гродно) Металлург (Жлобин).
15.05 Футбол. Челси - Арсенал.
16.55 Пит-стоп.
17.25 Футбол. Лига чемпионов УЕФА. Видеожурнал.
17.55 Гандбол. БГК им.Мешкова - Войводина (Сербия).
19.25 Футбол. Манчестер Сити - Вест Хэм.
21.25 Футбол. Суонси - Эвертон.
23.20 Европейский покерный тур.

ТВ3

06.00 М/ф
09.35, **05.15** «Нераскрытые тайны»
10.30 «Ргокино»
10.40 «Хроники московского быта»
11.30 «Истории спасения»
12.05 Т/с «Великолепный век»
16.10 М/ф «Звериный отряд»
17.25, **03.55** Д/ф «Геннадий Хазанов. Пять граней успеха»
19.10 ЛУЧШЕЕ
21.00 Х/ф «Скрытая угроза»
22.50 Т/с «Секретные материалы»
00.20 «Великолепный век»

Кино Плюс

06.45, **17.20** Х/ф «ПЯТЕРО ДРУЗЕЙ 2»
08.30, **02.30** Х/ф «СПЕЦАГЕНТЫ НА ОТДЫХЕ»
10.25, **04.30** Х/ф «ЧТО СКРЫВАЕТ ЛОЖЬ»
11.55 Х/ф «ДЕЛО АРТАМОНОВЫХ»
13.30 Х/ф «УЧИТЕЛЬ АНГЛИЙСКОГО»
15.05 Х/ф «ОРЁЛ ПРИЗЕМЛИЛСЯ»
18.55 Золтан Латинович в приключенческом фильме «ПЕРСТЕНЬ С РУСАЛКОЙ»
20.30 Х/ф «МЭРАЙА МУНДИ И ШКАТУЛКА МИДАСА»
22.30 КИНОХИТ
00.40 Х/ф «ЛЮБОВЬ, СЕКС И ЛОС-АНДЖЕЛЕС»

Дом Кино

04.10 Х/ф «Смех и грех» 3, 4 с.
05.55 Х/ф «Берег»
08.25 Х/ф «Салон красоты»
10.00 Х/ф «Старшая сестра»
11.45, **02.30** Х/ф «Вызов» 11, 12 с.
13.30, **01.30** Х/ф «Следствие ведут знатоки. Десять лет спустя: Пуд золота» 4 с.
14.30 Х/ф «Смех и грех» 5, 6 с.
16.25 Х/ф «Гражданин Лёшка»
17.55 Х/ф «Любовь в большом городе»
19.30 Х/ф «Тревожное воскресенье»
21.00 Золото «Мосфильма»
22.45 Х/ф «Собака Павлова»
00.05 Х/ф «Бешеное золото»

ТВ 21

10.00, **18.00**, **02.00** Столыпин
10.50, **18.50**, **02.50** Милая Френсис
12.20, **20.20**, **04.20** Париж любой ценой
13.55, **21.55**, **05.55** Авиатор
16.45, **00.45**, **08.45** Блюстители порока

МИР

06.00, **08.40** М/ф
06.15 Х/ф «Волга-Волга»
08.10 «Союзники»
09.30 «Ой, мамочки»
10.00, **16.00** Новости
10.15 «Сделано в СССР»
10.45 Х/ф «Дети Дон-Кихота»
12.15 М/ф «Тайна третьей планеты»
13.05 Х/ф «Генрих Наваррский»
16.15 Т/с «Маша в законе»
20.50 Х/ф «Дом»
23.15 Х/ф «В пути!»
01.10 «Культпросвет»
01.55 «Диаспоры»
02.25 Т/с «Бездна: Ведьмин круг»
04.40 Х/ф «Моя любовь»

ТВ 1000

06.00 Миссия «Серенити»
08.00 Анализируй то
10.00 Рождество с неудачниками
12.00 Самый близкий друг
14.00 Ярмарка тщеславия
16.20 Иллюзия обмана
18.20 Квартет
20.00 Филомена
21.40 А вот и Полли! США, романтическая комедия, 2004 г.
23.10 Выживут только любовники
01.30 Повар на колесах
04.00 10 шагов к успеху

Viasat Explorer

06.00 Старый друг лучше новых двух
06.50 Ржавые тачки на прокачку
07.35 Повелители скорости
08.00, **09.30** Машины с того света
08.45 Классика не стареет!
10.20, **10.45**, **11.10**, **11.35**, **12.00**, **12.25**, **12.50**, **13.15**, **13.40**, **14.05** Как это устроено?
14.30, **14.50**, **15.10** Демонтаж
15.30, **15.50** Нация и инновации
16.15, **17.05**, **17.55**, **23.20**, **00.10** Простые предметы изнутри
18.45 Как устроены города
19.30, **19.50**, **03.05**, **03.25** Торги по-крупному
20.15 Уникальные дома из дерева
21.00, **21.20**, **04.30**, **04.50** Переезд вместе с домом
21.45, **22.05** Нефритовая лихорадка
22.30 НЛО. Рассекреченные материалы
01.00 Мужская лаборатория Джеймса Мэя
01.55 Не пытайтесь повторить это дома!
02.20 Опасная рыбалка
03.45 Второй шанс в жизни
05.15 Старатели

Viasat History

07.00 Погода, изменившая ход истории
07.30, **03.20** Команда времени
08.25 Тайны прошлого
09.25, **21.00**, **01.35** Мрачное обаяние Адольфа Гитлера
10.20, **21.55** Загадочные авиакатастрофы ВОВ
11.10, **00.40** Тени средневековья
12.05 Триумф и падение династии Романовых
13.05 Русская кампания 1812 года
14.00 Как болезни монархов изменили историю
15.00 О любви британцев к танцам
16.00 Трагическая судьба российских царевен
17.00 История христианства
18.10 Запретная история
19.10 Выдающиеся женщины мировой истории
20.05 Длинные тени Первой мировой войны
22.45 Правда о Галлиполи
23.45, **04.15** Музейные тайны
02.30 Затерянный мир Александра Великого
05.05 Расцвет и упадок Версаля: Людовик XVI
06.00 Воссоздавая историю

ТВ 1000 Русское кино

06.20 Любовь в большом городе
08.00 Любовь в большом городе 2
09.45 Любовь в большом городе 3
11.15 Разговор
12.40 Нереальная любовь
14.10 Пиры Валтасара, или ночь со Сталиным
15.40 Двенадцать месяцев
17.20 22 минуты
18.50 Восьмерка
20.20 ПРЕМЬЕРА
21.50 Беглецы
23.25 Маша и море
01.05 Класс коррекции
02.40, **04.30** Преступление и наказание

РЕТРоТВ

06.00, **12.00**, **18.00**, **00.00** Намедни 1961 г.
06.50 Тень
08.20 Эта неделя в истории
08.50, **09.55** Комедия ошибок
11.00 Свидетель века
11.15 Duke Ellington
12.45, **13.50** Собака на сене
14.55, **05.55** Музыкальная история
15.00, **22.10** Года Чаплина
15.35 Дискотека 80-х
18.50 «Петровка, 38»
20.15 Огарева, 6
21.40 Кумиры экрана Георгий Юматов
22.40 Тина Тёрнер: Концерт в Рио. Концерт на стадионе «Маракана»
00.50, **01.35** Олимпийские тайны России Серия
02.20 Аншлаг? Аншлаг! Обыкновенный концерт. (Россия). Концерт в ГЦКЗ «Россия»
04.10 Грибной человек

ВТВ

06.00, **06.30**, **06.00** Музыкальный блок «PLAY»
07.00, **00.30**, **04.00** «ЛОВИ МОМЕНТ»
07.30 М/ф «СМЕШАРИКИ»
07.45 М/ф «МАША И МЕДВЕДЬ»
08.00 Т/с «ЕРАЛАШ»
09.00 Т/с «ВОРОНИНЫ»
10.00, **01.00** «ТУРБО МИКСЕР»
12.00 Х/ф «МИШЕЛЬ ВАЛЬЯН: ЖАЖДА СКОРОСТИ»
14.10, **23.00** Скетч-шоу «ДАЕШЬ МОЛОДЕЖЬ»
14.30 Кулинарная программа «ДОМАШНЯЯ КУХНЯ»
15.00, **05.00** Т/с «СВАТЬИ»
17.00 Скетч - шоу «ОДНА ЗА ВСЕХ»
17.30 Юмористическое шоу «УРАЛЬСКИЕ ПЕЛЬМЕНИ»
19.00 Т/с «ДВА ОТЦА И ДВА СЫНА»
20.30 Х/ф «ВОКРУГ СВЕТА ЗА 80 ДНЕЙ»
23.30 Юмористическое шоу «БЕЗ БАШНИ»
03.30 Скетч-шоу «ВАЛЕРА - ТВ»
04.30 Скетч-шоу «6 КАДРОВ»

RTVi

06.00 «МУЛЬТФИЛЬМЫ»
07.30 Х/ф «АКВАЛАНГИ НА ДНЕ»
09.00, **18.00** «ТАЙМ-КОД»
10.00, **01.00** СНЯТО В СССР «ЧУЖИЕ ЗДЕСЬ НЕ ХОДЯТ»
12.00 «В НЬЮ-ЙОРКЕ С ВИКТОРОМ ТОПАЛЛЕРОМ»
13.00, **21.00**, **03.00** Х/ф «ЦЕЛУЮТ ВСЕГДА НЕ ТЕХ» 1, 2 с.
15.00 Х/ф «ВЫЙТИ ЗАМУЖ ЗА КАПИТАНА»
17.00 «РУССКИЙ АКЦЕНТ»
17.30 Авторская программа Виктора Топаллера «АМЕРИКАНСКИЙ ЛИКБЕЗ»
19.00 «СЕЙЧАС В МИРЕ»
19.15 «ОСОБОЕ МНЕНИЕ»
20.00, **00.00** «ИЗРАИЛЬ ЗА НЕДЕЛЮ»
23.00, **05.00** Ток-шоу «ЗА ГРАНИЦЕЙ»

Discovery

06.00, **15.10**, **04.25** Уличные гонки: Техасские разборки
06.50, **13.30** Идрис Эльба: без тормозов: Высший пилотаж
07.40, **14.20**, **23.00**, **05.13** Мотореставрация: Под чутким руководством
08.30 Дорожные ковбои: Красота повсюду
09.20 Смертельный улов: Загробленный талант
10.10 Ледяное золото: Не по пути
11.00, **02.50** Ржавая империя: Удиви меня
11.50, **12.15**, **22.00**, **22.30** Склады: битва в Канаде
12.40 Охотники за реликвиями: Стальные нервы
13.05 Охотники за реликвиями: Подземелье и драконы
16.00 Ванная под ключ: Ванная в коттедже
16.50 Невероятные бассейны: Райская бухта
17.40 Аквариумный бизнес: Рыбное изобилие
18.30 Беар Гриллс: кадры спасения: Искатели острых ощущений
18.55 Беар Гриллс: кадры спасения: Работа
19.20 Беар Гриллс: кадры спасения: Снег
19.45 Беар Гриллс: кадры спасения: Дороги
20.10 Беар Гриллс: кадры спасения: Животные
20.35 Беар Гриллс: кадры спасения: Воздух
21.00 Уйти от погони: Мексика
00.00 Стать мужчиной
01.00 Быстрые и громкие: Lincoln с низкой посадкой
02.00 Инженерные просчеты: работа над ошибками
03.38 Как это устроено? Масляные лампы и ментоловые шоколадные конфеты
04.01 Как это сделано?

Animal Planet

06.00, **10.35**, **02.00**, **05.36** Мода для собак из Беверли-Хиллз: Придется стричь и дальше
06.25, **04.01** Аквариумный бизнес: Путеводная звезда в фитнесе
07.15 Аквариумный бизнес: Нигири и НБА
08.05 Аквариумный бизнес: Как съесть пончик
08.55 Аквариумный бизнес: Инъекция от АТМ
09.45 Аквариумный бизнес: Попкорн под водой
11.00 Золтан - повелитель стаи
11.50, **16.00**, **02.25** Кубинская акула
12.40, **16.50** Летающие челюсти: прогулка с белыми акулами
13.30, **17.40** Бычьи акулы с Найджелом Марвеном
14.20, **20.10** Акула Вуду
15.10, **18.30** Возвращение белой убийцы
19.20, **03.14** Полиция Майами: отдел по защите животных: Зверинец в Майами
21.00, **21.30** Охотница на змей
22.00 Самые опасные змеи: Южная Африка
23.00 Укротители аллигаторов
00.00, **00.30** Шамвари: жизнь на воле
01.00 Ветеринар Бондай Бич
04.49 Дома на деревьях: Пивная на верхушке

Sci-Fi

06.00, **06.45**, **07.30**, **08.15**, **09.00** Тайны Вселенной
09.45, **10.30**, **11.15**, **04.30**, **05.15** Однажды в стране чудес
12.00, **12.45** Оборотень
13.30, **14.15**, **15.00**, **15.45**, **16.30**, **00.45**, **01.30**, **02.15**, **03.00**, **03.45** Говорящая с призраками
17.15, **18.00**, **18.45**, **19.30**, **20.15** Грань
21.00, **21.45**, **22.30**, **23.15**, **00.00** Древние

Евроспорт

04.00, **08.00**, **09.30**, **18.00** Снукер
07.00, **20.00** Спидвей
12.00 Watts!
12.30, **13.30**, **16.15** Велоспорт
15.00 Гребной слалом
23.00, **23.05**, **00.15**, **00.25** Конный спорт
00.30 Автоспорт
01.00 Автогонки

Усадьба

06.00, **16.30** Дизайн своими руками
06.30, **18.00**, **02.10** Клумба на крыше
06.45, **17.30** Дачные радости
07.15, **04.35** Старинные русские усадьбы
07.40, **05.30** Преданья старины глубокой
08.10 Мастер-садовод
08.35, **00.45** Старые дачи
09.05, **01.10** Деревянная Россия
09.30 80 лучших садов мира
10.30, **19.30** Что почем? Эпизод 27
10.45, **02.25** Я фермер
11.15, **23.15** Прогулка по саду
11.45, **22.45** Мегабанщики
12.15, **19.45** Высший сорт
12.30, **00.15** Домашние заготовки
12.45, **04.20** Подворье
13.00, **02.55** Умный дом
13.25 Реальная выгода
13.50 Секреты стиля
14.20, **23.45** Побег из города
14.50, **00.30** Огородные вредители
15.05 Тихая охота
15.35 В лесу родилась
16.00 Усадьбы будущего
17.00, **01.40** Живем за городом
18.15 Сельсовет
18.30 Итальянские сады с Монти Доном
20.00 Вечеринка в саду
20.25 Городские дачники
20.55 Домашняя экспертиза
21.20 Мир садовода
21.50 Сравнительный анализ
22.20 Русский сад
03.20 Дизайн по высшему разряду
05.05 Беспокойное хозяйство

Союз

00.00, **10.30** «Учимся растить любовью»
00.30 «Мысли о прекрасном»
01.00, **11.05** Документальный фильм
01.55, **04.00**, **05.25**, **10.20**, **12.25**, **14.25**, **18.50**, **21.25**, **23.05** «Мульткалендарь»
02.00, **12.05** «Канон»
02.30 «Открытая Церковь»
02.45 «Слово пастыря»
03.00 «Московская Духовная Академия в лицах»
03.30, **14.05** «Церковь и общество»
04.05 «Беседы с батюшкой»
04.55, **10.15**, **13.25**, **18.45**, **23.00** «Этот день в истории»
05.00, **07.05** «Утреннее правило»
05.30 «Митрополия»
06.00, **12.30** «У книжной полки»
06.15 «Точка опоры. Беседы с доктором мед. наук, священником Григорием Григорьевым»
06.30, **14.30**, **19.00** «Читаем Евангелие вместе с Церковью»
06.40, **14.40**, **19.10** «Читаем апостол»
06.50, **14.50**, **19.20** «Церковный календарь»
07.00, **08.00**, **08.55**, **11.00**, **12.00**, **14.00** «Союз онлайн»
07.30 «Купелька»
07.45 «Скорая социальная помощь»
08.05 «Исследуйте Писания»
08.30 «Творческая мастерская»
09.00 «Седмица»
09.30, **21.45** «Духовные размышления»
09.45 «Путь к храму»
10.00 «Источник жизни»
10.25 «Песнопения для души»
12.45 «Интервью митрополита Лонгина»
13.00 «Таинства Церкви»
13.30 «Доброе слово - день»
15.00 Всенощное бдение (прямая трансляция)
18.00 «Слово»
18.15 «Мир Православия»
18.55, **20.00**, **21.00**, **21.55** Информация
19.30 «Доброе слово - вечер»
19.45 «Комментарий недели»
20.05 «Первосвятитель»
21.05, **23.10** «Вечернее правило»
21.30 «Неизведанное Православие»
22.00 Лекция профессора А
23.30 «Воскресные беседы с епископом Каскеленским Геннадием»
23.45 «Интервью в Московской Духовной Академии»

Белсат

07.00, **07.55**, **01.35** Студыя «Белсат»
07.25 Маю права
07.45 Гісторыя пад знакам Пагоні
10.05 Прыгоды і паходы, спазнаваўчы мультсерыял: Хто такія інжынеры?
10.15 Цюхця, што ты за стварэнне?!, мультсерыял
10.20 Мікі Моль і Страшны Плашч, анімацыйны фільм
10.45 Чарцюк з сёмага класу, дэтэктыўна-прыгодніцкі серыял
11.30 Канцэрт «АВ-ВА-аркестру»
12.00 Два на два
12.30 Асабісты капітал
12.50 Не абмежаваны магчымасцямі, рэпартаж
13.10 Яшчэ не вечар
14.55, **01.50** ПраСвет
15.30, **02.20** Аблава
16.35 Рэпартэр
17.00 Над Нёмнам
17.20 Mad Men
18.05 Ратаўнікі, серыял
18.55 Загадкі беларускай гісторыі: Магіла апошняга караля
19.05 Апошнія сакрэты Трэцяга Райху
20.00 Зона «Свабоды»
20.35 Мова нанова: Рыцары
21.00 Аб'ектыў
21.10 Людскія справы
21.45 Невядомая Беларусь: Заходнікі, д/ф
22.20 Горкі месяц
00.40 Відзьмо-невідзьмо
01.05 Рэмарка

Охота и рыбалка

06.00 Школа нахлыста Ника Харта
06.40 Охота и рыбалка в Якутии
06.55 Уральская рыбалка
07.25 Универсальная собака
07.50, **15.05**, **02.15** Оружейные дома мира
08.20 Прикладная ихтиология
08.50 Ловим карпа и линя
09.15, **17.45** Охотничье оружие
09.30, **01.40** Охотничьи меридианы
10.00, **17.00** Сомы Европы
10.30, **19.15** Рыбалка с Нормундом Грабовскисом
11.00, **22.30** Рыболовные путешествия
11.55, **14.10**, **17.30**, **00.25** Новинки с выставки
12.10, **23.25** Африканское сафари
12.45, **20.10** Сезон охоты
13.10 Универсальный фидер
13.40, **01.10** По следам Хемингуэя
14.25 За горной зеброй в Намибию
15.35, **23.55** Поплавочный практикум
16.05 Рыбалка за рыбалкой
16.30 Рыбалка без границ
18.00 Охота на земле Кельтов
18.30 На охотничьей тропе
19.00 Советы бывалых
19.45 Уроки рыбной ловли
20.40 Меткий выстрел
21.05 Я и моя собака
21.30 Европейские рыбалки
00.40 Приключения рыболова
02.40 Нахлыст на разных широтах
03.10 Мой мир - рыбалка
03.40 Планета рыбака
04.05 Охота в стране трилистника
04.35 Оружейный клуб
05.05 Водный мир
05.30 Морская подводная охота

20 сентября ВОСКРЕСЕНЬЕ

Беларусь 1

07.20 Х/ф «Проверка на любовь»
09.00, **12.00**, **12.10**, **15.00** Новости
09.10 «Арсенал»
09.40, **00.55** Т/с «Два отца и два сына»
10.45 «50 рецептов первого»
11.20 XXL WOMAN TV
12.35 Зона Х
13.10 Большой репортаж
13.40 Коробка передач
14.15 Вокруг планеты
15.15 Твой город
15.30 Наши
15.45 Х/ф «Одинокие сердца»
17.30 Х/ф «Фродя» 1, 2 с.
21.00 Главный эфир
22.15 Клуб редакторов
22.55 Навіны надвор'я
23.15 Х/ф «Ты будешь моей»

ОНТ

07.00 ОНТ представляет
08.00, **09.00**, **16.00** Наши новости
09.05 «Воскресная проповедь»
09.20 «Смешарики. ПИН-код»
09.35 «Непутевые заметки»
09.55 «Пока все дома»
10.40 «Фазенда»
11.15 ОНТ представляет: «Брэйн-ринг»
12.30 «Галина Польских. По семейным обстоятельствам»
13.25 Х/ф «Суета Сует»
15.00 «Теория заговора»
16.15 Новости спорта
16.20 «Гении и злодеи»
20.00 Контуры
00.30 Х/ф «О любви»

Беларусь 2

07.05 Приключенческий мультсериал «Клуб Винкс. Школа волшебниц»
08.50, **21.10** Т/с «Счастливы вместе»
10.30 Я хочу это увидеть!
11.05, **23.00** Хочу в телевизор!
11.15, **20.05** Телебарометр
11.20 Ваше лото
11.50 Пятерочка
12.00 Золотой ключ
12.40 Т/с «Моя прекрасная няня»
14.40 Х/ф «Плохие парни»
16.50 Х/ф «Человек-паук»
19.15 Суперлото
20.40 Кипяток
22.00 Спортлото 5 из 36, КЕНО
23.05 «Разрушители мифов»
00.05 Т/с «Как я встретил вашу маму»

СТВ

06.25 Т/с «Афромосквич»
07.15 «Добро пожаловаться»
07.35, **16.50** «Автопанорама»
08.00 Х/ф «ПРИКАЗАНО УНИЧТОЖИТЬ»
10.15 «Чистая работа»
11.00 «Большой завтрак»
11.40 «Культурная столица»
12.15 «Дорогая передача»
12.35 Т/с «Солдаты 5»
13.30, **16.30** «24 часа»
13.40, **00.15** Х/ф «ТАИНСТВЕННЫЙ ОСТРОВ»
15.35 «Водить по-русски»
16.00 «Центральный регион»
17.20 «Военная тайна с Игорем Прокопенко»
19.30 «Неделя»
20.25 Х/ф «БОЖЕСТВЕННЫЕ ТАЙНЫ СЕСТРИЧЕК Я-Я»
22.30 «Званый ужин»
02.00 «Москва. День и ночь»

Беларусь 3

07.45, **13.00**, **17.10**, **00.40** «Калейдаскоп»
07.55 «Вяртанне рэзідэнта»
10.05 «Подых струн»
10.45 «Вечар добрага настрою»
11.40 «Наперад у мінулае»
12.05 Хіт-парад «Сто песень для Беларусі»
13.10, **22.00** «Нестар Бурма»
14.30 «Справы фамільныя»
15.00 «Браслаўшчына. Край Божай апекі»
15.25 Х/ф «Абарона Лужына»
17.20 «Сібірыяда»
20.45 «Калыханка»
21.05 «Барды International»
23.20 «Апошні рыцар імперыі»

РТР-Беларусь

07.00 Х/ф «ХА»
07.40 Х/ф «Холодное блюдо»
11.00, **14.00** ВЕСТИ
11.15 «Сам себе режиссер»
12.05 «Смехопанорама»
12.40 «Утренняя почта»
13.20 «Комната смеха»
14.15, **17.45** ПРЕМЬЕРА
15.55 Х/ф «Печки-лавочки»
20.00 ВЕСТИ НЕДЕЛИ
21.30 Ток-шоу «Что происходит»
22.30 Х/ф «От праздника к празднику»
00.10 «Воскресный вечер с Владимиром Соловьевым»

НТВ-Беларусь

06.10, **08.20** Т/с «Курортная полиция»
08.00, **10.00**, **13.00**, **16.00** «Сегодня»
08.55 «Медицинские тайны»
09.25 «Едим дома»
10.25 «Первая передача»
11.00 «Чудо техники»
11.50 «Дачный ответ»
13.20, **16.20** Т/с «Ментовские войны»
17.10 «Следствие ведут...»
18.00 «Акценты недели»
18.55 «Точка»
20.00 Х/ф «Петрович»
23.30 «Большинство»

Беларусь 5

07.15, **07.45**, **01.20** PRO спорт.
07.30 Спорт-микс.
08.05 Гандбол. БГК им.Мешкова - Войводина (Сербия).
09.30, **15.30** Пляжный волейбол.
13.30 Овертайм.
14.00 Фристайл. Открытый чемпионат Беларуси по прыжкам на лыжах в воду. Финалы.
16.00 Футбол. Лига чемпионов УЕФА. Видеожурнал.
16.25 Мир английской премьер-лиги.
16.55 Хоккей. КХЛ. ХК Сочи - Динамо (Минск).
19.25 Футбол. БАТЭ (Борисов) Торпедо БелАЗ (Жодино).
21.25 Футбол. Саутгемптон - Манчестер Юнайтед.
23.15 Пляжный волейбол.
00.20 Пляжный волейбол.

ТВ3

06.00 М/ф
10.10, **05.15** «Нераскрытые тайны»
11.05 «Барышня и кулинар»
11.40 Т/с «Каменская»
15.00 «Сто вопросов взрослому»
15.50 «Жена. История любви»
17.10 «Без обмана»
18.00 Д/ф «Самосуд. Око за око»
19.40, **04.35** «Доказательство вины»
20.30 Большое кино: «Идентификация Борна»
22.45 «Осторожно мошенники!»
23.15 «Временно доступен»
00.10 Т/с «Секретные материалы»
01.40 «Каменская»

Кино Плюс

06.30, **17.15** Х/ф «РОБОТЫ 3D»
08.30, **02.30** Х/ф «МЭРАЙА МУНДИ И ШКАТУЛКА МИДАСА»
10.30, **04.30** КИНОХИТ
12.40 Х/ф «ТОР: ЛЕГЕНДА ВИКИНГОВ»
14.05 Х/ф «СПЕЦАГЕНТЫ НА ОТДЫХЕ»
15.45 Х/ф «ЧТО СКРЫВАЕТ ЛОЖЬ»
18.55 Золтан Латинович в приключенческом фильме «ПЕРСТЕНЬ С РУСАЛКОЙ»
20.30 Клэйн Кроуфорд, Трэвис Фиммел, Билли Боб Торнтон и Ева Лонгория в комедийном боевике «БЭЙТАУН ВНЕ ЗАКОНА»
22.30 Х/ф «БАЙКЕР»
00.30 Х/ф «НАЦИЯ МЕЧТАТЕЛЕЙ»

Дом Кино

04.10 Х/ф «Смех и грех» 5, 6 с.
05.55 Х/ф «Серые волки»
07.55 Х/ф «Жили три холостяка»
10.15 Х/ф «Моя мама - Снегурочка»
11.45, **02.30** Х/ф «Вызов» 13, 14 с.
13.30, **01.30** Х/ф «Следствие ведут знатоки. Десять лет спустя: Пуд золота» 5 с.
14.30 Х/ф «Смех и грех»
16.20 Золото «Мосфильма»
18.05 Лидер кинопроката
19.50 Х/ф «День выборов»
22.00 Х/ф «Брат»
23.50 Х/ф «Время желаний»

ТВ 21

10.00, **18.00**, **02.00** Столыпин
10.50, **18.50**, **02.50** Любовь без пересадок
12.30, **20.30**, **04.30** Детка
14.15, **22.15**, **06.15** Заговор в Эскориале
16.30, **00.30**, **08.30** Черный Петр

МИР

06.00 «Миллион вопросов о природе»
06.15 М/ф
07.00 Х/ф «Волшебная лампа Алладина»
08.35 «Знаем русский»
09.30 «С миру по нитке»
10.00, **16.00** Новости
10.15 «Почему я?»
10.45 Т/с «Забытый»
14.10 Х/ф «Мы из джаза»
16.15, **22.00** Т/с «Одержимый»
21.00 Итоговая программа «Вместе»
23.00 Х/ф «Генрих Наваррский»
01.55 Т/с «Бездна: Операция Голем»

ТВ 1000

06.00, **20.00** Ангелы и Демоны
08.15 Ярмарка тщеславия
10.40 Облачно, возможны осадки в виде фрикаделек США, мультипликационный фильм, 2009 г.
12.30 Квартет
14.20 Свет вокруг
16.10 Филомена
18.00 Мария-Антуанетта
22.15 Повар на колесах
00.10 Джули и Джулия: Готовим счастье по рецепту
02.10 Кинг Конг

Viasat Explorer

06.00, **06.45**, **07.30** Второй шанс в жизни
08.15, **08.40**, **09.05**, **22.45** Не пытайтесь повторить это дома!
09.30, **10.30**, **11.30** Мужская лаборатория Джеймса Мэя
12.30, **13.20**, **14.10** Простые предметы изнутри
15.00, **15.45** Грандиозные переезды
16.30, **16.50**, **17.15**, **17.35** Торги по-крупному
18.00 Уникальные дома из дерева
18.45, **19.05** Переезд вместе с домом
19.30 Опасная рыбалка
20.15 ПРЕМЬЕРА. Аллея торнадо
21.10 НЛО. Рассекреченные материалы
22.00 Непобедимый воин
23.10 Невероятный Гудвин
23.55 Изобретатель на миллион
00.40, **01.25**, **02.10** Аллея торнадо
02.55 Полярные летчики
03.40 Гениальные системы
04.30 Амазонка с Брюсом Пэрри
05.30 В поисках биотоплива

Viasat History

07.00 Погода, изменившая ход истории
07.25, **03.20** Команда времени
08.20 Тайны прошлого
09.20 Тайная война
10.15 Тени средневековья
11.05 Выдающиеся женщины мировой истории
12.00, **13.00** Восток - Запад: путешествия из центра мира
14.05 В поисках библейской истины
15.00 Императрицы Древнего Рима
16.00 Как болезни монархов изменили историю
17.00 О любви британцев к танцам
18.05, **00.40** Белая королева и ее соперницы
19.00 Трагическая судьба российских царевен
20.05 Иерусалим
21.00 PREMIERE
21.55, **06.05** Загадочные авиакатастрофы ВОВ
22.50 Мрачное обаяние Адольфа Гитлера
23.45, **04.15** Музейные тайны
01.40 Святая инквизиция
02.30 Затерянный мир Александра Великого
05.05 В поисках Гайдна

ТВ 1000 Русское кино

06.20 Подземелье ведьм
08.00 Домик в сердце
09.45 Заяц над бездной
11.30 Долгие проводы
13.10 Мой друг Иван Лапшин
15.00 Разговор
16.30 Танкер «Танго»
18.40 Беглецы
20.20 Стальная бабочка
22.10 Нереальная любовь
23.40 Корпоратив
01.10 Вы не оставите меня
03.10 Личный номер
05.05 Черная курица, или Подземные жители

РЕТРоТВ

06.00, **12.00**, **18.00**, **00.00** Намедни 1961 г.
06.45, **07.50** Собака на сене
08.55, **23.55** Музыкальная история
09.00, **16.10** Года Чаплина
09.35 Дискотека 80-х
12.50 «Петровка, 38»
14.15 Огарева, 6
15.40 Кумиры экрана Георгий Юматов
16.40 Тина Тёрнер: Концерт в Рио. Концерт на стадионе «Маракана»
18.50, **19.35** Олимпийские тайны России Серия
20.20 Аншлаг? Аншлаг! Обыкновенный концерт. (Россия). Концерт в ГЦКЗ «Россия»
22.10 Грибной человек
00.45 Песня года-82
03.10 Вокруг смеха №19
04.25 Маленькая принцесса

ВТВ

06.00, **06.30**, **06.00** Музыкальный блок «PLAY»
07.00, **00.30**, **04.00** «ЛОВИ МОМЕНТ»
07.30 М/ф «СМЕШАРИКИ»
07.45 М/ф «МАША И МЕДВЕДЬ»
08.00 Т/с «ЕРАЛАШ»
09.00 Т/с «ВОРОНИНЫ»
10.00, **01.00** «ТУРБО МИКСЕР»
12.00 Т/с «ДВА ОТЦА И ДВА СЫНА»
13.30 Make-over шоу «УСПЕТЬ ЗА 24 ЧАСА»
14.30 Реалити - шоу «РУБЛЕВО - БИРЮЛЕВО»
15.30 Скетч - шоу «ОДНА ЗА ВСЕХ»
16.00, **04.30** Скетч-шоу «6 КАДРОВ»
16.30 Х/ф «ВОКРУГ СВЕТА ЗА 80 ДНЕЙ»
19.00 Юмористическое шоу «УРАЛЬСКИЕ ПЕЛЬМЕНИ»
20.30 Х/ф «МУШКЕТЕР»
22.50 Скетч-шоу «ДАЕШЬ МОЛОДЕЖЬ»
23.30 Юмористическое шоу «БЕЗ БАШНИ»
03.30 Скетч-шоу «ВАЛЕРА - ТВ»
05.00 Т/с «СВАТЬИ»

RTVi

06.00, **13.00** «ИЗРАИЛЬ ЗА НЕДЕЛЮ»
07.00 «МУЛЬТФИЛЬМЫ»
08.10 Х/ф «ПРОИСШЕСТВИЕ»
09.30, **00.00** Авторская программа Виктора Топаллера «АМЕРИКАНСКИЙ ЛИКБЕЗ»
10.00 СНЯТО В СССР «ПЛОХОЙ ХОРОШИЙ ЧЕЛОВЕК»
12.00 Д/ф «НЕИЗВЕСТНАЯ ПЛАНЕТА». «Тайны индийских йогов (2 части)»
14.00, **21.00**, **01.00** Х/ф «ДОЛГОЕ ПРОЩАНИЕ»
16.00 «ОТКРЫТЫЙ УРОК С ДМИТРИЕМ БЫКОВЫМ. РУССКАЯ ЛИТЕРАТУРА»
17.00, **23.00**, **05.00** «ТАЙМ-КОД»
18.00 Ток-шоу «ЗА ГРАНИЦЕЙ»
19.00 «СЕЙЧАС В МИРЕ»
19.15 «ОСОБОЕ МНЕНИЕ»
20.00 «В НЬЮ-ЙОРКЕ С ВИКТОРОМ ТОПАЛЛЕРОМ»
00.30 «РУССКИЙ АКЦЕНТ»
03.00 Х/ф «МАКАР НЕЧАЙ»

Discovery

06.00 Ржавая империя: Удиви меня
06.50, **00.00** Охотники за реликвиями: Стальные нервы
07.15, **00.30** Охотники за реликвиями: Подземелье и драконы
07.40, **08.05** Склады: битва в Канаде
08.30, **02.50** Инструкция по созданию: Суперкар
09.20 Инженерные просчеты: работа над ошибками
10.10 Уйти от погони: Мексика
11.00, **02.00** В поисках сокровищ: змеиный остров
11.50 Аквариумный бизнес: Рыбное изобилие
12.40 Невероятные бассейны: Райская бухта
13.30, **20.10** И снова не пытайтесь повторить
14.20, **21.00** Разрушители легенд: Специальный выпуск: команда «А»
15.10, **22.00** Через магию к звёздам
16.00, **04.25** Разрушители легенд: Разрушители: в поисках утраченных легенд
16.50, **05.13** Разрушители легенд: Дрифт в Сан-Франциско
17.40 Разрушители легенд: Специальный выпуск: видеоигры
18.30 Ледяное золото: Не по пути
19.20 Дорожные ковбои: Красота повсюду
23.00 Идрис Эльба: без тормозов: Высший пилотаж
01.00 Быстрые и громкие: Перекроенный Ford
03.38 Как это устроено? Вёдра для льда и искусственные части скелета
04.01 Как это сделано?

Animal Planet

06.00, **10.35**, **02.00**, **05.36** Мода для собак из Беверли-Хиллз: Жизнь как мечта
06.25 Братья по трясине: Непримерное поведение
06.50 Братья по трясине: Гром гремит, крокодил летит
07.15 Братья по трясине: Самец-призер
07.40 Братья по трясине: Завтрак в постель
08.05 Братья по трясине: Кэзи и крокодил играют в прятки
08.30 Братья по трясине: Братство на болотах
08.55 Братья по трясине: Укусы змей и битвы с крокодилами
09.20 Братья по трясине: Здесь пахнет смертью
09.45 Братья по трясине: Любовь и питон
10.10 Братья по трясине: Стреляный воробей
11.00 Введение в собаковедение: Терьер Джека Рассела, золотистый ретривер, корги, венгерская борзая, овчарка
11.50 Под покровом ночи: Кайман
12.15 Под покровом ночи: Фер-де-ланс
12.40 Под покровом ночи: Ночные обезьяны
13.05 Под покровом ночи: Койот
13.30 Под покровом ночи: Кальмар
13.55 Под покровом ночи: Акулы
14.20 Под покровом ночи: Гиппопотам
14.45 Под покровом ночи: Львы
15.10 Под покровом ночи: Леопард
15.35 Под покровом ночи: Миграция
16.00 Под покровом ночи: Гиены
16.25 Под покровом ночи: Носороги
16.50 Под покровом ночи: Буйвол
17.15 Под покровом ночи: Жираф
17.40 Под покровом ночи: Слоны
18.05 Под покровом ночи: Свиноносая гадюка
18.30 Смертельные острова: Акулий остров
19.20, **01.00**, **03.14** Золтан - повелитель стаи
20.10 Кубинская акула
21.00 Речные монстры: Вампиры глубин
22.00 Смертельно опасные змеи Китая
23.00 Укротители аллигаторов: Укротитель в нокауте
00.00, **00.30** Шамвари: жизнь на воле
02.25 Летающие челюсти: прогулка с белыми акулами
04.01 Аквариумный бизнес: Нигири и НБА
04.49 Дома на деревьях: Ирландский коттедж в кельтском стиле

Sci-Fi

06.00, **06.25**, **06.45**, **07.05**, **07.30**, **07.55**, **08.20**, **08.40**, **09.00**, **09.20** Чужие
09.40, **10.25**, **11.10**, **04.30**, **05.15** Кислород
11.55, **12.40** Оборотень
13.25, **14.10**, **14.55**, **15.40**, **16.25**, **00.45**, **01.30**, **02.15**, **03.00**, **03.45** Говорящая с призраками
17.10, **17.55**, **18.40**, **19.30**, **20.15** Остаться в живых
21.00, **21.45**, **22.30**, **23.15**, **00.00** Дневники вампира

Евроспорт

04.00, **10.30**, **13.15** Автогонки
07.15 Спидвей
09.25 Спорт изнутри
09.30 Велоспорт
11.30, **14.00**, **19.15**, **20.30** Супербайк
12.30, **20.00** Суперспорт
15.00, **15.30**, **21.30** Гребной слалом
17.15, **22.15** Снукер
21.15 Автоспорт
00.00, **02.00** Футбол

Усадьба

06.00, **17.10** Мегабанщики
06.30, **19.25** Прогулка по саду
07.00 Умный дом
07.25 Быстрые рецепты
07.40, **02.15** Старинные русские усадьбы
08.10, **01.15** Тихая охота
08.35, **14.40** Клумба на крыше
08.50 Реальная выгода
09.15, **18.40** Огородные вредители
09.30, **16.25** Домашние заготовки
09.45, **16.10** Высший сорт
10.00 Побег из города
10.30, **00.30** Усадьбы будущего
11.00 Преданья старины глубокой
11.25, **00.00** Дизайн своими руками
11.55, **23.15** Дачные радости
12.25 80 лучших садов мира
13.25, **23.45** Что почем? Эпизод 27
13.40 Секреты стиля
14.15 Старые дачи
14.55 Деревянная Россия
15.20 Мой любимый сад
16.40, **01.45** Живем за городом
17.40 Возрождение усадьбы
18.55 Я фермер
19.55 Вечеринка в саду
20.25 Городские дачники
20.55 Школа ландшафтного дизайна
21.20 Проект мечты №100
21.50 Сравнительный анализ
22.15 Дом для жизни
01.00 Подворье
02.45 В лесу родилась
03.15 Домашняя экспертиза
03.40 Чудеса, диковины и сокровища
04.10 ТОП-10
04.35 Дачный эксклюзив
05.05 Дети на даче
05.30 Мастер-садовод

Союз

00.00, **11.05** «Верую! Из жизни знаменитых современников»
01.00 Документальный фильм
01.55, **04.00**, **05.25**, **10.20**, **12.25**, **14.25**, **18.50**, **21.25**, **23.05** «Мульткалендарь»
02.00, **12.05** «Библейский сюжет»
02.30 «Кузбасский ковчег»
03.00 «Мир Православия»
03.30 «Глаголь»
04.05 «Седмица»
04.30 «Слово истины»
04.45 «О земном и небесном»
04.55, **10.15**, **13.25**, **18.45**, **23.00** «Этот день в истории»
05.00 «Утреннее правило»
05.30 «Воскресные беседы с епископом Каскеленским Геннадием»
05.45 «Обзор прессы»
06.00, **12.30** «У книжной полки»
06.15 «Интервью митрополита Лонгина»
06.30, **14.30**, **19.00** «Читаем Евангелие вместе с Церковью»
06.40, **14.40**, **19.10** «Читаем апостол»
06.50, **14.50**, **19.20** «Церковный календарь»
07.00 Божественная литургия (прямая трансляция)
10.00 «Хранители памяти»
10.25 «Песнопения для души»
10.30 «Церковь и мир»
11.00, **12.00**, **14.00**, **18.55**, **20.00** «Союз онлайн»
12.45 «Интервью в Московской Духовной Академии»
13.00 «Душевная вечеря»
13.30 «Доброе слово - день»
14.05 «На все лады»
15.00 Всенощное бдение
18.05 «События недели»
19.30 «Доброе слово - вечер»
19.45 «Купелька»
20.05 «В студии - протоиерей Димитрий Смирнов»
21.05, **23.10** «Вечернее правило»
21.30 «Беседы с Владыкой Павлом»
21.55 Информация
22.00 Лекция профессора А
23.30 «Первосвятитель»
23.45 «История Церкви на Урале»

Белсат

07.00 Студыя «Белсат»
07.10 ПраСвет
07.45 Прыгоды і паходы, спазнаваўчы мультсерыял: Хто такія інжынеры?
07.55, **11.05** Цюхця, што ты за стварэнне?!, мультсерыял
08.00, **11.10** Мікі Моль і Страшны Плашч, анімацыйны фільм
08.25, **15.10** Зона «Свабоды»
09.05 Маю права
09.25 Над Нёманам
09.45 Два на два
10.15 Рэпартэр
10.45 Загадкі беларускай гісторыі: Магіла апошняга караля
10.55 Прыгоды і паходы, спазнаваўчы мультсерыял: Пчолы і мёд
11.35 Дзяўчына з мокрай галавою, серыял
12.05 Мова нанова: Рыцары
12.25 Чорным па белым
12.55 Шахматная вайна
13.50 Апошнія сакрэты Трэцяга Райху, дак
14.40 Відзьмо-невідзьмо
15.45 Людскія справы
16.20 Сыгнет падману
17.50 Кулінарныя падарожжы Робэрта Макловіча
18.15 Падарожжа на Усход - з Берліну ва Уладзівасток, дак
19.05 Невядомая Беларусь: Заходнікі, д/ф
19.40 Сведкі: Майстроўня
20.00 Эксперт
20.25 Балканскі экспрэс
21.20 Кінаклуб: «Жалезная дама»
21.35 Жалезная дама
23.20 Mad Men
00.05 Барзах

Охота и рыбалка

06.00 Школа нахлыста Ника Харта
06.30 Уральская рыбалка
07.00, **21.55** На охотничьей тропе
07.30, **04.05** Водный мир
08.00, **16.00**, **01.00** Рыболовные путешествия
08.55, **11.50**, **14.20**, **16.50** Новинки с выставки
09.10, **17.05** Африканское сафари
09.40, **02.40** Оружейные дома мира
10.10, **00.35** Рыбалка за рыбалкой
10.35, **01.55** Большой троллинг
11.00 Охота с хорьком
11.30, **23.55** Охотничье оружие
12.05, **19.15** Поплавочный практикум
12.35, **22.55** Сомы Европы
13.05, **23.25** Рыбалка без границ
13.35, **17.35**, **02.25** Особенности охоты на Руси
13.50 Сезон охоты
14.35, **22.25** Рыбалка с Нормундом Грабовскисом
15.05 Ловим карпа и линя
15.30 Охотничьи меридианы
17.50, **00.10** Охота с луком
18.20 Речные тайны
19.45 Уроки рыбной ловли
20.10 Я и моя собака
20.40 Меткий выстрел
21.05 Карпфишинг
21.30 Рыбалка с Дэйвом Барэмом
03.10 Универсальный фидер
03.35 Прикладная ихтиология
04.30 Охота на лисицу в Швеции №1
05.15 Охота на лисицу в Швеции №2

ОКНА * ДВЕРИ * ПВХ
низкая цена
высокое качество
АКЦИЯ! -5% 2 окна
АКЦИЯ! -10% 3 окна и более
ОТ ЗАМЕРА ДО МОНТАЖА
ТЕПЛЫЕ ОТКОСЫ
ТЕПЛЕЕ СВЕТЛЕЕ НАДЕЖНЕЕ ДОЛГОВЕЧНЕЕ
8-029-339-03-50 8-033-685-34-08
ИП Молев С.Н. УНП 591733572.

Ремонт квартир, домов, все виды отделочных работ
Арки и ГКЛ, плитка, ламинат и др.
Тел.: 8-025-946-555-8, 8-029-280-56-09
ИП Супрун И.А., УНП 590315996

ОКНА ДВЕРИ СИСТЕМЫ БАЛКОННОГО ОСТЕКЛЕНИЯ
ORBITA REHAU НАРОДНАЯ МАРКА БЕЛАРУСИ 2015 SALAMANDER
качественный немецкий профиль
надежная фурнитура
короткие сроки, низкие цены
отделка откосов
пенсионерам скидки
vel.8029 9412969 mts.8029 5742969
ИП Гришкевич Д.Ф., УНП 961405130

МОНТАЖ ОТОПЛЕНИЯ
ВОДОСНАБЖЕНИЯ, КОТЛОВ, КОЛОНОК, ДУШЕВЫХ КАБИН, ТЕПЛОГО ПОЛА, ПРОМЫВКА ОТОПЛЕНИЯ, (СТАЛЬ, ЧУГУН)
Тел. 8-044-477-61-86, 8-025-769-24-99
ИП Маркач А.В., УНП 591738837

РЕШУ ЛЮБЫЕ ПРОБЛЕМЫ С КОМПЬЮТЕРОМ, НОУТБУКОМ, НЕТБУКОМ.
Установка Windows, программного обеспечения, игры, антивирус. Чистка, сборка, настройка, ремонт, модернизация. Быстро, очень низкие цены. На все виды работ гарантия. Без выходных. Выезд специалиста по городу бесплатно.
Тел.: 8-029-507-92-59
ИП Попов И.Г., УНП 590879231

Выполню отделочные работы:
штукатурка, гипсокартон, шпатлевка, откосы, ламинат, керамическая плитка, а также сантехнические работы.
Качество. Гибкие цены
8-029-785-31-03
ИП Лазарчик В.А., УНП 591737629

РЕМОНТ КОМПЬЮТЕРОВ, НОУТБУКОВ ПО ВЫЗОВУ, 100% КАЧЕСТВА И ВНИМАНИЯ.
• Установка или восстановление Windows
• Очистка от пыли с заменой термоматериалов
• Очистка от вирусов, рекламы и блокировки.
• Установка защиты
• Обслуживание серверов, сетей, Wi-Fi
Ускорим работу Вашего компьютера — и Ваши нервы тоже станут железными.
Тел. 8-044-489-04-61 Вел, 8-033-687-86-89 МТС.
ИП Матвиенко А.С. УНП 291211250

РЕМОНТ
БЕНЗОИНСТРУМЕНТА
ЗАТОЧКА ЦЕПЕЙ
ТЕЛ.: 8-029-7839041 МТС
8-044-7436089 Vel.
Г. СЛОНИМ
ИП Апанасевич В.П., УНП590942691

чистка подушек
ИЗ ПУХА И ПЕРА
• Очистка от белковой пыли, ворса, разрушенного пера и др. мусора
• бактерицидная обработка пера
• замена наперника на новый любого размера
• распушивание
• подсушка
возможна доставка
г. СЛОНИМ, УЛ. ТОПОЛЁВАЯ, 22
рынок «Наш край», роллет 22
(у центрального входа)
8-029-109-05-88, 8-029-583-93-84
ИП Чигрин О. С. УНП 590316992

Гарантия Договор Выбор цвета ИП Гусинец И.И. УНП 591412535
Реставрация эмали ванн
До состояния новой
Жидкий акрил Люкс метод наливная ванна
www.ekovanna.by
8029-868-54-17
Срок службы от 15 лет!в 5 раз дешевле бюджетной ванны

Компьютерная помощь
установка ПО, антивируса, Windows, Настройка интернета и Wi-Fi, диагностика. Решение любых вопросов. Без выходных. Бесплатный выезд к клиенту.
Тел. 8-033-624-38-69 (МТС)
ИП Шкуда А.В. УНП 591730836

РЕМОНТ ТЕЛЕВИЗОРОВ
на дому у заказчика
Тел. 4-42-65,
VEL. 8-029-173-49-57
МТС 8-033-620-50-08
ИП Пархута Е.Н., УНП590084784

ПРОЕКТИРОВАНИЕ СЕТЕЙ
ВОДОСНАБЖЕНИЯ И КАНАЛИЗАЦИИ
+375 29 956 96 06 Vel.
+375 29 761 74 73 МТС
ИП Белый А.И., УНП 590879430

Организация закупает у населения отработанные автомобильные аккумуляторные батареи, а также продает новые по цене производителя
Тел. Велком 8(044) 578-07-05, 8(029) 647-22-91
ООО «Белинвестторг», УНП 200180562, Лиц. № 02260/13-19/13, 24.05.13г.-24.05.18г., Мин. промышленности Республики Беларусь

РЕМОНТ НОУТБУКОВ И КОМПЬЮТЕРОВ
Установка Windows XP,7,8.
Установка антивирусного ПО.
Установка любого ПО.
Ремонт любой сложности.
Чистка ноутбуков от пыли и грязи.
Выезд на дом БЕСПЛАТНО
тел. 8 (029) 2739064
ИП Парфенчик С.В., УНП 591733891

РЕМОНТ ХОЛОДИЛЬНИКОВ
МТС 8029-280-11-03,
Вел. 8029-624-11-03
СТИРАЛЬНЫХ МАШИН-АВТОМАТОВ
Вел. 8-044-712-91-66
ПЫЛЕСОСОВ, УТЮГОВ, ФЕНОВ, КУХ. КОМБАЙНОВ И Т.Д.
Вел. 8-029-394-70-56, 2-17-80, 6-17-80
ИП Гаврилов В.Н., УНП 590083548

GS.BY
Больше материалов и фото смотрите на нашем сайте

РЕМОНТ И РЕСТАВРАЦИЯ МЯГКОЙ МЕБЕЛИ
• Современный дизайн
• Большой выбор ткани
• Сделаем из кровати — тахту
• Из дивана — угловой
• Ремонт любой сложности
• Изготовление от 3 до 5 дней
• Низкие цены
• В подарок пуфик
• Пенсионерам скидки — 20%
• При сдаче двух единиц — 20%
МТС 8-033-638-72-69, Велком 8-029-920-99-86.
ИП Адамчик Д.С. УНП 691865942

ВНУТРЕННЯЯ и внешняя отделка, благоустройство
ЕВРОРЕМОНТ квартиры
ТЕЛ.
375-25-928-58-90
8-044-479-42-33
8-033-634-36-82
ИП Нуриев Р.И., УНП 591739144

РЕМОНТ, ПЕРЕДЕЛКА ТЕЛЕВИЗОРОВ
подключение и настройка цифровых приставок на дому у заказчика
Тел.: 3-26-46, 6-79-23, 8-029-956-96-00.
ИП Коцко С.В., УНП 101479698

РЕМОНТ ХОЛОДИЛЬНИКОВ ИМПОРТНОГО И ОТЕЧЕСТВЕННОГО ПРОИЗВОДСТВА
Гарантия
Воскресенье – выходной
Тел.: 8-033-363-86-09, МТС
ИП Чеботаревич Г.В., УНП 590350708

Натяжные потолки
100%
– профессиональный подход
– качественный монтаж
– большой опыт работы
8033 699-43-30 МТС
8029 909-96-69 Velcom
РАССРОЧКА 0%
ИП Бобко А. В. УНН 291201976

САНТЕХНИЧЕСКИЕ РАБОТЫ
Установка ванн
унитазов
душевых кабин
Монтаж
отопления
водопровода
канализации
Тел 8-029-396-41-92
ИП Янцевич.А.И., УНП 590092316

РЕМОНТ ТЕЛЕВИЗОРОВ и др. техники
на дому у заказчика
8-033-689-95-77 МТС
8-029-347-49-44 Vel
ИП Шухно Н.В. УНН 590315266

ЧИСТКА КОЛОДЦЕВ И ДОМИКИ К НИМ
8029-883-18-56
8029-266-40-41
ИП Врублевский М.Н., УНП 591306559

МОБИЛЬНАЯ ПИЛОРАМА
Распиловка древесины с выездом к заказчику.
Тел. 8-033-370-57-35, 8-044-791-67-72.
ИП Мачучко А.Н., УНП 590879310.

Производим монтаж электропроводки, установку электросчётчиков, светильников, розеток, выключателей и другие виды электромонтажных работ
Тел.: +375-29-919-81-61 Вел., +375-33-374-81-11 МТС
ИП Федосеев А.А., УНП 591734898

Реставрация ванн Жидким акрилом
✓ СРОК СЛУЖБЫ 15-20 лет
✓ +375447320343 (Vel)
✓ +375297733671 (МТС)
✓ Возможность сэкономить деньги и сохранить уют
ИП Андрукевич Н.И УНП 591738903

Ремонт стиральных машин-автоматов
любых производителей, на дому у заказчика.
ВОСКРЕСЕНЬЕ ВЫХОДНОЙ
Тел. 8-029-783-10-50 (МТС)
8-029-389-11-19
ИП Грипич С.П УНП 590089390

Бурение скважин
Тел. 8-044-547-39-03
КФХ «Кевра», УНП 591300443

СТРОИТЕЛЬСТВО ПО КРЕДИТНЫМ ЛИНИЯМ
ДОМА БАНИ ГАРАЖИ
СТРОИТЕЛЬНЫЕ РЕМОНТНЫЕ РАБОТЫ
КРОВЛЯ
ТЕПЛОВАЯ МОДЕРНИЗАЦИЯ
БЛАГОУСТРОЙСТВО
ФУНДАМЕНТ
СТЯЖКА
КЛАДКА СТЕН
ОТДЕЛКА
СТРОПИЛА
ЗАБОРЫ
ФОНТАНЫ
ПРУДЫ
ОКНА
ДВЕРИ
ВОРОТА
МАТЕРИАЛЫ
КОНСУЛЬТАЦИИ
ДОСТАВКА
Звоните и заказывайте
Т. 8 (029) 111-0-425
ЧП «Системы Комфорта» УНП 590323081

ОТОПЛЕНИЕ (установка котлов)
ВОДОСНАБЖЕНИЕ (установка колонок, водонагревателей)
САНТЕХНИЧЕСКИЕ РАБОТЫ
ПОМОЩЬ ПРИ ВЫБОРЕ И ПОКУПКЕ МАТЕРИАЛОВ.
Гарантия качества
8-029-356-25-36
8-033-382-32-78
ИП Осипчик С.И. УНП 591732734

ОКАЗЫВАЕМ УСЛУГИ ПО СТРОИТЕЛЬСТВУ
Фасад, кровля, штукатурка, кладка, сайдинг, гипсокартон, установка дверей.
Тел. 8-029-673-15-90
ИП Иванашко А.В. УНП 590942862

Бурение скважин на воду
D 32, 50, 90, 125, 140 мм
возможна установка насоса
Тел.: 8-029-229-56-85, 8-029-220-35-70.
ИП Данилюк Н.П., УНП 290754895

НАВІНЫ З МАСТОЎШЧЫНЫ

САМЫ ВЯЛІКІ ПАЖАР У ГРОДЗЕНСКАЙ ВОБЛАСЦІ ТУШЫЛІ ДВА ДНІ

У сераду, 2 верасня, дзесьці а чацвёртай гадзіне апоўдні мастаўляне пабачылі вялізны слуп дыму ў кірунку завакзалля. Ціхі ветрык хіліў яго ў бок вёсак Вялікія Сцяпанішкі і Масты Правыя.

На наступны дзень дым заслаў наваколле гэтых населеных пунктаў. Ранкам 4 верасня дым туманам ахутаў амаль увесь горад. Толькі а палове дня рассеяўся.

Як паведаміў намеснік начальніка прапаганды і ўзаемадзеяння з грамадскасцю Гродзенскага аблупраўлення МНС Іван Мік'янец, гэта быў самы буйны пажар на тэрыторыі вобласці за апошні год. Ён пачаўся ля вёскі Малыя Сцяпанішкі і знаходзіўся за дзесяць кіламетраў ад Мастоў.

Па першапачатковых звестках, пажар ахапіў пяць гектараў зямлі. Гарэлі кусты і трава. За гэтыя дні агулам у ліквідацыі пажару ўдзельнічала каля 300 чалавек і каля 30 адзінак тэхнікі. На дапамогу паклікалі вайскоўцаў.

Аднак такое доўгае тушэнне пажару з прыцягненнем вялікай колькасці ўдзельнікаў і тэхнікі Іван Мік'янец грамадскасці не патлумачыў.

У гэтым месцы залягаюць тарфянікі. Дзесьці дзесяць гадоў таму гарэнне тарфянікаў тут цягнулася два месяцы, пакуль не наступіла зіма.

Хто будзе высвятляць, што стала таму прычынай, пытанне. Як заўжды — неасцярожнасць з агнём.

"ПАСПЯХОВЫ" ЎЛОЎ БРАКАНЬЕРАЎ

Аматараў лоўлі рыбы незаконным шляхам чарговы раз затрымалі супрацоўнікі Шчучынскай міжраённай інспекцыі па ахове расліннага і жывёльнага свету.

Гэтым разам паспытаць свежай рыбы не давялося 19-гадоваму жыхару Мастоўскага раёна і 31-гадоваму жыхару Шчучынскага раёна.

У пастаўленыя імі сеткі на адным з азёраў на мяжы раёнаў патрапіла 22 срэбныя карасі, 16 лінёў, шчупак і гусцяра.

Страты, нанесеныя гора-рыбакамі, склалі 22 млн. рублёў. Адносна браканьераў узбуджана крымінальная справа за незаконную здабычу рыбы, што прынесла шкоду ў асабліва буйных памерах.

Язэп ПАЛУБЯТКА

НА ЖЫЦЦЁВЫХ СКРЫЖАВАННЯХ

МІСАЧКА МАЛІНАЎ

Каб хто старонні прайшоў па вуліцы Белякоўцаў, то падумаў бы, што вёска вымерла. Праз паваленыя платы пралазіла дужае кустоўе, а маленькія жвавыя кусцікі ўсчарэпкаліся на стрэхі хат і хлявоў і цягнулі да неба свае галінкі. Але на самым ускрайку Белякоўцаў яшчэ цеплілася жыццё — у дзвюх апошніх хатах, якія стаялі абапал вуліцы, лічы, адна насупроць другой, самотна дажывалі свой век Клаўдзя Грынашчык і Антон Валянкоўскі. Кожны па сабе, як усё адно ворагі... А некалі ж у іх была вялікая любоў...

...Яны былі равеснікамі, абое закончылі дзесяцігодку у мястэчку Вішнякі, што за пяць кіламетраў ад іхняй вёскі. Тады, у канцы 50-х, для вёскі гэта была вялікая адукацыя, бо амаль усе дзеці, добра калі закончаць сямігодку, ішлі працаваць у калгас. Каб хто і хацеў вырвацца з яго, дык не давалі пашпартоў.

Клаўдзю бацька, калгасны кладаўшчык Андрэй Грынашчык, які, так бы мовіць, быў на кароткай назе са старшынёй, адразу ж уладкаваў рахункаводам у кантору. Андрэй Валянкоўскі завербаваўся на цаліну.

Клаўдзя думала, што не перажыве разлукі. Ні спаць, ні есці не магла. Бывала, вечарамі ішла на бераг рачулкі Канемкі і плакала горкімі слязамі. Усё ўспаміналася, як яшчэ зусім нядаўна яны сядзелі тут з Антонам. Якія прыгожыя словы ён гаварыў, як разам марылі пра шчасце!

— Не бядуй, Клаўдзечка, — далікатна выціраючы ёй слёзы, казаў Антон. — Пабуду на цаліне, зараблю грошай, і мы з табой пажэнімся. Хату пабудуем, матацыкл купім, як у заатэхніка Танюкевіча.

— То цябе ж у войска забяруць. Доўга яшчэ не ўбачымся...

— Ну, забяруць, канешне, але перад гэтым я дадому прыеду. Можам і тады пажаніцца.

Пісьмы ад яго прыходзілі амаль кожны тыдзень, але раптам восенню іх не стала. Клаўдзя была ў трывозе. Яна хадзіла да Антонавых бацькоў, але ён і ім не пісаў.

Нарэшце, калі на зямлю ўжо трывала лёг снег, атрымалі вестачку і бацькі, і яна. І фотакарткі прыслаў. У марской форме і бесказырцы ён быў яшчэ прыгажэйшы. Зноў аднавілася перапіска, пачаліся доўгія гады чакання. Тады ў марфлоце служылі пяць гадоў, і трэба было набрацца цярпення.

Аднойчы пасля вячэры, гэта было ў пачатку лета, бацька сказаў:

— Трэба табе, Клаўдзя, замуж выходзіць, няма чаго сохнуць па тым мараку. Пакуль ён адслужыць, то ты ўжо будзеш старой дзеўкай. Каму тады патрэбна?

МАЛЮНАК ЯЎГЕНА ІВАНОВА

— За які замуж, тата?! Я ж Антона люблю...

— Бацька праўду кажа, — уткнула свае пяць грошаў маці. — Антон, можа, там якую дзеўку знойдзе, дык і забудзецца, як цябе завуць...

Бацькі сваімі словамі дзяўблі яе кожны дзень.

— Я табе ўжо жаніха знайшоў, — сказаў аднойчы бацька. — Малады інжынер у калгас прыехаў. Прыгожы, адукаваны, дасціпны. Чым табе не пара?

Яны з маці так замардавалі гэтым замуствам, што яна нарэшце здалася. Не такі ўжо і прыгожы і не такі дасціпны быў той інжынер Іван Камароўскі, але што ты зробіш...

Антонавы бацькі так пакрыўдзіліся на Клаўдзю за сына, што нават на вяселле не пайшлі, хоць і былі блізкімі суседзямі.

Пасля службы Антон ад крыўды і роспачы дадому не прыехаў, а адразу паступіў у ветэрынарны інстытут. Толькі як атрымаў дыплом, вярнуўся ў бацькоўскую хату.

Лепш бы ён не вяртаўся ніколі, бо разам з ім да Клаўдзі вярнулася і тое шчымлівае, балючае каханне, якое, здавалася, прапала. А цяпер... Куды б ні ішла, што б ні рабіла на сваім падворку, думка была аб адным: можа, убачу, можа, хоць погляд кіне ў мой бок?

Антон быў такі прыгожы, такі родны! І чорныя як смоль валасы, што кранула першая сівізна, і стройная постаць, і вочы, ясныя, як дзве зорачкі на жніўеньскім небе. Яна толькі здалёк магла паглядзець на яго, а сустрэўшы на вуліцы, апускала долу вочы. Напачатку некалькі разоў павіталася, але ён не адказаў. І яна зразумела, што прывітанні гэтыя для яго як нож у сэрца.

Гады каціліся як цяжкія валуны з гары, перамолваючы ўсё на сваім шляху. Памерлі Антонавы бацькі, ды і Клаўдзіны доўга не зажыліся на свеце, так і не дачакаўшыся ўнукаў, бо Клаўдзя ніяк не магла вынасіць дзіцятка. Пяць разоў яна губляла іх, ненароджаных. А потым і з гадоў выйшла...

Калі не стала мужа, засталася зусім адна. І Антон адзін, бо ён так і не ажаніўся.

Вёска паціху вымірала, і прыйшоў такі дзень, што Клаўдзя з жахам зразумела: яны з Антонам засталіся адны, як два старыя, нікому не патрэбныя пянькі абапал вуліцы. Здавалася, цяпер-то ўжо павінны памірыцца, вітацца ды размаўляць адзін з другім, каб не адзічэць. Дык жа не! Раз Клаўдзя, каб хоць неяк пачаць гутарку, спытала ў Антона, ці шмат сёлета ў лесе ягад, то ён нібыта і не чуў. Завярнуўся і пайшоў у хату.

Так мінуў яшчэ год. Яны выходзілі да аўталаўкі, што два разы ў тыдзень прыязджала ў вёску, але падтарноўвалі так, каб не сустракацца. Калі першая падыходзіла яна, то Антон чакаў ля сваіх варот, пакуль купіць і сыдзе з вачэй. Так і яна.

Учора Антон не выйшаў да аўталаўкі. Клаўдзя, купіўшы ўсё, што трэба, стала ля акна ў чыстай палове хаты і назірала, калі ж ён з'явіцца ў сваіх варотах. Так і не дачакалася. А сёння раненька, выйшаўшы карміць курэй, убачыла, як да Антонавага дома пад'ехала на ровары фельчарка з Вішнякоўскай амбулаторыі, старая і тоўстая Казіміраўна. Пакуль яна была ў хаце, Клаўдзя не спускала з суседавай сядзібы вачэй. Нарэшце Казіміраўна выйшла і пачала прымастакоўваць на ровар свой медыцынскі чамаданчык.

— Пастойце, Казіміраўна, пастойце! — затрухала на вуліцу Клаўдзя. — Што ж там з ім, з маім суседам?

— Што? Сама ведаеш, галубка. Старасць. Ад гэтага няма лекаў. І сэрца хворае, і галава яму баліць, і рукі слухацца не хочуць. Старасць... І адзінота... Добра, што тэлефон у хаце ёсць, то пазваніў мне. Прыехала, а што толку? Можа, ты, Андрэеўна, схадзі паглядзі?

— Дык ён жа са мной не размаўляе...

— Ён зараз ні з кім размаўляць не будзе, ужо ледзь дух адцягвае. І лячыцца не хоча, такі ўпарты!

Цэлы дзень Клаўдзю свідравала адна думка: як схадзіць да Антона, якія словы яму сказаць, каб не выгнаў, загаварыў па-людску?

— А калі і выганіць, дык што? Біць жа не будзе, — казала сама сабе, калі збірала ў лесе маліны. Спялюткія, духмяныя. Для яго...

Пад вечар насыпала ў місачку тых малінаў і пайшла на суседаў двор, дзе не была амаль шэсцьдзясят гадоў. Толькі паднялася на ганак, як спахапілася: "У старой сукенцы іду і ў тапках старых..."

Вярнулася і прыбралася ў лепшае.

Дзверы з сяней у хату былі прыадчынены, відаць, Казіміраўна добра не прымкнула. На яе прывітанне Антон не падаў голасу, і Клаўдзя падумала: "От жа дзе ўпарты! Праўду Казіміраўна казала. Жыццё пражылі, а ён так і не дараваў..."

Прахіліла занавеску, што аддзяляла ложак ад пакоя, паставіла місачку з малінамі на табурэтку, дзе стаялі лекі, і наблізілася да Антона. Ён быў падобны да нябожчыка, але ў целе яшчэ хадзіў дух.

— Антоська, гэта я... Даруй, хоць цяпер не трымай на мяне зла... — прамовіла дрыготкім голасам.

Ён павярнуў да яе галаву, і падабенства ўсмешкі прамільгнула на твары. Падрапаў слабой рукой па пасцелі, і яна зразумела, што хоча ўзяць за руку яе. Падала... Відаць, хацеў паціснуць, але не змог, і з куточкаў вачэй пакаціліся слёзы. Клаўдзя гладзіла яго па твары, такім любімым, такім родным, што здавалася, і не было таго няўдалага замуства і гадоў, што падзялялі іх непралазнай сцяной.

Ён неяк з палёгкай уздыхнуў і заціх. Клаўдзя схапіла свечку, што ляжала пад абразамі, і ўклала ў нежывую ўжо руку Антона, а потым тры разы абнесла вакол яго. Далікатна, як усё адно баючыся прычыніць боль, закрыла чорныя вочы, што некалі глядзелі на яе з такой любоўю і так свяціліся шчасцем.

Яна доўга галасіла над ім, а потым усхапілася, памкнулася да дзвярэй, каб ісці ў Вішнякі. Трэба было ладзіць пахаванне. Зачапілася за табурэтку і, як ад выстралу ў спіну, упала ніцма...

А па падлозе з перавернутай місачкі разбегліся ўжо нікому не патрэбныя духмяныя маліны...

Леанарда ЮРГІЛЕВІЧ

РАБОЧИЕ ДНИ

Маршрут №1

Вокзал — Розановщина

Вокзал: 6.00, 6.55, 7.55, 8.55, 9.55 (до «Спутника»), 12.00 (с АП №3), 12.55, 13.55, 14.55, 16.00, 17.00, 17.55, 19.15

Магазин «Спутник»: 6.15, 7.08, 8.08, 9.08, 12.08, 13.08, 14.08, 15.08, 16.11, 17.11, 18.08, 19.26

Розановщина: 6.25, 7.20, 8.25, 9.25, 12.25, 13.25, 14.25, 15.25, 16.25, 17.25, 18.25, 19.41

Пл. Ленина: 6.40, 7.40, 8.40, 9.40, 12.40, 13.40, 14.40, 15.40, 16.40, 17.40, 18.40, 19.55

Маршрут №3

МРЗ — Вокзал — Больница

МРЗ: 4.35 (до АП №3), 5.25 (до вокзала), **6.15**, **6.40, 7.11, 7.43**, **8.20**, 8.49, 10.10, 11.23, 12.20, **13.27**, 14.27, **15.04**, **16.20, 17.20**, 18.20, 19.57, **20.35**, 21.35, 22.26 (до АП №3)

Выделенные рейсы курсируют до о/п «Больница»

АП №3: 6.27, **6.52, 7.23, 7.55**, **8.32**, 9.01, 10.22, 11.35, 12.32, 13.39, 14.39, **15.16**, **16.32, 17.32**, 18.32, 20.09, **20.47,** 21.47

Вокзал (на больницу): 6.29, 6.55, 7.26, 7.58, 8.35, 15.20, 16.36, 17.36, 20.51

Больница: 6.40, **7.09** (до дет. поликлиники),**7.43** (до дет. поликлиники), **8.11** (до дет. поликлиники), 8.50 (до вокзала), **15.35** (до дет. поликлиники), 16.50, 17.50, 21.22

Вокзал (на МРЗ): 5.56, 6.25, 6.51, **7.21** (до дет. поликлиники), **7.56** (до дет. поликлиники), **8.23** (до дет. поликлиники), 9.35, **10.45** (до дет. поликлиники), 12.01, **12.40** (до дет. поликлиники), 14.05, 14.46, **15.47** (до дет. поликлиники), 17.02, 18.02, 19.40, 20.15, 21.15, 22.00

АП №3: 5.58, 6.27, 6.55, 7.24, 8.00, 8.26, 9.39, 10.49, 12.05, 12.44, 14.09, 14.50, 15.51, 17.07, 18.07, 19.44, 20.19, 21.19, 22.04

Детская поликлиника: 7.40, 8.16, 8.45, 11.18, 13.22, **16.15**

Выделенные рейсы курсируют до о/п «Больница»

Маршрут №4

Площадь Ленина — Чемеры

Пл. Ленина: 6.50, 7.35

Магазин «Спутник»: 12.35, 13.45, 15.40, 16.40, 17.45, 19.25

Ул. Шоссейная: 6.55, 7.40, 12.40, 13.50, 15.45, 16.45, 17.50, 19.31

Станция переливания крови: 7.00, 7.45, 12.45, 13.55, 15.50, 16.50, 17.55, 19.35

Чемеры: 7.12, 8.00, 12.56, 14.07, 16.02, 17.02, 18.07, 19.50

МРЗ: 7.24, 8.12, 13.08, 14.20, 16.13, 17.14, 18.19, 20.03

Ул. Шоссейная: 7.28, 8.17, 13.13, 14.25, 16.18, 17.19, 18.24, 20.08

Маршрут №5

Улица Подлесная — Детская поликлиника — СГПТК

Ул. Подлесная: 6.13, **6.35**, 7.12, **7.35**, **8.15**, 8.52 (до «Спутника»), 10.05, 11.17 (до «Спутника»), 12.32, 13.42, 14.12, 15.22, 16.35, 17.07, 17.42, 18.15, 18.52, **19.22**, 19.56 (до «Спутника»), **21.20,** 22.15 (до «Спутника»)

Ул. Красных Партизан (кладбище): 9.30,10.35 (до «Спутника»), 14.47, 15.57

Магазин «Спутник»: 5.55, 6.26**, 6.48**, 7.25, **7.50**, **8.25**, 9.05, 9.43, 10.20, 11.35, 12.45, 13.55, 14.25, 15.00, 15.35, 16.12, 16.45, 17.20, 17.55, 18.28, 19.05, **19.37, 20.40, 21.37**

Выделенные рейсы без заезда на о/п «Детская поликлиника»

СГПТК: 6.06, 6.40, 7.08, 7.42, 8.13, 8.58,9.33, **10.02**, 10.40, 12.00, 13.04, **14.15**, 14.48, **15.24**, 16.00, 16.30, 17.05, 17.40,18.13, 18.51, 19.25, 19.55 (до пл. Ленина), 20.53, 21.50

Выделенные рейсы курсируют до кладбища

Детская поликлиника: 8.18, 9.03, 9.38, 10.07, 10.45, 12.05, 13.09, 14.20, 14.53, 15.29, 16.06, 16.35, 17.09, 17.45, 18.18, 18.56, 19.30, 20.00 (до пл. Ленина)

СШ №10: 6.14, 6.48, 7.16, 7.50, 8.25, **9.10**,9.45, **10.14**, 10.52, 12.12, 13.16, **14.27**, 15.00, **15.35**, 16.11, 16.42, 17.15, 17.52,18.25, 19.03, 19.37, 20.05 (до пл. Ленина), 21.00, 21.58

Пл. Ленина: 6.19, 6.53, 7.21, 7.54, 8.30, **9.15**,9.50, **10.19**, 10.57, 12.17, 13.21, 13.53, **14.31**, 15.05, **15.40**, 16.20, 16.47, 17.20, 17.57, 18.30, 19.08, 19.42, 21.05, 22.03

Выделенные рейсы курсируют до кладбища

Маршрут №7

РАПТ — Площадь Ленина

РАПТ: 6.03, 6.20, 6.43, 7.05, 7.20, 7.40, 8.07, 8.28 (до пл. Ленина), 8.43, 9.30 (до пл. Ленина), 10.36, 11.15, 11.56, 12.36, 13.20, 14.00, 14.44, 15.32, 16.13, 17.10, 17.52, 18.40, 19.26, 20.39, 21.19, 22.03, 22.51

Пл. Ленина: 6.19, 6.41, 6.59, 7.20, 7.36, 7.55, 8.23, 9.06, 10.54, 11.32, 12.13, 12.55, 13.36, 14.19, 15.01, 15.48, 16.30, 17.26, 18.09, 18.57, 20.56, 21.36, 22.20

Магазин «Спутник»: 5.50, 6.03, 6.25, 6.43, 7.00, 7.23, 7.45, 8.08, 8.26, 9.08, 10.16, 10.56, 11.33, 12.15, 12.57, 13.39, 14.21, 15.10, 15.51, 16.36, 17.30, 18.15, 19.08, 20.16, 21.00, 21.40, 22.35

Маршрут №8

Улица Звёздная — Больница — Площадь Ленина

Пл. Ленина: 5.35, 6.23, 7.25, 8.20, 10.50, 12.10, 13.22, 14.32, 15.40, 16.40, 17.55, 19.10, 20.05

Вокзал: 5.40, 6.28, 7.30, 8.25, 10.55, 12.15, 13.27, 14.37, 15.45, 16.45, 18.00, 19.15, 20.10

Ул. Звёздная: 5.55,6.53,7.50, 8.58, 11.15, 12.36, 13.48, 15.05, 16.08, 17.08, 18.20, 19.33, 20.30

Больница: 6.59, 7.57, 9.05, 11.22, 12.42, 13.54, 15.12, 16.15, 17.15, 18.27, 19.39, 20.37

Заезд на о/п «Больница» в рабочие дни автобус делает только по пути следования на город

Выделенные рейсы без заезда на о/п «Больница»

Маршрут №10

Улица Барановичская — Площадь Ленина

Пл. Ленина: 6.25, 6.55, 7.38, 8.15, 9.15, 9.35, 11.20, 12.30, 13.40, 15.10, 16.18, 17.25, 18.30, 20.50, 22.10

Вокзал: 6.30, 7.01, 7.39, 8.21, 9.21, 9.41, 11.26, 12.36, 13.46, 15.16, 16.23, 17.30, 18.36, 20.56, 22.15

Ул. Звездная: 6.41, 7.15, 7.50, 8.35, 9.32, 9.55, 11.42, 12.50, 14.00, 15.30, 16.36, 17.44, 18.50, 21.12, 22.30

Ул. Барановичская: 5.48, 6.52, 7.30, 8.20, 8.50, 9.45, 10.10, 11.56, 13.05, 14.25, 15.43, 16.48, 17.55, 19.05, 21.30, 22.40

Ул. Колхозная: 5.56, 7.00, 7.45, 8.29, 9.05, 9.53, 10.20, 12.03, 13.13, 14.33, 15.53, 16.57, 18.06, 19.15, 21.39, 22.48

Вокзал: 6.11, 7.14, 7.58, 8.44, 9.18, 10.08, 10.38, 12.19, 13.28, 14.48, 16.10, 17.13, 18.18, 19.28, 21.54, 23.03

Маршрут №11

РАПТ — Магазин «Дружба»

РАПТ: 5.50 (с АРЗ), 6.36, 7.38, 9.00, 10.10, 11.30, 13.00, 14.10, 15.15, 16.25, 17.33, 19.00 (до ул. Кленовой), 20.15 (до пл. Ленина)

РАБОЧИЕ ДНИ

Пл. Ленина (на Энку): 5.53, 6.49, 7.51, 9.12, 10.22, 11.42, 13.14, 14.24, 15.29, 16.39, 17.47, 19.14 (до ул. Кленовой)

Ул. Кленовая: 19.32

Рынок «Коссовский»: 6.00, 7.01, 8.04, 9.25, 10.35, 11.35, 13.27, 14.37, 15.42, 16.52, 18.00, 19.36

Магазин «Дружба»: 6.05, 7.10, 8.10, 9.30, 10.40, 12.00 (до пл. Ленина), 13.34, 14.41, 15.47, 16.58, 18.25, 19.40

Пл. Ленина (на РАПТ): 6.19, 7.23, 8.22, 9.42, 10.52, 12.33, 13.46, 14.53, 15.59, 17.10, 18.37, 19.52

Магазин «Спутник» (на РАПТ): 12.36, 13.50, 14.56, 16.03, 17.13, 18.40, 19.55

Маршрут №12

Магазин «Дружба» — Больница

Магазин «Дружба»: 6.48, 7.20, 8.00, 8.30, 9.13, 9.50, 10.24 (до пл. Ленина), 11.00, 11.33, 12.43, 13.57, 15.05, 15.41, 16.12, 16.52, 17.23, 18.15, 18.34, 19.26, 19.40 (до пл. Ленина), 20.32 (до вокзала), 21.26, 22.50 (до пл. Ленина)

СШ №10: 6.54, 7.27, 8.07, 8.37, 9.20, 9.57, 10.31 (до пл. Ленина), 11.07, 11.40, 12.50, 14.04, 15.12, 15.47, 16.18, 16.58, 17.29, 18.21, 18.41, 19.32, 19.47 (до пл. Ленина), 20.39 (до вокзала), 21.33, 22.57 (до пл. Ленина)

Пл. Ленина: 6.59, 7.32, 8.12, 8.42, 9.25, 10.02, 11.12, 11.45, 12.55, 14.09, 15.17, 15.52, 16.23, 17.03, 17.34, 18.27, 18.46, 19.38, 20.27, 20.44 (до вокзала), 21.38

Больница: 6.20 (с Гагарина), 6.50 (с Чкалова), 7.20, 7.52, 8.35, 9.10, 9.45, 10.22, 11.32 (до «Спутника»), 12.05, 13.20, 14.28, 15.37, 16.18, 16.50, 17.35, 18.00, 18.48, 19.07, 19.57, 20.55, 22.15

Магазин «Спутник»: 6.27, 6.56, 7.36, 8.10, 8.52, 9.28, 10.02, 10.40, 11.12, 12.22, 13.37, 14.45, 15.20, 15.53, 16.36, 17.07, 17.52, 18.17, 19.07, 19.22, 20.15, 21.12, 22.32

Рынок «Коссовский»: 6.43, 7.10, 7.53, 8.26, 9.09, 9.44, 10.19, 10.56, 11.28, 12.39, 13.54, 15.02, 15.36, 16.09, 16.48, 17.20, 18.09, 18.29, 19.23, 19.35, 20.27, 21.21, 22.45

Маршрут №15

Рынок «Наш край» — «Спутник» — Больница (автобус курсирует по ул. Шоссейной)

Рынок «Наш Край» 6.13, 7.33, 8.55, 10.22, 11.48 (до пл. Ленина), **14.10, 15.35, 16.23**, **17.07, 17.55**

Магазин «Дружба»: 7.40

СШ №10: 6.20, 7.47, 9.02, 10.29, 11.55 (до пл. Ленина), **14.17, 15.42, 16.30**, **17.13, 18.01**

Пл. Ленина: 6.31, 7.58, 9.13, 10.40, **14.28, 15.53, 16.40, 17.23, 18.10**

Выделенные рейсы курсируют до о/п «Магазин «Спутник»

Вокзал (на больницу): 6.37, 8.04, 9.19, 10.46

Больница: 6.53, 8.17, 9.32, 11.10

Вокзал (на рынок «Наш Край): 7.00, 8.27, 9.42, 11.20

Магазин «Спутник»: 5.55, 7.14, 8.35, 9.50, 11.28, 13.46, 15.11, 16.00, 16.47, 17.30

АРЗ: 6.00, 7.20, 8.42, 09.57, 11.35, 13.53, 15.18, 16.07, 16.53, 17.37

Маршрут №6Т

Магазин «Дружба» — Больница

Магазин «Дружба»: 8.13, 9.15 (до кладбища Чепелёво), 10.48 (до кладбища Чепелёво), 13.32, 14.38, 15.52, 17.05, 18.20 (до пл. Ленина)

Рынок «Наш Край» (на больницу): 7.10, 8.17, 9.19 (до кладбища Чепелёво), 10.52 (до кладбища Чепелёво), 13.37, 14.43, 15.56, 17.10, 18.25 (до пл. Ленина)

Пл. Ленина: 7.23, 8.30, 9.32 (до кладбища Чепелёво), 11.05 (до кладбища Чепелёво), 12.39, 13.51, 14.57, 16.10, 17.24

Кладбище Чепелёво: 10.00, 11.40

Ул. Барановичская: 10.06, 11.46

Больница: 7.40, 8.42, 10.15, 11.54 (до «Спутника»), 13.05, 14.05, 15.20, 16.30, 17.46

Магазин «Спутник»: 7.53, 8.57, 10.28, 12.09, 13.18, 14.18, 15.34, 16.44, 18.00

Маршрут №8Т

Детская поликлиника — Улица Звездная

Ул. Звездная: 6.50, 8.05, 9.19, 10.34, 11.47, 14.40, 16.05, 17.10 (курсирует по ул. Минский тракт)

Больница: 6.55, 8.12, 9.25, 10.40, 11.53, 14.45, 16.11

Дом торговли: 7.10, 8.26, 9.40, 10.55, 12.08, 13.47, 15.07, 16.26, 17.27

Детская поликлиника: 7.25, 8.45, 9.56, 11.12, 12.25 (до пл. Ленина), 14.05, 15.20, 16.41, 17.40 (пл. Ленина)

Пл. Ленина: 7.37, 8.58, 10.09, 11.25, 14.18, 15.33, 16.52

Маршрут №12Т

Больница — Улица Кленовая

Ул. Кленовая: 7.15, 8.15, 9.20 (до пл. Ленина), 11.00, 12.15, 13.30 (до вокзала), 14.25, 15.30, 16.35, 17.40 (курсирует по ул. Минский тракт), 19.03

Магазин «Дружба»: 7.19, 8.19, 9.24 (до пл. Ленина), 11.06, 12.19, 13.34 (до вокзала),14.29, 15.33, 16.39, 17.45 (курсирует по ул. Минский тракт), 19.08, 20.05

Пл. Ленина: 7.31, 8.36, 11.20, 12.32, 13.47 (до вокзала), 14.42, 15.47, 16.52, 17.58 (курсирует по ул. Минский тракт), 19.20, 20.15

Больница: 7.50, 8.50, 11.40, 12.55, 14.57, 16.02, 17.07, 18.19, 19.36 (до маг. «Дружба»), 20.30 (до вокзала)

Магазин «Спутник»: 8.05, 9.05, 10.25, 11.55, 13.10, 14.07, 15.13, 16.18, 17.23, 18.35, 19.51 (до маг. «Дружба»)

СШ №10: 8.07, 9.08, 10.30, 12.00, 13.15, 14.12, 15.18, 16.23, 17.28, 18.49, 19.55 (до маг. «Дружба»)

Маршрут 2Э

Магазин «Дружба» — микрорайон Чайка

Магазин «Дружба»: 6.54, 18.00

СШ №10: 7.00, 18.05

Пл. Ленина: 7.05, 18.10

Ул. Подлесная: 7.20, 18.25

Микрорайон Чайка: 7.30, 18.35 (до «Спутника»)

Пл. Сапеги: 7.46, 18.51 (до «Спутника»)

Магазин «Спутник»: 7.50

УП «Албикус»

Маршрут 3Т РАПТ — Больница

РАПТ: 7.15, 8.00, 8.55, 9.43, 10.27, 11.17, 12.17, (с пл. Ленина) 15.55, 16.38, 17.30, 18.30

Больница: 7.35, 8.25, 9.23, 10.07, 10.55, 11.50, 12.40, 16.10, 17.08, 18.00, 18.55

Маршрут 2Т Рынок «Коссовский» — вокзал

В пн — конечная ост. «Магазин «Дружба»

Вт, ср, чт, пт после 15.00 — конечная ост. «Маг. «Дружба».

Энка: 7.08, 7.25, 7.40, 8.00, 8.10, 8.30, 8.45, 9.03, 9.20, 9.40, 9.58, 10.15, 10.35, 10.50, 11.10, 11.20, 11.43, 12.00, 12.15, 12.27, 12.50, 13.10, 13.25, 13.45, 14.15 14.30, 14.50, 15.10, 15.30, 15.50, 16.10, 16.25, 16.40, 17.05, 17.15, 17.30

Вокзал: 7.25, 7.40, 7.55, 8.12, 8.30, 8.45, 8.58, 9.20, 9.40, 9.55, 10.12, 10.32, 10.48, 11.05, 11.23, 11.38, 11.55, 12.15, 12.35, 12.50, 13.05, 13.25, 13.55, 14.15, 14.35, 14.48, 15.15, 15.33, 15.48, 16.10, 16.23, 16.35, 16.55, 17.15, 17.40, 17.55

Расписание предоставлено АП №3 Слонима

ВЫХОДНЫЕ ДНИ

Маршрут №10

Площадь Ленина — Улица Барановичская

Пл. Ленина: 7.50, 9.10, 11.30, 12.50, 14.00, 15.20, 16.35, 17.49, 19.00, 20.50, 22.05

Вокзал: 7.56, 9.16, 11.36, 12.56, 14.06, 15.25, 16.41, 17.55, 19.06, 20.56, 22.10

Ул. Звёздная: 8.12, 9.32, 11.52, 13.12, 14.22, 15.41, 16.57, 18.11, 19.22, 21.12, 22.27

Ул. Барановичская: 7.15, 8.23, 9.50, 12.10, 13.25, 14.32, 16.00, 17.10, 18.21, 19.32, 21.30, 22.35

Ул. Колхозная: 7.24, 8.28, 9.58, 12.18, 13.33, 14.40, 16.08, 17.18, 18.28, 19.40, 21.39, 22.46

Вокзал: 7.39, 8.47, 10.14, 12.34, 13.49, 14.55, 16.23, 17.34, 18.43, 19.55, 21.54, 22.58

Маршрут №11

РАПТ — Магазин «Дружба»

(без заезда на о/п «Спутник»)

РАПТ: 7.45, 9.10, 10.18, 11.50 (до пл. Ленина), 14.10, 15.25

Пл. Ленина (на маг. «Дружба»): 8.00, 9.25, 10.33, 13.05, 14.25, 15.40

Магазин «Спутник» (на маг. «Дружба»): 8.03, 9.28, 10.36, 13.08, 14.28, 15.43

Рынок «Коссовский»: 8.22, 9.47, 11.12, 13.39, 14.47, 16.10 (до пл. Ленина)

Магазин «Дружба»: 8.25, 9.50, 11.15, 13.43, 14.50, 16.14 (до пл. Ленина)

СШ №10: 8.31, 9.56, 11.21, 13.50, 14.57, 16.21 (до пл. Ленина)

Пл. Ленина (на РАПТ): 7.20, 8.37, 10.01, 11.26, 13.55, 15.02

Маршрут №12

Больница — Магазин «Дружба»

Магазин «Дружба»: 6.45, 8.00, 9.15, 10.30 (до вокзала), 11.47, 13.00, 14.15, 15.30, 16.40, 17.55, 19.24 (до вокзала), 20.43, 21.48, 22.50 (до пл. Ленина)

СШ №10: 6.53, 8.07, 9.23, 10.37 (до вокзала), 11.54, 13.08, 14.23, 15.38, 16.48, 18.01, 19.30 (до пл. Ленина), 20.50, 21.55, 22.55 (до пл. Ленина)

Пл. Ленина: 6.58, 8.12, 9.28, 10.42 (до вокзала),11.59, 13.13, 14.28, 15.43, 16.53, 18.06, 20.55, 22.00

Вокзал: 7.03, 8.17, 9.33, 12.04, 13.18, 14.33, 15.48, 16.58, 18.11, 21.01, 22.05

Больница: 7.17, 8.28, 9.48, 12.18, 13.33, 14.48, 16.03, 17.23, 18.50, 21.11, 22.16

Вокзал: 7.27, 8.38, 9.58, 11.20, 12.28, 13.43, 14.58, 16.13, 17.33, 19.00, 21.22, 22.26

Магазин «Спутник»: 6.22, 7.35, 8.46, 10.06, 11.27, 12.36, 13.51, 15.06, 16.21, 17.40, 19.06, 20.23, 21.28, 22.32

Рынок «Коссовский»: 6.40, 7.54, 9.06, 10.24, 11.42, 12.54, 14.09, 15.24, 16.34, 17.52, 19.21, 20.40, 21.45, 21.45, 22.48

Маршрут №15

Вокзал — Рынок «Наш Край»

Вокзал: 7.03, 7.58, 9.05, 10.17, 11.57, 13.12, 14.05

Магазин «Спутник»: 7.11, 8.06, 9.13, 10.25, 12.05, 13.16, 14.13

АРЗ: 7.17, 8.12, 9.19, 10.31, 12.11, 13.22, 14.19

Рынок «Наш Край»: 7.27, 8.35, 9.35, 10.50, 12.37, 13.36, 14.35

СШ №10: 7.35, 8.43, 9.43, 10.58, 12.45, 13.44, 14.43

Пл. Ленина: 7.49, 8.57, 9.57, 11.12, 12.59, 13.58, 14.57

Площадь Ленина — Кладбище Чепелёво — Новая Стража

Суббота

Пл. Ленина: 9.25, 10.55, 13.55, 14.55

Новая Стража – 2: 10.05, 15.35

Кладбище Чепелёво (на город): 10.23, 11.20, 14.23, 15.45

Площадь Ленина — Кладбище Чепелёво

Воскресенье

Пл. Ленина: 9.25, 10.20, 13.55, 14.55

Кладбище Чепелёво: 9.50, 10.45, 14.23, 15.20

Маршрут №8Т

Детская поликлиника — Улица Звездная

(только по субботам)

Детская поликлиника: 9.00, 9.52, 10.46 (до пл. Ленина), 11.34, 12.35 (до вокзала), 13.32, 14.27, 15.23

СШ №10: 7.50, 9.04, 9.56, 10.50 (до пл. Ленина), 11.37, 12.39 (до вокзала), 13.36, 14.31, 15.27,16.30 (до пл. Ленина)

Пл. Ленина: 7.54, 9.08, 10.00, 11.41, 12.43 (до вокзала), 13.40, 14.35, 15.31

Ул. Звездная: 8.30, 9.26, 10.20, 12.00, 14.00, 14.55, 16.05 (до МРЗ)

Больница: 8.34, 9.30, 10.24, 12.04, 12.57, 14.04, 14.59, 16.09 (до МРЗ)

Дом торговли: 7.45 (до МРЗ), 8.47, 9.42, 10.37, 11.16, 12.17, 13.11, 14.17, 15.12, 16.22 (до МРЗ)

Маршрут №12Т

Больница — Улица Кленовая

Ул. Кленовая: 7.20, 8.35, 9.35, 10.47 (до пл. Ленина), 12.36 (до вокзала), 14.04, 15.10, 17.15

Магазин «Дружба: 7.25, 8.39, 9.39, 10.51 (до пл. Ленина), 12.41 (до вокзала), 14.08, 15.14, 16.12, 17.19, 18.12 (до пл. Ленина)

СШ №10: 7.31,8.45, 9.45, 10.57 (до пл. Ленина), 12.47 (до вокзала), 14.14, 15.20, 16.17, 17.25, 18.18 (до пл. Ленина)

Пл. Ленина: 7.37, 8.50, 9.50, 11.45, 12.55 (до вокзала),14.19, 15.25, 16.22, 17.30

Больница: 7.59, 9.02, 10.05, 12.00, 14.35, 15.45**, 16.35**, 17.45

Вокзал: **8.08**, **9.11, 10.14**, **12.08, 13.30**, **14.44,** 15.54, **16.44**, 17.54

Магазин «Спутник»: 8.15, **9.18, 10.21, 12.14, 13.38, 14.51**, 16.05, **16.51**, 18.01

Выделенные рейсы курсируют до о/п «Ул. Кленовая»

УП «Албикус»

Маршрут 3Т РАПТ — Больница

РАПТ: 7.15, 7.58, 9.00, 9.50, 10.48, 11.50, 12.40, (с пл. Ленина) 15.55, 16.38, 17.35, 18.30

Больница: 7.35, 8.28, 9.28, 10.15, 11.20, 12.10, 13.05 (на перерыв), 16.10, 17.08, 18.00, 18.55

Маршрут 2Т Рынок «Коссовский» — вокзал

После 15.00 — конечная ост. «Маг. «Дружба»

Энка: 8.05, 8.20, 8.40, 8.53, 9.05, 9.20, 9.38, 9.55, 10.15, 10.35, 10.55, 11.15, 11.35, 11.55, 12.10, 12.30, 12.45, 13.05, 13.20, 13.40, 13.55, 14.15, 14.35, 14.50, 15.05, 15.20, 15.35, 15.55, 16.15, 16.35, 16.55, 17.15, 17.25, 17.45

Вокзал: 8.05, 8.20, 8.40, 8.53, 9.05, 9.20, 9.40, 9.53, 10.15, 10.28, 10.53, 11.15, 11.35, 11.50, 12.10, 12.30, 12.45, 13.00, 13.20, 13.40, 13.53, 14.10, 14.35, 14.53, 15.05, 15.20, 15.35, 15.53, 16.15, 16.35, 16.55, 17.10, 17.30

РАСПИСАНИЕ ДВИЖЕНИЯ ГОРОДСКИХ АВТОБУСОВ

Действует с 1 сентября 2015 года (с изменениями)

ВЫХОДНЫЕ ДНИ

Маршрут №1

Вокзал — Розановщина

Вокзал: 6.10, 6.55, 7.55, 8.55, 9.55 (до «Спутника»), 10.55, 11.55, 12.55, 13.55, 14.55, 15.55, 16.55, 17.55, 19.10

Магазин «Спутник»: 6.20, 7.08, 8.08, 9.08, 11.08, 12.08, 13.08, 14.08, 15.08, 16.08, 17.08, 18.08, 19.23

Розановщина: 6.30, 7.25, 8.25, 9.25, 11.25, 12.25, 13.25, 14.25, 15.25, 16.25, 17.25, 18.25, 19.40 (до АП №3)

Пл. Ленина: 6.40, 7.40, 8.40, 9.40, 10.40, 11.40, 12.40, 13.40, 14.40, 15.40, 16.40, 17.40, 18.40, 19.55 (до АП №3)

Маршрут №3

МРЗ — Вокзал

МРЗ: 4.35 (до АП №3), 5.25 (до вокзала), 6.15 (до больницы), 7.11 (до больницы), 8.20, 8.59, 10.10 (до вокзала), 11.45, 12.25, 13.20, 15.10, 15.55, 16.57, 18.10, 20.02, 20.50 (до больницы), 21.50, 22.37 (до АП №3)

Вокзал (на больницу): 6.31, 7.27, 10.55, 19.21, 21.06.

Больница: 6.43, 7.40, 11.10, 19.35, 21.20

Вокзал (на МРЗ): 6.03, 6.55, 7.52, 8.42, 9.35, 11.22, 12.05, 12.55, 14.35, 15.30, 16.35, 17.40, 19.45, 20.30, 21.32, 22.15

АП №3: 6.05, 6.59, 7.56, 8.46, 9.47, 11.26, 12.09, 12.59, 14.39, 15.34, 16.39, 17.44, 19.49, 20.34, 21.36, 22.19

Маршрут №4

Площадь Ленина — Чемеры

Пл. Ленина: 6.50, 7.35 **(суббота)**

7.35, 8.35 **(воскресенье)**

Магазин «Спутник»: 12.35, 13.50, 15.30, 16.30, 17.30, 19.25 **(суббота);**

12.35, 13.50 **(воскресенье)**, 19.30

Ул. Шоссейная: 6.55, 7.40, 12.40, 13.55, 15.35, 16.35, 17.35, 19.31 **(суббота);**

7.40, 8.40, 12.40, 13.55 **(воскресенье)**, 19.35

Станция переливания крови: 7.00, 7.45, 12.45, 14.00, 15.40, 16.40, 17.40, 19.35 **(суббота);**

7.45, 8.45, 12.45, 14.00 **(воскресенье)**, 19.40

Чемеры: 7.12, 8.00, 12.56, 14.20, 16.00, 17.00, 18.00, 19.50 (**суббота);** 8.00, 8.57, 12.56, 14.20 **(воскресенье),** 19.55

МРЗ: 7.24, 8.12, 13.08, 14.33, 16.12, 17.12, 18.12, 20.03 **(суббота);**

8.12, 9.09, 13.08, 14.33 **(воскресенье**), 20.07

Маршрут №5

СГПТК — Улица Подлесная (Красных Партизан) с заездом на о/п «Детская поликлиника»

(по субботам)

Ул. Подлесная: 6.30, 7.25, 9.15 (до «Спутника»), **10.32**, **12.32**, 14.30, 16.30, 17.32, 18.27 (до «Спутника»), 19.20, 20.20, 21.20, 22.17 (до «Спутника»)

Ул. Красных Партизан (кладбище): 8.22, **11.30**, **13.30**, 15.30,

Магазин «Спутник»: 5.45, 6.42, 7.37**, 8.34**, **10.44, 11.42, 12.44, 13.42**, 14.42, 15.42, 16.42, 17.44, 19.30, 20.32, 21.32

СШ №10: 5.50, 6.47, 7.42**, 8.39, 10.49, 11.47, 12.49, 13.47**, 14.47, 15.47, 16.47, 17.49, 19.35, 20.37, 21.37

Выделенные рейсы курсируют через о/п «Детская поликлиника»

СГПТК: 6.02, 6.59, **7.57**, 8.50, **11.01**, 12.00, **13.01**, 14.00, **15.00**, 16.00, 17.05, 18.00, 19.50, 20.50, 21.50

Детская поликлиника: 8.46 (на СГПТК), 10.56 (на СГПТК),11.05, 11.54 (на СГПТК), 12.05, 12.56 (на СГПТК), 13.05, 13.54 (на СГПТК), 14.04, 15.04

СШ №10: 6.10, 7.07, **8.04,** 8.57, **11.12**, 12.12, **13.12**, 14.11, **15.10,** 16.09, 17.14, 18.09, 19.59, 20.59, 21.57

Пл. Ленина: 6.15, 7.12, **8.09**, 9.02, 10.18, **11.17**, 12.17, **13.17**, 14.16, **15.15,** 16.15, 17.19, 18.14, 19.09, 20.04, 21.04, 22.04

Выделенные рейсы от о/п «СГПТК», «СШ №10», «Площадь Ленина» курсируют до кладбища Красных Партизан

Маршрут №7

РАПТ — Площадь Ленина

Пл. Ленина: 6.19, 6.57, 7.36, 8.21, 9.01, 11.43, 12.31, 13.16, 14.06, 15.25, 16.11, 17.06, 17.49, 18.30, 20.36, 21.27, 22.27

Магазин «Спутник»: 6.23, 7.00, 7.42, 8.25, 9.05, 11.05, 11.50, 12.35, 13.25, 14.10, 15.30, 16.25, 17.10, 17.53, 18.33, 20.00, 20.40, 21.40, 22.35

РАПТ: 6.03, 6.41, 7.20, 8.05, 8.45, 9.30 (до «Спутника»), 11.27, 12.15, 13.00, 13.50, 14.32, 15.55, 16.50, 17.32, 18.14, 18.54 (до пл. Ленина), 20.20, 21.10, 22.00, 22.51 (до пл. Ленина)

Маршрут №8

Площадь Ленина — Улица Звездная

(с заездом на о/п «Больница»)

Пл. Ленина: 5.35, 6.35, 7.30, 8.40, 10.18, 11.15, 12.30, 13.45, 15.00, 16.15, 17.15, 18.30, 19.40

Вокзал: **5.40, 6.40**, 7.35, 8.45, 10.23, 11.20, 12.35, 13.50, 15.05, 16.20, 17.20, 18.35, 19.45

Больница (на ул. Звёздную): 7.47, 8.57, 10.35, 11.32, 12.47, 14.02, 15.17, 16.32, 17.32, 18.47, 19.55

Ул. Звездная: **5.55**, 7.00, 7.57, 9.05, 10.43, 11.43, 12.58, 14.13, 15.28, 16.43, 17.50, 19.00, 20.02

Больница (на город): 7.07, 8.11, 9.12, 10.50, 11.50, 13.05, 14.20, 15.35, 16.50, 17.57, 19.07, 20.09

Вокзал: 6.10, 7.17, 8.21, 9.22, 11.00, 12.00, 13.15, 14.30, 15.45, 17.00, 18.07, 19.17, 20.19

Выделенные рейсы без заезда на о/п «Больница»

Расписание предоставлено АП №3 Слонима

ФУТБОЛ. ПЕРВАЯ ЛИГА

ОЧЕРЕДНОЕ ДОМАШНЕЕ ПОРАЖЕНИЕ

ФК «СЛОНИМ» — 0
«ЗВЕЗДА-БГУ» — 1
6 сентября. Г. Слоним. Стадион «Юность», 800 зрителей.
Судья – Д. Дигилевич (Жодино).
Гол: 0:1 – Русецкий, 75.
«Слоним»: Гомелько – Жуков, Красий, Снопко (к), Глебов – Михновец (Холодков, 77), Щербаков, Подрецкий, Гречиха, Бальбух – Шаков.
Главный тренер – Алексей Шубенок.

С первых минут игры команды ринулись в атаку. Лучше себя в атакующих действиях проявили гости — они раз за разом проникали на ударные позиции, и только нехватка мастерства в завершении позволяла хозяевам надеяться на лучшее.

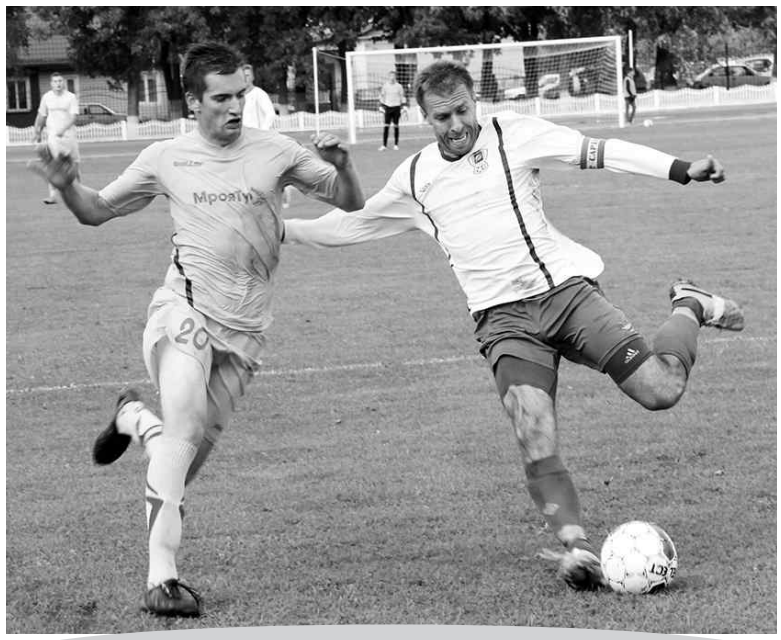
Столичные футболисты оказались удачливее слонимчан

В первых двух эпизодах после ошибок в середине поля удары на себя приняли защитники Александр Красий и Анатолий Жуков. Затем в игру по-настоящему вступил голкипер хозяев Артём Гомелько.

Придя в себя, слонимчане подобрались ближе к воротам соперника. Так, трижды подряд на правой бровке проникающие передачи отдавал Сергей Подрецкий. В первом случае Владимир Шаков пробил рядом со штангой. Во втором моменте вместо удара Михаил Щербаков завозился и потерял мяч. В третьем — Шаков угодил в положение вне игры.

Затем вновь на правом фланге созрел очередной и, наверное, самый опасный момент в первом тайме у ворот минчан. Владимир Шаков зряче пасовал мяч на набегавшего Бальбуха, но удара не последовало — Вадим не попал по мячу. Вновь инициативой завладели гости, но, кроме как на подачи мяча с угловых, на большее их не хватило. Концовка первой половины игры прошла на половине студентов. Перерыв.

Замысел поклонников местной команды гласил: сыграть лучше, чем в первом тайме. С приходом второй половины игры начало осталось за гостями. Затем настал черёд Шакова, но Владимир голеадорские способности отложил на потом. Вначале игра тет-а-тет с голкипером минчан закончилась в пользу гостей — нападающий пробил выше ворот.

Не прошло и пяти минут, как вновь Шакову представился отменный момент поразить цель головой — выше. На этом хозяева не успокоились, реальный шанс открыть счёт упускает Щербаков — с близкого расстояния попадает прямо во вратаря.

Ничего не предвещало взятие ворот. Обычная продольная передача вперёд, но Анатолий Жуков в надежде, что мяч выйдет за пределы поля, увы, прогадал. Артём Гомелько почему-то вышел из ворот, и, к несчастью команды хозяев, киксанул, а мяч по замыслу соперника оказался в воротах. Слонимчане бросились отыгрываться, но встретили организованную оборону со стороны универовцев. Последний шанс сравнять счёт упустил... Владимир Шаков, после того как Евгений Снопко подал мяч прямо на голову форварду — тот в ворота не попал.

Егор ЖИГАЛИК
Фото Александра ЗАХАРЕНКО

Результаты 20-го тура
Смолевичи-СТИ – Лида – 0:4
Городея – Днепр (Могилёв) – 2:2
Кобрин – Барановичи – 2:2
Химик (Светлогорск) – Речица – 3:1
Ислочь – Гомельжелдортранс – 2:1
Орша – Сморгонь – 1:1
Берёза – Крумкачы – 0:2

Послесловия игры

Анатолий ШКЛЯР

(главный тренер «Звезды-БГУ»):

— Игра шла волнообразно. Начало матча было за нами, мы создали несколько моментов. Потом «Слоним» нашел свою игру. Было видно, что судьбу поединка решит один забитый гол. Сумасшедший момент не использовал Шаков, пробив выше ворот. А через несколько минут мы воспользовались ошибкой защитника и вратаря. Эту игру можно занести нам в актив.

Алексей ШУБЕНОК

(главный тренер «Слонима»):

— Команда испытывает проблемы с составом, много травмированных. В первом тайме доминировала «Звезда», мы же долго входили в игру. Что-то сбился прицел у Владимира Шакова. Используй он хотя бы один из трех своих моментов, ситуация могла бы измениться. Надо отдать должное сопернику — команда Минска была более скоростной.

Александр ЗАХАРЕНКО
Фото автора

НОВОСТЬ

ПРОВЕЛИ НА ЗАСЛУЖЕННЫЙ ОТДЫХ

7 сентября руководство и тренерско-преподавательский состав детско-юношеской спортивной школы №1 провели на заслуженный отдых инструктора-методиста школы Валерия Абзалимова.

Валерий Абзалимов проработал в школе 37 лет

Валерий Иванович родился 2 января 1953 года в Слониме, учился в СШ №2. Работал на мебельной фабрике. После срочной службы в армии поступил в институт физической культуры, который окончил в 1980 году. С 1978 года работал тренером по футболу спортивной школы.

Валерий Абзалимов принимал участие в чемпионате БССР по футболу в составе слонимского «Торпедо», а также играл за «Старт» в первенстве профсоюзов Белорусской ССР. Проходя срочную службу в армии, он становился бронзовым призером чемпионата Союза среди войск противовоздушной обороны.

На трудовой стезе Валерий Иванович воспитал единственного представителя нашего города в сборной Советского Союза — Дмитрия Троско, который сейчас трудится в тренерском штабе гродненского «Немана». Также его воспитанники — тот же Троско и Юрий Данилевич — становились обладателями Кубка Беларуси 1993 года, Алексей Баль играл в юношеской сборной БССР, а вместе с Данилевичем были финалистами Кубка СССР среди любительских команд в составе алданского «Металлурга» и серебряными призерами первого чемпионата СССР по мини-футболу в новосибирском «Сибиряке».

На протяжении 37 лет у Абзалимова тренировалось много слонимских мальчишек. Среди них — Игорь Игнатович, Виктор Доста, Сергей Кутищев, Александр Гусар, Сергей Якубович, Виктор Салита, Вадим Долотов и другие. Кстати, последнему он передал свое место инструктора-методиста детско-юношеской спортивной школы №1.

Александр ЗАХАРЕНКО
Фото автора

ШАШКІ

З БАЛГАРЫІ ПРЫВЕЗЛІ СЕРАБРО

У курортным пасёлку Кранева (Балгарыя) адбыўся асабіста-камандны чэмпіянат свету па шашках-64 сярод юнакоў і дзяўчат.

Гуляе Саша Сіняк

На форуме шашыстаў удзельнічалі вучні гімназіі №1 Слоніма Марат Леў (юнакі 2005-2006 года нараджэння) і Аляксандра Сіняк (дзяўчынкі 2007 года нараджэння і маладзейшыя). Чэмпіянат праводзіўся ў трох праграмах, якія адрозніваюцца колькасцю часу на абдумванне — маланкавай (бліц), хуткай (рапід) і класічнай.

У маланкавай гульні Марат заняў пятае, а Саша адзінаццатае месца. У хуткай гульні Марат зноў стаў пятым, а Саша трохі палепшыла свой вынік — 9-е месца. У класічнай гульні слонімцы былі вельмі блізка да заваявання ўзнагарод чэмпіянату. Леў Марат заняў чацвёртае месца, а Сіняк Саша — пятае, на адно ачко адстаўшы ад бронзавага прызёра.

У складзе зборнай Беларусі Леў Марат стаў сярэбраным прызёрам у камандным заліку.

Аляксандр ЗАХАРАНКА
Фота Аляксандра АНІСЬКІ

Доброе утро, Слоним!

Ежедневно мы пользуемся такими вещами, как зубная щетка, фен, бритва и т.д. Но, если смотреть правде в глаза, то людьми мы тоже пользуемся как вещами, только каждый по-своему. Просто со временем это становится незаметным и уже привычным.

Не беря в пример подчинение начальству, возьмем семейные узы. Кто, как не наши родители, дедушки и бабушки, понимают, что значит: «Столько лет прошло, а будто бы вчера…» И многим не верится, что время неумолимо делает их незаметными...

— *Один я. Женушку уже похоронил, а детям мешаю и не знаю, куда мне деться,* — сетует на свою долю ещё вполне статный с виду мужчина, которому перевалило уже за 70. А в своё время жизнь у него кипела — солидный статус, прибыльная работа, хорошая жена, дети, внуки и вот правнуки. Нет, не жалуется он на детей, понимает — все заняты, а сам не может сдержать предательские эмоции. Понял он и то, что на закате жизни, старый и больной, он им не нужен.

Как-то одна бабушка призналась, что, прожив лучшие годы своей жизни, недавно поняла, что, заботясь прежде всего о пропитании и одежде для своих дочерей, абсолютно ничего не вложила в их души:

— *Я не могу ожидать от них уважения к себе, любви и душевного тепла, потому что я их этому не научила.*

Свой век эта старушка доживает в доме престарелых. Как только она стала неработоспособной, все хозяйство и родимая хатка были проданы… её детьми.

Нечто подобное можно услышать и от детей, которые, вопреки своим стремлениям, живут планами и мечтами своих родителей. Но как бы там ни было, часто цена упущенного времени осознается тогда, когда понимаешь, что возврата уже нет, и только из груди рвется вздох: «О Боже, как я виноват… Если бы можно было вернуть время назад, все было бы по-другому…»

Может, для кого-то сегодня как раз наступило то время, чтобы изменить своим привычкам?..

Алёна АЛЬКО

ПРОДОЛЖАЕТСЯ ПОДПИСКА НА IV КВАРТАЛ 2015 ГОДА

11.09.2015
9.30-09.50 ОЗГИНОВИЧИ
10.10-10.40 МЕЛЬКАНОВИЧИ
11.00-11.10 ОСТРОВО
11.20-11.30 МИЖЕВИЧИ
11.40-11.50 ПАСИНИЧИ
12.00-12.50 СЕЛЯВИЧИ
13.00-13.10 Б.КРАКОТКА
13.30-14.00 ОЗЕРНИЦА
14.20-14.40 ЕЛКА

18.09.2015
9.30-09.50 ШИЛОВИЧИ
10.00-10.20 ЖИРОВИЧИ
10.40-11.10 ПАРТИЗАНОВКА
11.20-11.40 НОВОДЕВЯТКОВИЧИ
12.00-12.20 СУРИНКА
12.30-12.50 ГЛОВСЕВИЧИ
13.00-13.20 ДЕРЕВЯНЧИЦЫ

25.09.2015
10.00-10.20 ЗЕЛЬВА
10.30-10.50 ДЕРЕЧИН
11.00-11.20 ГОЛЫНКА
11.40-12.10 КОСТРОВИЧИ
12.20-13.00 СЕНЬКОВЩИНА
13.10-13.30 ВАСИЛЕВИЧИ

ПОДПИСЧИК «ГС»: «МНЕ ВСЁ НРАВИТСЯ В ГАЗЕТЕ»

Маршрут выездной подписки в этот раз пролегал через Дятлово, посёлок Козловщина, деревни Павлово, Новосёлки и Тальковщина.

Во время встречи с читателями корреспонденты спрашивали, давно ли они выписывают «Газету Слонимскую», что больше всего нравится в ней, знают ли, что у газеты есть свой сайт.

Зоя Белая, Козловщина:

— Газету выписываю уже два года. Всё в ней очень нравится, но первым делом я начинаю разгадывать кроссворды.

Людмила Жук, д. Дробовичи:

— Очень нравится ваша газета, и мы постоянно её читаем, потому что в ней много познавательного, есть хорошие советы, а также свежие новости и много хорошей рекламы. А с 2016 года буду выписывать газету на полугодие, чтобы стать обладательницей сберегательной книжки «Газеты Слонимской». Я предпочитаю печатный вариант газеты, а вот моя дочь читает ваш сайт.

Михаил Макарчик, п. Козловщина:

— Около пяти лет читаю вашу газету. А мне всё нравится в газете, особенно рассказы Леонарды Юргилевич. Читаю я и криминальную хронику. Отдаю предпочтение бумажной газете, а не электронному варианту. Компьютер, с одной стороны, хорошо, а с другой — плохо. Ведь сейчас молодые часами просиживают в интернете, а могли бы спортом заниматься на свежем воздухе.

Людмила Светлицкая, д. Павлово:

— Нравится ваша газета, в ней много новостей из районов, есть криминальная хроника, рассказы Леонарды Юргилевич. Нравится мне и рубрика «Заглянем в семейный альбом». Нужное для себя нахожу и в рекламе. Хочу отметить в прошлом номере газеты хорошую статью о следователе Лагутике.

Ольга БУРСЕВИЧ
Фото Алексея НОВИЦКОГО

АФИША

КИНОТЕАТР «МИР»

9 сентября
Зал — «Обитель проклятых», США, ужасы, сеансы в 17.00 и 19.30
Видеосалон — «Итальянец», Россия, мелодрама, сеансы в 16.00, 18.00 и 20.00

10 сентября
Зал — «Обитель проклятых», США, ужасы, сеансы в 17.00 и 19.30
Видеосалон — «Итальянец», Россия, мелодрама, сеансы в 16.00, 18.00 и 20.00

11 сентября
Зал — «Любовь вразнос», Бельгия — Франция, комедия, сеансы в 18.00 и 20.00
Видеосалон — «Итальянец», Россия, мелодрама, сеансы в 16.00, 18.00 и 20.00

12 сентября
Зал — Детский сеанс «Кот Леопольд», Россия, мультфильм, начало в 14.00, «Любовь вразнос», сеанс в 16.00. Детская дискотека, начало в 18.00
Видеосалон — «Итальянец», Россия, мелодрама, сеансы в 16.00, 18.00 и 20.00

13 сентября
Зал — Детский сеанс «Кот Леопольд», Россия, мультфильм, начало в 14.00, «Любовь вразнос», сеансы в 16.00, 18.00 и 20.00
Видеосалон — «Итальянец», Россия, мелодрама, сеансы в 16.00, 18.00 и 20.00

ЦЕНТР КУЛЬТУРЫ И ОТДЫХА

30 сентября
Концерт Елены Воробей «Не чижик-пыжик», цена билета — 200-250 тыс. руб., начало в 18.30

6 октября
Цирк лилипутов, цена билета — 60 000 руб., начало в 18.30

ПЛОЩАДКА ПЕРЕД РДК

20 сентября
Парад невест
В программе:
— шествие невест по улицам Слонима (от кинотеатра «Мир»), начало в 12.30;
—конкурсная программа (возле РДК, начало в 13.30);
—концерт;
—фотосессия.

ТЕАТР

13 сентября
Детский спектакль «Жила-была Сыроежка», цена билета — 25 000 рублей

СПОРТИВНАЯ НЕДЕЛЯ

8-10 сентября
Футбол. Первенство Слонима среди учащихся школ. Стадион ДЮСШ №1 (ул. Черняховского). Начало в 14.30.

12 сентября
Футбол. Юношеское первенство Беларуси среди 1998 и 2000 г.р. ФК «Слоним» — ФК «Барановичи». Стадион «Газпром трансгаз Беларусь». Начало в 13.00 и 15.00.

12 сентября
Футбол. Юношеское первенство области среди 2002 г.р. ФК «Слоним» — Гродненский р-н. Стадион «Газпром трансгаз Беларусь». Начало в 11.00.

ТУРБАЗА

11 сентября
День открытых дверей, начало в 14.00 (ул. Шоссейная, 43)

РЭТРАФОТА

На рынку ў Слоніме, 1943 год

ИЩУ ТЕБЯ

НЕСКОЛЬКО ЛЕТ ДОЧЬ ИЩЕТ СЕМЬЮ ОТЦА

Джоанна Патер ищет семью Георгия Германа (родился в Слониме 1.06.1923).

После Второй мировой войны он отправился в Австралию. Его семью ищет дочь из Австралии и просит с ней связаться.

Полина ПЛЕШКО

P.S. Уважаемые читатели! Если Вы хотите найти кого-то из своих родных, друзей, знакомых, обращайтесь в нашу рубрику «Ищу тебя». Мы поместим Ваше послание на страницах «ГС», сайте издания и в соцсетях. А также обязательно пишите или звоните нам, если Вам что-то известно о людях, которых ищут в нашей рубрике: тел. 8 029 133-04-21, e-mail zhannapleshko@gmail.com

РАСКЛАД УРОКАЎ

Газета Слонімская

Аўторак

1. _____
2. _____
3. _____
4. _____
5. _____
6. _____
7. _____
8. _____

Панядзелак

1. _____
2. _____
3. _____
4. _____
5. _____
6. _____
7. _____
8. _____

Серада

1. _____
2. _____
3. _____
4. _____
5. _____
6. _____
7. _____
8. _____

Чацвер

1. _____
2. _____
3. _____
4. _____
5. _____
6. _____
7. _____
8. _____

Пятніца

1. _____
2. _____
3. _____
4. _____
5. _____
6. _____
7. _____
8. _____

Субота

1. _____
2. _____
3. _____
4. _____
5. _____
6. _____
7. _____
8. _____

Наш сайт: www.gs.by

Тэлефоны экстранных службаў

101 102 103

Изостудия ГУО ЦДЮТ «Юный художник-краевед» проводит набор учащихся

— **младших классов** (1-6 кл.)
время и место проведения занятий:
суббота, воскресенье — 10.40-13.40, ул. Пушкина, 1
суббота, воскресенье — 14.00-17.00, СШ №5

— **старших классов** общеобразовательных школ, гимназий, лицеев
время и место проведения занятий:
понедельник, среда — 16.00-19.00, ул. Пушкина, 1

Телефон для справок
8-029-928-08-88

Намеснік галоўнага рэдактара
Мікола КАНАНОВІЧ
Журналісты
Уладзімір ШУМЕЛЬ
Яўген ВАЛАДАШЧУК
Кацярына ЯНУШЭВІЧ
Таццяна ДЗЕНІСЮК
Алена КАСЦЮК
Стыль–рэдактар
Жанна ПЛЕШКО
Рэдакцыя сайта www.gs.by
Рэдактар
Дзмітрый МІЦКЕВІЧ
Спецыяліст па рэкламе
Марыя ІЛЫЧОВА

Галоўны бухгалтар
Святлана ПРЫМАВА
Бухгалтар
Вольга БУРСЕВІЧ
Аддзел падпіскі і продажу
Аляксей НАВІЦКІ
8-(029) 322-06-42
Вёрстка і дызайн
Віталь ЕМЯЛЬЯНАЎ
Сяргей РЭКУН

Тэлефоны рэдакцыі:
т/факс: 8 (01562) 5-09-31,
Тэл. 6-36-58, 6-36-68, 6-36-54, 6-36-44.
МТС: 8-029-584-87-32
Velcom: 8-029-133-04-21
Skype — gazslon
(9.00-18.00)
Для карэспандэнцыі:
231799, г. Слонім,
вул. Чырвонаармейская, д. 41
e–mail: gs@gs.by,
gazslon@gmail.com
© «Газета Слонімская»
Спасылка на «ГС» абавязковая

Рэкламная служба
Начальнік рэкламнай службы
Ганна ВАЛАДАШЧУК
anna@gs.by
8-(029) 612-26-43
Супрацоўнікі
Наталля СТРУПАВЕЦ
Людміла КАМЯНЕЦКАЯ
Наталля СЕМЯНОВІЧ
8-(044) 715-90-03
8-(01562) 6-60-56
(9.00–16.00)
т/факс:
8-(01562) 5-09-27
Ⓚ Матэрыялы публікуюцца на правах рэкламы

Прыём аб'яў і падпіска:
г. Слонім, Чырвонаармейская, 73 Б
(будынак АРЗ)
Працуем аўторак — пятніца 9^{00}-17^{00}
субота — нядзеля 9^{00}-15^{00}
выхадны — панядзелак
8-(044) 762-48-39

Аўтары апублікаваных матэрыялаў адказваюць асабіста за падбор і дакладнасць фактаў, іх меркаванні могуць не супадаць з поглядам рэдакцыі. Рэдакцыя не вядзе перапіскі з чытачамі і пакідае за сабою права рукапісы не рэцэнзаваць і не вяртаць. Рэдакцыя таксама не адказвае за змест рэкламы.

погода на неделю

	утро	день	вечер
СРЕДА, **9 сентября**	9⁰	15⁰	15⁰
ЧЕТВЕРГ, **10 сентября**	8⁰	17⁰	16⁰
ПЯТНИЦА, **11 сентября**	8⁰	18⁰	17⁰
СУББОТА, **12 сентября**	9⁰	19⁰	18⁰
ВОСКРЕСЕНЬЕ, **13 сентября**	12⁰	19⁰	18⁰
ПОНЕДЕЛЬНИК, **14 сентября**	9⁰	19⁰	18⁰
ВТОРНИК, **15 сентября**	13⁰	13⁰	10⁰
СРЕДА, **16 сентября**	20⁰	26⁰	19⁰

www.meteoprog.by

АНЕКДОТЫ

☺ ☺ ☺

Женщина выбирает шкаф в мебельном магазине. Продавец спрашивает:

— Зачем вам большой шкаф? У вас что, такие потолки высокие?

— Нет, сосед!

☺ ☺ ☺

— Пацаны, спасайте! Срочно нужны деньги на пластическую операцию!

— Сема, ну мы же тебе говорили, не торопись жениться, присмотрись!

☺ ☺ ☺

Диалог в столовой:

— Что вам?

— Пюре и свинину.

— Луком посыпать?

— А это бесплатно?

— А вам точно свинину можно?

☺ ☺ ☺

Омский шинный завод выиграл тендер на поставку автошин для «Формулы 1» в количестве 2000 штук, для ограждения трассы.

☺ ☺ ☺

— Что Николай Валуев делает в Государственной думе?

— Подает дурной пример Кличко...

WWW.GS.BY Больше материалов и фото смотрите на нашем сайте

БЕЛТЕЛЕКОМ

УВАЖАЕМЫЕ ЖИТЕЛИ СЛОНИМА и Слонимского района!

Тарифные планы

высокоскоростного доступа в сеть Интернет для физических лиц, проживающих в домах, подключенных **по медной линии**

Тарифный план	Скорость прием/передача	Стоимость, в месяц, руб.
Домосед Плюс	до 3/0,5 Мбит/с	116 100
Домосед XXL	до 4/0,5 Мбит/с	145 200
Пакетные предложения: byfly + ZALA		
Оптимум Плюс	до 2/0,5 Мбит/с + ZALA	145 800
Экспресс Лайт	до 4/0,5 Мбит/с + ZALA	177 600

ЖДЕМ Вас в сервисном центре «Белтелеком» по адресу:
г. Слоним, ул. Маяковского, 5, телефон: 8(01562)5-09-09.
Время работы: пн-пт 08.30-19.30, сб 09.00-14.00.

ГРОДНЕНСКИЙ филиал РУП Белтелеком УНП 500826567

Адрес:
г. Слоним, Скорины 22 в ТЦ "Родная сторона"
САЛЮТЫ, ФЕЙЕРВЕРКИ, ПЕТАРДЫ
САМЫЕ НИЗКИЕ ЦЕНЫ
сайт: Piromag.by
тел. 8-044-543-34-53
Работаем с 12.30 до 21.30
Понедельник, вторник - выходной
ИП Карташова Н.В. УНП 191545966

«Давай познакомимся»

Хотите встретить свою вторую половинку, но у вас это не получается? «ГС» поможет вам найти друг друга.

Давайте объявление, приносите свои фото с кратким рассказом о себе по адресу:
г. Слоним, ул. Красноармейская, 73 Б,
тел. для справок 6-60-56, 8-044-762-48-39.

СУПЕР ЦЕНА НА НОВИНКИ !

AMI ул. Советская, 72 8-033-300-44-27

УП "Торговый дом "Лагуна" УНП 290470274

ЗЕМЛЯНЫЕ РАБОТЫ
УСЛУГИ МИНИ-ЭКСКАВАТОРА И ПОГРУЗЧИКА
- КОММУНИКАЦИИ -
- СНОС МЕЛКИХ СТРОЕНИЙ -
- ПЛАНИРОВКА УЧАСТКОВ -
- ФУНДАМЕНТЫ -
- ВОДОЁМЫ -
+375 44 771 19 77 +375 29 558 49 55
Тимофейчик Ю.В., УНП 590095887

Акция!!! ЭЛИТНЫЕ ОКНА ПО ЦЕНЕ ОБЫЧНЫХ!
- Гарантия 5 лет
- Рассрочка 0% от 3 до 10 мес
- Монтаж по ГОСТу

50-508
МТС Vel 683-6000
Окнаград
ОДО «МегаБлок-Плюс» УНП 390518235

Всё для кровли и фасада
Металлопрофиль для заборов
прожилины
г. Барановичи, ул. Базисная, 11
/0163/ 45-89-68
/029/ 620-51-90
/029/ 234-12-22

ЧТУП «КровляПолимер», УНП 291042994

АлексМАН производственное предприятие
СОВРЕМЕННЫЕ ТЕХНОЛОГИИ

ОКНА ДВЕРИ
- из пвх и алюминия - раздвижные балконы
- межкомнатные двери - металлические двери
г. Слоним, ул. Красноармейская, 83 а
тел./факс (01562) 4-12-11
Velcom: (029) 35-35-781, 35-35-782
ЧПУП "Алексман" УНП 590930059, собственное производство

Дзякуй за тое, што выбралі "Газету Слонімскую"!

Галоўны рэдактар Віктар Уладзіміравіч Валадашчук, victor@gs.by

ЗАСНАВАЛЬНІК
Віктар Уладзіміравіч ВАЛАДАШЧУК

Газета друкуецца на беларускай і рускай мовах

Рэгістрацыйнае пасведчанне №64 ад 05.03.2009 года. выдадзена Міністэрствам інфармацыі Рэспублікі Беларусь.
Свидетельство о госрегистрации УП "Газета Слонимская" ЮКЛ № 001845, выданное Гродненским областным исполнительным комитетом от 03.04.2003 г.

email: gs@gs.by
gazslon@gmail.com
Юрыдычны адрас: 231800, г.Слонім, вул. Чырвонаармейская, 41
Тыраж 4010 экз.

Падпісныя індэксы:
64042 (індывідуальная)
63818 (ведамасная)
63646 (ільготная)
Свабодны кошт

Час падпісання да друку па графіку 8 верасня 2015 года **16:00**.
Аб'ём – сем умоўных друкаваных аркушаў.

Надрукавана ў друкарні ГАУПП "Гродзенская друкарня" г.Гродна, вул. Паліграфістаў, 4, індэкс 230025.
Заказ № 5247