Праграма TV
28 тэлеканалаў
329 прыватных аб'яў

ISSN 1991-3850

Упершыню выйшла ў 1938 годзе. Адноўлена ў 1997 годзе.

Он пытается вернуть старое

СТР. 1,2 «ОТДУШИНЫ»

Газета Слонімская

№32 (948) 5 жніўня 2015 года
Агульнапалітычны штотыднёвік

Дороговат школьный пиджачок

Стр. 4

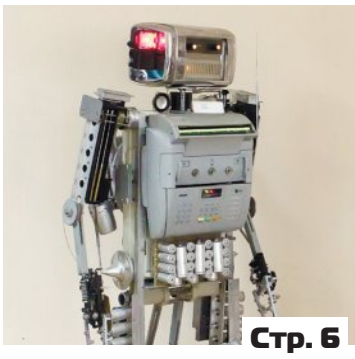

Стр. 6

В Слониме заговорили роботы

В Слониме сбили ребёнка на переходе

Стр. 2

40 000 евро за трицикл

Стр. 14

Стр. 24

И вновь проиграли

МрояТур
прафесійныя пасажырскія перавозкі
Мінск Гродна
(01562) 222 99, 250 05
(029) 615 14 99
(029) 788 14 99
(025) 984 34 99
ЧУП "МрояТурСлоним", Лиц. 5-37365, МТК РБ, до 19.07.21, УНП590082235

МИНСК
3-99-99
ЕЖЕДНЕВНО
8 (044) 785 44 88
8 (029) 785 44 88
8 (025) 534 67 57
Лиц. № 02190/5-34418, 22.02.13 г. - 22.02.23 МТК РБ, УНП 590084557 Клок Д.Д.

ГРОДНО
4-43-38
3-87-62
вокзалы, рынки, больницы
(029) 284-42-73
(044) 776-47-41
Лиц. № 02190/0339767, 18.09.2006г.-17.09.2011г., МТК РБ ИП Сикорский Г.В., УНП 590094015

ГРОДНО
вокзал, рынок, больницы
МИНСК
4-27-45
8-029-782-85-28
8-029-601-06-82
Фефелкин Д.А., УНП 590320715, Лиц. №02190/5-60675, 25.04.12г.-25.04.22г. МТК РБ

Быстро удобно
Поездки в Минск Гродно
Наши пассажиры застрахованы
8-015-62-4-70-85 ГОРОДСКОЙ
8-029-664-14-62 VELCOM МТС
8-029-582-58-90 МТС
Надёжно
Лиц.№02190/0415022, 30.11.2007 -13.12.2012,МТК РБ, ЧТУП Фриптуляк С.В. УНП 590718558

Престиж
двухуровневые натяжные потолки
рассрочка
НАТЯЖНЫЕ ПОТОЛКИ
МТС 8-033-666-57-94
velcom 8-044-750-50-74
ИП Иванов Н.М., УНП 590320889

ГРОДНО
44-2-88 704-42-88 123-42-88
САНАТОРИЙ «РУЖАНСКИЙ»
АКВАПАРК
100 000
* 1 час аквапарк
* 2 часа райского отдыха
* проезд
Принимаем коллективные заявки по РБ
ИП Юреня В.В., УНП 500452808, Лиц. № 5-02076, до 22.02.2023 МТК РБ

Пассажирские перевозки по РБ
Гродно
вокзалы, рынки, больница
Тел.: 4-43-48,
8-029-690-82-93,
8-029-588-29-83.
Лиц. №02190/0352811, 18.12.2006г.-17.12.2011г., МТК РБ, УНП 590092742 ИП Рукан М.И.

ГРОДНО
(вокзал, рынки, больницы)
3-98-22
8-033-321-52-47
8-029-632-90-53
ИП Грабун Н.И, Лиц. № 02190 МТ РБ до 24.02.2021, УНП 590315876

РАССРОЧКА ДО 6 МЕСЯЦЕВ
ЗОВ КУХНИ
НОВОСЁЛАМ СКИДКИ!
Тел.: 6-222-6
УЛ. КРАСНОАРМЕЙСКАЯ, 16
УНП 590719077, ЧТПУП "ЮриксБел", товар сертифицирован

МЕТАЛЛОЧЕРЕПИЦА
РАССРОЧКА
г. Барановичи, ул. Ленина, 49-1
МТС 673-69-99
Вел. 683-69-99
Т/ф (0163) 45-29-91
100% комплектации
Водостоки
Пленки
Профнастил
монтаж
УНП 290484108, ЧТПУП «ТехноКонтинент»

ПАССАЖИРСКИЕ ПЕРЕВОЗКИ
Слоним Минск
Ежедневно
НАКОПИТЕЛЬНАЯ СИСТЕМА СКИДОК %
МТС 8-029- Вел 8-044- 542-30-00
ИП Лось Е.С. УНП 590768610

ПРОИСШЕСТВИЕ

В СЛОНИМЕ СБИЛИ РЕБЁНКА НА ПЕРЕХОДЕ

На месте ДТП, 02.08.2015 в 21.32

В Слониме на пешеходном переходе сбили ребёнка.

В воскресенье, 2 августа, около 21.00 в районе Рыщицы-2 произошла авария. На пешеходном переходе сбили ребёнка.

Как рассказала корреспонденту «ГС» мама годовалого Даниила, они с сыном в воскресенье вечером стояли у перехода, чтобы перейти на другую сторону дороги. Им уступила дорогу машина, белый «Фольксваген Джетта».

— Когда машина полностью остановилась перед переходом, мы начали движение. Буквально был сделан шаг вперед, и тут сзади в «Джетту» врезалась другая машина, «Хонда», тёмного цвета. В итоге машину, которая уступала нам дорогу, понесло вперед. От удара моего сына на велосипеде отнесло вместе с машиной. Среагировать и избежать столкновения было просто невозможно, так как это произошло все в долю секунды. С сыночком всё, слава Богу, в порядке. Господь защитил его от травм, только ушибы и сильнейший испуг. Сейчас мы находимся в больнице. Ребенок уже начал улыбаться и разговаривать, но шок и испуг ещё остались, — рассказала мама малыша Наталья.

На место аварии прибыли сотрудники Госавтоинспекции. Сейчас идёт разбирательство ДТП.

Стоит отметить, что слонимчане, которые видели аварию, не остались равнодушны и хотят, что бы виновный был наказан. Для этого прислали в газету фото через Viber, а некоторые принесли их в редакцию.

Татьяна ПЛАХЕТКО
Фото читателей

С НАТУРЫ

ЧЕЙ КЛИЕНТ?

Недавно со мной произошёл случай, который ввёл меня в ступор.

В пятницу, 31 июля, в начале четвёртого дня я со своим коллегой проезжали по Косовскому тракту в сторону Энки. Не доезжая до гаражей, мы увидели лежащего на обочине мужчину. Из прохожих и водителей на него никто не обращал внимание. Но почему? Ведь не в грязи лежал, и одет нормально, и, вроде, на злоупотребляющего алкоголем не похож.

Мы остановились и подошли к человеку. Он лежал на камнях. Было понятно, что упал. Я попыталась с ним заговорить, но внятного ничего не услышала. На вопрос «Вам плохо?», мужчина сразу ответил, что да, а потом почему-то добавил: «Нет, всё нормально». Подойдя поближе, поняла, что человек выпил. Но в таком состоянии не хотелось его оставлять. Не известно, чем это могло бы закончиться.

В 15:16 я набрала 103 и пояснила ситуацию. На том конце провода меня выслушали, а когда я добавила, что у него перегар, мне ответили:

— Это не наш клиент.

— Что мне делать? — задала вопрос.

— Звоните в милицию, — ответили мне работники «скорой».

После этого я попыталась у мужчины выяснить номера телефонов родственников, которым можно было позвонить, что бы его забрали. Так как понимала, что если человека заберёт милиция, ему придётся платить штраф. К сожалению, номера телефонов не выяснила.

В 15:22 я позвонила в милицию и стала рассказывать всё заново, добавив, что в «103» сказали звонить к ним. Меня выслушали и попросили назвать своё ФИО, адрес, номер телефона, а затем сказали, что скоро будут.

В это время мужчина, возможно, услышав слово «милиция», начал подниматься, ноги его не держали, он падал и вставал снова, затем его понесло в сторону проезжай части, где проезжали одна за другой машины. Удержать мы с коллегой мужчину не могли, а милиция всё не ехала.

В 15:27 я ещё раз набрала 102, там подтвердили, что машина уже выехала.

Мужчина упорно пытался уйти, а потом и вовсе свалился в обрыв.

В 15:34 приехали правоохранители и вызвали скорую помощь. Нас сотрудники милиции поблагодарили за бдительность, и мы уехали.

Но вот до сих пор понять не могу, чей всё-таки это был клиент?

Наш кор.

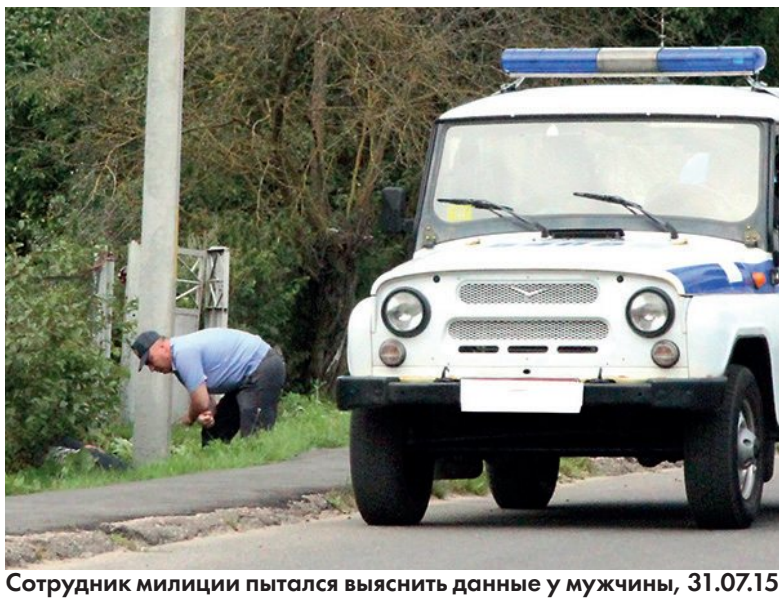

Сотрудник милиции пытался выяснить данные у мужчины, 31.07.15

АЛЛО, МЫ СЛУШАЕМ ВАС!

Уважаемые читатели, если вам есть что рассказать, если вы стали участником интересной истории или свидетелем важного для города события, необычного происшествия, пишите нам: г. Слоним, ул. Красноармейская, 41, mail: anna@gs.by или сообщите по тел.

8 01562-5-09-27, (8 029) 612-26-43.

ПОТРЕБИТЕЛЬСКАЯ КОРЗИНА

БАКЛАЖАНЫ, КАПУСТА, ПОМИДОРЫ ПРИНОСЯТ ЗАМЕЧАТЕЛЬНЫЕ ПЛОДЫ В ТЕПЛИЦАХ СЛОНИМЧАН

За прошедшие две недели на слонимском рынке особых изменений цен не произошло. Огурцы, помидоры, баклажаны, капуста — остались в прежней цене, возможно, с разницей в 2–3 тысячи рублей. В мясном отделе за это время цены тоже остались прежними.

Цены на центральном городском рынке

Наименование	17 июля 2015 года	31 июля 2015 года
Молоко	10 000 руб.	10 000 руб.
Яйца куриные, 10 штук	10 000 – 20 000 руб.	10 000 – 20 000 руб.
Картофель, 1 кг	5 000 – 12 000 руб.	2 000 – 7 000 руб.
Лук	12 000 руб.	8 000 – 17 000 руб.
Свёкла	11 900 руб.	8 000 – 10 000 руб.
Капуста	4 100 – 6 000 руб.	6 000 руб.
Морковь	17 900 руб.	10 000 руб.
Чеснок	40 000 – 60 000 руб.	25 000 руб.
Перец сладкий	20 000 – 60 000 руб.	18 000 – 20 000 руб.
Помидоры	15 000 – 18 000 руб.	13 000 – 20 000 руб.
Огурцы	4 100 – 8 000 руб.	3 000 – 5 000 руб.
Баклажаны	20 000 руб.	18 000 – 25 000 руб.
Яблоки		19 000 руб.
Груши		10 000 – 20 000 руб.
Лимоны	45 000 руб.	45 000 руб.
Мандарины	35 000 руб.	35 000 руб.
Апельсины	18 000 – 28 000 руб.	25 000 руб.
Киви	40 000 руб.	40 000 руб.
Виноград	40 000 руб.	45 000 руб.
Бананы	18 000 руб.	18 000 – 20 000 руб.
Арбуз	10 000 руб.	7 500 руб.
Сало свежее	58 500 руб.	58 800 руб.
Филей свиной	99 500 руб.	99 500 руб.
Тазобедренная часть	77 000 руб.	77 000 руб.
Лопаточная часть	72 000 руб.	72 000 руб.
Рубанка	53 600 руб.	53 600 руб.
Говядина	109 250 руб.	109 250 руб.
Мед	75 000 руб.	75 000 руб.

Сезон свежей зелени уходит, но можно увидеть петрушку в пучках, сельдерей. Цена за пучок — 5 000-10 000 рублей. Свежий чеснок продается поштучно. Цена за головку 2 000 рублей. Цветную капусту брокколи продают по цене 25 000 рублей, обычную цветную капусту – 10 000-15 000 рублей за 1 кг.

Хватает и ягод. За трехлитровое ведерко лесной малины просят 120 000 рублей. За литр черники — 30 000 рублей. Килограмм очень большой пунцово-темной турецкой черешни в торговой палатке стоит 55 000 рублей.

Появились на рынке дыни по цене 20 000 рублей за 1 кг. Есть и грибы, лисички. За литровое ведерко с горкой продавщица хочет 30 000 рублей.

Одна из постоянных продавщиц рынка, живущая в городе, но имеющая дом в деревне, посетовала на падение покупательского спроса. Что, по ее мнению, связано с маленькими зарплатами и небольшими пенсиями.

Военный пенсионер, Виталий Николаевич, с женой выращивают очень красивые, судя по внешнему виду, и, стоит думать, вкусные помидоры. Семена исключительно голландские.

— Подкормка — только органика и никакой химии, — говорит Виталий Николаевич. — Мы покупаем семена и выращиваем такие помидоры, чтобы человек сегодня пришел, взял у меня, сколько ему надо, а завтра опять пришел только ко мне. Поэтому и цена может показаться высокой (17 000 – 20 000 рублей). Но теплицу надо построить, пленку надо купить, за всё приходится платить, — констатирует мужчина.

Владимир ШУМЕЛЬ

РЕСТАВРАЦИЯ ВАНН
дешевле новой ванны!!!
+ НАЛИВНАЯ ВАННА ИЗ ЖИДКОГО АКРИЛА
НОВИНКА В РБ!!!
• Срок службы 15-25 лет!!!
ИП Крупеньков Д.Ф., УНП 590942265
+ ЭМАЛИРОВКА ВАНН: Срок службы 5-7 лет.
VEL 8(029)1355020 МТС 8(029)5629252

ОПРОС

ЧТО ВАС УДИВЛЯЕТ В ЛЮДЯХ?

Лена:

— Сейчас, наверное, редкость — искренние люди. Когда человек искренне рассказывает то, о чём он думает, это поражает. Многие люди лукавят, когда что-то говорят, поэтому искренность и удивляет. А еще она украшает.

Людмила Станиславовна:

— Способность современного человека чему-то удивляться — вот это то, что удивляет. В хорошем смысле слова. А приехала из Минска к маме. Тридцать лет в Слониме я не живу. Приезжаю сюда и удивляюсь новостройкам, тому, что старый город сохранен, не раскидано ничего. Отдельного театра раньше не было, сейчас есть — тоже удивляюсь. Многие коренные минчане даже не слышали, что есть такой город Слоним. И они не знают, что Жировичи возле Слонима, что это Гродненская область. Тоже удивляюсь такому их незнанию.

Игорь Викторович (без фото):

— Раньше мы помогали друг другу, а сейчас каждый сам по себе. Чтобы посеять рознь — надо буквально пару слов, и мы враги. Когда говоришь правду в глаза, люди это не любят. Скажешь правду — сразу ты враг. Вот это и удивляет. Но я думаю, что всё будет хорошо.

Жанна:

— Безразличие удивляет. Раньше не было такого. Сюда я приехала из Гамбурга. Что сказать о немцах? У меня муж — немец, дочка — наполовину немка. Я давно живу там, и это меня не удивляет. Гамбург — красивый портовый город, жить там приятно. Бываю на курортах в Испании, Турции. Но приезжаю и в Слоним, и мне здесь очень нравится.

Зинаида Николаевна:

— Жадность и высокомерность удивляет в людях, раньше этого я не замечала. А еще людская зависть. Я не понимаю, как можно завидовать другим, ведь все разные.

Аня:

— В людях меня удивляет наглость. Наверное, время такое. Наглому легче в этой жизни. Не всем дано быть наглым.

Александр (без фото):

— Особо ничего меня не удивляет. Я ко всему привык. Когда Индия и Китай создадут общий рынок — эти люди удивят меня. Но это случится не скоро. А так удивляют историки, которые пишут книги без какой-то исторической истины.

Анна:

— Меня, конечно, удивить можно. Если брать мужскую половину рода человеческого, то меня удивляет искренность, доброта, честность, доверие человека. Если брать женскую половину, то это человеческое отношение, искренность. Искренние подруги у меня есть. А вот искренних мужчин единицы.

Владимир ШУМЕЛЬ
Фото Татьяны ПЛАХЕТКО

МНОГОУРОВНЕВЫЕ НАТЯЖНЫЕ ПОТОЛКИ
от 100 тыс. руб.
РАССРОЧКА
INTEZO
глянец, мат, сатин, бесшовные, комбинированные, фотопечать,
При заказе 2 комнат — наш плинтус бесплатно
МТС (033) 39-39-652
Vel. (029) 39-38-652
ИП Рокало А.Н., УНП 590325441

Мир красоты и здоровья
ПАРИКМАХЕРСКИЕ УСЛУГИ
ПРОКОЛ УШЕЙ
МАНИКЮР (ШЕЛЛАК)
ПЕДИКЮР
МАССАЖНОЕ КОРЕЙСКОЕ ОБОРУДОВАНИЕ NUGA BEST
турманиевый коврик
миостимулятор
биомат «Второе сердце»
кедровая фитобочка (мини-сауна)
Ждём вас по адресу:
Брестская, 69/1, Камелия
МТС 8-029-589-25-04,
Vel 8-029-612-06-07
ЧУП «Дэнси-Стайл», УНП 590829855

В Белосток без очередей!
В программе посещение торговых объектов: AUSHAN, REAL, Bed Ronka, ALFA, рынок «Кальварийский»
Выезд по средам и субботам 4.00
Тел. 50995, 8-029-672-51-34, 8-029-783-24-89
ЧУП по оказанию услуг «СлонимЕвроТур» УНП 590942648

ХОЛОДИЛЬНОЕ ОБОРУДОВАНИЕ
Собственное производство. 1-й импортер.
ХОЛОДИЛЬНЫЕ АГРЕГАТЫ
КОНДИЦИОНЕРЫ
Монтаж. Расчет мощности.
/029/ 644-28-51 vel
ИП Малявко А. Н. УНП590805907

ЦЕНЫ И ТАРИФЫ НА 1 АВГУСТА 2015 ГОДА

ЭЛЕКТРОЭНЕРГИЯ (1 КВТ.Ч)

А) В ДОМАХ С ГАЗОВЫМИ ПЛИТАМИ

. до 150 кВт/ч	953,8
. до 300 кВт/ч	1239,9
. свыше 300 кВт/ч	1467,5
. где никто не прописан	1467,5

Б) ДЛЯ ЖИЛЫХ ДОМОВ, ОБОРУДОВАННЫХ ЭЛЕКТРИЧЕСКИМИ ПЛИТАМИ ПО ТЕХНИЧЕСКИМ УСЛОВИЯМ

. до 250 кВт/ч	810,7
. до 400 кВт/ч	1 053,9
. свыше 400 кВт/ч	1 467,5

В) ДОМА БЕЗ ЭЛЕКТРИЧЕСКИХ ПЛИТ, ГОРЯЧЕЙ ВОДЫ И ПРИРОДНОГО ГАЗА

. до 300 кВт/ч	953,8
. свыше 300 кВт/ч	1239,9

КУРСЫ ОБМЕНА ВАЛЮТ
По состоянию на 9:00 04.08.15

БЕЛАРУСБАНК

	Покупка	Продажа
1 USD	15250	15450
1 EURO	16650	16900
1 ZL	3970	4150
1 RUR	235	250

БПС- СБЕРБАНК

	Покупка	Продажа
1 USD	15300	15450
1 EURO	16730	16930
1 ZL	3920	4120
1 RUR	238	246

БЕЛАГРОПРОМБАНК

	Покупка	Продажа
1 USD	15300	15500
1 EURO	16500	16940
1 RUR	230	250

БЕЛГАЗПРОМБАНК

	Покупка	Продажа
1 USD	15300	15510
1 EURO	16830	17000
1 RUR	235	246

БЕЛИНВЕСТБАНК

	Покупка	Продажа
1 USD	15220	15440
1 EURO	16600	16880
1 RUR	241	250

ПРИОРБАНК

	Покупка	Продажа
1 USD	15250	15550
1 EURO	16730	16990
1 RUR	230	248

НАЦБАНК РБ

1 USD	15345
1 EURO	16864
1 RUR	246

ПОСЛЕДНИЙ ДЕНЬ ПОДАЧИ РЕКЛАМЫ В «Газету Слонимскую» - ВОСКРЕСЕНЬЕ ДО 15.00

VISA CENTR
РЕГИСТРАЦИЯ АНКЕТ
Все типы виз в Польшу и Литву
• Шенген «Покупки»
• Шенген «Деловая»
• Карта поляка
• Национальная
(по приглашению и карте поляка и др.)
www.visapoland.tk
Тел. 8-029-788-25-04
НА 7683218, СЛОНИМ.

ЧТОБЫ СОБРАТЬ РЕБЁНКА В ШКОЛУ, НУЖНО БОЛЬШЕ 2 МИЛЛИОНОВ

Накануне первых школьных звонков ключевым моментом семьи является сбор ребёнка в школу. Перед началом учебного года родителям нужно снарядить ребёнка всем необходимым: закупить школьную и спортивную одежду, канцелярские принадлежности и многое другое.

Влад с мамой выбирают школьный костюм

Например, для учащихся 2-ых классов необходимо более 20 наименований из канцелярских товаров. Помимо всего этого, ребёнку нужно подготовиться к занятиям по трудовому обучению: запастись сушеными листочками, желудями и каштанами, тканью, нитками для шитья и вышивания, пластмассовыми стаканчиками, соломкой и многим другим.

Корреспондент «ГС» решил выяснить, в какую копеечку обойдётся новый костюмчик и канцелярские товары.

Чтоб костюмчик хорошо сидел

Итак, школьную форму на первый звонок по минимальной цене, которую можно найти в Слониме, для мальчика можно купить за 739 тысяч рублей, а для девочки за 877 тысяч рублей.

Помимо этого ребёнку нужно купить сменную одежду (по желанию родителей и для детей, посещающих группу продлённого дня) и одежду для занятий физкультурой. Сменная одежда для мальчика — это дополнительные брюки, рубашка, кардиган и джемпер. Будет стоить около 500 тысяч. Девочке необходимо будет купить дополнительные колготки, гольф, сарафан, блузку и брюки. За такой комплект родителям нужно будет отдать почти 600 тысяч рублей. Спортивная одежда с обувью на ребёнка обойдётся около 300 тысяч на каждого. Многим семьям на одного ребёнка в среднем нужно будет потратить около 2 миллионов. Если учитывать одежду, которая осталась с прошлого года, то затраты будут немного меньше.

Список канцелярских товаров для вторых классов:

Наименование:	Нижняя граница цены:	Верхняя граница цены:
Портфель	200 тыс.	800 тыс.
Пенал	6,5 тыс.	80 тыс.
Тетрадь 12 листов	800 руб.	3 тыс.
Обложка для тетради	600 руб.	1 тыс.
Веер букв, цифр	15 тыс.	41 тыс.
Альбом для рисования	4,9 тыс.	20 тыс.
Гуашь	20 тыс.	50 тыс.
Краски акварельные	18 тыс.	50 тыс.
Цветные карандаши	8 тыс.	40 тыс.
Кисточки	3 тыс.	10 тыс.
Стаканчик -непроливайка	10 тыс.	20 тыс.
Цветная бумага	11 тыс.	20 тыс.
Цветной картон	11 тыс.	30 тыс.
Линейка	3 тыс.	5 тыс.
Линейка угольник	10 тыс.	11 тыс.
Стирка	3 тыс.	4,5 тыс.
Карандаши простые	1 тыс.	2 тыс.
Ручка	3 тыс.	5 тыс.
Палитра	6 тыс.	9 тыс.

Как сообщает БЕЛТА, по оценкам главного управления потребительского рынка Мингорисполкома, экипировка школьников младших классов обойдется родителям в сумму от 1,5 млн. до 5,8 млн., старшеклассников — от 1,9 млн. до 7 млн. рублей. В эту сумму входят швейные и трикотажные изделия, обувь (нарядная и спортивная), школьные принадлежности.

На нашем сайте gs.by респонденты участвовали в опросе «Сколько Вы планируете потратить денег на приобретение одежды и канцелярских товаров для своего школьника?». Больше всего голосов (40%) отдали за сумму от 2,5 млн. до 5 млн. рублей. По 20% получили варианты до 500 тысяч рублей, от 500 тыс. до 1 млн. рублей и от 1 млн. до 2,5 млн. рублей.

Попасть в первый класс непросто

В редакцию «Газеты Слонимской» обратилась мама будущего первоклассника с проблемой устройства своего ребёнка в школу. Женщина рассказала, что её семья проживает в микрорайоне «Энка». И только с третьей попытки ей удалось устроить ребёнка в школу благодаря своей настойчивости.

— При отказах нам объяснили, что по предварительным данным в школу в нашем районе пойдут 160 первоклашек. Отказ нам обосновывали тем, что нет мест, — рассказала слонимчанка.

Как сообщает сайт райисполкома, в Слонимском районе существует 29 школ. Всего в школах района обучается свыше 8,5 тысяч учащихся. Около 2,5 тысяч детей дошкольного возраста посещают 21 детский сад.

Екатерина ЯНУШЕВИЧ
Фото автора

ВОДОСНАБЖЕНИЕ И КАНАЛИЗАЦИЯ (1 М³)

Норма (до 140 литров в сутки на одного проживающего) 2 423,1
Свыше нормы 14 998
Подогрев воды по городу (1 м³) 6 574

ГАЗ ПРИРОДНЫЙ

ПО СЧЁТЧИКУ (1 М³)
а) только газовая плита 2281,2
б) отопительные приборы:
в отопительный период 623,3
в летний период 2281,2

БЕЗ СЧЁТЧИКА (С 1 ЧЕЛ.)
а) газовая плита 18 150
б) газовая плита и колонка 52 400

ГАЗ СЖИЖЕННЫЙ
газовый баллон (21 кг) 90 950

ТЕЛЕФОННЫЕ РАЗГОВОРЫ

. по городу и району 51
. междугородние 100
. абонплата 21 000
. установка телефона 79 500

З НАТУРЫ

ПЕРАД МОСТАМ

Некалькі год таму на гэтым месцы на вуліцы Баграціёна загінуў веласіпедыст. Ехаў вечарам упоцемку, не ўпісаўся ў паварот, кульнуўся ў рэчку, стукнуўся галавой аб камяні — і гатоў. Тады пешаходная (і адначасна веладарожка) не была абгароджаная поручнямі. Загінуў чалавек — абгарадзілі.

Цяпер там новая праблема — правальваецца асфальт на стыку моста з дарожкай. Кожны дзень, едучы на ровары на працу і вяртаючыся назад, заўважаю, што ўпадзіны ў асфальце становяцца з абодвух бакоў глыбейшыя, а сцежка для праезду і праходу, адпаведна, вузейшая.

Небяспечны ўчастак праязджаю з павышанай перасцярогай. Тым часам дзеці і падлеткі на крутых сваіх роварах ліха ўпісваюцца коламі паміж ямінамі. А калі каторы ці каторая прамахнецца і патрапіць пярэднім колам у яміну?.. Тады — мінімум калецтва. Але ў нас пакуль гром не грымне — мужык не перахрысціцца.

Так і да бяды недалёка

Гэтым летам работнікі дарожнай службы на другім боку моста, каля так званага "шумка", упарадкавалі адкосы і ўзбочыну дарогі. Цяпер аматарам рыбнай і ракавай лоўлі там лягчэй і бяспечней стала спускацца да вады. Аднак пешаходна-веласіпедны мосцік, дзе ўжо правальваўся асфальт, дарожнікі сваёй увагай тады абышлі... Трупа, відаць, чакаюць, кожны раз думаю, праязджаючы гэтае месца.

Мікола КАНАНОВІЧ
Фота аўтара

ПРОИСШЕСТВИЯ

ОБВОРОВЫВАЮТ ПУСТУЮЩИЕ ДОМА

Из хозпостроек в деревнях Тушевичи и Бабыничи был украден хозяйственный инвентарь.

Начальник Слонимского райотдела Следственного комитета РБ Евгений Ерошенков, напомнил, если ценные вещи оставляют в домах, где никто не живёт, то необходимо устанавливать замки.

По данным фактам возбудили уголовные дела.

В СЛОНИМЕ НАКАЖУТ ТРЁХ ЛЖЕСВИДЕТЕЙ

На прошлой неделе в отношении трёх слонимчан Следственный комитет возбудил три уголовных дела по факту дачи заведомо ложных показаний.

— По одному из уголовных дел в ходе расследования слонимчане покрывали подозреваемого. Подсудимый упросил слонимчан, чтобы они помогли создать ему алиби. В итоге выяснилось, что лжесвидетели давали неверные показания. За такое нарушение закона можно получить от штрафа до ограничения свободы до двух лет. Хотелось бы, что люди понимали, так шутить с правоохранительными органами не стоит, — пояснил начальник Слонимского райотдела Следственного комитета РБ Евгений Ерошенков.

Виктория ЛЕОНКО

ИНФОРМБЮРО

СИТУАЦИЯ НАПРЯЖЕННАЯ. АТАКУЮТ КЛЕЩИ

В Слонимском районе эпидемиологическая ситуация по заболеваемости клещевыми инфекциям остается напряженной.

В Слониме зарегистрирован один случай болезни Лайма (инфекционное заболевание, вызываемое спирохетами Borrelia burgdorferi и передающееся клещами). Количество лиц, укушенных клещами и обратившихся за медицинской помощью в организации здравоохранения района, по данным местного зонального центра гигиены и эпидемиологии, продолжает расти. Так, за первое полугодие 2015 года за медицинской помощью обратилось 199 человек, в т.ч. 69 детей.

За аналогичный период 2014 года за медицинской помощью обратилось 160 человек, в т.ч. 64 ребенка. Бактериофорность (зараженность) клещей, снятых с пострадавших на территории района, составила 44% от числа исследованных (в 2014 году — 16%).

Анна ВОЛОДАЩУК

ПРОФИЛАКТИКА УКУСОВ КЛЕЩЕЙ:

1. Во время пребывания в лесу носите специальную защитную одежду или приспосабливайте имеющуюся, максимально закрывая открытые участки тела.

2. Пользуйтесь отпугивающими средствами, которые наносятся на одежду или кожу.

3. Проводите само- и взаимоосмотры через каждые 2 часа и сразу после выхода из леса с целью обнаружения и стряхивания с одежды любых ползающих насекомых и клещей.

4. На дачных участках регулярно удаляйте валежник, проводите вырубку ненужных кустарников и скашивание травы.

5. Не допускайте выпаса коз в лесной зоне на неокультуренных пастбищах. Ежедневно осматривайте животных на наличие клещей, а при их обнаружении немедленно удаляйте. Козье молоко употребляйте в пищу только в кипяченом виде (вирус клещевого энцефалита погибает за 2 минуты кипячения).

При обнаружении присосавшегося клеща немедленно удалите его с помощью петли из хлопчатобумажной нити, стерильной иглы от одноразового шприца или пинцета; до и после удаления клеща кожу вокруг и над местом присасывания обработайте спиртовым раствором йода либо любым дезинфицирующим средством.

После установления факта присасывания клеща следует незамедлительно обратиться в амбулаторно-поликлиническую организацию по месту жительства для постановки на медицинский учет и проведения профилактического лечения. Своевременное назначение профилактического лечения является первостепенным, и второстепенная роль отводится результатам исследования клеща в предупреждении трансмиссивных заболеваний. Так как получение результата исследования занимает определенный промежуток времени, исследование проводится лишь на наличие возбудителей болезни Лайма. При этом упускается время для профилактического лечения.

Если в течение последующих двух месяцев у пострадавшего будет отмечаться слабость, недомогание, повышение температуры или какие-либо кожные высыпания на теле, следует безотлагательно обратиться за медицинской помощью, акцентировав внимание лечащего врача на недавнее присасывание клеща.

КУЛЬТУРА

В СЛОНИМЕ ЗАГОВОРИЛИ РОБОТЫ

В выставочном зале районного краеведческого музея имени И.И. Стабровского открылась выставка роботов «Robo Art», которую предоставил Александр Годун из Бреста.

На выставке продемонстрированы более 60 различных моделей роботов, оружия, автомобилей и космической техники, выполненных в виде дизайнерских произведений ручной работы.

В выставочном зале внимание посетителей привлекает коллекция гигантских роботов, размером в человеческий рост. Некоторые из этих экспонатов двигаются, светятся и даже разговаривают. Например, робот по имени Прометей светится и транслирует на экран окружающий его мир.

—Посетителям выставочного зала нравятся роботы ростом с человека. Очень интересный робот Артур. У него горят глаза желанием помочь людям. Этот робот здоровается, поднимая руку. Артур также разговаривает с посетителями, — рассказала Алина Процак, научный сотрудник выставочного зала краеведческого музея.

Все экспонаты созданы из подручных материалов, которые были у автора выставки. Можно увидеть роботы, сделанные из пылесосов, старых магнитофонов, компьютерных системных блоков и других элементов техники. Основные материалы, из которых выполнены предметы, — это пластик и металл.

Екатерина ЯНУШЕВИЧ
Фото автора

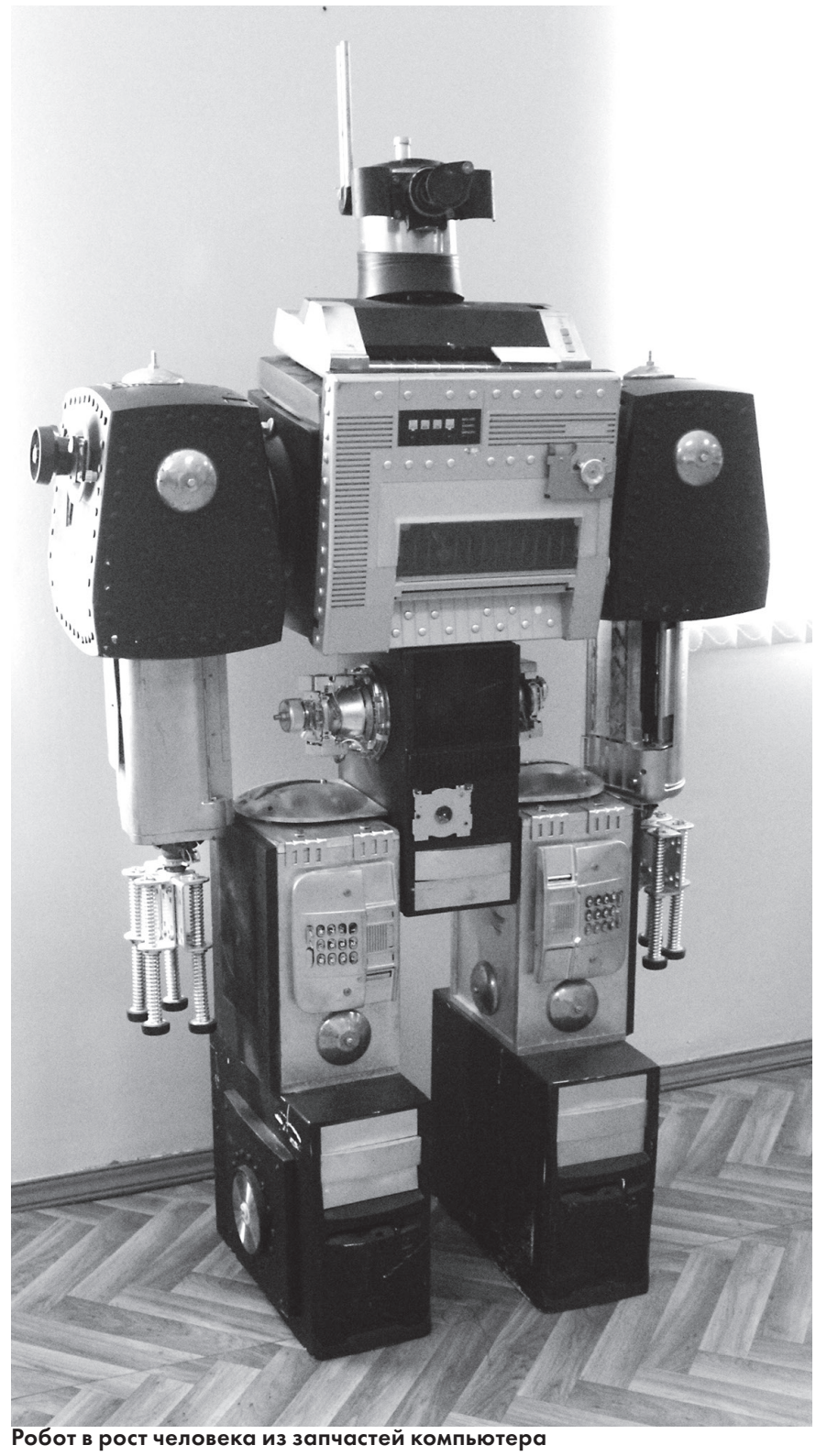

Робот в рост человека из запчастей компьютера

На выставке представлено более 60 моделей роботов, сделанных вручную

Экспонат «Рождение электричества»

В нашей газете работает рубрика «Ответы юриста». На Ваши вопросы теперь ответят профессиональные юристы-эксперты. Присылать свои вопросы можете на адрес: 231800, г.Слоним, ул. Красноармейская, 41, на электронный адрес gazslon@gmail.com, в скайп mikola_by1 или в SMS-сообщении на номер +375 29 584-87-32.

ПРОБЛЕМА

ПРОРАБ:

НОВЫЕ БАЛКОНЫ НА ХЛЮПИНА, 6 ПОЯВЯТСЯ, ВЕРОЯТНО, К НОВОМУ ГОДУ

Жильцы пятиэтажного дома на улице Хлюпина, 6, в последнее время не имеют возможности пользоваться балконами. Связано это с тем трагическим происшествием, когда в Слониме пару лет назад пожилая женщина вышла на балкон, и тот обвалился. Женщина погибла. Балконы по всему дому убрали, а двери из квартиры на балкон аккуратно забили двумя досками — от второго этажа до пятого.

Благодаря тяжёлому труду строителей у жильцов дома будут новые балконы

Строители спозировали для газеты

В разговоре с корреспондентом «ГС» жильцы дома выказывали недовольство отсутствием балконов, к которым они привыкли.

—У меня малый ребенок. Жене приходится стирать много пеленок, другую мелкую одежду. Конечно, если бы балкон оставался на месте, то одной проблемой меньше: веревки протянул, белье просушил. А так приходится бегать вниз, и далеко не факт, что общественные веревки для просушки будут свободны… — говорит молодой отец Алексей.

—Раньше я могла в жаркий день выйти на балкон, подышать воздухом. Цветы там можно было выращивать, любоваться ими, своего рода мини-палисадник был… Но безопасность, наверное, важнее, — добавила со своей стороны Ольга.

Как обстоят дела с этой самой балконной безопасностью у жителей соседних домов на улице Хлюпина, корреспондент «ГС» поинтересовался у главного архитектора Слонимского района Татьяны Ленцкевич.

—Каждый год специалисты КУП «Слонимское ЖРЭО» должны обследовать эти дома. Не только балконы, но и крыши, сами квартиры на предмет их технической годности. У сотрудников ЖРЭО должны быть акты обследований того, что есть. Это по законодательству. Эти акты подшиваются в соответствующие папки. Затем специалисты ЖРЭО решают, как дальше поступать с этими балконами и крышами, нуждаются ли они в ремонте, — сказала Татьяна Дмитриевна.

Пока же на улице Хлюпина ОАО «Стройкомплекс» из Бреста выиграло тендер по возведению новых балконов и с декабря прошлого года ведёт работы в доме №6. Новые балконы там должны были сделать ещё к 15 мая, но…

— Сроки продлены из-за того, что открылись те работы, которые были не учтены проектно-сметной документацией. Внешне всё хорошо. Но стали капать, чтобы делать «подушку» для свай, и нашли огромные камни-валуны. Пришлось делать дополнительные раскопки. Мало того. Дом стоит на сваях. Нам приходится выкапывать котлован, пускать машину, которая бурит- сверлит, и забивать наши сваи. Делая раскопки, мы даже подземный ход нашли. Он был заложен кирпичом, но полукруглая арка видна отчетливо. И нам здесь, со стороны арки, пришлось еще ниже выкапывать, засыпать новый грунт, затем бурить, — объясняет ситуацию прораб Анатолий Друтько.

Анатолий Иванович отметил также, что все земляные работы пришлось согласовать с нужными организациями, а это отняло много времени.

— Новые балконы, вероятно, появятся у жильцов дома к Новому году. Они будут очень прочными. Так как плиты лоджии, на которых они будут лежать, изготовлены по итальянской технологии из сверхпрочного материала, — подчеркнул Анатолий Иванович.

Стоит отметить, что после завершения работ балконы на улице Хлюпина, 6 будут иметь теперь и жители первого этажа.

Владимир ШУМЕЛЬ
Фото Евгения ВОЛОДАЩУКА

ОСОБОЕ МНЕНИЕ

ВЫБОРЫ, ВЫБОРЫ, КАНДИДАТЫ…

Президентскую кампанию 2010 года после ретивого флешмоба активистов БРСМ весело прозвал «Выборы-дурыборы». Смотришь на тот фарс, который происходит с выборами-2015, и четко понимаешь, что ребята как в воду глядели и название дали как нельзя точное, и, видимо, верхушка чётко поняла, что ей нужно делать.

Итак, после зимы-2010 «там» все поняли, даже маломальские игры в демократию и свободу слова себе дороже. Видимо, пиарщики убедили вождя и учителя, что если сыграть в демократию, ничего страшного не произойдёт — рейтинг высочайший, поддержка народа подавляющая, так что если дать этим «свядомым» что-то там потявкать какое-то время, ничего страшного не будет, все пройдёт, как всегда, гладко. Ну, а Западу можно будет показать красивую обёртку под названием «свободные выборы в Беларуси».

Но случилась Плошча, и нужно было как-то разговаривать, а разговаривать, как известно, не барское это дело, и зарвавшихся холопов решено было строго, поотечески, высечь. Кто-то быстренько все понял и, хлюпая носом, виновато опуская глаза, прочел под камеры покаянную речь. Иные оказались, так сказать, с норовом. Ну, ничего, и на них нашлась управа — темный, сырой погреб одиночной камеры должен помочь проветрить мозги осмелевшей челяди.

И без того пустынное политическое поле страны, где в центре величественным колоссом возвышается, подпирая небеса, фигура вождя, решено было аккуратно и старательно закатать в асфальт. Всем нам ясно дали понять: «Все, ребята, шутки кончились, больше никаких игр в демократию не будет». Теперь ставкой в игре под названием «Президентские выборы» будет не только политическая карьера, а здоровье, свобода и даже сама жизнь.

И вот, поскребя по сусекам пыльным ветром по голому асфальту белорусской политики, на суд наш испекли чудо-список кандидатов, где, как жемчуг среди грязи, озаряет светом лишь одно имя. Новый лозунг предвыборной кампании — «Выборы должны быть, но выбора быть не должно». Это и понятно, экономика все громче хрипит и стонет, на этом фланге хвастать нечем, стало быть, необходимо сделать все возможное и невозможное, чтобы пришедший к урне избиратель мог оправдать себя фразой: «Что поделать? Я выбрал меньшее из зол».

Аппозиция в большинстве своем предлагает ответить на это фрик-шоу бойкотом, эдаким пассивным способом высказать свое «фи», да только ведь на это «фи» властям-то в общем наплевать. Ну, составит явка не 80, а, скажем, 60%, главное ведь, чтобы среди этих 60 большинство проголосовало за кого нужно, а уж с этой задачей, будьте уверены, они справятся на ура.

Так и куда ж нам, бедным гражданам, податься? Нам, неравнодушным, думающим, общественно активным. И, видимо, ответом на этот вопрос будет то, что процесс полураспада уже запущен и его не остановить, стало быть, нужно быть готовым к тому моменту, когда эта перебродившая, заплесневелая масса взорвется, не способная переварить саму себя, и именно от нас будет зависеть, насколько сильным будет поражения от этого взрыва. Насколько сильно мы позволим ядовитым изотопам снова проникнуть в нашу почву? Какой выбор мы сделаем на очередном изломе исторического пути, и будет ли это наш выбор, или мы снова позволим решить за нас?

Как бы избито и пафосно это ни звучало — «Будущее зависит от тебя», — видимо, другого пути нет. Быть немножечко беременным нельзя, как и нельзя быть немножечко свободным, так что, господа, нужно будет определяться: либо школа, либо бордель. Вместе, в одном здании, они существовать не могут.

А что касается «Выборов-дурыборов» 2015-го, то на вопрос, за кого я буду голосовать, я всегда отвечал: «Позвольте, я оставлю это в тайне». А вот на сей раз скажу, и без всякого юмора: я бы проголосовал за кота Барсика, но его, увы, не допустили к регистрации. А ведь очень жаль, быть может, тогда у нас был бы ну хоть какой-то выбор — на выборах.

Алексей ШЛЯХТИН

ПУТЕШЕСТВИЕ

ВЕЛОТУРИСТЫ ИЗ РОССИИ:

«ИЗ БРЕСТА СВОИМ ХОДОМ ЧЕТВЕРТЫЙ ДЕНЬ ЕДЕМ»

Корреспондент «ГС» встретил молодых ребят, велотуристов. Они были, что называется, с полной боевой выкладкой после дня велопробега, уставшие. Разговорились. Ребята рассчитывали искупаться в Лобазовском озере и разбить палатки возле пляжа.

На вопросы отвечала Ольга.

— Значит, вы из России. Откуда именно?

— Мы из Твери, это 120 километров от Москвы в сторону Санкт-Петербурга.

— Всё время крутили педали?

— Нет, конечно. Из Твери до Минска мы доехали на машине. В Минске автомобиль оставили и до Бреста доехали на электричке. А из Бреста своим ходом четвертый день едем, — сказала Ольга. И все четверо рассмеялись.

— Как вы на это решились?

— Мы много куда ездим. В этом году решили посетить вашу прекрасную страну. Здесь нам всё нравится. Брест посмотрели. Проехали Беловежскую пущу. Далее Косово, Ружаны, замки прекрасные ваши увидели. Сегодня Слоним, а завтра мы держим путь в Гродно. За два дня собираемся туда добраться. Сначала Сынковичи, затем Волковыск. Далее объездными путями, через костел Святого Георгия, если не ошибаюсь, мы попадаем в Красносельск. Там какие-то необычайно красивые карьеры, белорусские Мальдивы, мы заинтригованы названием и собираемся посмотреть.

— Там довольно опасно, имейте это в виду. Нельзя подходить на край обрыва, возможно обрушение.

— Мы выберем аккуратный подход. Надеюсь, всё будет нормально.

Ребята назвали свои имена: Матвеева Ольга, президент велоклуба «Вело-Тверь», Суворовы Николай и Егор и Котлярова Олеся.

Владимир ШУМЕЛЬ
Фото автора

Велотуристы из Твери в Слониме, 29.07.2015

ПАМЯТНИКИ
ИЗ ГРАНИТА И МРАМОРНОЙ КРОШКИ
Изготовление, художественное оформление, установка, доставка, благоустройство мест захоронения.
Собственное производство.
декоративный камень, ограды из нержавеющей стали и гранита
Рынок центральный, торг. место №351
8-029-333-12-17 Вел., 8-029-584-11-89 МТС
+375 33 654 79 06
ИП Лишик В.Ф., УНП 590087543

МОБИЛЬНЫЙ РЕПОРТЕР
ДРУЗЬЯ! У нас действует рубрика «МОБИЛЬНЫЙ РЕПОРТЁР». ЕСЛИ на Вашем смартфоне или планшете есть интересные фотографии или видео, которыми Вы хотите поделиться с нашими читателями, присылайте их нам на номер (8 029) 133-04-21 С помощью приложения Viber.
АВТОРЫ самых интересных фотографий и видеороликов БУДУТ отмечены!

Благоустройство мест захоронения
Установка памятников любой сложности
Монтаж, покраска оградок
Укладка тротуарной плитки
и облицовка плиткой ГРЭС
демонтаж памятников
Качественное выполнение работ
Договор, гарантия, индивидуалный подход к каждому клиенту. Самые низкие цены по городу
Выезд к месту захоронения и замер бесплатно
+375 44 7914617 (velcom)
ИП Демишевич И.А. УНП 591735718

УНП 591735243
Благоустройство мест захоронения
+375 44 7516171 Кирилл
Установка памятников
Укладка тротуарной плитки
Облицовка плиткой ГРЭС
Демонтаж и монтаж оградок
Выравнивание памятников
НИЗКИЕ ЦЕНЫ ГАРАНТИЯ КАЧЕСТВО
ИП Савось К.Г., УНП 591735243

• ТРОТУАРНАЯ ПЛИТКА ДЛЯ КЛАДБИЩ
• БЛОКИ ДЛЯ СТОЛБОВ ЗАБОРА
• БОРДЮР
ДОСТАВКА. РАЗГРУЗКА
Тел. 6-69-74, 8-029-909-21-26, 8-029-787-91-18
www.lestro.by
ЧТУП «ЛеонидСтрой», УНП 590833979.

www.kamenny-dvor.com
ПАМЯТНИКИ Из гранита
+37529 6651101 vel 5851101 МТС
Комплексы, памятники. Ограды: гранит, нержавейка, ковка, металл. Декоративный гравий, вазы, лампадники. Доставка, установка, гарантия. Сегмент цен от дешевых до дорогих.
ИП Новожилов С.И., УНП 500211241

ПОСЛЕДНИЙ ДЕНЬ ПОДАЧИ РЕКЛАМЫ В «Газету Слонимскую» - ВОСКРЕСЕНЬЕ ДО 15.00

Памятники и ограды из натурального камня от первого поставщика. Гибкая система скидок. Крошка декоративная от 80 000 руб.
г. Барановичи, ул. Ленина, 1А, ком. 2
8 (0163) 42 45-97
МТС 8-033-343-34-22
г. Барановичи, ул. Шевченко, 3
8-0163-58-39-07, 8-029-891-32-80
ООО «Евродизайн-Строй», УНП 690729884

Благоустройство мест захоронения
+375 29 35 67 325
+375 29 25 22 917
Высокое качество. Доступные цены.
УНП 591738056 ИП Феденя И.И.

ПАМЯТНИКИ
Изготовление и художественное оформление памятников.
Установка Благоустройство Демонтаж
8(044)7813674 8(029)5762418
ул. Янки Купалы 35
Вход с ул.Горького через проходную РАЙПО
Кравченко Д.Н., УНП 591734170

ПАМЯТНИКОВ
Изготовление и любых форм художественное оформление
доставка, установка
Г. Слоним, ул. Советская, 73, тел. 4-67-14
ЧУП Лагутик С.Р. УНП 590789281

ПАМЯТНИКИ ИЗ КАРЕЛЬСКОГО, УКРАИНСКОГО И ФИНСКОГО ГРАНИТА ЛЮБОЙ КОНФИГУРАЦИИ
СТОИМОСТЬ ОТ 3,5 млн. руб.
УСТАНОВКА, ДОСТАВКА ОФОРМЛЕНИЕ ДЕКОРАТИВНЫЙ КАМЕНЬ
оградки из нерж. и гранита
Рынок «Коссовский» пав. № 81
время работы: 10.00-14.00 – чт, пт, сб, вс
Контактный тел.: 8 044 709 96 25 Velcom, МТС 8 029 22 98 434
ИП Ракевич Г.М., УНП 590320610

Благоустройство мест захоронения, установка памятников, укладка плитки.
Тел. 8-029-906-67-84.
ИП Приходовский В.С. УНП 591378002

ЧТУП «ГРАНВИ»
изготовление памятников любой формы из натурального гранита
ВОЗМОЖНА ДОСТАВКА И УСТАНОВКА
г. Слоним ул. Минский тракт 32а
Тел/факс:
8(1562) 6-26-65; 8(029) 664 62 10
УНП590717906 ЧПУП «Гранви»

МАСТЕРСКАЯ ПО ИЗГОТОВЛЕНИЮ ПАМЯТНИКОВ
НАТУРАЛЬНЫЙ ГРАНИТ ИЗ КАРЕЛИИ
ЛЮБАЯ ФОРМА, РАЗМЕРЫ. НИЗКИЕ ЦЕНЫ
ИЗ МРАМОРНОЙ КРОШКИ
ДОСТАВКА, УСТАНОВКА
ул. Минский тракт, 31 (территория ф-ки «Гостиничная мебель»)
3-60-76, 8-029-90-99-005 Vel, 8-029-586-32-12 МТС
ИП Матейчук Г.П., УНП 500273273

Установка памятников, демонтаж, укладка тротуарной плитки, бордюры, благоустройство.
Тел. 8-029-787-84-71, 8-044-531-47-68.
ИП Куликовский А.М., УНП 519735123.

ПРАГРАМА TV ад "Газеты Слонімскай"

10 — 16 августа 2015 года

г. Слоним, ул. Брестская, 42
(административный корпус КПФ)
Кабинет УЗИ
Аппарат эксперт класса 2013 г.
УЗИ СЕРДЦА, СОСУДОВ, СУСТАВОВ (цветной допплер), УЗИ брюшной полости (печень, желчный пузырь, поджелудочная железа, селезёнка), почек, мочевого пузыря, предстательной железы (в т.ч. трансректально), щитовидной, молочных, слюнных желез, органов малого таза, УЗИ беременных
Гинекология
Прием врача гинеколога, диагностика, лечебно-консультативная помощь, анализы на ИППП методом ПЦР
Предварительная запись
Тел.: 8-01562-5-50-89
Моб.: 8-029-923-21-77
ООО "Медцентр УЗИ" Лиц. № 02040/5523 МинЗдрав РБ до 20.12.2023г., УНП 590770282

ВОДА ПИТЬЕВАЯ КОРОЛЕВСКАЯ
• «Королевская»
Предлагаем организациям и физическим лицам за наличный и безналичный расчёт
Мы желаем вам здоровья и приглашаем к сотрудничеству
бесплатная доставка
Vel. 8-029-905-14-40, 8-044-771-16-16
МТС 8-029-889-81-68
worldwater.by
ПТЧУП «Мир воды» УНП 690027140

КАБИНЕТ УЗИ
(бывшее здание АРЗ, рядом СТО)
• УЗИ органов брюшной полости (печень, желчный пузырь, поджелудочная железа, селезенка)
• УЗИ почек, мочевого пузыря
• УЗИ органов малого таза у женщин (матка, придатки)
• УЗИ беременных (определение пола)
• УЗИ предстательной железы, мошонка
• УЗИ щитовидной железы
• УЗИ молочных желез
• УЗИ слюнных желез
• УЗИ сердца
Ждем Вас по адресу: г. Слоним, ул. Красноармейская, д. 73 Б, к. 405 (бывшее здание АРЗ, рядом с СТО)
Предварительная запись по телефонам:
городской 8-01562-6-30-60
Велком 8-029-630-60-52
МТС 8-033-363-06-09
ЧП «МедиСлонСервис», УНП 590325270, Лиц. №02040/7631, 30.10.2013г.-30.10.2023г.

ОТОПЛЕНИЕ любой сложности
• Водопровод, канализация
• Монтаж котельных и любого оборудования в них, теплого пола (водяного)
• Установка сантехники (ванн, унитазов, умывальников, полотенцесушителей, смесителей)
Гарантия, порядочность, большой опыт работы в этой сфере
Тел.: 8-029-281-08-98, МТС, 8-044-472-56-33, Велком
ИП Герасимов О.А., УНП 590816165

КОТЛЫ магазин ТЕПЛО-ЛЮКС
ВОДОНАГРЕВАТЕЛИ
РАДИАТОРЫ
СИСТЕМЫ ДЫМОХОДОВ
ДВЕРИ
ВХОДНЫЕ
МЕЖКОМНАТНЫЕ
Ул. К.Маркса, 42 (здание РемБытТехники)
тел.:8(029) 121-50-71
6 -91-91; 8(029) 822-79-96
товар сертифицирован. ИП Гавлас О.А., УНП 590094533

окна двери из ПВХ
✓ МЕТАЛЛИЧЕСКИЕ ДВЕРИ
✓ МЕЖКОМНАТНЫЕ ДВЕРИ
✓ АЛЮМИНИЕВЫЕ РАЗДВИЖНЫЕ РАМЫ
✓ ТЁПЛЫЕ ОТКОСЫ ПВХ
рассрочка
При заказе 3 окон москитная сетка в подарок
Мтс. 5800698 vel. 1520843 налич. и безнал. расчёт
ИП Белый А.И., УНП 590879430

ЖАЛЮЗИ
горизонтальные, вертикальные, рольшторы,
Vel. 6951588 , МТС 8811008 день-ночь
ОДО «Формула Уюта» НП 290488515

Натяжные потолки
Экстенза Строй
VEL. 7404782
от 100 тыс. руб. МТС 5884029
РАССРОЧКА 0% до 4 месяцев
ИП Леончик Р.В. , УНП 590324340

НАТЯЖНЫЕ ПОТОЛКИ SOFIMARSEL
ЛУЧШЕЕ ДЛЯ ЛУЧШИХ
REHAU Unlimited Polymer Solutions ОКНА И ДВЕРИ ПВХ
ВСЕ ВИДЫ СТРОИТЕЛЬНЫХ И ОТДЕЛОЧНЫХ РАБОТ
Мтс 8 (029) 541-30-10, 8 (029) 541-31-01
Велком 8 (029) 103-97-81, 8 (044) 741-81-67
ИП Латош А.С., УНП 590316221

Всё начинается с А
натяжные потолки ALTEZA®
www.alteza.by
029 033 395-1000
Первомайская, 17
Цены производителя
ООО «ЕвроРемонтСтройМонтаж», УНП 590772252

ШКАФЫ-КУПЕ
По индивидуальным проектам
■ замер
■ доставка
■ установка
■ выезд на район
■ рассрочка без %
ИП Супрун С.И. УНП 590321395
Vel 8-044-58-48-028, МТС 8-033-312-22-92

ГОРОСКОП

3 — 9 августа 2015 года
www.ignio.com

НА НЕДЕЛЮ

ОВЕН Наступающая неделя может порадовать осуществлением давнего проекта, однако все будет всецело зависеть от вашей целеустремленности. Если вы хотите достичь успеха, то вам необходимо много работать и не пасовать перед трудностями. Среда и пятница будут до отказа насыщены событиями и встречами. В четверг и субботу не забывайте о выполнении своих обязанностей и не опаздывайте на свидание.

ТЕЛЕЦ Неделя сложная, поэтому запаситесь терпением и выдержкой. В понедельник будут удачными поездки и командировки. В среду возможны ошибки и промахи в профессиональной сфере, не обольщайтесь успехом в финансовых делах и в бизнесе. Осторожнее с новой информацией, она может оказаться недостоверной. В выходные необходимо подальше уехать от суеты города. Отправляйтесь на дачу или в лес за грибами.

БЛИЗНЕЦЫ Желательно сохранять в тайне свои планы и замыслы, чтобы их удачно воплотить в жизнь. Во вторник и в среду вас в буквальном смысле могут завалить работой. Не стоит окончательно зацикливаться на текущих проблемах, подумайте о предстоящем отпуске. Возможны неформальные отношения с начальством. В пятницу вы можете рассчитывать на поддержку друзей. В выходные уделите себе побольше времени.

РАК На этой неделе вам придется сдерживать свои эмоции и не демонстрировать вспыльчивость и раздражительность. Тогда вам удастся избежать конфликтов в семье и на работе. В выходные дни отдохнуть от проблем получится только дома, поэтому, если на этот день намечены встречи, их желательно отложить. Если, конечно, вы не хотите решать чужие проблемы.

ЛЕВ На этой неделе вам стоит обратить внимание на окружающих. Друзья и любимый человек могут порадовать вас и дать ценный совет. Воспринимайте происходящие с вами мелочи как сигналы, указывающие, в каком направлении скорректировать свое поведение. Обратите внимание на то, как вы распоряжаетесь своим временем. И почему вам его вечно не хватает?

ДЕВА Подумайте о себе любимом. У вас накопилось много дел и нерешенных проблем. Пора заняться собой, сходить к стоматологу и косметологу. Но не пытайтесь сделать все сразу, начинайте с самого главного. Дружеское участие поможет преодолеть многие трудности. В работе намечаются новые интересные перспективы, не упустите шанс, даже если придется задерживаться допоздна.

ВЕСЫ События сейчас закручиваются вокруг вас с огромной скоростью. Только успевайте реагировать. Впрочем, вы необычайно коммуникабельны, новые приятные знакомства откроют перспективы, о которых вы даже не мечтали. Вас ждет успех и в обучении. Вам необходима новая информация, которая позволит повысить уровень профессионализма, так не ленитесь получить ее.

СКОРПИОН Внутренняя и внешняя гармония убережет вас от негатива и эмоциональных всплесков. На работе довольно спокойный период. Особых нагрузок не предвидится, так что больше отдыхайте. Однако в выходные не слишком расслабляйтесь, так как может выясниться, что часть дел не терпит отлагательств.

СТРЕЛЕЦ Наступающая неделя благоприятна для творчества, однако готовьтесь услышать критику со стороны коллег. И помните, что, максимально используя свое обаяние, вы можете добиться практически любых целей. В конце недели возможна приятная встреча со старыми друзьями.

КОЗЕРОГ На этой неделе даже обладатели самого сложного характера будут милы и покажут себя с лучшей стороны. Так что ссоры и конфликты вам не грозят. Вы вполне дипломатичны и обаятельны. В среду могут возникнуть проблемы со здорвьем. Не откладывая, отправляйтесь к врачу. Воскресенье - прекрасный день, чтобы узнать нечто новое.

ВОДОЛЕЙ Постарайтесь на этой неделе делать поменьше критических замечний и побольше комплиментов. Это нужно и в личной и в профессиональной сфере. Потому что от вашего умения налаживать контакты зависит очень многое. Во второй половине недели будут удачными как деловые поездки, так и путешествия с целью отдохнуть. В вашей жизни наступает новый этап, не исключены приятные перемены. Но ваша мечта потребует от вас серьезных усилий по ее воплощению в жизнь.

РЫБЫ Наступающая неделя может оказаться весьма напряженной, но зато и многообещающей. Постарайтесь не только говорить, но и слушать собеседников. Есть опасность, что стереотипы помешают реализации ваших планов на будущее. Не надо долго размышлять, лучше делать. Но вам стоит сконцентрироваться на самом важном, если погнаться за двумя зайцами - не одного не поймаете.

РОЛЬШТОРЫ
Огромный выбор тканей, Низкие цены.
Работаем без выходных
(8-029) 112-32-32 (Вел.)
(8-029) 711-81-18 МТС
обмер, монтаж, консультация
БЕСПЛАТНО
ИП Качанович А.С., УНП 192046204

10 августа ПОНЕДЕЛЬНИК

Беларусь 1

06.00, **07.20**, **08.15** Доброе утро, Беларусь!
07.00, **08.00**, **09.00**, **12.00**, **15.00**, **19.00**, **00.25** Новости
07.05, **08.05** Новости экономики
07.10, **08.10**, **19.40**, **00.05** Зона Х
09.10 Главный эфир
10.05 Клуб редакторов
10.45, **20.00** Х/ф «Долгий путь домой»
11.00, **13.00**, **16.00** 90 секунд
11.45 Х/ф «Чего хотят мужчины»
13.40 Х/ф «Ты заплатишь за всё» 1 с.
15.15, **18.40** Новости региона
16.05 Х/ф «Ты заплатишь за всё» 2 с.
17.35 Белорусское времечко
19.20 Арена
21.00 Панорама
21.40 Форум с Дмитрием Бочковым
22.40 Т/с «След»
00.40 День спорта

ОНТ

06.00, **08.30**, **09.00**, **11.00**, **13.00**, **16.00**, **18.00**, **20.30** Наши новости
06.05 ОНТ представляет
09.05 Контуры
10.00 «Жить здорово!»
11.05, **13.05**, **16.15**, **18.15**, **21.00** Новости спорта
11.10 «Фазенда»
11.55 «Модный приговор»
13.10 «Мужское/Женское»
14.30 Х/ф «Школа выживания выпускников»
16.20 «Учиться жить»
16.50 «Давай поженимся!»
18.20 «Обратный отсчет»
18.55 «Пусть говорят»
20.00 «Время»
21.05 ОНТ представляет: «Дело принципа»
22.15 «Три аккорда»
23.55 Ночные новости

Беларусь 2

07.00 Телеутро
09.00, **10.35**, **21.35** Телебарометр
09.05, **16.20** Т/с «Ковчег»
11.05 Анимация для всей семьи
12.35 Мистический детектив «Седьмая руна»
17.55, **00.50** Т/с «Ландыш серебристый»
19.10 Т/с «Не родись красивой»
21.00 Реальный мир
21.40 КЕНО
21.45 Д/ф «Экстрасенсы-детективы»
22.40 Т/с «Кости»
23.35 Т/с «Как я встретил вашу маму»

СТВ

06.00, **07.30**, **10.30**, **13.30**, **16.30**, **19.30**, **22.30** «24 часа»
06.10, **17.25** «Минщина»
06.20, **07.45** «Утро. Студия хорошего настроения»
07.40, **20.10**, **22.55** «СТВ спорт»
08.30 «Неделя»
09.25 «Документальный проект»
10.40 Т/с «Солдаты 8»
11.30 «Семейные драмы»
12.30 «Не ври мне!»
13.50 «Тотальная распродажа»
14.45 «Дальние родственники»
15.05 «Чистая работа»
15.55 «Другая страна»
16.50 «Большой город»
17.35 «Званый ужин»
18.35 «Охотники за сенсациями»
20.00 «Столичные подробности»
20.15 «Военная тайна с Игорем Прокопенко»
23.00 Х/ф «А ВДРУГ ЭТО ЛЮБОВЬ?»
00.35 «Самые шокирующие гипотезы»

Беларусь 3

07.25 «Дабраранак»
07.50 «Хачу ўсё ведаць!»
08.05, **12.00**, **18.30**, **23.10** «Калейдаскоп»
08.15 Х/ф «Федра»
10.05, **21.00** «Размаўляем па-беларуску»
10.40 Хіт-парад
11.35 «Наперад у мінулае»
12.10 «Дзень добры, сталіца!»
14.00 «АРТиШОК»
14.25 «Крушэнне імперыі»
16.00 «Таямніцы першай сусветнай»
16.45 «Вірынея»
18.40 «Мілы, дарагі, каханы, адзіны...»
19.50 Х/ф «Дастаеўскі»
20.45 «Калыханка»
21.35 «Саша-Сашачка»
22.40 «Паспець да ночы»

РТР-Беларусь

07.00 «Утро России»
11.00, **14.00**, **17.00**, **20.00** ВЕСТИ
11.35, **17.10** «Моя планета»
12.10 Х/ф «Инсайт»
13.50, **16.50**, **19.50**, **23.00** Новости - Беларусь
14.30 «О самом главном»
15.30 «Прямой эфир»
18.00 «Последний янычар»
20.55 «Особый случай»
21.55, **23.10** Т/с «Шаповалов»
23.50 Т/с «Чужое гнездо»

НТВ-Беларусь

06.00 «Солнечно. Без осадков»
08.10 Т/с «Возвращение Мухтара»
10.00, **13.00**, **16.00**, **19.00**, **23.00** «Сегодня»
10.20 Дорожный патруль
12.00 «Суд присяжных»
13.15 «Суд присяжных. Окончательный вердикт»
14.20 Обзор
14.45 «Едим дома»
15.15, **16.25** Т/с «Москва. Три вокзала»
19.40 Т/с «Учитель в законе. Возвращение»
21.15 Т/с «Шеф»
23.25 Т/с «Пятницкий. Глава вторая»

Беларусь 5

06.55, **07.30**, **01.55** PRO спорт
07.10 Спорт-микс
07.45 Чемпионат мира по водным видам спорта
10.40, **20.10**, **22.10**, **00.10** Футбол
12.25 Теннис
14.10 Волейбол
16.10 Пляжный волейбол
17.15 Время футбола
17.55 Хоккей
00.55 Европейский покерный тур

ТВ3

06.00 М/ф
07.50 «Дачные истории»
08.15, **19.05**, **02.00** Т/с «Запретная любовь»
09.45, **04.25** Д/с «Судебные страсти»
10.35, **05.10** Д/с «По делам несовершеннолетних»
11.30, **17.05** Д/с «Дело Астахова»
12.25, **16.05** Д/с «Секреты экстрасенсов»
13.20, **20.55** ЛУЧШЕЕ
15.10 «Нераскрытые тайны»
18.05 Т/с «Тайны следствия»
22.45 «Звездные истории»
23.45 Т/с «Секретные материалы»
00.30 «Здесь кто-то есть»
03.30 «Временно доступен»

Кино Плюс

06.40, **18.30** Х/ф «ПТИЦЫ АМЕРИКИ»
08.30, **02.30** Х/ф «ФИЛОСОФЫ: УРОК ВЫЖИВАНИЯ»
10.30, **04.30** Х/ф «МУЖЧИНА В ДОМЕ»
12.30 Х/ф «ВООРУЖЁННОЕ ОГРАБЛЕНИЕ»
14.30 Х/ф «ЛЮБОВЬ»
16.35 Х/ф «КОРОЛЬ САФАРИ»
20.30 Х/ф «ПРИГЛАШЕНИЕ К РАЗВОДУ»
22.30 Х/ф «КАФЕ ДЕ ФЛОР»
00.30 Х/ф «КОРОЛИ ЛОНДОНА»

Дом Кино

04.15, **14.30** Т/с «Адъютанты любви»
06.05 Х/ф «Отпуск в сентябре»
08.30 Х/ф «Привет от Чарли-трубача»
09.50 Муз/ф «Сказка странствий»
11.40, **02.30** Х/ф «Первое правило королевы»
13.30, **01.30** Х/ф «Убойная сила-6: Мыс Доброй Надежды» 3 с.
16.20 Х/ф «Безотцовщина»
18.00 ЗВЕЗДНЫЙ ПОНЕДЕЛЬНИК
22.20 Х/ф «Сердца четырёх»
23.55 Х/ф «Прилетит вдруг волшебник»

ТВ 21

10.00, **18.00**, **02.00** Богатство
10.55, **18.55**, **02.55** Трое
12.25, **20.25**, **04.25** на ТВ-21
14.15, **22.15**, **06.15** Змий
16.15, **00.15**, **08.15** Последний танец

МИР

06.00 Т/с «Русские амазонки ч.1»
08.35 Т/с «Красота на заказ»
09.00 «Сделано в СССР»
09.30 Т/с «Федоров»
13.00, **16.00**, **19.00**, **23.00** Новости
13.20, **01.00** Т/с «Праздник без жертв»
14.15, **03.40** Т/с «Мужчина во мне»
16.20 «Секретные материалы»
16.50 Т/с «Веревка из песка»
19.25 Х/ф «Домовой»
21.30 Т/с «Пелагия и Белый бульдог»
23.15 Х/ф «Предчувствие»
01.55 Т/с «Время любить»

ТВ 1000

06.20 В погоне за счастьем
08.40 Спокойной ночи, Луна
10.20 Бобер
12.00, **01.55** 28 дней
13.50 Гарри Поттер и узник Азкабана
16.20 Стоун
18.10 Самый близкий друг
20.00 Место под соснами
22.20 Семейка Джонсов
00.00 Приговор
03.50 12 лет рабства

Viasat Explorer

06.00 Машины с того света
06.50 Мужская лаборатория Джеймса Мэя
07.50, **15.05**, **19.50** Не пытайтесь повторить это дома!
08.10, **08.35**, **14.15**, **14.40**, **19.00**, **19.25**, **22.45**, **23.10** Как это устроено?
09.00, **15.25**, **05.25** Подлежит уничтожению!
09.25, **01.15** Грандиозные переезды
10.10 В поисках газа
10.55, **23.35** Цунами
11.45, **00.25** Почему разбиваются самолеты
12.30 История игрушек Джеймса Мэя: железнодорожные гонки
13.35, **18.20**, **03.50** Нация и инновации
13.55, **18.40**, **04.10** Демонтаж
15.45 Полярные лётчики
16.30, **02.05** Опасная рыбалка
17.15, **02.50** История игрушек Джеймса Мэя: авиационный клуб
20.15 Бушующие стихии
21.00 Супердостижения Земли
22.00 Уникальные дома из дерева
04.35, **05.00** Охотник-собиратель

Viasat History

07.00 Восток - Запад: путешествия из центра мира
08.00, **16.00**, **03.20** Команда времени
08.50 Запретная история
09.35, **13.30**, **18.35** Великие памятники архитектуры
11.05 Погода, изменившая ход истории
11.30, **17.35** Тайны прошлого
12.30 Ферма во времена Тюдоров
15.00, **02.20** Тайны коптских мумий
16.50, **04.15** Музейные тайны
20.05, **23.40** Охотники за мифами
21.05 По следам великих сражений
22.00 PREMIERE
22.50, **06.10** Спецназ древнего мира
00.35 Правда о Галлиполи
01.30 Смерть Сталина
05.05 Дома георгианской эпохи

ТВ 1000 Русское кино

06.20 Короткие Встречи
08.10 Исключение из правил
09.50 Паршивые овцы
12.00 Верность
13.30 Темный мир: Равновесие
15.15 Чемпионы
17.00, **18.40** Синдром шахматиста
20.20 8 первых свиданий
21.45 Домик в сердце
23.20 СМЕРШ
01.35 Сомнамбула
02.55 Гарпастум
04.55 Страна хороших деточек

РЕТРоТВ

06.00, **12.00** Вокруг смеха
07.30, **07.35**, **07.40**, **10.30**, **10.35**, **17.55**, **01.05**, **01.10**, **05.45**, **05.50**, **05.55** Музыкальная история
07.45, **08.55** Авария
10.00, **15.20**, **21.45** Преступление в стиле модерн
10.40 Маски на пикнике
11.10 Маски в Одессе
11.35 Дантист
13.25 Кумиры экрана Любовь Соколова
13.50 Ночное происшествие
15.50 Телесеть
18.00 Вечерние мелодии
18.45 Кинопанорама
20.00 Господин оформитель
22.15 Грязная игра
23.35 Песня года
00.00 В поисках капитана Гранта
01.15 Песня года 72-1
02.45 Песня года 72-2
04.15 Бегущая по волнам

ВТВ

06.00, **06.30**, **05.20** Музыкальный блок «PLAY»
07.00 Т/с «ЕРАЛАШ»
07.30, **15.30** Скетч - шоу «ОДНА ЗА ВСЕХ»
08.00, **17.30**, **00.00** Скетч-шоу «6 КАДРОВ»
08.30 Т/с «СУПЕР МАКС»
09.00, **18.00**, **23.30** Т/с «ВОСЬМИДЕСЯТЫЕ»
10.00, **19.00** Т/с «ПОСЛЕДНИЙ ИЗ МАГИКЯН»
11.00 Фэнтези «ПАРАЛЛЕЛЬНЫЕ МИРЫ»
13.30 Т/с «ДОЧКИ - МАТЕРИ»
14.30, **03.00** Д/ф «ЗНАТЬ БУДУЩЕЕ. ЖИЗНЬ ПОСЛЕ ВАНГИ»
16.00 Make-over шоу «УСПЕТЬ ЗА 24 ЧАСА»
17.00, **05.00** «ЛОВИ МОМЕНТ»
20.00 Т/с «ДНЕВНИК ДОКТОРА ЗАЙЦЕВОЙ»
21.10 Х/ф «БОЛЬШАЯ МАЛЕНЬКАЯ Я»
23.05, **04.30** Скетч-шоу «ДАЕШЬ МОЛОДЕЖЬ»
00.30, **04.00** «ДУРАКИ И ДОРОГИ»
01.00 Т/с «90210: НОВОЕ ПОКОЛЕНИЕ»

RTVi

06.00 «МУЛЬТФИЛЬМЫ»
07.10 Х/ф «ДОМОВИК И КРУЖЕВНИЦА»
08.30, **15.30**, **23.00** Авторская программа Виктора Топаллера «АМЕРИКАНСКИЙ ЛИКБЕЗ»
09.00, **16.00** Т/с «БОМЖ»
10.00 «ТАЙМ-КОД»
11.00 Х/ф «ПРОПАВШАЯ ГРАМОТА»
12.30 «РУССКИЙ АКЦЕНТ»
13.00, **18.00**, **05.00** Т/с «ЗОЛОТЫЕ ПАРНИ»
14.00, **20.00**, **23.30** Т/с «ПОСЛЕДНЯЯ ВСТРЕЧА»
15.00, **00.30** Д/ф «НЕИЗВЕСТНАЯ ПЛАНЕТА»
17.00, **19.00**, **22.00** «СЕЙЧАС В МИРЕ»
17.08, **19.08**, **22.25**, **04.00** «ОСОБОЕ МНЕНИЕ»
21.00, **01.00** Т/с «ЕВЛАМПИЯ РОМАНОВА. СЛЕДСТВИЕ ВЕДЁТ ДИЛЕТАНТ». 2 ф. «Покер с акулой»
02.00 Х/ф «ВСЁ РЕШАЕТ МГНОВЕНИЕ»

Discovery

06.00, **08.55**, **13.55**, **19.20** Как это сделано?
06.25, **08.30**, **13.30** Как это устроено? Щипцы для ногтей, короткие клюшки для гольфа, ледяной сидр и водные лыжи
06.50, **09.20** Разрушители легенд: Рекламные мифы
07.40, **11.50** Автольянцы: Любитель Boccе Ball
08.05, **12.15** Автольянцы: Глаз радуется
10.10, **10.35**, **16.00**, **16.25** Охотники за складами
11.00, **22.40**, **04.24** Реставраторы лодок: Музыкант на борту
12.40, **13.05**, **03.36**, **04.00** Сверхчеловеческая наука
14.20, **02.00** Из любви к машинам: MGTC
15.10, **02.48** Махинаторы: Винтажный Volkswagen
16.50 Сейчас рванёт: Нет права на ошибку
17.40 Катастрофа на колесах: Из-под контроля
18.05 Катастрофа на колесах: Опасные ситуации
18.30 Инженерия невозможного: Шанхайский поезд-магнитоплан
19.45 Как это устроено? Дилижансы, дорожные рефлекторы, гончарные изделия и заказные баки для мотоцикла
20.10 Пешком вдоль Нила
21.00 Выжить вместе: Из пепла,
21.50 Аляска: семья из леса
23.30, **05.12** Top Gear
00.20 Молниеносные катастрофы
00.45 Настоящие аферисты
01.10 Охотники за реликвиями - ломбард: Сети и колеса
01.35 Охотники за реликвиями - ломбард: Баскетбольное сражение

Animal Planet

06.00, **13.55**, **00.20**, **05.36** Знакомство с ленивцами
06.25, **10.10**, **17.15** Симпатичные котята и щенки: Носки и щенки
06.50 Симпатичные котята и щенки: Общительные котята
07.15, **16.00** Королева львов
08.05 Дома на деревьях: Двадцатитонное ранчо на дереве
08.55, **14.20** Аквариумный бизнес: Правила найма
09.45, **16.50** Симпатичные котята и щенки: Щенки и иголки
10.35, **04.02** Дома на деревьях: Любовь витает в воздухе
11.25, **15.10** Я живой: Путешествия
12.15, **17.40** Речные монстры: Настоящий ужас
13.05 Укротители аллигаторов: Аллигаторы озорничают
18.30, **22.40**, **02.25** Укротители аллигаторов: Аллигатор - пожиратель лошадей
19.20, **23.30** Аквариумный бизнес: Бретт под водой
20.10, **00.45**, **04.49** Поле львиных сражений
21.00, **01.35** Большие и страшные: Вторжение питонов
21.50, **03.15** Доминик Монаган и дикие существа

Sci-Fi

06.00, **06.45**, **13.30**, **14.15**, **23.45**, **00.30** Звездные врата: Атлантида
07.30 Загадки Истории
08.15, **12.45**, **20.00** Остаться в живых
09.00, **09.45**, **15.00**, **15.45** Ангел
10.30, **11.15**, **16.25**, **17.10** Говорящая с призраками
12.00, **19.15**, **02.50**, **02.50** Грань
17.50, **18.30**, **22.15**, **23.00**, **04.20**, **05.10** Охотники за привидениями
20.45, **02.00** Звездные врата
21.30, **01.15**, **03.35** Рухнувшие небеса

Евроспорт

04.00, **10.00**, **15.00**, **20.45**, **00.15** Плавание
05.30, **06.45**, **12.30**, **13.45**, **18.15**, **19.15** Футбол
08.00, **11.30**, **16.00**, **22.00**, **01.30** Велоспорт
09.00, **21.45**, **01.15** All Sports
09.30 Стрельба из лука
23.00, **02.30** Прыжки на лыжах с трамплина

Усадьба

06.00 Сад мечты
06.25 Деревянная Россия
06.55 Умный дом
07.20 Старинные русские усадьбы
07.45 Дети на даче
08.10, **20.25** Мой любимый сад
09.00, **02.55** Проект мечты
09.25, **03.20** Лавки чудес
09.55, **03.45** 10 самых больших ошибок
10.20, **04.10** Дачники
10.50 Клумба на крыше
11.05, **15.25**, **05.05** Дачная экзотика
11.30, **05.30** Школа ландшафтного дизайна
12.00 Преданья старины глубокой
12.25 Сравнительный анализ
12.55, **22.15** Готовимся к зиме
13.10 Тот, кто ищет
13.30 Мир русской усадьбы
14.00, **20.45** Дачные радости
14.25, **23.25** Мир садовода
14.55 Органическое земледелие
15.50 Садовод-джентльмен
16.05 Проект мечты №81
16.30 Высший сорт
16.45 Сад
17.00, **00.25** Ландшафтный дизайн
17.25 Тихая охота
17.50 Дом, который построил
18.35 Усадьбы будущего
19.05 Городские дачники
19.30 Сельсовет
19.45, **00.55** Зеленый дом
19.55 Проект мечты №137
21.15 Городские дебри
21.45 Огородные вредители
22.30 Дачный эксклюзив
22.55 Беспокойное хозяйство
01.00 Русский сад
01.30 Лучки-пучки
01.45 Подворье
02.00 Я фермер
02.25 Побег из города
04.40 Ремонт для начинающих

Союз

00.00 «Седмица»
00.30, **17.00** «Плод веры»
01.00, **11.05** Д/ф
01.55, **05.25**, **10.20**, **12.25**, **14.25**, **16.25**, **18.55**, **22.55** «Мульткалендарь»
02.00 «Читаем Ветхий Завет»
02.30, **09.30** «Православная Брянщина»
02.45 «Комментарий недели»
03.00, **12.30** «Неизведанное Православие»
03.15 «Точка опоры. Беседы с доктором мед. наук, священником Григорием Григорьевым»
03.30, **15.30** «Благовест»
04.00 «В студии - протоиерей Димитрий Смирнов»
04.55, **10.15**, **15.55**, **18.50**, **22.50** «Этот день в истории»
05.00, **07.05** «Утреннее правило»
05.30 «Канон»
06.00 «Доброе слово - утро»
06.15, **07.00**, **08.00**, **08.55**, **10.00**, **11.00**, **12.00**, **13.00**, **14.00**, **15.00**, **16.00**, **16.45**, **18.00**, **19.00**, **20.00**, **21.00**, **21.55** «Союз онлайн»
06.30, **14.30**, **19.05** «Читаем Евангелие вместе с Церковью»
06.45, **14.45**, **19.15** «Церковный календарь»
07.30 «Отчий дом»
07.45, **10.30**, **23.30** «Первосвятитель»
08.05, **21.30** «Читаем Добротолюбие»
08.30 «Я верю»
09.00, **15.15** «Преображение»
09.45, **15.05** «У книжной полки»
10.25 «Песнопения для души»
10.45, **23.45** «Открытая Церковь»
12.05, **14.05**, **16.05**, **18.05**, **22.00** «Новости»
12.45 «Купелька»
13.15 «По святым местам»
13.30 «Доброе слово - день»
16.30 «Духовные размышления»
17.30 «Телевизионное епархиальное обозрение»
19.30 «Доброе слово - вечер»
19.45 «В гостях у Дуняши»
20.05 «Беседы с батюшкой»
21.05, **23.00** «Вечернее правило»

Белсат

07.00 Каханне ля поплаву, тэлесерыял
07.50, **16.00** Mad Men
08.35 Кулінарныя падарожжы Робэрта Макловіча
09.05 Музычныя партызаны
10.00 Невядомая Беларусь: Дзеці ксяндза Шаплевіча, д/ф
10.30, **18.55** Назад у будучыню
10.40, **19.05** Гісторыя пад знакам Пагоні
10.50 Загадкі беларускай гісторыі: Таямніца Францішка Багушэвіча
11.05 Мова нанова: Трасянка
11.25 Над Нёмнам
11.40, **23.30** Рычард III
16.45 Жанчыны гары Арарат
18.15 Размовы эксперта
18.35 Побач з намі
19.20 Валянціна і Валянцін Нагорныя, рэпартаж
19.35 Справы Бяляцкага, рэпартаж:
20.00, **01.10** Студыя «Белсат»
21.00 Аб'ектыў
21.25 54 %
21.45 Пражская вясна

Охота и рыбалка

06.00 Морская охота
06.25 Охота по-американски
06.45, **19.05** Следопыт
07.10 В поисках лаврака
07.45 Уральская рыбалка
08.10 По лососевым маршрутам
08.35 Рыбалка без границ
09.00, **11.00**, **04.40**, **05.45** Советы бывалых
09.15, **01.55** «Радзишевский и К»
09.40, **15.05**, **02.25** Нахлыст на разных широтах
10.05, **22.30**, **03.45** Сезон охоты
10.35, **02.50** Трофеи
11.15, **04.50** По Якутии с Александром Борисовым
11.40 Дело вкуса
11.55 Универсальный фидер
12.20 Планета рыбака
12.50 Оружейные дома мира
13.20 Охота в Новой Каледонии
14.10, **23.40** Водный мир
14.40, **23.00** Рыболовные горизонты
15.35 Донская рыбалка
16.05 Я и моя собака
16.30 На охотничьей тропе
17.00 Охота с луком
17.25 Мой мир - рыбалка
17.55 Прикладная ихтиология
18.25, **00.05** Рыбалка за рыбалкой
18.50 Охотничье оружие
19.30 Охотничьи собаки
20.00 Большой троллинг
20.25 Рыбалка с Нормундом Грабовскисом
20.55 Увлеченные рыбалкой
21.45 Кухня с Сержем Марковичем
22.00 По следам Хемингуэя
23.25 Стрелковый спорт
00.25 Рыбалка в Нижнем Прикамье
00.55 Король реки
01.15 Охотничьи традиции и этика
01.30 Охотничьи меридианы
03.20 В Индийском океане
04.10 Оружие для ОХОТЫ
05.20 Тропа рыбака

11 августа ВТОРНИК

Беларусь 1
06.00, **07.20**, **08.15** Доброе утро, Беларусь!
07.00, **08.00**, **09.00**, **12.00**, **15.00**, **19.00**, **00.15** Новости
07.05, **08.05** Новости экономики
07.10, **08.10**, **19.40**, **23.40** Зона Х
09.10, **22.10** Т/с «След»
10.00, **13.00**, **16.00** 90 секунд
11.05, **20.00** Х/ф «Долгий путь домой»
12.10 Т/с «Семейные мелодрамы-5»
13.05 День в большом городе
14.05 Т/с «Девичья охота»
15.15, **18.40** Новости региона
15.25, **00.50** Х/ф» Выхожу тебя искать»
16.35 «Семейные мелодрамы-5»
17.35 Белорусское времечко
19.20, **00.00** Сфера интересов
21.00 Панорама
21.40 Крупным планом
00.35 День спорта

ОНТ
06.00, **08.30**, **09.00**, **11.00**, **13.00**, **16.00**, **18.00**, **20.30** Наши новости
06.05 ОНТ представляет
09.05 «Жить здорово!»
10.25 «Контрольная закупка»
11.05, **13.05**, **16.15**, **18.15**, **21.00** Новости спорта
11.10 «Фазенда»
11.55 «Модный приговор»
13.10 «Мужское/Женское»
14.10 Т/с «Дом с лилиями»
16.20 «Учиться жить»
16.50 «Давай поженимся!»
18.20 Т/с «Одноклассники»
18.50 «Пусть говорят»
20.00 «Время»
21.05 Т/с «Чудотворец»
22.55 Х/ф «Муха 2»
00.50 Ночные новости

Беларусь 2
07.00 Телеутро
09.00, **21.30** Телебарометр
09.05, **16.10** Т/с «Ковчег»
10.35 Азбука вкуса
11.10 М/с «Клуб Винкс. Школа волшебниц»
11.35 Д/ф «Экстрасенсы- детективы»
12.30, **00.10** Т/с «Кости»
13.25, **19.10** Т/с «Не родись красивой»
15.15 «Comedy woman»
17.55 Т/с «Ландыш серебристый»
21.00 Реальный мир
21.35 Спортлото 6 из 49, КЕНО
21.45 Футбол
00.55 Т/с «Как я встретил вашу маму»

СТВ
06.00, **07.30**, **10.30**, **13.30**, **16.30**, **19.30**, **22.30** «24 часа»
06.10, **17.25** «Минщина»
06.20, **07.45** «Утро. Студия хорошего настроения»
07.40, **20.10**, **22.55** «СТВ спорт»
08.30 Х/ф «ПОСЛЕДНЯЯ ЛЮБОВЬ НА ЗЕМЛЕ»
10.10 «Дальние родственники»
10.40 Т/с «Солдаты 8»
11.30 «Семейные драмы»
12.30 «Не ври мне!»
13.50 «Наше дело»
14.00 «Тотальная распродажа»
14.50, **23.00** Т/с «Наваждение»
16.50 «Центральный регион»
17.35 «Званый ужин»
18.35, **01.40** «Охотники за сенсациями»
20.00 «Столичные подробности»
20.15 «Территория заблуждений с Игорем Прокопенко»
22.00 «Смотреть всем!»
00.45 СТВ представляет: интеллект-шоу «Умнее не придумаешь»

Беларусь 3
07.25 «Дабраранак»
07.50 «Хачу ўсё ведаць!»
08.00 Мультфільмы
08.30, **14.00**, **18.10**, **00.25** «Калейдаскоп»
08.40, **19.50** Х/ф «Дастаеўскі»
09.35 «Вялікая княгіня»
10.30, **18.45** «Лясныя арэлі»
11.30, **18.20** Прэм'ера
11.55 Х/ф «Дзяцінства Горкага»
13.35, **23.05** «Святло далёкай зоркі»
14.10 «Мілы, дарагі, каханы, адзіны...»
15.20 «Славянскі базар-2010»
16.35 «Саша-Сашачка»
17.40 «Паспець да ночы»
20.45 «Калыханка»
21.00 «Вечар цяжкага дня»
21.30 «Пасажырка»
23.30 І. Стравінскі. «Жар-птушка»

РТР-Беларусь
07.00 «Утро России»
11.00, **14.00**, **17.00**, **20.00** ВЕСТИ
11.30, **17.10** «Александр Феклисов. Карибский кризис глазами резидента»
12.20 20 ВЕК ПРЕДСТАВЛЯЕТ: Дмитрий Харатьян, Сергей Жигунов, Владимир Шевельков, Михаил Боярский, Евгений Евстигнеев и Иннокентий Смоктуновский в приключенческом фильме «Гардемарины, вперед!»
13.50, **16.50**, **19.50**, **23.00** Новости - Беларусь
14.30 «О самом главном»
15.30 «Прямой эфир»
18.00 «Последний янычар»
20.55 «Особый случай»
21.55, **23.10** Т/с «Шаповалов»
23.45 Т/с «Чужое гнездо»

НТВ-Беларусь
06.00 «Солнечно. Без осадков»
08.10 Т/с «Возвращение Мухтара»
10.00, **13.00**, **16.00**, **19.00** «Сегодня»
10.20 Дорожный патруль
12.00 «Суд присяжных»
13.15 «Суд присяжных. Окончательный вердикт»
14.20 Обзор
14.45 «Дело вкуса»
15.15, **16.25** Т/с «Москва. Три вокзала»
19.40 Т/с «Учитель в законе. Возвращение»
21.15 Т/с «Шеф»
23.00 Т/с «Пятницкий. Глава вторая»

Беларусь 5
07.15, **07.50**, **01.05** PRO спорт
07.30 Спорт-микс
08.10, **09.50**, **15.35**, **21.40** Футбол
09.05 Время футбола
11.35, **20.00** Теннис
13.40 Хоккей
17.30 Спорт-кадр
18.00 Плавание
00.10 Европейский покерный тур

ТВ3
06.00 М/ф
07.40 «Дачные истории»
08.05, **19.05**, **02.05** Т/с «Запретная любовь»
09.35, **03.55** Д/с «Судебные страсти»
10.25, **04.40** Д/с «По делам несовершеннолетних»
11.20, **17.05** Д/с «Дело Астахова»
12.15, **16.10** Д/с «Секреты экстрасенсов»
13.10, **18.05** Т/с «Тайны следствия»
14.05, **03.30** «Простые сложности»
14.35, **22.40** «Звездные истории»
15.35, **05.30** «Нераскрытые тайны»
20.50 ЛУЧШЕЕ
23.40 Т/с «Секретные материалы»
00.30 «Здесь кто-то есть»

Кино Плюс
06.30, **18.30** Х/ф «ВООРУЖЁННОЕ ОГРАБЛЕНИЕ»
08.30, **02.30** Х/ф «ПРИГЛАШЕНИЕ К РАЗВОДУ»
10.30, **04.30** Х/ф «КАФЕ ДЕ ФЛОР»
12.30 Х/ф «КОРОЛИ ЛОНДОНА»
14.30 Х/ф «ФИЛОСОФЫ: УРОК ВЫЖИВАНИЯ»
16.30 Х/ф «МУЖЧИНА В ДОМЕ»
20.30 Х/ф «НОВОИСПЕЧЁННЫЙ ОТЕЦ»
22.30 Х/ф «СЕКСМИССИЯ»
00.30 Х/ф «ЛЕДЯНОЙ»

Дом Кино
04.15, **14.30** Т/с «Адъютанты любви»
06.00 Х/ф «Первый парень»
08.40 Х/ф «Вакансия»
10.00 Х/ф «Придел ангела»
11.40, **02.30** Х/ф «Седьмое небо» 1, 2 с.
13.30, **01.30** Х/ф «Убойная сила-6: Овертайм»
16.15 Х/ф «Обыкновенный человек»
18.00 Х/ф «Мы веселы, счастливы, талантливы!»
19.35 Х/ф «Осенние свадьбы»
20.55 Х/ф «Инкогнито из Петербурга»
22.30 Х/ф «Ночной экипаж»
00.05 Х/ф «Внук космонавта»

ТВ 21
10.00, **18.00**, **02.00** Богатство
10.55, **18.55**, **02.55** Черный Петр
12.25, **20.25**, **04.25** Мой самый страшный кошмар
14.05, **22.05**, **06.05** Голод
15.45, **23.45**, **07.45** Тройной крест

МИР
06.00 Т/с «Русские амазонки ч.2»
08.35 Т/с «Красота на заказ»
09.00 «Сделано в СССР»
09.30 Х/ф «Ты-мне, я-тебе»
11.10 Х/ф «Менялы»
13.00, **16.00**, **19.00**, **23.00** Новости
13.20, **01.10** Т/с «Праздник без жертв»
14.15, **03.50** Т/с «Мужчина во мне»
16.20 «Секретные материалы»
16.50 Т/с «Веревка из песка»
19.25 Х/ф «Холодное солнце»
21.20 Т/с «Пелагия и Белый бульдог»
23.15 Х/ф «Красавчик Джо»
02.05 Т/с «Время любить»

ТВ 1000
06.10 Насмотревшись детективов
07.50 28 дней
09.40 Мой маленький ангел
11.20 Резня
12.50, **02.20** Положись на друзей
14.30 1+1
16.30 Прощальный квартет
18.20 Гамбит
20.00, **03.50** Престиж
22.10 Иллюзия обмана
00.10 Мой парень - псих

Viasat Explorer
06.00 Машины с того света
06.50 История игрушек Джеймса Мэя: железнодорожные гонки
07.50, **15.05**, **19.50**, **21.45**, **22.05**, **23.20** Не пытайтесь повторить это дома!
08.10, **08.35**, **14.15**, **14.40**, **19.00**, **19.25**, **22.30**, **22.55** Как это устроено?
09.00, **15.25**, **05.25** Подлежит уничтожению!
09.25, **01.15** Грандиозные переезды
10.10 В поисках газа
10.55, **23.40** Аллея торнадо
11.40, **00.25** Почему разбиваются самолеты
12.30 История игрушек Джеймса Мэя: авиационный клуб
13.35, **18.20**, **03.50** Нация и инновации
13.55, **18.40**, **04.10** Демонтаж
15.45 Полярные лётчики
16.30, **02.05** Опасная рыбалка
17.15, **02.50** История игрушек Джеймса Мэя: дневник мотоциклиста
20.15, **20.35** Переезд вместе с домом
21.00 ПРЕМЬЕРА
21.20 Торги по-крупному
04.35, **05.00** Охотник-собиратель

Viasat History
07.00 Восток - Запад: путешествия из центра мира
08.00, **12.45**, **16.35**, **03.35** Команда времени
08.50 Карпов против Каспарова
09.45, **19.10** Путь Махатмы Ганди
10.40, **04.30** Погода, изменившая ход истории
11.05, **17.30** Музейные тайны
11.50, **15.40**, **18.15**, **02.35** Тайны прошлого
13.35 Ферма во времена Тюдоров
14.40 Воссоздавая историю
20.05, **00.00** Охотники за мифами
21.00 PREMIERE
21.55 Дельфы
23.00, **06.00** История христианства
00.50 Спецназ древнего мира
01.40 Джеки без Джека Франция, документальный фильм, 2013 г.
05.00 Дома георгианской эпохи

ТВ 1000 Русское кино
06.20 Опасные гастроли
07.45 Частное пионерское
09.30 Анна и командор
10.55 Вы не оставите меня
12.50 Аты-баты, шли солдаты
14.20 Привычка расставаться
15.45 Механическая сюита
17.25 Полярный рейс
19.00 Пистолет Страдивари
20.20 ПРЕМЬЕРА
21.55 Гагарин: Первый в космосе
23.50 Упакованные
01.25 Мой друг Иван Лапшин
03.10 Дюймовочка
04.50 Верность

РЕТРоТВ
06.00 Вокруг смеха
07.25 Кумиры экрана Любовь Соколова
07.50 Ночное происшествие
09.20, **15.45**, **03.50** Преступление в стиле модерн
09.50 Телесеть
11.55, **19.05**, **19.10**, **23.45**, **23.50**, **23.55**, **05.50**, **05.55** Музыкальная история
12.00 Вечерние мелодии
12.45 Кинопанорама
14.00 Господин оформитель
16.15 Грязная игра
17.35 Песня года
18.00, **00.00** В поисках капитана Гранта
19.15 Песня года 72-1
20.45 Песня года 72-2
22.15 Бегущая по волнам
01.05 Рождественские встречи
03.20 Утренняя почта
04.20 Человек в белом костюме

ВТВ
06.00, **06.30**, **05.20** Музыкальный блок «PLAY»
07.00, **13.00** Т/с «ЕРАЛАШ»
07.30, **15.30** Скетч - шоу «ОДНА ЗА ВСЕХ»
08.00, **17.30**, **00.00** Скетч-шоу «6 КАДРОВ»
08.30 Т/с «СУПЕР МАКС»
09.00, **18.00**, **23.30** Т/с «ВОСЬМИДЕСЯТЫЕ»
10.00, **19.00** Т/с «ПОСЛЕДНИЙ ИЗ МАГИКЯН»
11.00 Х/ф «БОЛЬШАЯ МАЛЕНЬКАЯ Я»
13.30 Т/с «ДОЧКИ - МАТЕРИ»
14.30, **03.00** Д/ф «ЗНАТЬ БУДУЩЕЕ. ЖИЗНЬ ПОСЛЕ ВАНГИ»
16.00, **20.00** Т/с «ДНЕВНИК ДОКТОРА ЗАЙЦЕВОЙ»
17.00, **05.00** «ЛОВИ МОМЕНТ»
21.10 Х/ф «ПРАВДА И НИЧЕГО КРОМЕ...»
23.05, **04.30** Скетч-шоу «ДАЕШЬ МОЛОДЕЖЬ»
00.30, **04.00** «ДУРАКИ И ДОРОГИ»
01.00 Т/с «90210: НОВОЕ ПОКОЛЕНИЕ»

RTVi
06.00, **17.08**, **19.08**, **22.25**, **04.00** «ОСОБОЕ МНЕНИЕ»
07.00 «МУЛЬТФИЛЬМЫ»
08.00, **17.00**, **19.00**, **22.00** «СЕЙЧАС В МИРЕ»
08.30, **15.30**, **23.00** Авторская программа Виктора Топаллера «АМЕРИКАНСКИЙ ЛИКБЕЗ»
09.00, **16.00** Т/с «БОМЖ»
10.00 Т/с «ЕВЛАМПИЯ РОМАНОВА. СЛЕДСТВИЕ ВЕДЁТ ДИЛЕТАНТ». 2 ф. «Покер с акулой»
11.00 Х/ф «ВСЁ РЕШАЕТ МГНОВЕНИЕ»
13.00, **18.00**, **05.00** Т/с «ЗОЛОТЫЕ ПАРНИ»
14.00, **20.00**, **23.30** Т/с «ПОСЛЕДНЯЯ ВСТРЕЧА»
15.00, **00.30** Д/ф «НЕИЗВЕСТНАЯ ПЛАНЕТА»
21.00, **01.00** Т/с «ЕВЛАМПИЯ РОМАНОВА. СЛЕДСТВИЕ ВЕДЁТ ДИЛЕТАНТ». 3 ф. «Сволочь ненаглядная»
02.00 Х/ф «АФЕРИСТЫ»

Discovery
06.00, **08.55**, **13.55**, **19.20** Как это сделано?
06.25, **08.30**, **13.30** Как это устроено? Дилижансы, дорожные рефлекторы, гончарные изделия и заказные баки для мотоцикла
06.50, **07.15**, **09.20**, **09.45** Сверхчеловеческая наука
07.40, **11.50** Из любви к машинам: MGTC
10.10, **16.00** Охотники за реликвиями - ломбард: Сети и колеса
10.35, **16.25** Охотники за реликвиями - ломбард: Баскетбольное сражение
11.00, **04.24** Оголтелая рыбалка: Страна тысячи лунок
11.25, **04.48** Оголтелая рыбалка: Отбросив коньки
12.40, **03.36** А ты бы выжил? Наводнения и пауки
14.20, **02.00** Акулы автоторгов из Далласа: Джей-Ди и бандит
14.45, **02.24** Акулы автоторгов из Далласа: Итальянка без верха
15.10, **02.48** Махинаторы: BMW Z1
16.50 Аляска: семья из леса
17.40 Выжить вместе: Из пепла,
18.30 Пешком вдоль Нила
19.45 Как это устроено? Копии индейских трубок, питьевые фонтанчики, апельсиновый ликер и блочные луки
20.10 Полный форсаж: El Camino: невероятная скорость
21.00 Коллекционеры авто
21.50 Уличные гонки: Лучшие гонщики Юго-востока,
22.40, **01.10** Кладоискатели Америки: Дитя войны
23.05, **01.35** Кладоискатели Америки: История путан
23.30, **05.12** Top Gear
00.20 Молниеносные катастрофы
00.45 Настоящие аферисты

Animal Planet
06.00, **13.55**, **00.20**, **05.36** Знакомство с ленивцами
06.25, **10.10**, **17.15** Симпатичные котята и щенки: Щенки и иголки
06.50 Симпатичные котята и щенки: Носки и щенки
07.15 Поле львиных сражений
08.05 Дома на деревьях: Любовь витает в воздухе
08.55, **14.20** Аквариумный бизнес: Бретт под водой
09.45, **16.50** Симпатичные котята и щенки: Модный котенок
10.35, **04.02** Дома на деревьях: Пивная на дереве
11.25, **15.10** Доминик Монаган и дикие существа
12.15, **17.40** Большие и страшные: Вторжение питонов
13.05 Укротители аллигаторов: Аллигатор - пожиратель лошадей
16.00 Гангстеры дикой природы: Буйволы
18.30, **02.25** Укротители аллигаторов: Аллигаторы обезумели
19.20, **23.30** Аквариумный бизнес: Лагерь юрского периода
20.10, **20.35**, **04.49**, **05.13** Шамвари: жизнь на воле
21.00, **00.45** В пещеру льва
22.40, **03.15** Кальмар-людоед

Sci-Fi
06.00, **06.45**, **13.30**, **14.15**, **23.45**, **00.30** Звездные врата: Атлантида
07.30 Загадки Истории
08.15, **12.45**, **20.00** Остаться в живых
09.00, **09.45**, **15.00**, **15.45** Ангел
10.30, **11.15**, **16.25**, **17.10** Говорящая с призраками
12.00, **19.15**, **02.50**, **02.50** Грань
17.50, **18.30**, **22.15**, **23.00**, **04.20**, **05.10** Охотники за привидениями
20.45, **02.00** Звездные врата
21.30, **01.15**, **03.35** Рухнувшие небеса

Евроспорт
04.00, **07.00**, **09.30**, **12.30**, **15.15**, **16.00**, **21.00**, **01.00** Велоспорт
05.30, **10.30**, **14.30**, **18.15**, **19.30** Футбол
08.00, **11.30**, **23.30**, **02.30** Прыжки на лыжах с трамплина
13.30, **22.30** Плавание
00.30 Ралли

Усадьба
06.00 Преданья старины глубокой
06.25 Сравнительный анализ
06.55, **19.15** Готовимся к зиме
07.10 Тот, кто ищет
07.30 Мир русской усадьбы
08.00, **17.50** Дачные радости
08.30, **20.00** Мир садовода
09.00, **02.55** Миллион на чердаке
09.25, **03.20** Мастер
09.55, **18.45**, **03.45** Огородные вредители
10.25, **04.15** Пруды
10.50 Быстрые рецепты
11.05, **15.25**, **05.05** Дачная экзотика
11.30, **05.30** Я фермер
12.00 Высший сорт
12.15 Сад
12.25, **21.00** Ландшафтный дизайн
12.55 Тихая охота
13.20 Дом, который построил
14.05 Усадьбы будущего
14.30 Городские дачники
15.00 История усадеб
15.50 Цветочные истории
16.05 Секреты стиля
16.30 Сельсовет
16.45, **21.25** Зеленый дом
16.55 Проект мечты №137
17.25, **01.10** Мой любимый сад
18.15 Городские дебри
19.30 Беспокойное хозяйство
21.35 Русский сад
22.00 Лучки-пучки
22.15 Подворье
22.30, **02.00** Дачный эксклюзив
22.55 Сад мечты
23.25 Деревянная Россия
23.50 Умный дом
00.15 Старинные русские усадьбы
00.45 Дети на даче
02.25 Проект мечты №80
04.40 Ремонт для начинающих

Союз
00.00 «Творческая мастерская»
00.30 «О спасении и вере»
01.00, **11.05** Д/ф
01.55, **05.25**, **10.20**, **12.25**, **14.25**, **16.25**, **18.55**, **22.55** «Мульткалендарь»
02.00 «Я верю»
02.30 «Вестник Православия»
02.45 «Символ веры»
03.00, **16.30** «По святым местам»
03.15, **23.45** «Кулинарное паломничество»
03.30, **15.30** «Да любите друг друга!»
04.00, **20.05** «Беседы с батюшкой»
04.55, **10.15**, **15.55**, **18.50**, **22.50** «Этот день в истории»
05.00, **07.05** «Утреннее правило»
05.30 «Преображение»
06.00 «Доброе слово - утро»
06.15, **07.00**, **08.00**, **08.55**, **10.00**, **11.00**, **12.00**, **13.00**, **14.00**, **15.00**, **16.00**, **16.45**, **18.00**, **19.00**, **20.00**, **21.00**, **21.55** «Союз онлайн»
06.30, **14.30**, **19.05** «Читаем Евангелие вместе с Церковью»
06.45, **14.45**, **19.15** «Церковный календарь»
07.30 «Град Креста»
07.45, **10.30**, **23.30** «Первосвятитель»
08.05, **21.30** «Нравственное богословие»
08.30 «Глаголь»
09.00 «Беседы с Владыкой Павлом»
09.30, **10.25** «Песнопения для души»
09.45, **15.05** «У книжной полки»
10.45 «Духовные размышления»
12.05, **14.05**, **16.05**, **18.05**, **22.00** «Новости»
12.30 «Духовная брань»
12.45 «Слово»
13.15 «Хранители памяти»
13.30 «Доброе слово - день»
15.15 «Обзор прессы»
17.00 «Мысли о прекрасном»
17.30 «Митрополия»
19.30 «Доброе слово - вечер»
19.45 «В гостях у Дуняши»
21.05, **23.00** «Вечернее правило»

Белсат
07.00, **20.00**, **00.00** Студыя «Белсат»
08.25, **16.00** Mad Men
09.15 Жанчыны гары Арарат
10.40, **17.15** Пражская вясна
12.25, **19.15** Назад у будучыню
12.35, **19.25** Гісторыя пад знакам Пагоні
12.45 54 %
13.10 Размовы эксперта
13.25 Побач з намі
13.45 Час гонару, серыял
16.45 Кулінарныя падарожжы Робэрта Макловіча
18.55 Аўтаспынам па Беларусі: Маладыя спецыялісты ў глыбінцы
19.35 Справы Бяляцкага, рэпартаж:
21.00 Аб'ектыў
21.25 Маю права
21.50 Загадкі беларускай гісторыі: Таямніца Францішка Багушэвіча
22.05 Падарожжа на Далёкі Усход: з Берліну ў Токіа, дак
23.00 Глыбокая вада, серыял
23.45 Пра праўду, д/ф

Охота и рыбалка
06.00 Дело вкуса
06.15 Универсальный фидер
06.45 Планета рыбака
07.10 Оружейные дома мира
07.40 Охота в Новой Каледонии
08.30, **20.05** Водный мир
09.00, **11.00**, **04.40**, **05.45** Советы бывалых
09.15, **02.00** «Радзишевский и К»
09.40, **15.05**, **02.25** Нахлыст на разных широтах
10.05, **03.45** Сезон охоты
10.35, **16.05**, **02.55** Оружейные дома Европы
11.15, **22.55**, **04.50** Морская охота
11.40 На охотничьей тропе
12.05 Охота с луком
12.35 Мой мир - рыбалка
13.05 Прикладная ихтиология
13.30, **20.35** Рыбалка за рыбалкой
13.55 Охотничье оружие
14.10, **23.45** Следопыт
14.40, **22.30** На реке и озере
15.35 Донская рыбалка
16.30 Охотничьи собаки
17.00 Большой троллинг
17.25 Рыбалка с Нормундом Грабовскисом
17.55 Увлеченные рыбалкой
18.45 Кухня с Сержем Марковичем
19.00 По следам Хемингуэя
19.30 Охота и рыбалка в Якутии
19.50 Стрелковый спорт
21.00 Рыбалка в Нижнем Прикамье
21.25 Король реки
21.50 Охотничьи традиции и этика
22.05 Охотничьи меридианы
23.25 Охота по-американски
00.10 В поисках лаврака
00.45 Уральская рыбалка
01.10 По лососевым маршрутам
01.35 Рыбалка без границ
03.20 В Индийском океане
04.10 Оружие для ОХОТЫ
05.20 Тропа рыбака

12 августа СРЕДА

Беларусь 1

06.00, **07.20**, **08.15** Доброе утро, Беларусь!
07.00, **08.00**, **09.00**, **12.00**, **15.00**, **19.00**, **00.05** Новости
07.05, **08.05** Новости экономики
07.10, **08.10**, **19.40**, **23.30** Зона Х
09.10, **22.00** Т/с «След»
10.00, **13.00**, **16.00** 90 секунд
11.05, **20.00** Х/ф «Долгий путь домой»
12.10, **16.35** Т/с «Семейные мелодрамы-5»
13.05 День в большом городе
14.05 Т/с «Девичья охота»
15.15, **18.40** Новости региона
15.25, **00.35** Х/ф «Выхожу тебя искать»
17.35 Белорусское времечко
19.20, **23.50** Сфера интересов
21.00 Панорама
21.40 Актуальное интервью
00.25 День спорта

ОНТ

06.00, **08.30**, **09.00**, **11.00**, **13.00**, **16.00**, **18.00**, **20.30** Наши новости
06.05 ОНТ представляет
09.05 «Жить здорово!»
10.25 «Контрольная закупка»
11.05, **13.05**, **16.15**, **18.15**, **21.00** Новости спорта
11.10 «Фазенда»
11.55 «Модный приговор»
13.10 «Мужское/Женское»
14.10 Т/с «Дом с лилиями»
16.20 «Учиться жить»
16.50 «Давай поженимся!»
18.20 Т/с «Одноклассники»
18.50 «Пусть говорят»
20.00 «Время»
21.05 Т/с «Чудотворец»
22.55 Х/ф «Где угодно, только не здесь»
01.00 Ночные новости

Беларусь 2

07.00 Телеутро
09.00, **21.35** Телебарометр
09.05, **16.10** Т/с «Ковчег»
10.40 М/с «Клуб Винкс. Школа волшебниц»
11.35 «Разрушители мифов»
12.30, **22.45** Т/с «Кости»
13.35 Репортер
14.20, **19.10** Т/с «Не родись красивой»
17.55, **00.50** Т/с «Участковая»
21.00 Реальный мир
21.40 Спортлото 5 из 36, КЕНО
21.45 Д/ф «Экстрасенсы- детективы»
23.35 Т/с «Как я встретил вашу маму»

СТВ

06.00, **07.30**, **10.30**, **13.30**, **16.30**, **19.30**, **22.30** «24 часа»
06.10, **17.25** «Минщина»
06.20, **07.45** «Утро. Студия хорошего настроения»
07.40, **20.10**, **22.55** «СТВ спорт»
08.30 Х/ф «ПРОЩАЙ, ПАРИЖ»
10.15 «Дальние родственники»
10.40 Т/с «Солдаты 8»
11.35 «Семейные драмы»
12.35 «Не ври мне!»
13.50 «Тотальная распродажа»
14.45, **23.00** Т/с «Желанная»
16.50 «Минск и минчане»
17.35 «Званый ужин»
18.35 «Документальный проект»
20.00 «Столичные подробности»
20.15 Х/ф «МСТИТЕЛЬ»
21.55 «Смотреть всем!»
00.40 «Секретные территории»

Беларусь 3

07.20 «Дабраранак»
07.45 «Хачу ўсё ведаць!»
07.55 Мультфільмы
08.25, **12.40**, **18.35**, **01.05** «Калейдаскоп»
08.35, **19.50** Х/ф «Дастаеўскі»
09.30, **18.45** Х/ф «Станцыйны даглядчык»
10.35 Х/ф «У людзях»
12.15, **22.40** «Святло далёкай зоркі»
12.50 «Пасажырка»
14.25 «Наперад у мінулае»
14.50 «Выпадковая сустрэча»
15.55 Опера «Кармэн»
20.45 «Калыханка»
21.00 «Вечар цяжкага дня»
21.25 Х/ф «Рускія браты»
23.05 «Залаты шлягер-99»

РТР-Беларусь

07.00 «Утро России»
11.00, **14.00**, **17.00**, **20.00** ВЕСТИ
11.30, **17.10** «Провал Канариса»
12.25 20 ВЕК ПРЕДСТАВЛЯЕТ: Дмитрий Харатьян, Сергей Жигунов, Владимир Шевельков, Михаил Боярский, Евгений Евстигнеев и Иннокентий Смоктуновский в приключенческом фильме «Гардемарины, вперед!»
13.50, **16.50**, **19.50**, **23.00** Новости - Беларусь
14.30 «О самом главном»
15.30 «Прямой эфир»
18.00 «Последний янычар»
20.55 «Особый случай»
21.55, **23.10** Т/с «Шаповалов»
23.45 Т/с «Чужое гнездо»

НТВ-Беларусь

06.00 «Солнечно. Без осадков»
08.10 Т/с «Возвращение Мухтара»
10.00, **13.00**, **16.00**, **19.00**, **23.00** «Сегодня»
10.20 Дорожный патруль
12.00 «Суд присяжных»
13.15 «Суд присяжных. Окончательный вердикт»
14.20 Обзор
14.45 «Дело вкуса»
15.15, **16.25** Т/с «Москва. Три вокзала»
19.40 Т/с «Учитель в законе. Возвращение»
21.15 Т/с «Шеф»
23.25 Т/с «Пятницкий. Глава третья»

Беларусь 5

07.15, **07.45**, **00.05** PRO спорт
07.30 Козел про футбол
08.00 Спорт-кадр
08.25, **14.55**, **20.35** Теннис
10.30, **16.35** Футбол
12.50, **22.00** Плавание
18.25 Хоккей

ТВ3

06.00 М/ф
07.35, **03.30** «Дачные истории»
08.00, **18.55**, **01.40** Т/с «Запретная любовь»
09.25, **03.55** Д/с «Судебные страсти»
10.15, **04.40** Д/с «По делам несовершеннолетних»
11.10, **16.55** Д/с «Дело Астахова»
12.05, **16.00** Д/с «Секреты экстрасенсов»
13.00, **17.50** Т/с «Тайны следствия»
13.55, **03.05** «Простые сложности»
14.25, **22.35** «Звездные истории»
15.25, **05.30** «Нераскрытые тайны»
20.45 ЛУЧШЕЕ
23.25 Т/с «Секретные материалы»
00.10 «Здесь кто-то есть»

Кино Плюс

06.30, **18.30** Х/ф «КОРОЛИ ЛОНДОНА»
08.30, **02.30** Х/ф «НОВОИСПЕЧЁННЫЙ ОТЕЦ»
10.30, **04.30** Х/ф «СЕКСМИССИЯ»
12.30 Х/ф «РОБИНЗОН КРУЗО: ПРЕДВОДИТЕЛЬ ПИРАТОВ»
14.30 Х/ф «ПРИГЛАШЕНИЕ К РАЗВОДУ»
16.30 Х/ф «КАФЕ ДЕ ФЛОР»
20.30 Х/ф «НАЙТИ СВОЁ СЧАСТЬЕ»
22.30 Х/ф «ГРЭББЕРСЫ»
00.30 Х/ф «ИНТЕРВЬЮ С УБИЙЦЕЙ»

Дом Кино

04.15, **14.30** Т/с «Адъютанты любви»
06.00 Х/ф «Чегемский детектив»
07.30 Х/ф «Прощание славянки»
08.55 Х/ф «Дело №306»
10.15 Х/ф «Светлая личность»
11.40, **02.30** Х/ф «Седьмое небо»
13.30, **01.30** Х/ф «Убойная сила-6: Благие намерения»
16.20 Х/ф «Полустанок»
17.35 Золото «Мосфильма»
20.15 Х/ф «Снег на голову»
21.50 Х/ф «Чёрный коридор»
23.20 Х/ф «Три дня в Москве»

ТВ 21

10.00, **18.00**, **02.00** Богатство
10.55, **18.55**, **02.55** Магазин на площади
13.05, **21.05**, **05.05** Наблюдатель
14.35, **22.35**, **06.35** Женщина в черном
16.15, **00.15**, **08.15** Каникулы на острове Искья

МИР

06.00 Т/с «Русские амазонки ч.2»
08.35, **01.40** Т/с «Красота на заказ»
09.00 «Сделано в СССР»
09.30 Х/ф «Личное дело судьи Ивановой»
11.05 Х/ф «Холодное солнце»
13.00, **16.00**, **19.00**, **23.00** Новости
13.20 Т/с «Давайте разберемся!»
14.15, **04.00** Т/с «Мужчина во мне»
16.20 «Секретные материалы»
16.50 Т/с «По имени Барон»
19.25 Х/ф «Китайская бабушка»
21.05 Т/с «Пелагия и Белый бульдог»
23.15 Х/ф «Доктор «Т» и его женщины»
02.10 Т/с «Время любить»

ТВ 1000

06.10 Порочные связи
07.50 Положись на друзей
09.20 Место под соснами
11.50, **23.30** Рэй
14.20 Самый близкий друг
16.10, **02.05** Рождество с неудачниками
17.50 Мой парень - псих
20.00 Premiere
21.50 Гамбит
03.55 Мех: Воображаемый портрет Дианы Арбус

Viasat Explorer

06.00 Машины с того света
06.50 История игрушек Джеймса Мэя: авиационный клуб
07.50, **15.05**, **19.50**, **21.20**, **23.20** Не пытайтесь повторить это дома!
08.10, **08.35**, **14.15**, **14.40**, **19.00**, **19.25**, **22.30**, **22.55** Как это устроено?
09.00, **15.25**, **05.25** Подлежит уничтожению!
09.25, **01.15** Грандиозные переезды
10.10 В поисках газа
10.55, **23.40** Аллея торнадо
11.40, **00.25** Почему разбиваются самолеты
12.30 История игрушек Джеймса Мэя: дневник мотоциклиста
13.35, **18.20**, **03.50** Нация и инновации
13.55, **18.40**, **04.10** Демонтаж
15.45 Полярные лётчики
16.30, **02.05** Опасная рыбалка
17.15, **02.50** История игрушек Джеймса Мэя: Экшн мэн
20.15 Уникальные дома из дерева
21.00 ПРЕМЬЕРА
21.45, **22.05** Торги по-крупному
04.35, **05.00** Охотник-собиратель

Viasat History

07.00 По железным дорогам бывшей империи
08.00, **12.45**, **16.30**, **03.20** Команда времени
08.50 Джеки без Джека Франция, документальный фильм, 2013 г.
09.50, **19.00** История христианства
11.00, **17.20**, **04.15** Музейные тайны
11.50, **15.35**, **18.05**, **02.25** Тайны прошлого
13.35 Ферма во времена Тюдоров
14.40 Воссоздавая историю
20.05, **23.40** Охотники за мифами
21.00 Панорамный взгляд на гражданскую войну в США
21.55 По следам великих сражений
22.50, **06.10** Плантагенеты - самая кровавая династия Британии
00.35 Бойцовский клуб: оправданная жестокость
01.30 Барак Обама: большие надежды
05.05 Дома георгианской эпохи

ТВ 1000 Русское кино

06.20, **08.05** Синдром шахматиста
09.50 Храни меня, мой талисман
11.15 Как поймать перо Жар-Птицы
12.35 Короткие Встречи
14.15 Вий 3D
16.30 Паршивые овцы
18.40 Двенадцать месяцев
20.20 Гидравлика
22.05 Игры мотыльков
23.45 Привычка расставаться
01.05 Небо падших
03.05 День денег
04.55 Аты-баты, шли солдаты

РЕТРоТВ

06.00 Вечерние мелодии
06.45 Кинопанорама
08.00 Господин оформитель
09.45, **21.50**, **03.40** Преступление в стиле модерн
10.15 Грязная игра
11.35, **03.15** Песня года
12.00, **18.00**, **00.00** В поисках капитана Гранта
13.05, **13.10**, **17.45**, **17.50**, **17.55**, **23.50**, **23.55** Музыкальная история
13.15 Песня года 72-1
14.45 Песня года 72-2
16.15 Бегущая по волнам
19.05, **01.05** Рождественские встречи
21.20 Утренняя почта
22.20 Человек в белом костюме
04.10 Эта неделя в истории
04.40 Внезапный

ВТВ

06.00, **06.30**, **05.20** Музыкальный блок «PLAY»
07.00, **13.00** Т/с «ЕРАЛАШ»
07.30, **15.30** Скетч - шоу «ОДНА ЗА ВСЕХ»
08.00, **17.30**, **00.00** Скетч-шоу «6 КАДРОВ»
08.30 Т/с «СУПЕР МАКС»
09.00, **18.00**, **23.30** Т/с «ВОСЬМИДЕСЯТЫЕ»
10.00, **19.00** Т/с «ПОСЛЕДНИЙ ИЗ МАГИКЯН»
11.00 Х/ф «ПРАВДА И НИЧЕГО КРОМЕ...»
13.30, **01.00** Т/с «ДОЧКИ - МАТЕРИ»
14.30, **03.00** Д/ф «ЗНАТЬ БУДУЩЕЕ. ЖИЗНЬ ПОСЛЕ ВАНГИ»
16.00, **20.00** Т/с «ДНЕВНИК ДОКТОРА ЗАЙЦЕВОЙ»
17.00, **05.00** «ЛОВИ МОМЕНТ»
21.10 Х/ф «КАК ВЫЙТИ ЗАМУЖ ЗА МИЛЛИАРДЕРА»
23.05, **04.30** Скетч-шоу «ДАЕШЬ МОЛОДЕЖЬ»
00.30, **04.00** «ДУРАКИ И ДОРОГИ»

RTVi

06.00, **17.08**, **19.08**, **22.25**, **04.00** «ОСОБОЕ МНЕНИЕ»
07.00 «МУЛЬТФИЛЬМЫ»
08.00, **17.00**, **19.00**, **22.00** «СЕЙЧАС В МИРЕ»
08.30, **15.30**, **23.00** Авторская программа Виктора Топаллера «АМЕРИКАНСКИЙ ЛИКБЕЗ»
09.00, **16.00** Т/с «БОМЖ»
10.00, **21.00**, **01.00** Т/с «ЕВЛАМПИЯ РОМАНОВА. СЛЕДСТВИЕ ВЕДЁТ ДИЛЕТАНТ». 3 ф. «Сволочь ненаглядная»
11.00 Х/ф «АФЕРИСТЫ»
13.00, **18.00**, **05.00** Т/с «ЗОЛОТЫЕ ПАРНИ»
14.00, **20.00**, **23.30** Т/с «ПОСЛЕДНЯЯ ВСТРЕЧА»
15.00, **00.30** Д/ф «НЕИЗВЕСТНАЯ ПЛАНЕТА»
02.00 Х/ф «ЭКСТРАСЕНС»

Discovery

06.00, **08.55**, **13.55**, **19.20** Как это сделано?
06.25, **08.30**, **13.30** Как это устроено? Копии индейских трубок, питьевые фонтанчики, апельсиновый ликер и блочные луки
06.50, **09.20** А ты бы выжил? Наводнения и пауки
07.40, **11.50** Акулы автоторгов из Далласа: Джей-Ди и бандит
08.05, **12.15** Акулы автоторгов из Далласа: Итальянка без верха
10.10, **16.00** Кладоискатели Америки: Дитя войны
10.35, **16.25** Кладоискатели Америки: История путан
11.00, **22.40**, **04.24** Мастер по созданию бассейнов: Роскошная обстановка
12.40, **03.36** Наука магии: Катушка Теслы
13.05, **04.00** Наука магии: Вампир
14.20, **02.00** Пятая передача
15.10, **02.48** Махинаторы: Автоветеран
16.50 Уличные гонки: Лучшие гонщики Юго-востока,
17.40 Полный форсаж: El Camino: невероятная скорость
18.30 Коллекционеры авто
19.45 Как это устроено? Ткани, туристические автоприцепы, шлепанцы и шлемы для мотоциклистов
20.10 Битвы за контейнеры: Загадочный механизм
20.35 Битвы за контейнеры: Зимняя Олимпиада
21.00, **21.25** Что у вас в гараже?
21.50 Гаражное золото: Детские игры
22.15 Гаражное золото: Ценный инструмент
23.30, **05.12** Top Gear
00.20 Молниеносные катастрофы
00.45 Настоящие аферисты
01.10 Экстремальные коллекционеры: Коллекция Корбина
01.35 Экстремальные коллекционеры: Капитан «Америка №1»

Animal Planet

06.00, **13.55**, **00.20**, **05.36** Знакомство с ленивцами
06.25, **10.10**, **17.15** Симпатичные котята и щенки: Модный котенок
06.50 Симпатичные котята и щенки: Щенки и иголки
07.15, **07.40**, **16.00**, **16.25** Шамвари: жизнь на воле
08.05 Дома на деревьях: Пивная на дереве
08.55, **14.20** Аквариумный бизнес: Лагерь юрского периода
09.45, **16.50** Симпатичные котята и щенки: Компания щенят
10.35, **04.02** Дома на деревьях: Ирландский коттедж в кельтском стиле
11.25 Остин Стивенс: заклинатель змей: В поисках ланцетовидной гадюки
12.15 Остин Стивенс: заклинатель змей: В поисках самой ядовитой гремучей змеи
13.05 Укротители аллигаторов: Аллигаторы обезумели
15.10 Кальмар-людоед
17.40 Поле львиных сражений
18.30, **22.40**, **02.25** Укротители аллигаторов: Разборки аллигаторов
19.20, **23.30** Аквариумный бизнес: Хорошая карма
20.10, **00.45**, **04.49** Великолепная семерка: африканские приключения
21.00, **01.35** Пингвины в самолете: Бегемоты, пчелы и пингвины
21.50, **03.15** Земля зверей с Дейвом Салмони: Гиппопотамы-убийцы

Sci-Fi

06.00, **06.45**, **13.30**, **14.15**, **23.45**, **00.30** Звездные врата: Атлантида
07.30, **17.50**, **22.15**, **04.20** Загадки Истории
08.15, **12.45**, **20.00** Остаться в живых
09.00, **09.45**, **15.00**, **15.45** Ангел
10.30, **11.15**, **16.25**, **17.10** Говорящая с призраками
12.00, **19.15**, **02.50**, **02.50** Грань
18.35, **18.55**, **23.00**, **23.20**, **05.10**, **05.35** Чужие
20.45, **02.00** Звездные врата
21.30, **01.15**, **03.35** Рухнувшие небеса

Евроспорт

04.00, **07.00**, **09.30**, **12.30**, **15.45**, **21.35**, **01.15** Велоспорт
05.00, **10.30**, **13.30** Футбол
06.00, **08.00**, **11.30**, **00.00**, **02.30** Прыжки на лыжах с трамплина
14.30, **18.30**, **23.00** Плавание
15.30, **18.15**, **19.30**, **21.25** All Sports
19.35 Новости конного спорта
19.40 Конный спорт
19.55, **20.55** Гольф
21.10 Гольф-клуб
21.20 Парусный спорт

Усадьба

06.00 Высший сорт
06.15 Сад
06.25, **18.00** Ландшафтный дизайн
06.55 Тихая охота
07.20 Дом, который построил
08.05 Усадьбы будущего
08.30 Городские дачники
09.00, **02.55** Проект мечты
09.25, **03.20** Осторожно злая собака
09.55, **14.15**, **03.45** Огородные вредители
10.25, **04.15** Дизайн своими руками
10.50 Травовед
11.05, **15.25**, **05.05** Дачная экзотика
11.30, **01.55**, **05.30** Органическое земледелие
12.00 Сельсовет
12.15, **18.25** Зеленый дом
12.25 Проект мечты №137
12.50, **21.40** Мой любимый сад
13.15, **01.00** Дачные радости
13.45 Городские дебри
14.40, **23.50** Готовимся к зиме
14.55 Лавки чудес
15.50 Садовод-джентльмен
16.05 Проект мечты №82
16.30 Беспокойное хозяйство
17.00 Мир садовода
18.35 Русский сад
19.00 Лучки-пучки
19.15 Подворье
19.30 Сад мечты
19.55 Деревянная Россия
20.20 Умный дом
20.50 Старинные русские усадьбы
21.15 Дети на даче
22.30 Дачный эксклюзив
22.55 Преданья старины глубокой
23.25 Сравнительный анализ
00.05 Дачный сезон
00.30 Мир русской усадьбы
01.25 Жизнь в деревне
02.25 Проект мечты №81
04.40 Ремонт для начинающих

Союз

00.00 Лекция профессора А
01.00, **11.05**, **17.00** Д/ф
01.55, **05.25**, **10.20**, **12.25**, **14.25**, **16.25**, **18.55**, **22.55** «Мульткалендарь»
02.00 «Церковь и мир»
02.30 «Свет невечерний»
02.45 «Благовест»
03.00 «Всем миром»
03.15 «Скорая социальная помощь»
03.30, **15.30** «Свет миру»
04.00, **20.05** «Беседы с батюшкой»
04.55, **10.15**, **15.55**, **18.50**, **22.50** «Этот день в истории»
05.00, **07.05** «Утреннее правило»
05.30 «Плод веры»
06.00 «Доброе слово - утро»
06.15, **07.00**, **08.00**, **08.55**, **10.00**, **11.00**, **12.00**, **13.00**, **14.00**, **15.00**, **16.00**, **16.45**, **18.00**, **19.00**, **20.00**, **21.00**, **21.55** «Союз онлайн»
06.30, **14.30**, **19.05** «Читаем Евангелие вместе с Церковью»
06.45, **14.45**, **19.15** «Церковный календарь»
07.30 «По святым местам»
07.45, **10.30**, **23.30** «Первосвятитель»
08.05, **21.30** «Уроки Православия»
08.30 «Дон Православный»
09.00 «Лаврские встречи со священником Анатолием Першиным»
09.30 «Буква в духе»
09.45, **15.05** «У книжной полки»
10.25 «Песнопения для души»
10.45 «Кулинарное паломничество»
12.05, **14.05**, **16.05**, **18.05**, **22.00** «Новости»
12.30 «Символ веры»
12.45 «История Церкви на Урале»
13.15 «Лампада»
13.30 «Доброе слово - день»
15.15 «Град Креста»
16.30 «Слово пастыря»
19.30 «Доброе слово - вечер»
19.45 «В гостях у Дуняши»
21.05, **23.00** «Вечернее правило»
23.45 «Всем миром!»

Белсат

07.00, **20.00**, **00.25** Студыя «Белсат»
08.25 Музычныя партызаны
09.20 Кулінарныя падарожжы Робэрта Макловіча
09.45, **17.30**, **22.00** Падарожжа на Далёкі Усход: з Берліну ў Токіа, дак
10.40, **19.35** Справы Бяляцкага, рэпартаж:
11.25, **18.55** Назад у будучыню
11.35, **19.05** Гісторыя пад знакам Пагоні
11.50 Маю права
12.10 Глыбокая вада, серыял
13.00 Аўтаспынам па Беларусі: Маладыя спецыялісты ў глыбінцы
13.15 Пра праўду, д/ф
16.00 Сенсацыі XX стагоддзя, серыял: Аперацыя «Берлін-45»
16.50 Басанож па свеце
17.15 Загадкі беларускай гісторыі: Таямніца Францішка Багушэвіча
18.25 Чорным па белым
19.15 Кроў і попел Дражна, рэпартаж
21.00 Аб'ектыў
21.25 Людскія справы: «Дыягназ: цяжарная»
22.50 Цудам ацалелы

Охота и рыбалка

06.00, **10.35**, **02.50** На охотничьей тропе
06.30 Охота с луком
06.55 Мой мир - рыбалка
07.25 Прикладная ихтиология
07.50, **17.35** Рыбалка за рыбалкой
08.15, **19.30** Охотничье оружие
08.30, **20.05** Следопыт
09.00, **11.00**, **04.40**, **05.45** Советы бывалых
09.15, **01.55** «Радзишевский и К»
09.40, **15.05**, **02.25** Нахлыст на разных широтах
10.05, **03.45** Сезон охоты
11.15, **04.50** Клевое место
11.40 Охотничьи собаки
12.05 Большой троллинг
12.35 Рыбалка с Нормундом Грабовскисом
13.05 Увлеченные рыбалкой
13.55 Кухня с Сержем Марковичем
14.10 По следам Хемингуэя
14.40, **22.30** Как охотились наши деды
15.35, **03.20** Донская рыбалка
16.05 Трофеи
16.30 Охота и рыбалка в Якутии
16.50 Стрелковый спорт
17.05, **01.30** Водный мир
18.00 Рыбалка в Нижнем Прикамье
18.25 Король реки
18.50 Охотничьи традиции и этика
19.05 Охотничьи меридианы
19.45 Охота по-американски
20.35 Прибойные дорадо
21.10 Рыбалка без границ
21.40 Остров рыболовов
22.05 Охота в Восточной Пруссии
23.00 Дело вкуса
23.15 Универсальный фидер
23.40 Планета рыбака
00.10 Оружейные дома мира
00.35 Охота в Новой Каледонии
04.10 Оружие для ОХОТЫ
05.20 Тропа рыбака

ВИДЕОСТУДИЯ Моя семья
видео- и фотосъёмка
ЦЫГАНСКИЙ АНСАМБЛЬ
музыка и тамада
свадебный гостиничный номер для молодожёнов и гостей со скидкой
г. Слоним Тел. мтс. +37533-689-56-88, 6-09-55
vel. +37529-672-58-55.
ИП Супраков В.В. УНП 500004488; ИП Семко Р.В., УНП590857753

Свадебная декорация
Скарлетт
от салона
г. Слоним, ул. Шоссейная, 18
т. 8-029-782-87-65, 8-029-782-67-71
ИП Ветошкина И.П., УНП 500518362

Вуаля
праздничное агентство
Украшение и декор зала
Выездная регистрация
Украшение машин
Кенди бар, фотозона
Каждому клиенту ПОДАРОК!
Мы создадим неповторимую атмосферу Вашего Праздника!
МТС 8-029-588-28-04
ИП Кучинская С.В., УНП 590093698

МУЗЫКА и ТАМАДА
Мы приедем хоть куда
ЖИВОЙ ЗВУК
ОРИГИНАЛЬНЫЙ СЦЕНАРИЙ
СВЕТОМУЗЫКА
НОВИНКА СЕЗОНА
НАДУВНЫЕ КОСТЮМЫ
(СЕРДЦЕ, СТРИПТИЗЕР, СТРИПТИЗЕРША)
ВОСТОЧНЫЙ ТАНЕЦ С КРЫЛЬЯМИ
Фотовидеосъемка
ТЕЛ: 8-029-60-78-278
8-029-37-11-018, 8-029-589-35-05
ИП Перевалова А.А. УНП 590083839

Love is...
Праздничное агентство
• Свадебный декор
• Гелиевые шары
• Постановка свадебного танца
• Танцевальные композиции на торжествах
Тел. 8 029 120 44 95
ИП Лопатская Е.А., УНП 590094148

Студия декора Ангел
декор цветами и тканями •
украшения на авто •
объемные буквы •
кенди-бар •
выездная регистрация •
Тел.: 8-029-585-32-52
8-044-79-39-209
ИП Вашкевич Н.С., УНП 591737261

Свадебный салон
Невеста Люкс
Предлагает к продаже и прокату шикарный ассортимент новых свадебных нарядов ведущих фирм Papilo и Le Rina, а также отличный выбор вечерних платьев на выпускной вечер
ул. Карла Маркса, 40,
тел: 8-029-642-26-33
ИП Никитенко Т.И. УНП 590091228

Профессиональная ВИДЕОСЪЕМКА
Компьютерная обработка сюжета, анимация, монтаж, сценарий
ТАМАДА
свадебные торжества, юбилеи, вечеринки. Живой звук.
МУЗЫКА
ФОТОСЪЕМКА
Оформление свадебных фотоальбомов.
Художественная композиция.
выпускные вечера
бесплатная светомузыка дым-машина
тел: 8-029-383-90-77
8-029-784-31-57
ИП Жилич Д.В. УНП 590002303

Фотограф
Полный спектр фотоуслуг
МТС 375 29 724 17 55
8-044-753-77-32
НА 5812894

Свадебный салон
"Виктория"
широкий выбор свадебных и вечерних нарядов и аксессуаров к ним
ул. Первомайская, 10,
8-029-931-03-96
Выбирай лучшее для свадьбы!
ИП Ерш Т.И. УНП 500 573558

ВИДЕОСЪЁМКА
(Full HD), монтаж, Запись на диск
ФОТОСЪЁМКА
Фотомонтаж
Velcom (029) 3920322
МТС (033) 6893694
www.Svideo.of.by
Дополнительно: Тамада, музыка, авто
ИП Сидоренко Г.В. УНП 590092173

Шоу «Мыльные пузыри», фокусник, клоун — на любое торжество (свадебный вечер, юбилей), а также детские праздники (выпускной в детском саду, день рождения)
Подробности на сайте: nikoneliya.deal.by
Тел.: +375-297-830-916,
Вел. +375 299-65-09-90, 4-42-09
Приедем в любое удобное для Вас время и место
Ваш праздник – наша работа!
услуги тамады фотовидеосъёмка
ИП Величко Т.Н., УНП 591733360

Музыкальное сопровождение торжеств, свадеб, юбилеев, выпускных вечеров
Живой звук
игры, конкурсы, тамада, светомузыка, профессиональная фото- и видеосъёмка
моб. тел.: 8-029-723-55-33
8-029-866-54-82
дом. тел.: 8-01562-6-51-72
ИП Струповец Н.В. УНП 590858591

Фотовидеостудия «Графъ Фото»
—Фотовидеосъёмка свадеб, корпоративов, выпускных вечеров;
—Свадебные и школьные фотокниги и фотоальбомы;
—Реставрация старых фото.
г. Слоним, ул. К. Маркса, 42.
Тел. 8(01562) 4-74-74, 8(029) 580-80-00, 8(029) 672-73-70.
ИП Янушевич В.В., УНП 500005203

Профессиональная ФОТО-И ВИДЕОСЪЁМКА
-индивидуальный подход к клиенту
-компьютерная обработка
-перезапись с видеокассет
Full, HD, HDDVD, запись
ФОТОКНИГИ И ФОТОАЛЬБОМЫ
СВАДЕБНЫЕ ГОЛУБИ
Приемлемые цены.
Музыка и тамада.
Тел. 6-26-26
8-029-376-31-84, 8-033-651-21-76
ИП Бадей В.Б. УНП 590093154

Сдается помещение для проведения
СВАДЕБ
ДНЕЙ РОЖДЕНИЯ и ЮБИЛЕЕВ
Предоставляются комнаты для проживания на сутки и более
Выдаются квитанции об оплате
Имеются: сауна, бассейн, бильярд, стоянка для автомобилей
Velcom +375-29-995-04-42
МТС +375-29-813-99-70
городской 8-01562-44-344
ИП Голиченко Л.К., УНП 591730729

магазин ВСЁ ДЛЯ ПРАЗДНИКА
•Гелиевые шарики
•Цветы и фигуры из воздушных шаров
•Свечи и фонтаны для торта
•Колпачки и хлопушки
•Мыльные пузыри
•Светящиеся игрушки и шары
тел. +375 29 132 35 28
+ 375 29 582 57 57
г. Слоним, ул. Синичкина,6

DJ Waitman
МУЗЫКАЛЬНОЕ СОПРОВОЖДЕНИЕ
УСЛУГИ ТАМАДЫ
СВАДЬБЫ, ВЫПУСКНЫЕ ВЕЧЕРА, ТОРЖЕСТВА
ФОТО И ВИДЕО ПОДДЕРЖКА
(033) 3323777
(044) 5882001
ЧУП «Жди движухи» УНП 591734951

ОКНА ПВХ ДВЕРИ
PLAFEN
Окна в мир КОМФОРТА
0% РАССРОЧКА
Пенсионерам СКИДКИ!
ЗАМЕР
ИЗГОТОВЛЕНИЕ
ДОСТАВКА
УСТАНОВКА
г. Слоним, ул. Красноармейская, 73Б (2-ой эт.)
тел. (01562) 5-09-80
МТС (029) 869-79-91
Velcom (044) 762-87-66
www.realplast.by
РЕАЛ ПЛАСТ
ПРОИЗВОДСТВЕННОЕ ПРЕДПРИЯТИЕ
ЧТУП «Реалпласт», УНП 590721619

Окна и двери ПВХ
•москитные сетки
•тёплые откосы ПВХ
•замер, доставка бесплатно
скидка 10%
Тел. МТС +375-29-868-15-42
Velcom +375-29-998-40-57
ИП Ефимович С.Л., УНП 900041746

ИЗГОТОВЛЕНИЕ ЛЮБЫХ МЕТАЛЛИЧЕСКИХ ИЗДЕЛИЙ:
СТАЛЬНЫЕ ДВЕРИ
КАЛИТКИ, ЗАБОР ИЗ ПРОФ.ЛИСТА, ЛЕСТНИЦЫ, ПЕРИЛА, КАРКАСЫ ЛЕСТНИЦ ВНУТРИ ДОМА
Кованые изделия: ворота, лестницы, козырьки любой сложности.
Изготовление забора из металлопрофиля: быстро, качественно и недорого. Ограды, ограждения, перила, поручни из нерж. стали. Кованые беседки и мангалы. Очень дешево. Металлоконструкции, блок-хаус.
КРЕДИТ, РАССРОЧКА без %
Тел.: 8 029-201-44-44 МТС
8-029-644-41-83 Vel
ИП Есьман А.В., УНП 290333640

ООО „МаксиСтом" г. Слоним ул. Брестская, 69/4а
СТОМАТОЛОГИЯ
зуботехнические работы, рентгенологическая диагностика (дентальная), стоматология ортопедическая, стоматология терапевтическая, стоматология хирургическая
понедельник-пятница: 9.00 - 21.00
суббота: 9.00 - 14.00
воскресенье - выходной
плюс
ВСЕ ВИДЫ СТОМАТОЛОГИЧЕСКИХ УСЛУГ
тел./факс: 8(01562) 5-99-65
8(029) 3302434 velcom, 8(029) 7884747 МТС
Лиц. МЗ РБ № 02040 07.05.10-30.09.15 УНН 590943021
рассрочка на 3 месяца без процентов

ИП Пантюх Р.В., УНП 291204630
НАТЯЖНЫЕ ПОТОЛКИ
НЕМЕЦКОЕ КАЧЕСТВО И СТИЛЬ
СИСТЕМЫ НАТЯЖНЫХ ПОТОЛКОВ ПАРУС
МТС/029/733-28-58
VEL/029/193-28-58

ЦЕМЕНТ М500-Д20 25 кг
ИЗВЕСТЬ
ШИФЕР
ЗАБОР
металлические секции, пр-во Новогрудок
СЕТКА "РАБИЦА"
ПЕНОПЛАСТ
КЛЕЙ ДЛЯ ПЛИТКИ, БЛОКОВ
МИН. ВАТА
ТРУБЫ А/Ц
ЛИСТ ОЦИНК.
ГВОЗДИ СТРОИТ.
БЛОКИ ГАЗОСИЛИКАТНЫЕ
МЕТАЛЛОПРОКАТ
лист, трубы, арматура, уголок, швеллер
наличный и безналичный расчёт
Доставка по городу БЕСПЛАТНО. Возможна доставка по Слонимскому, Зельвенскому, Дятловскому, Новогрудскому районам.
Тел.: 6-34-52 (после 18.00), 8-029-655-02-26, 8-029-881-20-68.
товар сертифицирован, ИП Хилько А.Н., УНП 590079240

ТЕПЛОСНАБ - ЦЕНА И КАЧЕСТВО
Акция!
КОТЛЫ, КОЛОНКИ, ПЛИТЫ
РАДИАТОРЫ ОТОПЛЕНИЯ
ПОЛОТЕНЦЕСУШИТЕЛИ
ЭЛЕКТРОВОДОНАГРЕВАТЕЛИ
САНТЕХНИКА
ДОСТАВКА БЕСПЛАТНО
☎ 8-(029)-222-2-777
☎ 8-(029)-641-73-71
ИП Стаховец Н.П. УНН200713334
ИП Стаховец Н.П., УНП 200713334

УСЛУГИ МИНИ-ЭКСКАВАТОРА
НЕ КОПАЙ ЛОПАТОЙ - АРЕНДУЙ ЭКСКАВАТОР
• ФУНДАМЕНТЫ
• КОММУНИКАЦИИ
• ПЛАНИРОВКА УЧАСТКА
• ВОДОЕМЫ
8-029-6608834 vel
8-033-3342476 МТС
8-25-5371138 life:)
ИП Романовский В.И. УНП 591737792

Немецкое оборудование
Квалифицированные специалисты
Гарантия качества
Большой опыт работы
Выезд специалиста для консультации
СТЯЖКА ПОЛА ЗА 1 ДЕНЬ
ООО «Волмейстер» УНП 291189603
Штукатурка сухими строительными смесями или известковым раствором
ШТУКАТУРНЫЕ РАБОТЫ машинного нанесения
8-033-388-58-00, 8-029-646-79-61

ПОСЛЕДНИЙ ДЕНЬ ПОДАЧИ РЕКЛАМЫ В «Газету Слонимскую» - ВОСКРЕСЕНЬЕ ДО 15.00

НАШЕ ИНТЕРВЬЮ

СЛОНИМЧАНИН СОБРАЛ ТРИЦИКЛ, КОТОРЫЙ ОЦЕНИЛИ В 40 ТЫСЯЧ ЕВРО

Слонимчанин Георгий Кречик своими руками сделал трицикл. Своё детище мужчина создавал на протяжении шести лет и потратил на него несколько тысяч долларов. Георгию Аркадьевичу 59 лет. По образованию он радиотехник. Любовь к технике у Георгия появилась с покупки первого автомобиля ВАЗ 2106 и продолжается длиною в жизнь.

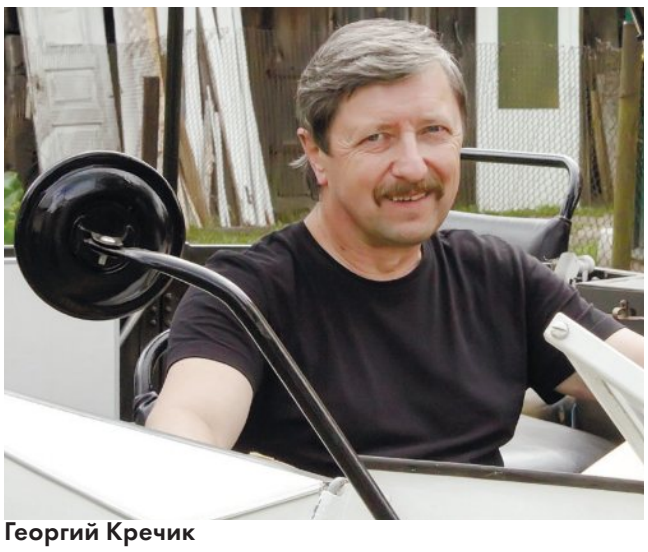
Георгий Кречик

Трайк, собранный вручную

История чудо-трайка началась в 2009 году, когда слонимчанин приобрёл BMW-318i 1985 года выпуска. Целый год мужчина создавал чертежи, подготавливал машину для дальнейшей модификации. После этого автомобиль BMW уже было не узнать. Георгий Аркадьевич демонтировал все агрегаты, а кузов распилил.

Корреспондент «ГС» решил узнать у Георгия Кречика о трицикле более подробно:

— Трицикл — это симбиоз мотоцикла и автомобиля. Сзади это машина, а спереди мотоцикл. В 2009 году приобрел BMW-318i 1985 года выпуска, белого цвета. Кузов был в плохом состоянии. Год не мог за него взяться, не было свободного времени. Потом возникла идея сделать из машины трайк. От BMW остались только силовые агрегаты и навесное оборудование. На трицикле стоит инверторный двигатель 1800 см^3. Расход — около 8 литров на 100 км. Посадочных мест всего пять. В кабриолете пятиступенчатая коробка передач. Вес примерно тонна двести-триста. Высота клиренса 30 см. Кузов выполнен в стиле штабного БТР Германии времен Второй мировой войны. Нанесена атрибутика 501-го тяжелого танкового батальона вермахта. Надписи на кузове «Wehrmacht» и «1942» настоящие, того времени. Установлены оригинальные немецкие канистры времён войны. Второго такого трицикла в мире нет.

— Как относятся близкие к Вашему увлечению?

— Откровенно говоря, это меньшее из зол, которое они могут себе представить. Мне часто помогает сын, когда у него есть время. Мои соседи воспринимают моё увлечение, как чудачество. Им просто интересно посмотреть, чем их сосед занимается. Трайк собирал я в своё удовольствие. И не жалею о потраченных силах.

— Зарегистрировано ли Ваше транспортное средство?

— Да, зарегистрировано как автомобиль. Но пока в город я на трайке не выезжал.

— Во сколько Вам обошёлся трайк? И за сколько его продадите?

— Честно говоря, я пока не считал, сколько потратил. Ведь я всё закупал не в один день, а по мере необходимости. Думаю, мне трицикл обошёлся в несколько тысяч долларов. Недавно мой сын выставил трайк ради интереса на продажу на сайт ebay. Его оценили в 40 тысяч евро. Со своим детищем расставаться, конечно, жалко. Я бы мог его продать не меньше, чем за 30 тысяч долларов.

— Расскажите о планах на будущее?

— Сейчас я ремонтирую свой джип. Не могу дождаться, когда начну творить. Хочу попробовать сделать гражданскую версию трайка. Это будет трёхместное средство передвижения с обтекаемыми формами.

Екатерина ЯНУШЕВИЧ
Фото автора
Видео смотрите на сайте gs.by

ПАМЯТЬ

СЛОНИМЧАНЕ ПОЧТИЛИ ПАМЯТЬ ПОГИБШИХ В ГОДЫ ПЕРВОЙ МИРОВОЙ ВОЙНЫ

В пятницу, 31 июля, на татарском кладбище, что находится неподалёку от Слонима, состоялся митинг, посвящённый началу Первой мировой войны.

Сулейману Байрашевскому вручали медаль

На митинг собралось много людей

В этот день у могил погоста собралось много людей. Среди них были руководство Слонимского района, генеральный консул Российской Федерации в Бресте Игорь Конякин, поисковый отряд «Отечество» из Татарстана и другие.

—Человек умирает дважды. Первый раз, когда перестаёт дышать. Во второй, когда его имя забывают. Мы хотим от всего сердца сказать огромное спасибо жителям Слонимского района. И в отдельности Сулейману Матвеевичу за сохранение памяти о наших соотечественниках, — со слезами на глазах сказала гостья из Казани Ирина Сафронова.

Помощник директора общества с ограниченной ответственностью «Татбелнефтепродукт» Владимир Душин вручил медаль слонимчанину Сулейману Байрашевскому за заслуги перед татарским народом.

После этого состоялось возложение венков к памятнику.

Екатерина ЯНУШЕВИЧ
Фото автора
Видео смотрите на сайте gs.by

Поздравляю с 50-летием

Ярмоловича Илью Алексеевича

Вот и наступила дата Юбилейная твоя,
С днём рождения, Алексеевич Илья!
Тебе пожелания здоровья и успехов
в быстротечной прогрессивной вехе...,
чтоб паря в верхах, не затерялся...,
таким же человечным и остался...!
Вклад в республику ты внёс немалый...,
во всём и всегда незаменимый самый...!
Унаследовал всё ценное от мамы,
оставайся сыном лучшим самым!
Неслучайно рождён в День св. Ильи...,
дорогой друг с Жировичской обители...!
Добрые дела пусть воздаются...,
светлым лучом в сердцах остаются!

ФОТОФАКТ

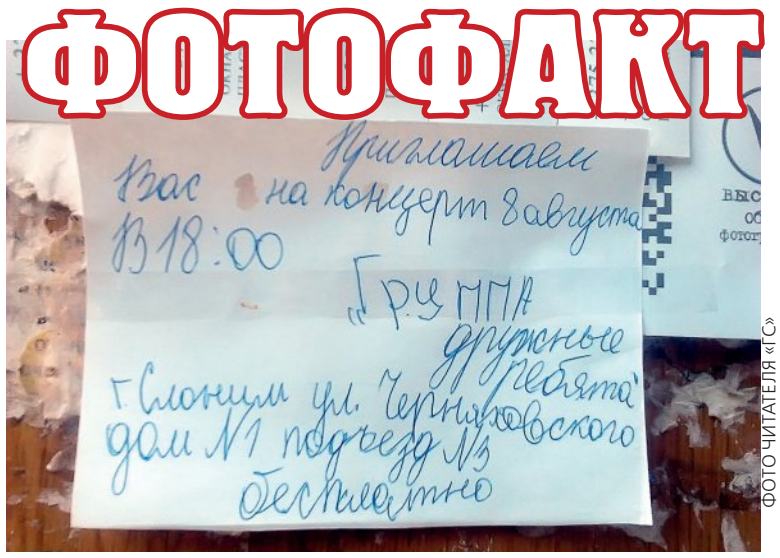

ФОТО ЧИТАТЕЛЯ «ГС»

«На доске объявлений в микрорайоне «Военный городок» можно было увидеть приглашение на концерт, который, по всей видимости, будут организовывать дети», — написала наша читательница Ольга, приславшая фото в рубрику "Стань мобильным репортером!"

Присылайте и Вы свои фото на номер 8029 133-04-21 с помощью приложения Viber!

ЧУП «Триксель», УНП 590319509

Антенны спутниковые
Установка
Настройка
Ремонт
Гарантия
Белорусское ТВ
8-033-900-24-28 МТС
8-029-903-22-28 Vel
ИП Маркач Ю.А., УНП 591732349

СПУТНИКОВЫЕ АНТЕННЫ ТВ
ПРОДАЖА, УСТАНОВКА,
ГАРАНТИЯ.
ТРИКОЛОР FullHD
НТВ ПЛЮС
тел. 8029 2846948 мтс
тел. 8044 4887345 vel
ИП Кондратьев А.М., УНП 590941759

Скайпрофиль
Унитарное предприятие "Скайпрофиль" УНП 691537001
• РАССРОЧКА 3 МЕС.
• НИЗКИЕ ЦЕНЫ, ДОСТАВКА
ТРУБЫ
МЕТАЛЛОПРОКАТ
РЕЗКА МЕТАЛЛА
пн.-пт.: 8⁰⁰–18⁰⁰, сб.: 10⁰⁰–15⁰⁰ skyprofil.by
г. Слоним, ул. Вокзальная, 11
(01562) 5-00-92 (044) 500-36-15 (033) 300-18-54

ЗДАРЭННЕ

МАСТАЎЛЯН ЗДЗІВІЎ РАЗМАХ ПОШУКУ

У сярэдзіне мінулага тыдня жыхароў населеных пунктаў Мастоўшчыны, што мяжуюць са Шчучынскім раёнам, здзівіла колькасць тут супрацоўнікаў міліцыі, МНС, вайскоўцаў. Яны прачэсвалі лес, абшуквалі закінутыя падвор'і хутароў.

Развешаныя абвесткі сведчылі, што адшукваецца лейтэнант Шчучынскага МНС 22-гадовы Уладзімір Савоська, ураджэнец горада Свіслачы, які 26 ліпеня выехаў чырвоным Volkswagen Jetta 1985 года выпуску з дома, але да месца службы не даехаў.

Памер пошуку здзівіў не толькі мясцовых жыхароў, але і карыстальнікаў сеціва. Яны першыя даведаліся пра знікненне шараговага супрацоўніка МНС і хроніку падзей таго дня каментавалі кожны на свой лад.

Зніклы выехаў з бацькоўскага дома са Свіслачы 26 ліпеня прыкладна ў 20 гадзін і накіраваўся ў Шчучын на працу. Праз дваццаць хвілін у яго адключыўся тэлефон ад сацыяльнай сеткі "Вконтакте". Дасведчаныя людзі сцвярджаюць, што Савоська вёў перамовы з маці і паведаміў, што знаходзіцца ля чыгуначнага пераезда, што ля вёскі Мікелеўшчына Мастоўскага раёна. Каля 21.00 яго тэлефон зафіксавала вышка мабільнага аператара ля вёскі Балічы Шчучынскага раёна. На тым сувязь з ім абарвалася, а сам ён на працу не з'явіўся.

Актыўная фаза пошуку зніклага на мясцовасці пачалася ў сераду з таго самага пераезда. Сюды з'ехаліся дзясяткі два машынаў розных сілавых структураў Мастоўскага і Шчучынскага раёнаў. Пошук таксама вялі салдаты вайсковай часткі з Гродна. Згодна слоў супрацоўнікаў Шчучынскага МНС, штодня ў пошуках было задзейнічана ад 70 да 100 чалавек. У другой палове дня праглядаць мясцовасць сталі планерысты Шчучынскага аэраклуба. На наступны дзень наземныя пошукі перамясціліся ў суседні раён, але ў паветра была паднятая больш буйная авіяцыя. Напачатку з вышыні наваколле агледзелі два самалёты МНС, а затым з большай вышыні і верталёт.

У сацыяльных сетках наконт таго здарэння з'явілася шмат супярэчлівых каментараў.

Пакуль вярсталася газета, пра гэты выпадак ніякай новай інфармацыі не з'явілася.

Язэп ПАЛУБЯТКА

Салон шкафов-купе
МОДУС
шкафы-купе любой сложности от простых до элитных, а также кухни по индивидуальному заказу и другая корпусная мебель
кредит, рассрочка
Тел. 8-025-515-96-24, 8-025-672-77-50
Бывшее здание БТИ, 2-й этаж, напротив магазина«Юбилейный»
ЧТУП «МахНатка», УНП 590858522

БЕСПЫЛЬНОЕ
ВОССТАНОВЛЕНИЕ ПАРКЕТА
Шлифовка, циклевка, изменение цвета
Трехмерное покрытие лаком, половой доски и т. д.
Короткие сроки
Тел. 8-029-675-28-33, 8-029-363-92-67
ИП Маркевич Д.В., УНП 590749932

ОКАЗЫВАЕМ УСЛУГИ ПО СТРОИТЕЛЬСТВУ
Фасад, кровля, штукатурка, кладка, сайдинг, гипсокартон, установка дверей.
Тел. 8-029-673-15-90
ИП Иванашко А.В. УНП 590942862

ООО «Омегар» УНП 591311931
KBE WDS АВСТРИЙСКАЯ ФУРНИТУРА maco
8(0154) 52-32-69
8(033) 353-77-55
8(044) 476-66-26
г.Лида, ул.Кирова, 3 офис 11
БАЛКОННЫЕ РАМЫ
ОКНА ДВЕРИ
- Москитные сетки
- Откосы
РАССРОЧКА 0%

ИП Липницкий А. А. УНП591572651
НАТЯЖНЫЕ ПОТОЛКИ
ВЫСОКОГО КАЧЕСТВА!!!
мат, сатин, глянец
фотопечать
эксклюзивные полотна
Нал/безнал
Рассрочка до 4 месяцев под 0%!
Гарантия 25 лет!!!
029 604-61-57 VEL, 029 844-98-46 МТС

БУРЕНИЕ СКВАЖИН
ТЕЛ. 8-029-361-60-09
ЧУП по оказанию услуг «Геоден», УНП 590720495

НАЛИВНЫЕ ПОЛЫ 3D
МНОГОУРОВНЕВЫЕ ПОТОЛКИ ИЗ ГИПСОКАРТОНА
ВЕНЕЦИАНСКАЯ ШТУКАТУРКА
• Жидкие обои
• НАТЯЖНЫЕ ПОТОЛКИ ЛЮБОЙ СЛОЖНОСТИ
• «ЗВЁЗДНОЕ НЕБО», ЭКСКЛЮЗИВ
• стяжка пола, штукатурка
• Укладка и облицовка плиткой
• Художественная покраска стен
• Квартиры под ключ
• Любая форма оплаты
монтаж без пыли
Тел.: 8-029-588-70-16
ИП Полевой А.И., УНП 590313873

Окна ПВХ
рассрочка
МОНБЛАН оконные системы
скидки 10%
Балконные рамы
РАБОТАЕМ БЕЗ ВЫХОДНЫХ с 08.00 до 20.00
8(029) 761 80 64
8(029) 993 03 80
ИП Татаринович Д.О., УНП 291201182

АКЦИЯ до 30.08.2015 антимоскитная сетка в ПОДАРОК
ОкнаЛэнд
- Собственное производство
- Сертифицированный монтаж
- 20 % скидки
Окна, двери ПВХ, антимоскитные сетки, подоконники, отливы, теплые откосы
Тел.: 8(029) 15-30-300; 8(029) 19-57-200
8(01562) 71-3-75

НАТЯЖНЫЕ ПОТОЛКИ
ПО РАЗУМНЫМ ЦЕНАМ
Монтаж люстр, труб и профиля включен в стоимость
Рассрочка
Тел. 8-029-803-66-99, 8-029-923-22-33
ИП Пивоварчик В.Л., УНП 291317517

МОТО ВЕЛО
makita DEWALT BOSCH Husqvarna STIHL
БЕНЗОПИЛЫ
МОТОКОСЫ
МОТОБЛОКИ
ТРАКТОРА
ЭЛЕКТРОИНСТРУМЕНТ
г. Слоним, ул. К. Маркса, 69
УНП 590858216, ИП Лагутик И.Я.
Тел.: (029) 646–48–26, (033) 621–33–12, (01562) 5–08–88

ТРАНСПОРТНОЕ ЧАСТНОЕ УНИТАРНОЕ ПРЕДПРИЯТИЕ «СТЭЛКАРГО»
Сдает в аренду самосвал ЗИЛ-130 с экипажем (аренда для юридических лиц)
— Грузоподъемность – до 6 т.
Подробная информация по телефонам:
(044) 736-78-23, (029) 905-22-18
Сдает в аренду экскаватор-погрузчик Volvo BL71 с экипажем: (минимальное время аренды 4 часа)
- Грузоподъемность – 3,152 кг;
- Вместимость ковша погрузчика – до 1 м³;
- Вместимость ковша обратной лопаты – 0,2-0,7 м³;
- Телескопический вылет;
- Глубина копания – 6,02 м³;
- Максимальная высота погрузки – 3,46 м³.
Выполняем все виды земляных работ: рытье котлованов; траншей под газ, воду, канализацию, ленточный фундамент; разгрузка/погрузка грузов.
Подробная информация по телефонам:
(044) 736-78-23, (029) 905-22-18
Производит плиты пенополистирольные теплоизоляционные:
— всех марок (тип и марка плит по СТБ 1437-2004: ППТ 10 АР; ППТ 10 БР; ППТ 15 НАР; ППТ 15 НБР; ППТ 20 НАР; ППТ 20 НБР; ППТ 25 НАР; ППТ 25 НБР; ППТ 35 НАР; ППТ 35 НБР);
— толщина от 20 мм;
— возможно изготовление листа с выбранной четвертью;
— специальные плиты с повышенной временной выдержкой для наружной тепловой изоляции.
Подробная информация по телефонам: (029) 668-04-97, (01562) 6-18-61
ЧТУП «Стэлкарго», УНП 590085540

13 августа ЧЕТВЕРГ

Беларусь 1

06.00, **07.20**, **08.15** Доброе утро, Беларусь!
07.00, **08.00**, **09.00**, **12.00**, **15.00**, **19.00**, **00.05** Новости
07.05, **08.05** Новости экономики
07.10, **08.10**, **19.40**, **23.30** Зона Х
09.10, **22.00** Т/с «След»
10.00, **13.00**, **16.00** 90 секунд
11.05, **20.00** Х/ф «Долгий путь домой»
12.10, **16.35** Т/с «Семейные мелодрамы-5»
13.05 День в большом городе
14.05 Т/с «Девичья охота»
15.15, **18.40** Новости региона
15.25, **00.40** Х/ф «Выхожу тебя искать»
17.35 Белорусское времечко
19.20, **23.50** Сфера интересов
21.00 Панорама
00.25 День спорта

ОНТ

06.00, **08.30**, **09.00**, **11.00**, **13.00**, **16.00**, **18.00**, **20.30** Наши новости
06.05 ОНТ представляет
09.05 «Жить здорово!»
10.25 «Контрольная закупка»
11.05, **13.05**, **16.15**, **18.15**, **21.00** Новости спорта
11.10 «Фазенда»
11.55 «Модный приговор»
13.10 «Мужское/Женское»
14.10 Т/с «Дом с лилиями»
16.20 «Учиться жить»
16.50 «Давай поженимся!»
18.20 Т/с «Одноклассники»
18.50 «Пусть говорят»
20.00 «Время»
21.05 ОНТ представляет: «Надо разобраться»
21.30 Т/с «Чудотворец»
23.25 Х/ф «Суровое испытание»
01.35 Ночные новости

Беларусь 2

07.00 Телеутро
09.00, **21.35** Телебарометр
09.05, **16.10** Т/с «Ковчег»
10.40 М/с «Клуб Винкс. Школа волшебниц»
11.55 Д/ф «Экстрасенсы-детективы»
12.55, **22.40** Т/с «Кости»
13.50 Белорусская кухня
14.20, **19.10** Т/с «Не родись красивой»
17.55, **00.50** Т/с «Участковая»
21.00 Реальный мир
21.40 Спортлото 6 из 49, КЕНО
21.45 Д/ф «Экстрасенсы- детективы»
23.35 Т/с «Как я встретил вашу маму»

СТВ

06.00, **07.30**, **10.30**, **13.30**, **16.30**, **19.30**, **22.30** «24 часа»
06.10, **17.25** «Минщина»
06.20, **07.45** «Утро. Студия хорошего настроения»
07.40, **20.10**, **22.55** «СТВ спорт»
08.30 Х/ф «МСТИТЕЛЬ»
10.10 «Добро пожаловаться»
10.40 Т/с «Солдаты 8»
11.35 «Семейные драмы»
12.35 «Не ври мне!»
13.50 «Тотальная распродажа»
14.45, **23.00** Т/с «Желанная»
16.50 «Приключения дилетанта»
17.35 «Званый ужин»
18.35 «Документальный проект»
20.00 «Столичные подробности»
20.15 Х/ф «ДЬЯВОЛ И ДЭНИЭЛ УЭБСТЕР»
22.05 «Смотреть всем!»
00.45 «Тайны мира с Анной Чапман»

Беларусь 3

07.25 «Дабраранак»
07.50 «Хачу ўсё ведаць!»
08.00 Мультфільмы
08.30, **14.20**, **18.55**, **00.20** «Калейдаскоп»
08.40, **19.50** Х/ф «Дастаеўскі»
09.35 «Вепскі запавет»
10.25, **17.30** «Іван Макаравіч»
11.45, **17.05** Прэм'ера
12.15 Х/ф «Мае ўніверсітэты»
13.50, **23.00** «Святло далёкай зоркі»
14.30 Х/ф «Рускія браты»
15.45 «Сустрэчы ў Буквадзе»
16.25 «Вандроўніца»
19.05 «Ганна Дастаеўская. Ліст да мужа»
20.45 «Калыханка»
21.05 «Вечар цяжкага дня»
21.30 «У стылі jazz»
23.25 «Стихи и музыка, любовь и Петербург»

РТР-Беларусь

07.00 «Утро России»
11.00, **14.00**, **17.00**, **20.00** ВЕСТИ
11.35, **17.10** «Обыкновенное чудо академика Зильбера»
12.30 20 ВЕК ПРЕДСТАВЛЯЕТ: Дмитрий Харатьян, Сергей Жигунов, Владимир Шевельков, Михаил Боярский, Евгений Евстигнеев и Иннокентий Смоктуновский в приключенческом фильме «Гардемарины, вперед!»
13.50, **16.50**, **19.50**, **23.00** Новости - Беларусь
14.30 «О самом главном»
15.30 «Прямой эфир»
18.00 «Последний янычар»
20.55 «Особый случай»
21.55, **23.10** Т/с «Шаповалов»
23.45 Т/с «Чужое гнездо»

НТВ-Беларусь

06.00 «Солнечно. Без осадков»
08.10 Т/с «Возвращение Мухтара»
10.00, **13.00**, **16.00**, **19.00**, **23.00** «Сегодня»
10.20 Дорожный патруль
12.00 «Суд присяжных»
13.15 «Суд присяжных. Окончательный вердикт»
14.20 Обзор
14.45 «Дело вкуса»
15.15, **16.25** Т/с «Москва. Три вокзала»
19.40 Т/с «Учитель в законе. Возвращение»
21.15 Т/с «Шеф»
23.25 Т/с «Пятницкий. Глава третья»

Беларусь 5

07.15, **07.45** PRO спорт
07.30 Селфи
08.05, **18.00** Теннис
09.35 Хоккей
11.30 Плавание
13.40 Пляжный волейбол
15.35, **22.00** Футбол
23.50 PRO спорт

ТВ3

06.00 М/ф
07.30 «Дачные истории»
07.55, **18.55**, **02.00** Т/с «Запретная любовь»
09.25, **03.55** Д/с «Судебные страсти»
10.15, **04.40** Д/с «По делам несовершеннолетних»
11.10, **16.50** Д/с «Дело Астахова»
12.00, **15.55** Д/с «Секреты экстрасенсов»
12.55, **17.50** Т/с «Тайны следствия»
13.55, **03.30** «Простые сложности»
14.25, **22.40** «Звездные истории»
15.20, **05.30** «Нераскрытые тайны»
20.50 ЛУЧШЕЕ
23.35 Т/с «Секретные материалы»
00.20 «Ргокино»
00.30 «Здесь кто-то есть»

Кино Плюс

06.30, **18.30** Х/ф «РОБИНЗОН КРУЗО: ПРЕДВОДИТЕЛЬ ПИРАТОВ»
08.30, **02.30** Х/ф «НАЙТИ СВОЁ СЧАСТЬЕ»
10.30, **04.30** Х/ф «ГРЭББЕРСЫ»
12.30 Х/ф «СПАСТИ САНТУ»
14.30 Х/ф «НОВОИСПЕЧЁННЫЙ ОТЕЦ»
16.30 Х/ф «СЕКСМИССИЯ»
20.30 Х/ф «ПО ПРИЗНАКАМ СОВМЕСТИМОСТИ»
22.30 Х/ф «РОЖДЁННЫЙ ПОБЕЖДАТЬ»
00.30 Х/ф «Я НОРМАЛЬНО СУПЕР ГУД»

Дом Кино

04.15, **14.30** Т/с «Адъютанты любви»
06.00 Х/ф «Репортаж»
07.35 Муз/ф «Загадка Кальмана»
09.50 Х/ф «Домовой»
11.40, **02.30** Х/ф «Саквояж со светлым будущим» 1, 2 с.
13.30, **01.30** Х/ф «Убойная сила-6: Право на защиту»
16.20 Х/ф «Качели»
17.55 Х/ф «Дача»
19.25 Х/ф «Мой любимый клоун»
20.55 Х/ф «Гонка века»
22.30 Х/ф «Эффект домино»
00.00 Х/ф «Трактир на Пятницкой»

ТВ 21

10.00, **18.00**, **02.00** Богатство
10.55, **18.55**, **02.55** Две женщины
12.40, **20.40**, **04.40** Казино Джек
14.30, **22.30**, **06.30** Любовь без пересадок
16.10, **00.10**, **08.10** Самая красивая жена

МИР

06.00 Т/с «Русские амазонки ч.2»
08.35, **01.30** Т/с «Красота на заказ»
09.00, **05.30** «Сделано в СССР»
09.30 Х/ф «Елки-палки»
11.10 Х/ф «Китайская бабушка»
13.00, **16.00**, **19.00**, **23.00** Новости
13.20 Т/с «Давайте разберемся!»
14.15, **03.40** Т/с «Мужчина во мне»
16.20 «Секретные материалы»
16.50 Т/с «По имени Барон»
19.25 Х/ф «Молчун»
21.10 Т/с «Пелагия и Белый бульдог»
23.15 Х/ф «Крысиные бега»
02.00 Т/с «Время любить»

ТВ 1000

06.00 По признакам совместимости
07.30 Рождество с неудачниками
09.10 Самый пьяный округ в мире
11.10 Женщина в черном
12.50 Пути и путы
14.30 Прощальный квартет
16.20 Спокойной ночи, Луна
17.50 12 лет рабства
20.00 Профессионал
22.00 Мех: Воображаемый портрет Дианы Арбус
00.00 Starперцы
01.50 Резня
03.10 Насмотревшись детективов
04.45 Порочные связи

Viasat Explorer

06.00 Машины с того света
06.50 История игрушек Джеймса Мэя: дневник мотоциклиста
07.50, **15.05**, **19.50**, **20.15**, **20.35**, **23.20** Не пытайтесь повторить это дома!
08.10, **08.35**, **14.15**, **14.40**, **19.00**, **19.25**, **22.30**, **22.55** Как это устроено?
09.00, **15.25**, **05.25** Подлежит уничтожению!
09.25, **01.15** Грандиозные переезды
10.10 В поисках газа
10.55, **23.40** Аллея торнадо
11.40, **00.25** Почему разбиваются самолеты
12.30 История игрушек Джеймса Мэя: Экшн мэн
13.35, **18.20**, **03.50** Нация и инновации
13.55, **18.40**, **04.10** Демонтаж
15.45 Полярные лётчики
16.30, **02.05** Опасная рыбалка
17.15, **02.50** Мужская лаборатория Джеймса Мэя
21.00, **21.20** ПРЕМЬЕРА
21.45 Путешествие в экстрим
04.35, **05.00** Охотник-собиратель

Viasat History

07.00 По железным дорогам бывшей империи
08.00, **12.45**, **16.35**, **03.25** Команда времени
08.50 В тени Луны Великобритания, документальный фильм, 2007 г.
10.30, **19.10**, **00.35** По следам великих сражений
11.25 Погода, изменившая ход истории
11.50, **15.40**, **18.15**, **21.55**, **02.25** Тайны прошлого
13.35 Ферма во времена Тюдоров
14.40 Миссия Х
17.30, **04.20**, **06.10** Музейные тайны
20.05, **23.40** Охотники за мифами
21.00 Путь Махатмы Ганди
22.50 PREMIERE
01.30 Барак Обама: большие надежды
05.10 Происхождение современных монархий Европы Германия, документальный фильм, 2013 г.

ТВ 1000 Русское кино

06.20 Китайская бабушка
07.50 Федька
09.20 День денег
11.20 Илья Муромец и Соловей Разбойник
12.50 Опасные гастроли
14.20 Гагарин: Первый в космосе
16.20 8 первых свиданий
18.00 СМЕРШ
20.20 Чемпионы
22.00 Гарпастум
00.05 Баллада о бомбере
03.10 Домик в сердце
04.45 Короткие Встречи

РЕТРоТВ

06.00, **12.00**, **18.00**, **00.00** В поисках капитана Гранта
07.05, **07.10**, **11.45**, **11.50**, **11.55**, **17.50**, **17.55**, **05.50**, **05.55** Музыкальная история
07.15 Песня года 72-1
08.45 Песня года 72-2
10.15 Бегущая по волнам
13.05, **19.05**, **01.05** Рождественские встречи
15.20 Утренняя почта
15.50, **21.40**, **03.55** Преступление в стиле модерн
16.20 Человек в белом костюме
21.15 Песня года
22.10 Эта неделя в истории
22.40 Внезапный
04.25 Вокруг смеха №5

ВТВ

06.00, **06.30**, **05.20** Музыкальный блок «PLAY»
07.00, **13.00** Т/с «ЕРАЛАШ»
07.30, **15.30**, **02.30** Скетч - шоу «ОДНА ЗА ВСЕХ»
08.00, **17.30**, **00.00** Скетч-шоу «6 КАДРОВ»
08.30 Т/с «СУПЕР МАКС»
09.00, **18.00**, **23.30** Т/с «ВОСЬМИДЕСЯТЫЕ»
10.00, **19.00** Т/с «ПОСЛЕДНИЙ ИЗ МАГИКЯН»
11.00 Х/ф «КАК ВЫЙТИ ЗАМУЖ ЗА МИЛЛИАРДЕРА»
13.30, **01.00** Т/с «ДОЧКИ - МАТЕРИ»
14.30, **03.00** Д/ф «ЗНАТЬ БУДУЩЕЕ. ЖИЗНЬ ПОСЛЕ ВАНГИ»
16.00, **20.00** Т/с «ДНЕВНИК ДОКТОРА ЗАЙЦЕВОЙ»
17.00, **05.00** «ЛОВИ МОМЕНТ»
21.10 Х/ф «ПРИРОЖДЕННЫЙ ГОНЩИК»
23.10, **04.30** Скетч-шоу «ДАЕШЬ МОЛОДЕЖЬ»
00.30, **04.00** «ДУРАКИ И ДОРОГИ»

RTVi

06.00, **17.08**, **19.08**, **22.25**, **04.00** «ОСОБОЕ МНЕНИЕ»
07.00 «МУЛЬТФИЛЬМЫ»
08.00, **17.00**, **19.00**, **22.00** «СЕЙЧАС В МИРЕ»
08.30, **15.30**, **23.00** Авторская программа Виктора Топаллера «АМЕРИКАНСКИЙ ЛИКБЕЗ»
09.00, **16.00** Т/с «БОМЖ»
10.00, **21.00**, **01.00** Т/с «ЕВЛАМПИЯ РОМАНОВА. СЛЕДСТВИЕ ВЕДЁТ ДИЛЕТАНТ». 3 ф. «Сволочь ненаглядная»
11.00 Х/ф «ЭКСТРАСЕНС»
13.00 Т/с «ЗОЛОТЫЕ ПАРНИ»
14.00, **20.00**, **23.30** Т/с «ПОСЛЕДНЯЯ ВСТРЕЧА»
15.00, **00.30** Д/ф «НЕИЗВЕСТНАЯ ПЛАНЕТА»
18.00, **05.00** Т/с «КРОВАВЫЙ КРУГ»
02.00 Х/ф «ТУПИК»

Discovery

06.00, **08.55**, **13.55**, **19.20** Как это сделано?
06.25, **08.30**, **13.30** Как это устроено? Ткани, туристические автоприцепы, шлепанцы и шлемы для мотоциклистов
06.50, **09.20** Наука магии: Катушка Теслы
07.15, **09.45** Наука магии: Вампир
07.40, **11.50** Пятая передача
10.10, **16.00** Экстремальные коллекционеры: Коллекция Корбина
10.35, **16.25** Экстремальные коллекционеры: Капитан «Америка №1»
11.00, **04.24** Голые и напуганные: Невероятная Аргентина
12.40, **03.36** Через магию к звёздам
14.20, **02.00** Дом для авто
15.10, **02.48** Махинаторы: Lincoln Continental
16.50 Гаражное золото: Детские игры
17.15 Гаражное золото: Ценный инструмент
17.40, **18.05** Что у вас в гараже?
18.30 Битвы за контейнеры: Загадочный механизм
18.55 Битвы за контейнеры: Зимняя Олимпиада
19.45 Как это устроено? Навесные замки, вигвамы, круассаны и сумки на колесах
20.10 Ледяное золото: Полная неудача
21.00 Смертельный улов: Проверка доверия
21.50 Дорожные ковбои: Прямо как в жизни
22.40, **01.10** Битва за недвижимость: Сюрприз в подвале
23.05, **01.35** Битва за недвижимость: Лу в деле
23.30, **05.12** Top Gear
00.20 Молниеносные катастрофы
00.45 Настоящие аферисты

Animal Planet

06.00, **13.55**, **00.20**, **05.36** Знакомство с орангутангами
06.25, **10.10**, **17.15** Симпатичные котята и щенки: Компания щенят
06.50 Симпатичные котята и щенки: Модный котенок
07.15, **16.00** Великолепная семерка: африканские приключения
08.05 Дома на деревьях: Ирландский коттедж в кельтском стиле
08.55, **14.20** Аквариумный бизнес: Хорошая карма
09.45, **16.50** Симпатичные котята и щенки: Собачья неожиданность
10.35, **04.02** Дома на деревьях: Храм приключений
11.25, **15.10** Остин Стивенс: заклинатель змей: Гремучие змеи Дикого Запада
12.15, **17.40** Пингвины в самолете: Бегемоты, пчелы и пингвины
13.05 Укротители аллигаторов: Разборки аллигаторов
18.30, **22.40**, **02.25** Укротители аллигаторов: Воин-аллигатор
19.20, **23.30** Аквариумный бизнес: Коммерческая хитрость
20.10, **00.45**, **04.49** Гангстеры дикой природы: Гиены
21.00, **01.35** Охота на крупную рыбу: Монголия
21.50, **03.15** Меня укусили

Sci-Fi

06.00, **06.45**, **13.30**, **14.15**, **23.45**, **00.30** Звездные врата: Атлантида
07.30, **17.50**, **22.15**, **04.20** Загадки Истории
08.15, **12.45**, **20.00** Остаться в живых
09.00, **09.45**, **15.00**, **15.45** Ангел
10.30, **11.15**, **16.25**, **17.10** Говорящая с призраками
12.00, **19.15**, **02.50**, **02.50** Грань
18.35, **18.55**, **23.00**, **23.20**, **05.10**, **05.35** Чужие
20.45, **02.00** Звездные врата
21.30, **01.15**, **03.35** Рухнувшие небеса

Евроспорт

04.00, **07.00**, **09.30**, **12.30**, **15.00**, **16.00**, **18.00**, **21.00**, **22.30**, **01.00** Велоспорт
05.00, **10.30** Плавание
06.00, **08.00**, **11.35**, **23.30**, **02.30** Прыжки на лыжах с трамплина
13.30 Футбол
14.30 All Sports
19.00 Конный спорт

Усадьба

06.00 Сельсовет
06.15, **13.55** Зеленый дом
06.25 Проект мечты №137
06.55, **18.40** Мой любимый сад
07.15, **21.30** Дачные радости
07.45 Городские дебри
08.15 Огородные вредители
08.45, **20.25** Готовимся к зиме
09.00, **02.55** Дачники
09.25, **03.20** Мастер-садовод
09.55, **03.45** Нью-Йорк на крыше
10.25, **04.15** 10 самых больших ошибок
10.50 Быстрые рецепты
11.05, **15.25**, **05.05** Дачная экзотика
11.30, **02.00**, **05.30** История усадеб
12.00 Беспокойное хозяйство
12.30, **22.00** Мир садовода
13.30, **23.25** Ландшафтный дизайн
14.05 Русский сад
14.30 Лучки-пучки
14.45 Подворье
15.00 Я фермер
15.50 Клумба на крыше
16.05 Проект мечты №83
16.30 Сад мечты
16.55 Деревянная Россия
17.20 Умный дом
17.50 Старинные русские усадьбы
18.15 Дети на даче
19.30 Преданья старины глубокой
19.55 Сравнительный анализ
20.40 Тот, кто ищет
21.00 Мир русской усадьбы
22.30 Дачный эксклюзив
22.55 Высший сорт
23.10 Сад
23.50 Тихая охота
00.20 Дом, который построил
01.05 Усадьбы будущего
01.30 Городские дачники
02.25 Секреты стиля
04.40 Ремонт для начинающих

Союз

00.00 «Выбор жизни»
00.20 «Обзор прессы»
00.30 «Беседы с Владыкой Павлом»
01.00, **11.05** Д/ф
01.55, **05.25**, **10.20**, **12.25**, **14.25**, **16.25**, **18.55**, **22.55** «Мульткалендарь»
02.00 «Телевизионное епархиальное обозрение»
02.30 «Преображение»
02.45 «Живое слово отца Иоанна Миронова»
03.00 «Православный календарь»
03.15 «Лампада»
03.30, **15.30** «Вопросы веры»
04.00, **20.05** «Беседы с батюшкой»
04.55, **10.15**, **15.55**, **18.50**, **22.50** «Этот день в истории»
05.00, **07.05** «Утреннее правило»
05.30 «О спасении и вере»
06.00 «Доброе слово - утро»
06.15, **07.00**, **08.00**, **08.55**, **10.00**, **11.00**, **12.00**, **13.00**, **14.00**, **15.00**, **16.00**, **18.00**, **19.00**, **20.00**, **21.00**, **21.55** «Союз онлайн»
06.30, **14.30**, **19.05** «Читаем Евангелие вместе с Церковью»
06.45, **14.45**, **19.15** «Церковный календарь»
07.30 «Вестник Православия»
07.45, **10.30**, **23.30** «Первосвятитель»
08.05, **21.30** «Уроки Православия»
08.30 «Церковь и мир»
09.00 «Слово истины»
09.15 «О земном и небесном»
09.30 «Свет невечерний»
09.45, **15.05** «У книжной полки»
10.25 «Песнопения для души»
10.45 «Благовест»
12.05, **14.05**, **16.05**, **18.05**, **22.00** «Новости»
12.30 «Буква в духе»
12.45 «Отчий дом»
13.15 «Свет Православия»
13.30 «Доброе слово - день»
15.15 «Слово веры»
16.30 «Кулинарное паломничество»
16.45 Лекция профессора А
19.30 «Доброе слово - вечер»
19.45 «В гостях у Дуняши»
21.05, **23.00** «Вечернее правило»
23.45 «Хранители памяти»

Белсат

07.00, **20.00**, **00.05** Студыя «Белсат»
08.25 Сенсацыі XX стагоддзя, серыял: Аперацыя «Берлін-45»
09.15, **16.50** Басанож па свеце
09.45, **17.15** Падарожжа на Далёкі Усход: з Берліну ў Токіа, дак
10.40, **19.35** Справы Бяляцкага, рэпартаж:
11.00, **18.50** Назад у будучыню
11.10, **19.05** Гісторыя пад знакам Пагоні
11.20 Людскія справы: «Дыягназ: цяжарная»
11.55 Чорным па белым
12.25 Цудам ацалелы
16.00 Сенсацыі XX стагоддзя, серыял: Таемная гульня
18.10 Непамілаваны, рэпартаж
18.30 Мова нанова: Кіно
19.15 Георгій Лепін: прафесар - чорнарабочы, рэпартаж
21.00 Аб'ектыў
21.25 Два на два
22.00 Вандроўная ноч
22.50 Новенькая, дэтэктыўны серыял
23.40 Тэра постсаветыка

Охота и рыбалка

06.00 Охотничьи собаки
06.30 Большой троллинг
06.55 Рыбалка с Нормундом Грабовскисом
07.25 Увлеченные рыбалкой
08.15 Кухня с Сержем Марковичем
08.30 По следам Хемингуэя
09.00, **11.00**, **04.40**, **05.45** Советы бывалых
09.15, **01.55** «Радзишевский и К»
09.40, **15.05**, **02.25** Нахлыст на разных широтах
10.05, **03.45** Сезон охоты
10.35, **02.50** Я и моя собака
11.15, **04.50** Под водой с ружьем
11.40 Охота и рыбалка в Якутии
12.00 Стрелковый спорт
12.15, **22.05** Водный мир
12.45, **00.50** Рыбалка за рыбалкой
13.05 Рыбалка в Нижнем Прикамье
13.35 Король реки
13.55 Охотничьи традиции и этика
14.10 Охотничьи меридианы
14.40, **22.30** На реке и озере
15.35, **03.20** Донская рыбалка
16.05 Оружейные дома Европы
16.30, **01.15** Охотничье оружие
16.45 Охота по-американски
17.05, **01.30** Следопыт
17.35 Прибойные дорадо
18.10 Рыбалка без границ
18.40 Остров рыболовов
19.05 Охота в Восточной Пруссии
19.30 Дело вкуса
19.45 Универсальный фидер
20.10 Планета рыбака
20.40 Оружейные дома мира
21.10 Охота в Аргентине
22.55 Мой мир - рыбалка
23.25 На охотничьей тропе
23.55 Охота с луком
00.25 Прикладная ихтиология
04.10 Оружие для ОХОТЫ
05.20 Тропа рыбака

14 августа ПЯТНИЦА

Беларусь 1

06.00, **07.20**, **08.15** Доброе утро, Беларусь!
07.00, **08.00**, **09.00**, **12.00**, **15.00**, **19.00**, **01.15** Новости
07.05, **08.05** Новости экономики
07.10, **08.10** Зона Х
09.10 Т/с «След»
10.00, **13.00**, **16.00** 90 секунд
11.05, **19.55** Х/ф «Долгий путь домой»
12.10, **16.35** Т/с «Семейные мелодрамы-5»
13.05 День в большом городе
14.05 Т/с «Девичья охота»
15.15, **18.40** Новости региона
15.25, **01.50** Х/ф» Выхожу тебя искать»
17.35 Беларусь XXI
17.50, **21.40** Сделано в Беларуси
18.10 «Terra incognita»
19.20 «Зона Х»
21.00 Панорама
21.55 Х/ф «Позови, и я приду» 1, 2 с.
01.35 День спорта

ОНТ

06.00, **08.30**, **09.00**, **11.00**, **13.00**, **16.00**, **18.00**, **20.30** Наши новости
06.05 ОНТ представляет
09.05 «Жить здорово!»
10.25 «Контрольная закупка»
11.05, **13.05**, **16.15**, **18.15**, **21.00** Новости спорта
11.10 «Фазенда»
11.55 «Модный приговор»
13.10 «Мужское/Женское»
14.10 Т/с «Дом с лилиями»
16.20 «Учиться жить»
16.50 «Давай поженимся!»
18.20 Т/с «Одноклассники»
18.55 «Поле чудес»
20.00 «Время»
21.05 Т/с «Чудотворец»
23.00 Х/ф «Давай сделаем это по-быстрому»
00.45 Ночные новости

Беларусь 2

07.00 Телеутро
09.00, **21.35** Телебарометр
09.05, **16.10** Т/с «Ковчег»
10.35 М/с «Клуб Винкс. Школа волшебниц»
11.50 Д/ф «Экстрасенсы- детективы»
12.50 Т/с «Кости»
13.45 Копейка в копейку
14.20 Т/с «Не родись красивой»
17.55 Т/с «Участковая»
18.55 Х/ф «Хищники»
20.45 Хочу в телевизор!
21.00 Реальный мир
21.40 Спортлото 5 из 36, КЕНО
21.45 «Битва экстрасенсов. Борьба континентов»
23.40 Репортер
00.25 Х/ф «Призраки»

СТВ

06.00, **07.30**, **10.30**, **13.30**, **16.30**, **19.30**, **22.30** «24 часа»
06.10, **17.25** «Минщина»
06.20, **07.45** «Утро. Студия хорошего настроения»
07.40, **20.10**, **22.55** «СТВ спорт»
08.30 Х/ф «ДЬЯВОЛ И ДЭНИЭЛ УЭБСТЕР»
10.15 «Дальние родственники»
10.40 Т/с «Солдаты 8»
11.35 «Семейные драмы»
12.35 «Не ври мне!»
13.50 «Тотальная распродажа»
14.45, **23.00** Т/с «Желанная»
16.50 «У парадного подъезда»
17.35 «Званый ужин»
18.30 «Тайны нашей планеты»
20.00 «Столичные подробности»
20.15 Х/ф «СВИДАНИЕ МОЕЙ МЕЧТЫ»
22.10 «Смотреть всем!»
00.25 «Большая игра»
01.10 Х/ф «КЛЕТКА»

Беларусь 3

07.25 «Дабраранак»
07.50 «Хачу ўсё ведаць!»
08.00 Мультфільмы
08.30, **13.00**, **17.50**, **02.00** «Калейдаскоп»
08.40 Х/ф «Дастаеўскі»
09.35 «Майстэрня на набярэжнай»
10.05, **18.00** «Вясёлыя Расплюеўскія дні»
11.30 Х/ф «Чапаеў»
13.10 «Русь былінная»
14.50 «У стылі jazz»
16.20 «У гасцях у Барыса Аверына»
17.10 «... І пра нешта іншае»
19.25 Х/ф «Мужчыны сівеюць рана»
20.45 «Калыханка»
21.00, **23.10** «Камертон»
21.30 Х/ф «Місіс Браўн»
23.35 Х/ф «Хрусталёў, машыну!»

РТР-Беларусь

07.00 «Утро России»
11.00, **14.00**, **17.00**, **20.00** ВЕСТИ
11.30, **17.10** «Генерал Кинжал, или Звездные часы маршала Рокоссовского»
12.25 20 ВЕК ПРЕДСТАВЛЯЕТ: Дмитрий Харатьян, Сергей Жигунов, Владимир Шевельков, Михаил Боярский, Евгений Евстигнеев и Иннокентий Смоктуновский в приключенческом фильме «Гардемарины, вперед!»
13.50, **16.50**, **19.50**, **23.00** Новости - Беларусь
14.30 «О самом главном»
15.30 «Прямой эфир»
18.00 «Последний янычар»
21.00 «Особый случай»
22.00, **23.10** ПРЕМЬЕРА
00.00 Х/ф «Вальс-Бостон»

НТВ-Беларусь

06.00 «Солнечно. Без осадков»
08.10 Т/с «Возвращение Мухтара»
10.00, **13.00**, **16.00**, **19.00** «Сегодня»
10.20 Дорожный патруль
12.00 «Суд присяжных»
13.15 «Суд присяжных. Окончательный вердикт»
14.20 Обзор
14.45 «Дело вкуса»
15.15, **16.25** Т/с «Москва. Три вокзала»
19.40 Т/с «Учитель в законе. Возвращение»
22.55 Т/с «Пятницкий. Глава третья»

Беларусь 5

07.00, **07.35**, **01.15** PRO спорт
07.15, **17.05** Спорт-микс
07.55 Теннис
12.00 Художественная гимнастика
14.30, **20.25** Бокс
17.25 Пит-стоп
17.55 Мир английской премьер-лиги
18.25, **22.25** Футбол
00.20 Европейский покерный тур

ТВ3

06.00 М/ф
07.20 «Дачные истории»
07.45, **18.50**, **02.10** Т/с «Запретная любовь»
09.20, **03.40** Д/с «Судебные страсти»
10.10, **04.25** Д/с «По делам несовершеннолетних»
11.05, **16.45** Д/с «Дело Астахова»
12.00, **15.50** Д/с «Секреты экстрасенсов»
12.50, **17.45** Т/с «Тайны следствия»
13.50 «Простые сложности»
14.20, **23.00** «Звездные истории»
15.15, **05.15** «Нераскрытые тайны»
20.40 Х/ф «Миссис Даутфайр»
23.45 «Истории спасения»
00.15 Ночь на ТВ3: «Большой Лебовски»

Кино Плюс

06.30, **16.50** Х/ф «СПАСТИ САНТУ»
08.10, **02.30** Х/ф «ПО ПРИЗНАКАМ СОВМЕСТИМОСТИ»
09.50, **04.30** Х/ф «РОЖДЁННЫЙ ПОБЕЖДАТЬ»
11.40 Рождественская сказка «ПУТЕШЕСТВИЕ К РОЖДЕСТВЕНСКОЙ ЗВЕЗДЕ»
13.10 Х/ф «НАЙТИ СВОЁ СЧАСТЬЕ»
15.00 Х/ф «ГРЭББЕРСЫ»
18.30 Х/ф «ДВА МИРА»
20.30 Х/ф «СЕМЕЙКА ВАМПИРОВ»
22.30 Х/ф «ТЫ НЕ ТЫ»
00.30 Х/ф «КУТУЗОВ»

Дом Кино

04.15, **14.30** Т/с «Адъютанты любви»
06.00 Х/ф «Марш-бросок»
07.55 Киноальманах «Друзья мои...»
09.15 Х/ф «Визит дамы»
11.40, **02.30** Х/ф «Саквояж со светлым будущим»
13.30, **01.30** Х/ф «Убойная сила-6: Царь зверей»
16.15 Золото «Мосфильма»
17.55 «Смешные люди»
19.30 Х/ф «72 метра»
21.35 Х/ф «Человек ниоткуда»
23.00 Х/ф «Асса»

ТВ 21

10.00, **18.00**, **02.00** Богатство
10.55, **18.55**, **02.55** Насмешка
12.40, **20.40**, **04.40** на ТВ-21
14.15, **22.15**, **06.15** Сортировка
15.55, **23.55**, **07.55** Все ушли

МИР

06.00 Т/с «Русские амазонки ч.2»
08.35 Т/с «Красота на заказ»
09.00 «Сделано в СССР»
09.30 Х/ф «Инспектор ГАИ»
11.00 Х/ф «Молчун»
13.00, **16.00**, **19.00** Новости
13.20 Т/с «Давайте разберемся!»
14.15, **03.10** Т/с «Мужчина во мне»
16.20 «Секретные материалы»
16.50 Т/с «По имени Барон»
19.25 Т/с «Печали - радости Надежды»
22.50 Х/ф «Семь невест ефрейтора Збруева»
00.40 Х/ф «Элвис покинул здание»
02.25 Т/с «Время любить»
05.00 М/ф

ТВ 1000

06.20 Пути и путы
08.10 12 лет рабства
10.20, **01.50** Волк
12.30 Иллюзия обмана
14.30, **23.40** Бурлеск
16.40 Женщина в черном
18.20 Насмотревшись детективов
20.00 Жасмин
21.40 1+1
04.00 Мисс Конгениальность II: прекрасна и опасна

Viasat Explorer

06.00 Машины с того света
06.50 История игрушек Джеймса Мэя: Экшн мэн
07.50, **15.05**, **19.50**, **22.30**, **22.50** Не пытайтесь повторить это дома!
08.10, **08.35**, **14.15**, **14.40**, **19.00**, **19.25**, **23.15** Как это устроено?
09.00, **15.25**, **05.25** Подлежит уничтожению!
09.25, **01.15** Грандиозные переезды
10.10 В поисках газа
10.55, **23.40** Аллея торнадо
11.40, **00.25** Почему разбиваются самолеты
12.30, **17.15**, **02.50** Мужская лаборатория Джеймса Мэя
13.35, **18.20**, **03.50** Нация и инновации
13.55, **18.40**, **04.10** Демонтаж
15.45 Полярные лётчики
16.30, **02.05** Опасная рыбалка
20.15, **20.35** Торги по-крупному
21.00 Timber Kings
21.45 Непобедимый воин
04.35, **05.00** Охотник-собиратель

Viasat History

07.00 Тайны коптских мумий
08.00, **12.45**, **16.35** Команда времени
08.50 Международный ядерный проект США, документальный фильм, 2011 г.
09.45, **19.10** Миссия Х
10.40 Погода, изменившая ход истории
11.05, **17.30**, **04.15** Музейные тайны
11.50, **15.40**, **18.15**, **03.15** Тайны прошлого
13.35, **14.40** Ферма во времена Тюдоров
20.05, **23.50** Охотники за мифами
21.00 История христианства
22.00 Расцвет древних цивилизаций
22.50 Императрицы Древнего Рима
00.45 Секретные операции
01.40 9/11: чрезвычайная ситуация
05.05 Триумф и падение династии Романовых Германия, документальный фильм, 2013 г.
06.05 По следам великих сражений

ТВ 1000 Русское кино

06.20 Миллион в брачной корзине
07.55 Охота на Вервольфа
09.55 Гарпастум
12.00 Три богатыря и Шамаханская царица
13.20 Мой друг Иван Лапшин
15.00 Исключение из правил
16.35 Вий 3D
18.50 Упакованные
20.20 Спираль
22.05 Стальная бабочка
23.50 Игры мотыльков
01.35 Гидравлика
03.25 Опасные гастроли
04.55 Пистолет Страдивари

РЕТРоТВ

06.00, **12.00**, **18.00**, **00.00** В поисках капитана Гранта
07.05, **13.05**, **19.05**, **01.05** Рождественские встречи
09.20 Утренняя почта
09.50, **15.40**, **21.55**, **03.55** Преступление в стиле модерн
10.20 Человек в белом костюме
11.50, **11.55**, **23.50**, **23.55**, **05.55** Музыкальная история
15.15 Песня года
16.10 Эта неделя в истории
16.40 Внезапный
22.25 Вокруг смеха №5
04.25 Вокруг смеха

ВТВ

06.00, **06.30**, **05.20** Музыкальный блок «PLAY»
07.00, **13.00** Т/с «ЕРАЛАШ»
07.30, **15.30** Скетч - шоу «ОДНА ЗА ВСЕХ»
08.00, **17.30**, **00.00**, **02.30** Скетч-шоу «6 КАДРОВ»
08.30, **23.05**, **02.00**, **04.30** Скетч-шоу «ДАЕШЬ МОЛОДЕЖЬ»
09.00, **18.00**, **23.30** Т/с «ВОСЬМИДЕСЯТЫЕ»
10.00, **19.00** Т/с «ПОСЛЕДНИЙ ИЗ МАГИКЯН»
11.00 Х/ф «ПРИРОЖДЕННЫЙ ГОНЩИК»
13.30 Т/с «ДОЧКИ - МАТЕРИ»
14.30, **03.00** Д/ф «ЗНАТЬ БУДУЩЕЕ. ЖИЗНЬ ПОСЛЕ ВАНГИ»
16.00 Т/с «ДНЕВНИК ДОКТОРА ЗАЙЦЕВОЙ»
17.00, **05.00** «ЛОВИ МОМЕНТ»
20.00, **01.00** Юмористическое шоу «УРАЛЬСКИЕ ПЕЛЬМЕНИ»
21.10 Х/ф «СЕМЕЙКА ДЖОНСОВ»
00.30, **04.00** «ДУРАКИ И ДОРОГИ»

RTVi

06.00, **17.08**, **19.08**, **22.25**, **04.00** «ОСОБОЕ МНЕНИЕ»
07.00 «МУЛЬТФИЛЬМЫ»
08.00, **17.00**, **19.00**, **22.00** «СЕЙЧАС В МИРЕ»
08.30, **15.30**, **23.00** Авторская программа Виктора Топаллера «АМЕРИКАНСКИЙ ЛИКБЕЗ»
09.00 Т/с «БОМЖ»
10.00, **21.00**, **01.00** Т/с «ЕВЛАМПИЯ РОМАНОВА. СЛЕДСТВИЕ ВЕДЁТ ДИЛЕТАНТ». 3 ф. «Сволочь ненаглядная»
11.00 Х/ф «ТУПИК»
13.00, **18.00**, **05.00** Т/с «КРОВАВЫЙ КРУГ»
14.00, **20.00**, **23.30** Т/с «ПОСЛЕДНЯЯ ВСТРЕЧА»
15.00, **00.30** Д/ф «НЕИЗВЕСТНАЯ ПЛАНЕТА»
16.00 Т/с «ФАВОРИТ»
02.00 Х/ф «ВЫ ПЕТЬКУ НЕ ВИДЕЛИ?»

Discovery

06.00, **08.55**, **13.55**, **19.20** Как это сделано?
06.25, **08.30**, **13.30** Как это устроено? Навесные замки, вигвамы, круассаны и сумки на колесах
06.50, **09.20** Через магию к звёздам
07.40, **11.50** Дом для авто
10.10, **16.00** Битва за недвижимость: Сюрприз в подвале
10.35, **16.25** Битва за недвижимость: Лу в деле
11.00, **22.40**, **04.24** Аквариумный бизнес: Зубастый страж
12.40, **03.36** Разрушители легенд: Звездные войны: Месть Мифа
14.20, **02.00** Автольянцы: Любимец женщин
14.45, **02.24** Автольянцы: Торговля за хот-род
15.10, **02.48** Махинаторы: Архивная передача
16.50 Дорожные ковбои: Прямо как в жизни
17.40 Смертельный улов: Проверка доверия
18.30 Ледяное золото: Полная неудача
19.45 Как это устроено? Коляски, типовые дома, деревянные флейты и велосипедные шины
20.10 Инженерия невозможного: Самолет Airbus A380
21.00 Первым делом - самолеты: Шпионы под покровом ночи
21.50 Челюсти наносят ответный удар
23.30, **05.12** Top Gear
00.20 Молниеносные катастрофы
00.45 Настоящие аферисты
01.10, **01.35** Охотники за складами

Animal Planet

06.00, **13.55**, **00.20**, **05.36** Знакомство с орангутангами
06.25, **10.10**, **17.15** Симпатичные котята и щенки: Собачья неожиданность
06.50 Симпатичные котята и щенки: Компания щенят
07.15, **16.00** Гангстеры дикой природы: Гиены
08.05 Дома на деревьях: Храм приключений
08.55, **14.20** Аквариумный бизнес: Коммерческая хитрость
09.45, **16.50** Симпатичные котята и щенки: Пушистые котята
10.35, **04.02** Дома на деревьях: Мастерская Санты
11.25, **15.10** Остин Стивенс: заклинатель змей: Долина змей
12.15, **17.40** Охота на крупную рыбу: Монголия
13.05 Укротители аллигаторов: Воин-аллигатор
18.30, **22.40**, **02.25** Укротители аллигаторов: Любовь с первого укуса
19.20, **23.30** Аквариумный бизнес: Старая школа против новой
20.10, **00.45**, **04.49** Королева львов
21.00, **01.35** Речные монстры: Рыба-пила
21.50, **03.15** Я живой: Спасатели

Sci-Fi

06.00, **06.45**, **13.30**, **14.15**, **00.00**, **00.45** Звездные врата: Атлантида
07.30, **17.50**, **04.30** Загадки Истории
08.15, **12.45**, **20.00** Остаться в живых
09.00, **09.45**, **15.00**, **15.45** Ангел
10.30, **11.15**, **16.25**, **17.10** Говорящая с призраками
12.00, **19.15**, **02.50**, **03.00** Грань
18.35, **18.55**, **05.15**, **05.35** Чужие
20.45, **02.15** Звездные врата
21.35, **22.25**, **01.30**, **03.45** Рухнувшие небеса
23.15 Ганнибал

Евроспорт

04.00, **05.00**, **07.00**, **09.30**, **10.30**, **12.30**, **14.30**, **15.00**, **16.00**, **18.00**, **23.30**, **00.15** Велоспорт
06.00, **08.00**, **11.30**, **22.00**, **02.30** Прыжки на лыжах с трамплина
13.30 All Sports
19.00, **20.00** Футбол
01.30 Сильнейшие люди планеты

Усадьба

06.00 Беспокойное хозяйство
06.30, **18.55** Мир садовода
07.30, **19.55** Ландшафтный дизайн
07.55, **23.10** Зеленый дом
08.05, **09.55**, **03.45** Лучки-пучки
08.20 Русский сад
08.45 Подворье
09.00, **02.50** История усадеб
09.25, **03.20** Нескучный вечер
09.40, **03.30** Что почем? Эпизод 2
10.20, **04.10** Живем за городом
10.50 Травовед
11.05, **15.25**, **05.05** Дачная экзотика
11.30, **02.00**, **05.30** Лавки чудес
12.00 Сад мечты
12.25 Деревянная Россия
12.50 Умный дом
13.20 Старинные русские усадьбы
13.45 Дети на даче
14.10, **23.45** Мой любимый сад
15.00 Секреты стиля
15.50 Цветочные истории
16.05 Проект мечты №84
16.30 Преданья старины глубокой
16.55 Сравнительный анализ
17.25, **01.30** Готовимся к зиме
17.40 Тот, кто ищет
18.00 Мир русской усадьбы
18.30, **00.10**, **01.45** Дачные радости
19.25 Высший сорт
19.40 Сад
20.20 Тихая охота
20.50 Дом, который построил
21.35 Усадьбы будущего
22.00 Городские дачники
22.30 Дачный эксклюзив
22.55 Сельсовет
23.20 Проект мечты №137
00.35 Хозяин
01.05 Огородные вредители
02.25 Проект мечты №82
04.40 Ремонт для начинающих

Союз

00.00 «Исследуйте Писания»
00.30 «Лаврские встречи со священником Анатолием Першиным»
01.00, **11.05** Д/ф
01.55, **05.25**, **10.20**, **12.25**, **14.25**, **16.25**, **18.55**, **22.55** «Мульткалендарь»
02.00 «Человек веры»
02.30 «Свет Православия»
02.45 «Источник жизни»
03.00 «Таинства Церкви»
03.30 «Путь к храму»
04.00, **20.05** «Беседы с батюшкой»
04.55, **10.15**, **15.55**, **18.50**, **22.50** «Этот день в истории»
05.00, **07.05** «Утреннее правило»
05.30 «Душевная вечеря»
06.00 «Доброе слово - утро»
06.15, **07.00**, **08.00**, **08.55**, **10.00**, **11.00**, **12.00**, **13.00**, **14.00**, **15.00**, **16.00**, **16.45**, **18.00**, **19.00**, **20.00**, **21.00**, **21.55** «Союз онлайн»
06.30, **14.30**, **19.05** «Читаем Евангелие вместе с Церковью»
06.45, **14.45**, **19.15** «Церковный календарь»
07.30, **16.30** «Преображение»
07.45, **10.30**, **23.30** «Первосвятитель»
08.05, **21.30** «Путь паломника»
08.30 «Кузбасский ковчег»
09.00 «Выбор жизни»
09.20 «Обзор прессы»
09.30 «Слово веры»
09.45, **15.05** «У книжной полки»
10.25 «Песнопения для души»
10.45 «По святым местам»
12.05, **14.05**, **16.05**, **18.05**, **22.00** «Новости»
12.30 «Скорая социальная помощь»
12.45 «Живое слово отца Иоанна Миронова»
13.15 «Вестник Православия»
13.30 «Доброе слово - день»
15.15 «Точка опоры. Беседы с доктором мед. наук, священником Григорием Григорьевым»
15.30 «Дон Православный»
16.55 Лекция профессора А
19.30 «Доброе слово - вечер»
19.45 «В гостях у Дуняши»
21.05, **23.00** «Вечернее правило»
23.45 «Буква в духе»

Белсат

07.00, **20.00**, **00.25** Студыя «Белсат»
08.25 Сенсацыі XX стагоддзя, серыял: Таемная гульня
09.15 Басанож па свеце
09.40, **17.35** Вандроўная ноч
10.35 Справы Бяляцкага, рэпартаж:
11.00, **19.00** Назад у будучыню
11.10, **19.15** Гісторыя пад знакам Пагоні
11.25 Два на два
11.55 Непамілаваны, рэпартаж
12.20 Новенькая, дэтэктыўны серыял
13.05 Тэра постсаветыка
16.00 Каханне ля поплаву, тэлесерыял
16.45 Аўтаспынам па Беларусі: Маладыя спецыялісты ў глыбінцы
17.00 Апантаныя, дак
17.10 Мова нанова: Кватэра
18.30 Зоры не спяць
19.25 Уладзімір Драбо - Камандор, рэпартаж
21.00 Аб'ектыў
21.25 Форум (ток-шоу): Пакаленне «сексі»
22.10 Сіроты Тыбету
22.55 Цябе зваць Жустын

Охота и рыбалка

06.00 Охота и рыбалка в Якутии
06.20 Стрелковый спорт
06.35, **19.00** Водный мир
07.00 Нахлыст
07.30 Рыбалка в Нижнем Прикамье
07.55 Король реки
08.20 Охотничьи традиции и этика
08.35 Охотничьи меридианы
09.00, **11.00**, **04.40**, **05.45** Советы бывалых
09.15, **01.55** «Радзишевский и К»
09.40, **15.05**, **02.25** Нахлыст на разных широтах
10.05, **03.45** Сезон охоты
10.35, **02.50** Оружейные дома Европы
11.15, **04.50** Нахлыст среди дикой природы
11.40, **21.50** Охотничье оружие
11.55 Охота по-американски
12.15, **22.05** Следопыт
12.40 Прибойные дорадо
13.20 Рыбалка без границ
13.45 Остров рыболовов
14.10 Охота в Восточной Пруссии
14.40, **22.30** Меткий выстрел
15.35, **03.20** Донская рыбалка
16.05, **19.30** На охотничьей тропе
16.30 Дело вкуса
16.45 Универсальный фидер
17.10 Планета рыбака
17.40 Оружейные дома мира
18.05 Охота в Аргентине
20.00 Охота с луком
20.25 Мой мир - рыбалка
20.55 Прикладная ихтиология
21.25 Рыбалка за рыбалкой
22.55 Охотничьи собаки
23.25 Большой троллинг
23.55 Рыбалка с Нормундом Грабовскисом
00.25 Увлеченные рыбалкой
01.15 Кухня с Сержем Марковичем
01.25 По следам Хемингуэя
04.10 Оружие для ОХОТЫ
05.20 Тропа рыбака

15 августа СУББОТА

Беларусь 1

06.50 Існасць
07.15 Х/ф «Муж счастливой женщины»
08.50 Слово Митрополита Тадеуша Кондрусевича на праздник Успения Пресвятой Богородицы
09.00, **12.00**, **15.00** Новости
09.10 Крупным планом
09.40, **23.10** Т/с «Байки Митяя»
10.45 «50 рецептов первого»
11.25 Дача
12.10 «Здоровье»
12.50 Кулинарная дипломатия
13.25 Выход есть
14.00, **00.25** Т/с «Семейные мелодрамы-5»
15.15 Новости региона
15.30 Сделано в Беларуси
15.50 Х/ф «Позови, и я приду» 1 с.
17.35 Х/ф «Нелюбимая» 1, 2 с.
21.00 Панорама
21.35 Х/ф «На крючке»
00.15 День спорта

ОНТ

07.00 ОНТ представляет
08.00, **09.00**, **16.00**, **20.30** Наши новости
09.05 «Смешарики. Новые приключения»
09.25 «Здоровье»
10.30 «Смак»
11.10 «Идеальный ремонт»
12.20 Т/с «Личная жизнь следователя Савельева»
16.15, **21.00** Новости спорта
16.20 «Ералаш»
16.35 «Романовы»
18.35 «ДОстояние РЕспублики: Валерий Леонтьев»
21.05 «Сегодня вечером»
22.35 «КВН»
00.05 Х/ф «Люди Икс: Последняя битва»

Беларусь 2

07.05 М/с «Клуб Винкс. Школа волшебниц»
07.35 Научное шоу профессора Открывашкина
08.00, **21.35** Телебарометр
08.05 Т/с «Моя прекрасная няня»
10.05 Азбука вкуса
12.25 Копейка в копейку
13.00 «Битва экстрасенсов. Борьба континентов»
14.55, **23.40** Т/с «Баффи - истребительница вампиров»
17.30 Х/ф «Море. Горы. Керамзит» 4 с.
21.00 Реальный мир
21.40 Спортлото 6 из 49, КЕНО
21.45 Х/ф «Секс по дружбе»

СТВ

06.25 Х/ф «СВИДАНИЕ МОЕЙ МЕЧТЫ»
08.10 «Тайны мира с Анной Чапман»
09.00 СТВ представляет: интеллект-шоу «Умнее не придумаешь»
10.00 «Секретные территории»
11.00 «Минск и минчане»
11.40 Т/с «Солдаты 4»
13.30, **16.30**, **19.30** «24 часа»
13.40, **00.25** Х/ф «КАК СНЕГ НА ГОЛОВУ»
15.20 «Водить по-русски»
15.50 «Большой город»
16.40 «Наше дело»
16.50 Концерт
17.50 Х/ф «ВАСАБИ»
20.00 «СТВ спорт»
20.10 Х/ф «ДЕВУШКА С ТАТУИРОВКОЙ ДРАКОНА»
22.45 «Документальный проект»
01.55 «Москва. День и ночь»

Беларусь 3

07.50, **09.45**, **15.40**, **23.30** «Калейдаскоп»
08.00, **09.55**, **15.50**, **23.40** «Размовы пра духоўнае»
08.10 «АРТиШОК»
08.35, **16.00** «Кухарка»
10.05 Х/ф «Сорак першы»
11.30 «Таямніцы першай сусветнай»
12.15 Х/ф «Служылі два таварышы»
13.50 «Размаўляем па-беларуску»
14.20 Х/ф «Мужчыны сівеюць рана»
17.10 Х/ф «Таямніцы палацавых пераваротаў» 5 ф.
20.45 «Калыханка»
21.00 «Чартоўкі»
22.55 «Подых струн»

РТР-Беларусь

07.00 Х/ф «ХА»
07.40 Х/ф «Княжна из хрущевки»
11.00, **14.00**, **20.00** ВЕСТИ
11.15 «Планета собак»
11.45 «Субботник»
12.20 Х/ф «Екатерина Воронина»
14.15 Х/ф «Вальс-Бостон»
16.05 Х/ф «Путь к сердцу мужчины»
18.00 «Субботний вечер»
20.35 Х/ф «За чужие грехи»
22.25 Х/ф «Когда его совсем не ждешь»

НТВ-Беларусь

06.05 Т/с «Пляж»
07.35, **08.20** Т/с «Брачный контракт»
08.00, **10.00**, **13.00**, **16.00**, **19.00** «Сегодня»
08.50 «Их нравы»
09.25 «Дело вкуса»
10.25 «Главная дорога»
10.55 «Поедем, поедим!»
11.55 «Квартирный вопрос»
13.20 «Спето в СССР»
14.15, **16.20** Т/с «Псевдоним «Албанец»
18.05 «Следствие вели»
19.25 «Летнее центральное телевидение»
20.00 «Самые громкие русские сенсации»
21.50 «Ты не поверишь!»
22.45 Х/ф «Мой грех»
00.30 «Как на духу»

Беларусь 5

07.00, **07.30**, **00.25** PRO спорт
07.15 Спорт-микс
07.50, **21.30** Теннис
11.10, **15.30** Футбол
12.55 Хоккей
15.05 Пит-стоп
17.35 Мир английской премьер-лиги
18.10 Селфи
18.30 Бокс
23.35 Европейский покерный тур

ТВ3

06.00 М/ф
10.15, **05.15** «Нераскрытые тайны»
11.10 «Ргокино»
11.20 «Хроники московского быта»
12.15 «Истории спасения»
12.50 Т/с «Великолепный век»
16.35 М/ф «Принцесса Солнца»
17.50, **04.05** Д/ф «Олег Газманов. Сделан в СССР»
19.20 ЛУЧШЕЕ
21.20 Х/ф «Набережная Орфевр, 36»
23.20 Т/с «Секретные материалы»
00.50 «Великолепный век»

Кино Плюс

06.30, **16.50** Рождественская сказка «ПУТЕШЕСТВИЕ К РОЖДЕСТВЕНСКОЙ ЗВЕЗДЕ»
08.00, **02.30** Х/ф «СЕМЕЙКА ВАМПИРОВ»
09.45, **04.30** Х/ф «ТЫ НЕ ТЫ»
11.35 Х/ф «КУТУЗОВ»
13.25 Х/ф «ПО ПРИЗНАКАМ СОВМЕСТИМОСТИ»
15.05 Х/ф «РОЖДЁННЫЙ ПОБЕЖДАТЬ»
18.30 Пол Хаген, Андреш Босмо Кристиансен и Густаф Скарсгорд в приключенческом фильме «КОН-ТИКИ»
20.30 Х/ф «МУЖЧИНЫ ПРОТИВ ЖЕНЩИН»
22.30 Х/ф «КТО ВЫ, МИСТЕР БРУКС?»
00.30 Х/ф «ОЛДБОЙ»

Дом Кино

04.15, **14.30** Т/с «Адъютанты любви»
06.00 Х/ф «Горянка»
07.10 Х/ф «Опекун»
08.40 Х/ф «Кольцо из Амстердама»
10.10 Х/ф «Мачеха»
11.40, **02.30** Х/ф «Дом-фантом в приданое» 1, 2 с.
13.30, **01.30** Х/ф «Убойная сила-6: Выгодный жених»
16.20 Х/ф «Русское поле»
17.55 Золото «Мосфильма»
20.20 Х/ф «Марафон»
22.10 Х/ф «Призрак»
23.50 Х/ф «Невеста любой ценой»

ТВ 21

10.00, **18.00**, **02.00** Краповый берет
10.50, **18.50**, **02.50** Замуж на два дня
12.35, **20.35**, **04.35** на ТВ-21
14.30, **22.30**, **06.30** Гайд-Парк на Гудзоне
16.05, **00.05**, **08.05** Сердце мое - Астана

МИР

06.00 М/ф
08.20 Х/ф «Елки-палки»
10.00, **16.00** Новости
10.15 Х/ф «Испытательный срок»
12.10 Т/с «Повезет в любви»
16.15 Х/ф «Любить по-русски»
18.00 Х/ф «Любить по-русски 2»
19.50 Х/ф «Любить по-русски 3»
21.40 Х/ф «Доктор «Т» и его женщины»
23.50 Х/ф «Повезет в любви»
03.15 Т/с «Ключи от бездны: Голем»

ТВ 1000

06.20 Сделка
08.20 Волк
10.40 Бурлеск
12.50, **03.50** Кошки-мышки
14.50 Флинтстоуны
16.25 Обещание
18.10 Starперцы
20.00 Premiere
21.50 Лучшее предложение
00.00 Мисс Конгениальность II: прекрасна и опасна
01.55 Профессионал

Viasat Explorer

06.00 Старый друг лучше новых двух
06.50 Ржавые тачки на прокачку
07.35 Повелители скорости
08.00, **09.30** Машины с того света
08.45 Классика не стареет!
10.10 Путешествие в экстрим
10.55, **13.40**, **14.00**, **16.00**, **23.15**, **23.35** Демонтаж
11.15, **11.40**, **12.50**, **13.15**, **15.10**, **15.35** Как это устроено?
12.00, **14.20**, **23.55** Простые предметы изнутри
16.20, **16.40** Нация и инновации
17.00, **17.20**, **01.30**, **01.55** Не пытайтесь повторить это дома!
17.45 Бушующие стихии
18.30 Супердостижения Земли
19.30, **19.50**, **03.05**, **03.25** Торги по-крупному
20.15 Timber Kings
21.00, **21.20**, **04.30**, **04.50** Переезд вместе с домом
21.45, **05.15** Старатели
22.30 Самые разрушительные ураганы
00.45 Интенсивный курс Ричарда Хаммонда
02.20 Опасная рыбалка
03.45 Второй шанс в жизни

Viasat History

07.00 Погода, изменившая ход истории
07.30, **02.20** Затерянный мир Александра Великого
08.20, **03.15** Команда времени
09.10, **22.50** Тайная война
10.05, **11.05** Великое железнодорожное путешествие по Европе
12.05, **13.00** По железным дорогам бывшей империи
13.55 Великие памятники архитектуры
15.25 Тайны прошлого
16.20, **17.15** Древние миры
18.10 Дельфы
19.10 Расцвет древних цивилизаций
20.00 Забытые фотографии Первой мировой войны Великобритания, документальный фильм, 2014 г.
21.05 По следам великих сражений
22.00 Плантагенеты - самая кровавая династия Британии
23.45, **04.10** Музейные тайны
00.30 Панорамный взгляд на гражданскую войну в США
01.25 Правда о Галлиполи
05.00 Скрытые угрозы викторианской эпохи Великобритания, документальный фильм, 2013 г.
06.00 Путь Махатмы Ганди

ТВ 1000 Русское кино

06.20 Аты-баты, шли солдаты
07.50, **09.25** Синдром шахматиста
11.00 Страна хороших деточек
12.25 ПРЕМЬЕРА
13.55 Двенадцать месяцев
15.35 Как поймать перо Жар-Птицы
16.45 Небо падших
18.50 Федька
20.20 Дубровский
22.35 Класс коррекции
00.10 Чемпионы
01.50 СМЕРШ
04.15 Паршивые овцы

РЕТРоТВ

06.00, **12.00**, **18.00**, **00.00** В поисках капитана Гранта
07.05, **13.05**, **19.05** Рождественские встречи
09.15 Песня года
09.40, **15.55**, **21.55** Преступление в стиле модерн
10.10 Эта неделя в истории
10.40 Внезапный
16.25 Вокруг смеха №5
17.50, **17.55**, **23.55**, **05.50**, **05.55** Музыкальная история
22.25 Вокруг смеха
01.05, **02.10** Кинопанорама «Советскому кино 70 лет»
04.00 Герой нашего времени

ВТВ

06.00, **06.30**, **07.00**, **06.00** Музыкальный блок «PLAY»
07.30, **14.30** Кулинарная программа «ДОМАШНЯЯ КУХНЯ»
08.00 Т/с «ЕРАЛАШ»
09.00 Т/с «СУПЕР МАКС»
10.00, **01.00** «ТУРБО МИКСЕР»
12.00 Х/ф «СЕМЕЙКА ДЖОНСОВ»
14.00, **22.50** Скетч-шоу «ДАЕШЬ МОЛОДЕЖЬ»
15.00, **05.00** Т/с «ТАРИФ НА ПРОШЛОЕ»
17.00 Скетч - шоу «ОДНА ЗА ВСЕХ»
17.30 Юмористическое шоу «УРАЛЬСКИЕ ПЕЛЬМЕНИ»
19.00 Т/с «ДВА ОТЦА И ДВА СЫНА»
20.30 Х/ф «ПРОСТИ, ХОЧУ НА ТЕБЕ ЖЕНИТЬСЯ»
23.30 Юмористическое шоу «БЕЗ БАШНИ»
00.30, **04.00** «ЛОВИ МОМЕНТ»
03.30 Скетч-шоу «ВАЛЕРА - ТВ»
04.30 Скетч-шоу «6 КАДРОВ»

RTVi

06.00 «МУЛЬТФИЛЬМЫ»
07.30 Х/ф «СТАРИК ХОТТАБЫЧ»
09.00, **18.00** «НОВЫЙ ВЕК РУССКОГО ТЕАТРА»
10.00, **01.00** СНЯТО В СССР «ВЕСЁЛЫЕ ЖАБОКРИЧИ»
12.00 «В НЬЮ-ЙОРКЕ С ВИКТОРОМ ТОПАЛЛЕРОМ»
13.00, **21.00**, **03.00** Х/ф «С ЛЮБОВЬЮ, ЛИЛЯ»
15.00 Х/ф «ХРАНИ МЕНЯ, МОЙ ТАЛИСМАН»
17.00 «РУССКИЙ АКЦЕНТ»
17.30 Авторская программа Виктора Топаллера «АМЕРИКАНСКИЙ ЛИКБЕЗ»
19.00 «СЕЙЧАС В МИРЕ»
19.15 «ОСОБОЕ МНЕНИЕ»
20.00, **00.00** «ОТКРЫТЫЙ УРОК С ДМИТРИЕМ БЫКОВЫМ. РУССКАЯ ЛИТЕРАТУРА»
23.00, **05.00** Д/ф «НЕИЗВЕСТНАЯ ПЛАНЕТА». «Безобразие красоты», «Вараны острова Комодо»

Discovery

06.00, **15.10**, **03.36** Уличные гонки: Лучшие гонщики Юго-востока,
06.50, **13.30** Полный форсаж: El Camino: невероятная скорость
07.40, **14.20**, **22.40**, **04.24** Коллекционеры авто
08.30 Дорожные ковбои: Прямо как в жизни
09.20 Смертельный улов: Проверка доверия
10.10 Ледяное золото: Полная неудача
11.00, **02.00** Гаражное золото: Детские игры
11.25, **02.24** Гаражное золото: Ценный инструмент
11.50, **21.50** Битвы за контейнеры: Загадочный механизм
12.15, **22.15** Битвы за контейнеры: Зимняя Олимпиада
12.40, **13.05** Что у вас в гараже?
16.00 Реставраторы лодок: В стиле ретро
16.50 Мастер по созданию бассейнов: Спортивный бассейн
17.40 Аквариумный бизнес: Королева пиратов
18.30, **19.20**, **20.10**, **21.00** Пешком вдоль Нила
23.30 Аляска: семья из леса
00.20 Первым делом - самолеты: Шпионы под покровом ночи
01.10 Инженерия невозможного: Самолет Airbus A380
02.48 Как это устроено? Дилижансы, дорожные рефлекторы, гончарные изделия и заказные баки для мотоцикла
03.12 Как это сделано?
05.12 Сейчас рванёт: Нет права на ошибку

Animal Planet

06.00, **10.35**, **00.20**, **05.36** Знакомство с ленивцами
06.25 Аквариумный бизнес: Бретт под водой
07.15 Аквариумный бизнес: Главное не волноваться
08.05 Аквариумный бизнес: Хорошая карма
08.55, **23.30** Аквариумный бизнес: Коммерческая хитрость
09.45 Аквариумный бизнес: Старая школа против новой
11.00, **21.50** Остин Стивенс: заклинатель змей: Гремучие змеи Дикого Запада
11.50, **16.00** Поле львиных сражений
12.40, **13.05**, **16.50**, **17.15**, **04.02**, **04.26** Шамвари: жизнь на воле
13.30, **17.40** Великолепная семерка: африканские приключения
14.20, **18.30**, **00.45** Гангстеры дикой природы: Гиены
15.10, **19.20** Королева львов
20.10, **04.49** Большие и страшные: Вторжение питонов
21.00, **01.35** Охота на крупную рыбу: Монголия
22.40, **03.15** Земля зверей с Дейвом Салмони: Гиппопотамы-убийцы
02.25 Укротители аллигаторов: Воин-аллигатор

Sci-Fi

06.00, **06.45** Охотники за привидениями
07.30, **08.15**, **09.00**, **04.30**, **05.15** Загадки Истории
09.45, **10.30**, **11.15**, **12.00**, **12.45** Ангел
13.30, **14.15**, **15.00**, **15.45**, **16.30**, **00.45**, **01.30**, **02.15**, **03.00**, **03.45** Говорящая с призраками
17.15, **18.00**, **18.45**, **19.30**, **20.15** Грань
21.00, **21.45**, **22.30**, **23.15**, **00.00** Звездные врата

Евроспорт

04.00, **05.00**, **07.00**, **09.30**, **10.30**, **15.00**, **15.45**, **18.00**, **01.45** Велоспорт
06.00, **11.30**, **18.45** Футбол
08.00, **12.30**, **00.15** Прыжки на лыжах с трамплина
13.30 Гребля
20.00 Спидвей
23.00, **23.05**, **00.10** Конный спорт

Усадьба

06.00 10 самых больших ошибок
06.25, **12.50**, **02.50** Дачная экзотика
06.55, **01.30** Дачный эксклюзив
07.20 Проект мечты №81
07.50, **23.00**, **02.00** Я фермер
08.15, **19.30**, **03.45** В лесу родилась
08.45 Дворовый десант
09.05, **02.25** Старинные русские усадьбы
09.35, **01.05** Преданья старины глубокой
10.00 Дом мечты
10.05 Лавки чудес
10.35 Нерегулярные сады
11.00 Тихая охота
11.25 Усадьбы будущего
11.55 Мастер-садовод
12.20 Огородные вредители
13.15 Высший сорт
13.30, **23.40** Дачники
14.00 Огород в палисаднике
14.30, **04.40** Умный дом
14.55, **16.35** Зеленый дом
15.05 Ландшафтный дизайн
15.35 С любовью к дому
16.20 Готовимся к зиме
16.45 Травовед
17.00 Мой любимый сад
17.50 Проект мечты №111
18.15 Беспокойное хозяйство
18.45 Сельсовет
19.00 Городские дебри
19.55 Вечеринка в саду
20.25 ТОП-10
20.55 Домашняя экспертиза
21.20 Мир садовода
21.50 Чудеса, диковины и сокровища
22.15 Отчаянные антиквары
23.25 Садовод-джентльмен
00.10 Миллион на чердаке
00.35 Деревянная Россия
03.20 Сравнительный анализ
04.10 Приглашайте в гости
04.25 Подворье
05.05 Секреты стиля
05.30 Русский сад

Союз

00.00, **10.30** «Учись растить с любовью»
00.30 «Мысли о прекрасном»
01.00, **11.00** Д/ф
01.55, **05.25**, **10.20**, **12.25**, **14.25**, **18.55**, **22.55** «Муль-ткалендарь»
02.00, **12.00** «Канон»
02.30 «Открытая Церковь»
02.45 «Слово пастыря»
03.00, **18.00** «Духовная брань»
03.15, **18.15** «Слово»
03.30, **14.00** «Церковь и общество»
04.00 «Беседы с батюшкой»
04.55, **10.15**, **13.25**, **18.50**, **22.50** «Этот день в истории»
05.00, **07.05** «Утреннее правило»
05.30 «Митрополия»
06.00, **12.30** «У книжной полки»
06.15 «Точка опоры. Беседы с доктором мед. наук, священником Григорием Григорьевым»
06.30, **14.30**, **19.00** «Читаем Евангелие вместе с Церковью»
06.45, **14.45**, **19.15** «Церковный календарь»
07.30 «Купелька»
07.45 «Скорая социальная помощь»
08.05 «Исследуйте Писания»
08.30 «Творческая мастерская»
09.00 «Седмица»
09.30 «Живое слово отца Иоанна Миронова»
09.45 «Путь к храму»
10.00 «Источник жизни»
10.25, **23.45** «Песнопения для души»
12.45 «Интервью митрополита Лонгина»
13.00 «Таинства Церкви»
13.30 «Доброе слово - день»
15.00 Всенощное бдение (прямая трансляция)
18.30 «Мир Православия»
19.30 «Доброе слово - вечер»
19.45 «Комментарий недели»
20.00 «Первосвятитель»
20.30 «Неизведанное Православие»
20.45 «Духовные размышления»
21.00, **23.00** «Вечернее правило»
21.30 Лекция профессора А
23.30 «Воскресные беседы с епископом Каскеленским Геннадием»

Белсат

07.00, **21.00**, **00.05** Студыя «Белсат»
08.25 Прыгоды і паходы, спазнаваўчы мультсерыял: Чаму трэба гаварыць на роднай мове
08.35 Польскія казкі і паданні, мультсерыял
08.50 Ліс Леон, мультсерыял
09.00 Зорны пірат, тэлесерыял
09.30 Мова нанова: Вёска
09.50 Кулінарныя падарожжы Робэрта Макловіча
10.20 Людскія справы: «Дыягназ: цяжарная»
10.50 Форум (ток-шоу): Пакаленне «сексі»
11.35, **00.54** Падарожжа на Далёкі Усход: з Берліну ў Токіа, дак
12.30 Сенсацыі ХХ стагоддзя, серыял: Аперацыя «Берлін-45»
13.20 Вандроўная ноч
14.15 Глыбокая вада, серыял
15.00 Уладзімір Драбо - Камандор, рэпартаж
15.35 Невядомая Беларусь: Станіслаў Шушкевіч, д/ф
16.20 Лобатамія, д/ф
17.55 Час гонару, серыял
18.40 Беларусы ў Польшчы
19.00 Гісторыя пад знакам Пагоні
19.10 Рэйдары
20.40 Аўтаспынам па Беларусі
21.15 Нанэрль Моцарт
23.20 Mad Men
00.25 Зоры не спяць
01.50 Сенсацыі ХХ стагоддзя, серыял: Таемная гульня

Охота и рыбалка

06.00 Оружейные дома Европы
06.25, **17.25** Как охотились наши деды
06.55, **23.10** Донская рыбалка
07.20, **09.45**, **16.25** Советы бывалых
07.35 Рыболовное шоу с Мэттом Уотсоном
08.00 Клевое место
08.25, **02.30** Охотничьи собаки
08.55 Оружейные дома мира
09.20 Остров рыболовов
10.00, **15.00**, **01.10** Рыболовные путешествия
10.55, **18.35** Рыбалка с Нормундом Грабовскисом
11.25 Кухня с Сержем Марковичем
11.40 Рыбалка за рыбалкой
12.05, **22.40** Сезон охоты
12.35, **23.35** По следам Хемингуэя
13.05 Охота на земле Кельтов
13.35 Охота с луком
14.10 Мой мир - рыбалка
14.35, **22.20** Король реки
15.55 Псовая охота в Кордове и Бадахос
16.40 Рыбалка на каяке с Джимом Сэммонсом
17.00 Охотничьи меридианы
17.55, **00.05** Нахлыст на разных широтах
18.20 Дело вкуса
19.05 Гиганты речных глубин
19.55 Морская подводная охота
20.25 Меткий выстрел
20.50, **03.10** Охотничье оружие
21.05 Трофеи
21.30 Каяк и рыбалка
21.50 По рекам России
00.30 Морская охота
00.55 Особенности охоты на Руси
02.05 Карпфишинг
02.55 Стрелковый спорт
03.25 Рыбалка в Нижнем Прикамье
03.50 Прикладная ихтиология
04.20 Рыбалка без границ
04.45 Планета рыбака
05.15 Охотничьи традиции и этика
05.30 На охотничьей тропе

16 августа ВОСКРЕСЕНЬЕ

Беларусь 1

05.55 Х/ф «Нелюбимая» 1, 2 с.
09.00, **12.00**, **12.10**, **15.00** Новости
09.10 «Арсенал»
09.40, **00.50** Т/с «Байки Митяя»
10.45 «50 рецептов первого»
11.25 XXL WOMAN TV
12.35 Зона Х
13.05 Большой репортаж
13.40 Коробка передач
14.15 Вокруг планеты
15.15 Твой город
15.30 Наши
15.45 Х/ф «Позови, и я приду» 2 с.
17.35 Х/ф «Когда его совсем не ждешь» 1, 2 с.
21.00 Главный эфир
22.15 Клуб редакторов
22.50 Навіны надвор'я
23.15 Х/ф «Муж счастливой женщины»

ОНТ

07.00 ОНТ представляет
08.00, **09.00**, **16.00** Наши новости
09.05 «Воскресная проповедь»
09.20 «Смешарики. ПИН-код»
09.35 «Непутевые заметки»
09.55 «Пока все дома»
10.40 «Фазенда»
11.15 «Идеальный ремонт»
12.25 Х/ф «Адам и Хева»
14.05 Игорь Петренко, Эльвира Болгова в многосерийном фильме «Папа напрокат»
16.15 Новости спорта
16.20 «Цой - «Кино»
17.20 «Голосящий КиВиН»
20.00 Контуры
21.05 «Аффтар жжот»
22.10 Х/ф «Заложница»
00.00 Х/ф «День, когда Земля остановилась»

Беларусь 2

07.05 М/с «Клуб Винкс. Школа волшебниц»
08.45, **21.45** Т/с «Счастливы вместе»
10.25 Я хочу это увидеть!
11.05 Хочу в телевизор!
11.15, **20.05** Телебарометр
11.20 Ваше лото
11.50 Лотерея «Пятерочка»
12.10 Т/с «Моя прекрасная няня»
14.10 ! «Орел и Решка. Шопинг»
15.10 Х/ф «Секс по дружбе»
17.10 Х/ф «Хищники»
19.15 Суперлото
20.40 Кипяток
21.00 Реальный мир
21.40 Спортлото 5 из 36, КЕНО
23.25 Х/ф «Призраки»

СТВ

06.30 Т/с «Афромосквич»
07.20 «Добро пожаловаться»
07.40 Х/ф «ЖЕНЩИНА ДЛЯ ВСЕХ»
09.10 «Секретные территории»
10.10 «Чистая работа»
11.00 «Большой завтрак»
11.40 Т/с «Солдаты 4»
13.30, **16.30** «24 часа»
13.40, **23.45** Х/ф «ДОН СЕЗАР ДЕ БАЗАН»
16.00 «Центральный регион»
16.50 «Документальный проект»
17.45 «Военная тайна с Игорем Прокопенко»
19.30 «Неделя»
20.25 Х/ф «МОИ ЗВЕЗДЫ ПРЕКРАСНЫ»
22.00 «Званый ужин»
02.00 «Москва. День и ночь»

Беларусь 3

07.50, **13.35**, **18.50**, **00.50** «Калейдаскоп»
08.00 Х/ф «Таямніцы палацавых пераваротаў» 5 ф.
11.35 «Подых струн»
12.15 «Наперад у мінулае»
12.40, **21.05** Хіт-парад
13.45 «Азёрная Адысея»
14.10, **21.55** Х/ф «Падзенне Рымскай імперыі»
17.05 «Грані Перамогі»
17.35 «Музеі Беларусі»
18.00 «Я - часовы вандроўнік. Якуб Колас. Паэт і чалавек»
18.30 «Дзед Аўсей і Палашка»
19.00 Х/ф «Каліна чырвоная»
20.45 «Калыханка»

РТР-Беларусь

07.00 Х/ф «ХА»
07.40 Х/ф «Когда его совсем не ждешь»
11.00, **14.00**, **20.00** ВЕСТИ
11.30 «Сам себе режиссер»
12.20 «Смехопанорама»
12.50 «Утренняя почта»
13.30 М/ф
14.15 ПРЕМЬЕРА
15.10 Х/ф «Полосатый рейс»
16.45 «Смеяться разрешается»
18.00, **21.00** Х/ф «Переезд»

НТВ-Беларусь

06.00, **08.20** Т/с «Брачный контракт»
08.00, **10.00**, **13.00**, **16.00** «Сегодня»
08.55 «Хорошо там, где мы есть!»
09.20 «Едим дома»
10.25 «Главная дорога»
10.50 «Ген пьянства»
11.55 «Дачный ответ»
13.20 «Космическая держава»
14.15, **16.20** Т/с «Псевдоним «Албанец»
18.05 «Следствие вели»
19.00 «Акценты»
19.35 «Чистосердечное признание»
20.20 Х/ф «Бык и шпиндель»
23.40 «Жизнь как песня. Тату»
01.00 «Дело темное»

Беларусь 5

08.00, **08.30**, **00.05** PRO спорт
08.15 Спорт-микс
08.50, **20.10** Теннис
10.50 Хоккей
12.45, **18.00**, **22.10** Футбол
14.30 Овертайм
15.00 Художественная гимнастика

ТВ3

06.00 М/ф
10.00, **05.15** «Нераскрытые тайны»
10.55 «Барышня и кулинар»
11.30 Т/с «Каменская»
14.55 «Сто вопросов взрослому»
15.45 «Жена. История любви»
17.05 «Без обмана»
17.55 Д/ф «Травля. Один против всех»
19.30, **04.35** «Доказательство вины»
20.20 Большое кино: «Человек в железной маске»
22.45 «Осторожно мошенники!»
23.15 «Временно доступен»
00.10 Т/с «Секретные материалы»
01.40 «Каменская»

Кино Плюс

06.30, **17.30** Х/ф «КУТУЗОВ»
08.30, **02.30** Х/ф «МУЖЧИНЫ ПРОТИВ ЖЕНЩИН»
10.30, **04.30** Х/ф «КТО ВЫ, МИСТЕР БРУКС?»
12.30 Х/ф «МОИ АФРИКАНСКИЕ ПРИКЛЮЧЕНИЯ»
14.00 Х/ф «СЕМЕЙКА ВАМПИРОВ»
15.45 Х/ф «ТЫ НЕ ТЫ»
19.15 Х/ф «ЛЕСНОЙ ПАТРУЛЬ»
20.30 Х/ф «ЖЕНЩИНЫ ПРОТИВ МУЖЧИН»
22.30 Х/ф «ЛЮБОВЬ.RU»
00.30 Х/ф «КРУШЕНИЕ»

Дом Кино

04.15, **14.30** Т/с «Адъютанты любви»
06.00 Х/ф «Барханов и его телохранитель»
08.05 Х/ф «Сумасшедшая помощь»
10.05 Х/ф «Военно-полевой роман»
11.40, **02.30** Х/ф «Дом-фантом в приданое»
13.30, **01.30** Х/ф «Убойная сила-6: Казачий разъезд»
16.15 Муз/ф «Усатый нянь»
17.35 Х/ф «Опасно для жизни!»
19.10 Х/ф «Фантазия на тему любви»
20.40 Новый хит
22.35 Х/ф «Чёрный принц»
00.10 Х/ф «Связь»

ТВ 21

10.00, **18.00**, **02.00** Краповый берет
10.50, **18.50**, **02.50** Дети сексу не помеха
12.40, **20.40**, **04.40** на ТВ-21
14.25, **22.25**, **06.25** Ромео и Джульетта
16.25, **00.25**, **08.25** Спокойной ночи

МИР

06.15 М/ф
08.25 Х/ф «Инспектор ГАИ»
10.00, **16.00** Новости
10.15 «Почему я?»
10.45 Т/с «Печали - радости Надежды»
14.10 Х/ф «Элвис покинул здание»
16.15 Т/с «Лилии»
21.00 Х/ф «Я думал, что ты будешь всегда»
22.45 Х/ф «Крысиные бега»
00.50 Т/с «Ключи от бездны: Голем»
04.55 По поводу

ТВ 1000

05.40 Флинтстоуны
07.10 Настроение индиго
09.20 Самый близкий друг
11.05 Спокойной ночи, Луна
12.35, **02.05** Стелс
14.40 Война Чарли Уилсона
16.25 Джули и Джулия: Готовим счастье по рецепту
18.30 Шеф
20.00 Гарри Поттер и Кубок Огня
22.40 Жасмин
00.20 Прощальный квартет
04.05 Я - Сэм

Viasat Explorer

06.00, **18.00** Timber Kings
06.45 Второй шанс в жизни
07.30, **07.50** Нация и инновации
08.15, **08.40**, **10.35**, **11.00** Как это устроено?
09.05, **09.25**, **05.40** Демонтаж
09.45, **11.25** Простые предметы изнутри
12.15, **12.35**, **22.35**, **23.00** Не пытайтесь повторить это дома!
13.00, **13.25** Мир удивительных устройств
13.45 Честолюбивые замыслы Джеймса Мэя
14.45 Мегаперевозчики
15.30 Супердостижения Земли
16.30, **16.50** Подлежит уничтожению!
17.15, **17.35** Торги по-крупному
18.45, **19.05** Переезд вместе с домом
19.30 Опасная рыбалка
20.15 Самые разрушительные ураганы
21.00, **01.05** Путешествие в экстрим
21.50 Непобедимый воин
23.25 Невероятный Гудвин
00.15 Интенсивный курс Ричарда Хаммонда
02.00 Береговая охрана Флориды
02.45 Полярные летчики
03.30, **03.50** Монтажники - высотники
04.15, **04.35** Наперекор стихии
04.55 Береговая охрана Аляски

Viasat History

07.00, **02.15** Погода, изменившая ход истории
07.30, **02.45** Затерянный мир Александра Великого
08.20, **03.35** Команда времени
09.10, **22.50** Тайная война
10.05, **20.00** Путь Махатмы Ганди
11.00, **17.05** История христианства
12.05, **13.10** Великое железнодорожное путешествие по Европе
14.20, **15.20** Древние миры
16.15, **21.00** Расцвет древних цивилизаций
18.10 Викинги
19.00 PREMIERE
21.55 Секретные операции
23.45, **04.25** Музейные тайны
00.30 Плантагенеты - самая кровавая династия Британии
01.20 Спецназ древнего мира
05.10 Скрытые угрозы викторианской эпохи 2
06.10 Смерть Сталина

ТВ 1000 Русское кино

06.20 Мой друг Иван Лапшин
08.05 Упакованные
09.35 Китайская бабушка
11.05 Миллион в брачной корзине
12.40 Пистолет Страдивари
14.00 Гидравлика
15.50 Илья Муромец и Соловей Разбойник
17.15 Класс коррекции
18.50 Привычка расставаться
20.20 Стальная бабочка
22.15 Разрешите тебя поцеловать
00.00 8 первых свиданий
01.40 Исключение из правил
03.35 Андерсен

РЕТРоТВ

06.00, **12.00**, **18.00**, **00.00** В поисках капитана Гранта
07.05, **13.05** Рождественские встречи
09.55, **15.55** Преступление в стиле модерн
10.25 Вокруг смеха №5
11.50, **11.55**, **17.55**, **23.50**, **23.55**, **01.15**, **01.20**, **01.25**, **03.00**, **03.05**, **03.10** Музыкальная история
16.25, **01.30** Вокруг смеха
19.05, **20.10** Кинопанорама «Советскому кино 70 лет»
22.00, **04.10** Герой нашего времени
03.15 Кумиры экрана Ариадна Шенгелая
03.40 Кумиры экрана Евгений Урбанский
05.30 Утренняя почта

ВТВ

06.00, **06.30**, **07.00**, **07.30**, **06.00** Музыкальный блок «PLAY»
08.00 Т/с «ЕРАЛАШ»
09.00 Т/с «СУПЕР МАКС»
10.00, **01.00** «ТУРБО МИКСЕР»
12.00 Т/с «ДВА ОТЦА И ДВА СЫНА»
13.30 Make-over шоу «УСПЕТЬ ЗА 24 ЧАСА»
14.30 Реалити - шоу «РУБЛЕВО - БИРЮЛЕВО»
15.30 Скетч - шоу «ОДНА ЗА ВСЕХ»
16.00, **04.30** Скетч-шоу «6 КАДРОВ»
16.40 Х/ф «ПРОСТИ, ХОЧУ НА ТЕБЕ ЖЕНИТЬСЯ»
19.00 Юмористическое шоу «УРАЛЬСКИЕ ПЕЛЬМЕНИ»
20.30 Х/ф «ЛИНКОЛЬН ДЛЯ АДВОКАТА»
23.00 Скетч-шоу «ДАЕШЬ МОЛОДЕЖЬ»
23.30 Юмористическое шоу «БЕЗ БАШНИ»
00.30, **04.00** «ЛОВИ МОМЕНТ»
03.30 Скетч-шоу «ВАЛЕРА - ТВ»
05.00 Т/с «ТАРИФ НА ПРОШЛОЕ»

RTVi

06.00, **13.00**, **16.00** «ОТКРЫТЫЙ УРОК С ДМИТРИЕМ БЫКОВЫМ. РУССКАЯ ЛИТЕРАТУРА»
07.00 «МУЛЬТФИЛЬМЫ»
08.20 Х/ф «ПРЕДПОЛОЖИМ - ТЫ КАПИТАН...»
09.30, **00.00** Авторская программа Виктора Топаллера «АМЕРИКАНСКИЙ ЛИКБЕЗ»
10.00 СНЯТО В СССР «ЧЕЛОВЕК-АМФИБИЯ»
12.00, **18.00** Д/ф «НЕИЗВЕСТНАЯ ПЛАНЕТА». «Безобразие красоты», «Вараны острова Комодо»
14.00, **21.00**, **01.00** Х/ф «ТЕСТЫ ДЛЯ НАСТОЯЩИХ МУЖЧИН»
17.00, **23.00**, **05.00** «НОВЫЙ ВЕК РУССКОГО ТЕАТРА»
19.00 «СЕЙЧАС В МИРЕ»
19.15 «ОСОБОЕ МНЕНИЕ»
20.00 «В НЬЮ-ЙОРКЕ С ВИКТОРОМ ТОПАЛЛЕРОМ»
00.30 «РУССКИЙ АКЦЕНТ»
03.00 Х/ф «МОИ УНИВЕРСИТЕТЫ»

Discovery

06.00 Гаражное золото: Детские игры
06.25 Гаражное золото: Ценный инструмент
06.50, **07.15**, **23.30**, **23.55** Что у вас в гараже?
07.40 Битвы за контейнеры: Загадочный механизм
08.05 Битвы за контейнеры: Зимняя Олимпиада
08.30, **02.00** Челюсти наносят ответный удар
09.20 Инженерия невозможного: Самолет Airbus A380
10.10 Аляска: семья из леса
11.00, **01.10** Выжить вместе: Из пепла,
11.50 Аквариумный бизнес: Королева пиратов
12.40 Мастер по созданию бассейнов: Спортивный бассейн
13.30, **20.10** Катастрофа на колесах: Попался!
13.55, **20.35** Катастрофа на колесах: Странности на дороге
14.20, **21.00** Гигантские мечи: Пес из преисподней
15.10, **21.50** Сейчас рванёт: Как взорвать дом
16.00, **16.50**, **17.40**, **03.36**, **04.24**, **05.12** Коллекционеры авто
18.30 Ледяное золото: Полная неудача
19.20 Дорожные ковбои: Прямо как в жизни
22.40 Полный форсаж: El Camino: невероятная скорость
00.20 Смертельный улов: Проверка доверия
02.48 Как это устроено? Копии индейских трубок, питьевые фонтанчики, апельсиновый ликер и блочные луки
03.12 Как это сделано?

Animal Planet

06.00, **10.35**, **00.20**, **05.36** Знакомство с ленивцами
06.25 Укротители аллигаторов: Аллигатор - пожиратель лошадей
07.15 Укротители аллигаторов: Аллигаторы обезумели
08.05 Укротители аллигаторов: Разборки аллигаторов
08.55 Укротители аллигаторов: Воин-аллигатор
09.45, **02.25** Укротители аллигаторов: Любовь с первого укуса
11.00, **21.50** Остин Стивенс: заклинатель змей: Долина змей
11.50, **21.00**, **01.35** Речные монстры: Рыба-пила
12.40, **16.50**, **00.45** Королева львов
13.30, **17.40** В дебрях Латинской Америки: Венесуэла
14.20, **18.30** Приключения панды
15.10, **19.20** Северная Америка: Научись с детства, иначе погибнешь
16.00 Охота на крупную рыбу: Монголия
20.10 Пингвины в самолете: Бегемоты, пчелы и пингвины
22.40, **03.15** Меня укусили
23.30 Аквариумный бизнес: Старая школа против новой
04.02 Великолепная семерка: африканские приключения
04.49 Поле львиных сражений

Sci-Fi

06.00, **06.45** Охотники за привидениями
07.30, **07.55**, **08.15**, **08.40**, **09.00**, **09.25** Чужие
09.45, **10.30**, **11.15**, **12.00**, **12.45** Ангел
13.30, **14.15**, **15.00**, **15.45**, **16.30**, **00.45**, **01.30**, **02.15**, **03.00**, **03.45** Говорящая с призраками
17.15, **18.00**, **18.45**, **19.30**, **20.15** Остаться в живых
21.00, **21.45**, **22.30**, **23.15**, **00.00** Рухнувшие небеса
04.30, **05.15** Загадки Истории

Евроспорт

03.00 Спидвей
04.00, **05.00**, **07.00**, **09.30**, **10.30**, **14.00**, **14.45**, **15.45**, **18.00**, **21.15**, **22.15** Велоспорт
05.45, **08.00**, **11.15** Прыжки на лыжах с трамплина
12.30, **13.00** Гребля
19.00, **00.00**, **02.00** Футбол
23.00 Конный спорт

Усадьба

06.00, **05.05** Миллион на чердаке
06.25, **15.30** Дачники
06.55, **12.30** Клумба на крыше
07.10, **13.10** Дачная экзотика
07.35 Террасы и беседки от Джейми Дьюри
08.00, **01.10** Высший сорт
08.15 Школа ландшафтного дизайна
08.45, **19.00** Я фермер
09.10, **18.45** Цветочные истории
09.25, **01.50** Беспокойное хозяйство
09.55 Сравнительный анализ
10.20 Дети на даче
10.45 Деревянная Россия
11.10 Проект мечты №82
11.40 Дворовый десант
12.00, **21.20** Приглашайте в гости
12.15, **21.35** Подворье
12.45, **03.45** Дачный эксклюзив
13.40 Ландшафтный дизайн
14.05 Городские дебри
14.35 Преданья старины глубокой
15.00, **04.35** Дачные радости
15.55 Старинные русские усадьбы
16.25 Домашняя экспертиза
16.50 Проект мечты №112
17.20 Скорая антикварная помощь
18.20 10 самых больших ошибок
19.30 В лесу родилась
19.55 Вечеринка в саду
20.25 ТОП-10
20.55 Скорая садовая помощь
21.50 Чудеса, диковины и сокровища
22.15 Отчаянные антиквары
23.00 Умный дом
23.25 Мой любимый сад
00.15 Проект мечты №83
00.40 Усадьбы будущего
01.25 Мастер-садовод
02.20 Особый вкус
02.50 Огородные вредители
03.15 Городские дачники
04.10 Лавки чудес
05.30 Осторожно злая собака

Союз

00.00, **15.00** «Верую! Из жизни знаменитых современников»
01.00, **11.00** Д/ф
01.55, **05.25**, **10.20**, **12.25**, **14.25**, **18.55**, **22.55** «Муль-ткалендарь»
02.00, **12.00** «Библейский сюжет»
02.30 «Кузбасский ковчег»
03.00 «Мир Православия»
03.30 «Глаголь»
04.00 «Слово истины»
04.15 «О земном и небесном»
04.30 «Седмица»
04.55, **10.15**, **13.25**, **18.50**, **22.50** «Этот день в истории»
05.00 «Утреннее правило»
05.30, **14.00** «Воскресные беседы с епископом Каскеленским Геннадием»
05.45, **10.25**, **12.45** «Песнопения для души»
06.00, **12.30** «У книжной полки»
06.15 «Интервью митрополита Лонгина»
06.30, **14.30**, **19.00** «Читаем Евангелие вместе с Церковью»
06.45, **14.45**, **19.15** «Церковный календарь»
07.00 Божественная литургия (прямая трансляция)
10.00 «Хранители памяти»
10.30 «Церковь и мир»
13.00 «Душевная вечеря»
13.30 «Доброе слово - день»
14.15 «Православный календарь»
16.00 «Лаврские встречи со священником Анатолием Першиным»
16.30 «Комментарий недели»
16.45 «Всем миром!»
17.00, **21.50** Лекция профессора А
18.00 «События недели»
19.30 «Доброе слово - вечер»
19.45 «Купелька»
20.00 «В студии - протоиерей Димитрий Смирнов»
21.00, **23.00** «Вечернее правило»
21.20 «Беседы с Владыкой Павлом»
23.30 «Первосвятитель»
23.45 «История Церкви на Урале»

Белсат

07.00 Студыя «Белсат»
07.15 Фітнес-шмітнес
07.35 Два на два
08.05 Прыгоды і паходы, спазнаваўчы мультсерыял: Беражы вочы
08.20 Ліс Леон, мультсерыял
08.30 Польскія казкі і паданні, мультсерыял
08.40 Зорны пірат, тэлесерыял
09.10 Мова нанова: Медыцына
09.25 Кулінарныя падарожжы Робэрта Макловіча
09.55 54 %
10.15 Маю права
10.40 Чорным па белым
11.10 Час гонару, серыял
11.55 Непамілаваны, рэпартаж
12.20, **23.25** Mad Men
13.05 Новенькая, дэтэктыўны серыял
13.55 Рэйдары
15.25 Гісторыя пад знакам Пагоні
15.35 Сіроты Тыбету
16.25 Нанэрль Моцарт
18.25 Вандроўкі па Гарадзеншчыне
18.35 Супярэчлівая гісторыя
19.45 Невядомая Беларусь: Гульня «ў вайнушку»
20.25 Побач з намі
20.45 Загадкі беларускай гісторыі: Загадкі Агінскага і Залесся
21.00 Размовы эксперта
21.15 Гамлет
00.15 Зоры не спяць
00.45 Мент
01.35 Канцэрт N

Охота и рыбалка

06.00, **17.20**, **01.55** Советы бывалых
06.15, **16.20**, **00.05** Нахлыст на разных широтах
06.40 Дело вкуса
06.55 Прекрасные реки Финляндии
07.25, **02.35** Охота с луком
07.55, **18.35**, **01.00** Рыболовные путешествия
08.50 Европейская охота
09.55, **03.40** Следопыт
10.20, **23.45** Рыбалка на каяке с Джимом Сэммонсом
10.45 Прикладная ихтиология
11.10, **18.10** Король реки
11.35 Как охотились наши деды
12.00, **20.50** Кухня с Сержем Марковичем
12.15 Донская рыбалка
12.40 Морская охота
13.10, **17.45**, **05.30** Сезон охоты
13.35, **22.20** Рыбалка с Нормундом Грабовскисом
14.05 Рыбалка за рыбалкой
14.30 Охотничьи собаки
15.00 Водный мир
15.25 Рыбалка без границ
15.55 Охота на ньялу
16.50, **04.05** По следам Хемингуэя
17.30 Охотничьи традиции и этика
19.30 Морская подводная охота
19.55 Планета охотника
20.25 Меткий выстрел
21.05 Карпфишинг
21.30 Каяк и рыбалка
21.50 По рекам России
22.50 Оружейные дома мира
23.15 Охотничьи меридианы
00.35 Клевое место
02.10 Мой мир - рыбалка
03.00 Охотничье оружие
03.15 Рыболовное шоу с Мэттом Уотсоном
04.35 Универсальный фидер
05.05 Оружейные дома Европы

В ПРОГРАММЕ ВОЗМОЖНЫ ИЗМЕНЕНИЯ. ПЕРЕПЕЧАТКА ПРОГРАММЫ ЗАПРЕЩЕНА

ОКНА И ДВЕРИ ИЗ ПВХ
ТЕПЛЫЕ ОТКОСЫ ИЗ ПВХ. МОСКИТНЫЕ СЕТКИ
ВЫЕЗД, ЗАМЕР, ДОСТАВКА БЕСПЛАТНО.
РАССРОЧКА
Тел. 8-029-339-03-50 Вел., 8-033-685-34-08 МТС.
ИП Молев С.Н. УНП 591733572.

Учреждение «МУЗЕЙ «ЗАМКОВЫЙ КОМПЛЕКС «МИР»
ПРИМЕТ В ДАР (ЗАКУПИТ) СТАРИННЫЕ ПРЕДМЕТЫ.
Контактный телефон 8-015-96-28-2-91.

ОКНА ДВЕРИ СИСТЕМЫ БАЛКОННОГО ОСТЕКЛЕНИЯ
ORBITA
REHAU
НАРОДНАЯ МАРКА БЕЛАРУСИ 2015
SALAMANDER
качественный немецкий профиль
надежная фурнитура
короткие сроки, низкие цены
отделка откосов
пенсионерам скидки
vel.8029 9412969 mts.8029 5742969
ИП Гришкевич Д.Ф., УНП 961405130

Натяжные потолки
100% – профессиональный подход – качественный монтаж – большой опыт работы
РАССРОЧКА 0%
8033 699-43-30 МТС
8029 909-96-69 Velcom
ИП Бобко А. В. УНН 291201976

РЕМОНТ НОУТБУКОВ И КОМПЬЮТЕРОВ
Установка Windows XP,7,8.
Установка антивирусного ПО.
Установка любого ПО.
Ремонт любой сложности.
Чистка ноутбуков от пыли и грязи.
Выезд на дом БЕСПЛАТНО
тел. 8 (029) 2739064
ИП Парфенчик С.В., УНП 591733891

РЕМОНТ ХОЛОДИЛЬНИКОВ ИМПОРТНОГО И ОТЕЧЕСТВЕННОГО ПРОИЗВОДСТВА
Гарантия
Воскресенье – выходной
Тел.: 8-033-363-86-09, МТС
ИП Чеботаревич Г.В., УНП 590350708

Компьютерная помощь
установка ПО, антивируса, Windows, Настройка интернета и Wi-Fi, диагностика. Решение любых вопросов. Без выходных. Бесплатный выезд к клиенту.
Тел. 8-033-624-38-69 (МТС)
ИП Шкуда А.В. УНП 591730836

МОНТАЖ ОТОПЛЕНИЯ
ВОДОСНАБЖЕНИЯ, КОТЛОВ, КОЛОНОК, ДУШ КАБИН, ТЕПЛОГО ПОЛА, ПРОМЫВКА ОТОПЛЕНИЯ, ГИЛЬЗОВКА ДЫМОХОДОВ
Тел. 8-044-477-61-86, 8-025-769-24-99
ИП Маркач А.В., УНП 591738837

МЕТАЛЛОИЗДЕЛИЯ
ковка металла: ворота, козырьки, перила, беседки, решетки на окна, изготовление роз из металла и пр.
Тел.: 8-025-736-01-25, 8-025-965-24-24
ИП Суворов М.А., УНП 590321857

Производим монтаж электропроводки, установку электросчётчиков, светильников, розеток, выключателей и другие виды электромонтажных работ
Тел.: +375-29-919-81-61 Вел., +375-33-374-81-11 МТС
ИП Федосеев А.А., УНП 591734898

РЕМОНТ КОМПЬЮТЕРОВ, НОУТБУКОВ ПО ВЫЗОВУ, 100% КАЧЕСТВА И ВНИМАНИЯ.
- Установка или восстановление Windows
- Очистка от пыли с заменой термо материалов
- Очистка от вирусов, рекламы и блокировки.
- Установка защиты
- Обслуживание серверов, сетей, Wi-Fi

Ускорим работу Вашего компьютера – и Ваши нервы тоже станут железными.
Тел. 8-044-489-04-61 Вел, 8-033-687-86-89 МТС.
ИП Матвиенко А.С. УНП 291211250

Бурение скважин на воду
D 32, 50, 90, 125, 140 мм
возможна установка насоса
Тел.: 8-029-229-56-85, 8-029-220-35-70.
ИП Данилюк Н.П., УНП 290754895

РЕМОНТ И РЕСТАВРАЦИЯ МЯГКОЙ МЕБЕЛИ
- Современный дизайн
- Большой выбор ткани
- Сделаем из кровати — тахту
- Из дивана — угловой
- Ремонт любой сложности
- Изготовление от 3 до 5 дней
- Низкие цены
- В подарок пуфик
- Пенсионерам скидки — 20%
- При сдаче двух единиц — 20%

МТС 8-033-638-72-69, Велком 8-029-920-99-86.
ИП Адамчик Д.С. УНП 691865942

ПОЛИКАРБОНАТ (ПРОЗРАЧНЫЙ, ЦВЕТНОЙ) ТОЛЩИНОЙ 4-10 ММ И КОМПЛЕКТУЮЩИЕ!
Доставка!
Тел. В г. Слониме
62-620, 62-621, 62-623.
8-029-622-54-05 Вел.,
8-029-135-18-23 Вел.
Г. Слоним, ул. Гоголя, 14Б (около льнозавода)
ЧПТУП «ПодковаСервис» УНП 590789238

РЕМОНТ
БЕНЗОИНСТРУМЕНТА
ЗАТОЧКА ЦЕПЕЙ
ТЕЛ.: 8-029-7839041 МТС
8-044-7436089 Vel.
Г. СЛОНИМ
ИП Апанасевич В.П., УНП590942691

РЕМОНТ ХОЛОДИЛЬНИКОВ
МТС 8029-280-11-03,
Вел. 8029-624-11-03
СТИРАЛЬНЫХ МАШИН-АВТОМАТОВ
Вел. 8-044-712-91-66
ПЫЛЕСОСОВ, УТЮГОВ, ФЕНОВ, КУХ. КОМБАЙНОВ И Т.Д.
Вел. 8-029-394-70-56, 2-17-80, 6-17-80
ИП Гаврилов В.Н., УНП 590083548

Ремонт стиральных машин-автоматов
любых производителей, на дому у заказчика.
ВОСКРЕСЕНЬЕ ВЫХОДНОЙ
Тел. 8-029-783-10-50 (МТС) 8-029-389-11-19
ИП Грипич С.П УНП 590089390

Выполню отделочные работы:
штукатурка, гипсокартон, шпатлевка, откосы, ламинат, керамическая плитка, а также сантехнические работы.
Качество. Гибкие цены
8-029-785-31-03
ИП Лазарчик В.А., УНП 591737629

ВЫПОЛНИМ
ВСЕ ВИДЫ СТРОИТЕЛЬНЫХ, ОТДЕЛОЧНЫХ, ЭЛЕКТРОМОНТАЖНЫХ, КРОВЕЛЬНЫХ РАБОТ
БЛАГОУСТРОЙСТВО территории
8-029-909-06-97
8-033-308-20-14
ЧСУП «Проект мечты», УНП 590319394

СВАРОЧНЫЕ РАБОТЫ можно на дому у заказчика
авто/глушители
арки, пороги
Ворота (гаражные)
Калитки
Заборы
Тел.: 3-25-83
80291539710 Velcom
ИП Панащик Ю.Д., УНП 590878687

РЕМОНТ, ПЕРЕДЕЛКА ТЕЛЕВИЗОРОВ подключение и настройка цифровых приставок на дому у заказчика
Тел.: 3-26-46, 6-79-23, 8-029-956-96-00.
ИП Коцко С.В., УНП 101479698

Ремонт квартир, домов, все виды отделочных работ
Арки и ГКЛ, плитка, ламинат и др. н/б расчет
Тел.: 8-025-946-555-8, 8-029-280-56-09
ИП Супрун И.А., УНП 590315996

Утепление. Теплоизоляция. Заполнение межстеновых пустот жидким пенопластом
А ТАК ЖЕ ЗАЛИВКА ПРОМЫШЛЕННЫХ, СЕЛЬСКОХОЗЯЙСТВЕННЫХ ОБЪЕКТОВ : СТЕН, ПЕРЕКРЫТИЙ ОВОЩЕХРАНИЛИЩ, ФЕРМ И Т.Д.
Тел. 8-029-331-76-11(VELCOM), 8-029-782-77-52(МТС).
ИП Урбаш Д.Г., УНП 590672489.

УСТАНОВКА, ЗАМЕНА ЭЛЕКТРИЧЕСКИХ СЧЕТЧИКОВ, РОЗЕТОК, ВЫКЛЮЧАТЕЛЕЙ
Монтаж электропроводки квартир, коттеджей, стройплощадок.
Velcom 154 32 45
МТС 296 39 20
ИП Алексейчик Н.Н., УНП 590827865

КУПЛЮ КОНЯ, БЫКА, КОРОВУ
Тел. 8-033-902-49-52 МТС
ИП Скороход Ю.П., УНП 291321472

Бурение скважин
Тел. 8-044-547-39-03
КФХ «Кевра», УНП 591300443

ПИЛОМАТЕРИАЛЫ
- любых сечений в наличии и под заказ
- цена производителя
- доска обрезная, необрезная
- брус различных сечений
- стропильные материалы
- доска необрезная технической сушки (сосна, влажность 6%)

наличный и безналичный расчёт
Тел. 8-029-786-13-59 МТС, 8-029-186-13-59 Vel
ООО «ПанЭкспо», УНП 591572610

РЕМОНТ ТЕЛЕВИЗОРОВ на дому у заказчика
Тел. 4-42-65,
VEL. 8-029-173-49-57
МТС 8-033-620-50-08
ИП Пархута Е.Н., УНП590084784

РЕМОНТ ТЕЛЕВИЗОРОВ и др. техники на дому у заказчика
8-033-689-95-77 МТС
8-029-347-49-44 Vel
ИП Шухно Н.В. УНН 590315266

РАСПИЛЮ
Круглый лес с выездом к заказчику
Наличие электричества не обязательно
Длина бревна до 6,5 м
Диаметр бревна до 63 см
Тел. 8-029-330-62-26, 8-029-514-17-92.
ИП Семеньков С.Н, УНП 591733876

ПРОКАТ И ПРОДАЖА СТРОИТЕЛЬНОГО И ОТОПИТЕЛЬНОГО ОБОРУДОВАНИЯ
Нагреватели дизельные, газовые, электрические. Снегоуборщики. Мотоблоки. Мини-тракторы.
alexprom.deal.by
Тел.: 8-029-167-17-86, 8-029-284-93-06
ИП Антончик А. В., УНП 590969605

САНТЕХНИЧЕСКИЕ РАБОТЫ
Установка ванн
унитазов
душевых кабин
Монтаж отопления водопровода канализации
Тел 8-029-396-41-92
ИП Янцевич.А.И., УНП 590092316

ВЕСТКІ З МАСТОЎШЧЫНЫ

ХУТКА ЗБУДАВАЛІ — ХУТКА СТАЎ ВАЛІЦЦА

Падчас мінулагодняй мадэрнізацыі ААТ "Мастоўдрэў" было вырашана збудаваць дом для рабочых і спецыялістаў. Дом дзевяціпавярховы.

Будаўніцтва вяла мясцовая МПМК-155. Паколькі арганізацыя не мае ліцэнзіі вядзення мантажных работ, то вялася цагляная кладка. Праца, якой кіраваў старэйшы прараб Уладзімір Ісачанка, была наладжана ў тры змены. Дом быў здадзены ў кароткі тэрмін (напярэдадні Новага года), але праз адсутнасць фінансаў "Мастоўдрэў" адмовіўся ад яго. Кватэры паступілі ў вольны продаж. Паколькі кошт квадратнага метра жылля на ўзроўні сталіцы, то яно раскупляецца праблемна.

Спешнасць пабудовы неўзабаве дала пра сябе знаць. Днямі на ўзроўні з дзявятага па шосты паверхі абвалілася знешняя тынкоўка, і яна працягвае падаць. Каб друз не падаў на галовы жыхароў дома, тое месца агарадзілі.

Хто будзе займацца рамонтам будынка — ЖКГ ці МПМК-155 — пакуль невядома.

ГАРЭЛА ЗБАЖЫНА

Напрыканцы мінулага тыдня ля вёскі Струбніца Мастоўскага раёна гарэла поле з пасевамі пшаніцы.

Супрацоўнікі МНС змаглі ўратаваць толькі паўгектара плошчы з агульных трох. Прычыны пажару ўстанаўліваюцца.

Язэп ПАЛУБЯТКА

АПОВЕСЦЬ

ДОЎГІ КАЛІДОР

Заканчэнне. Пачатак у №28–31

МАЛЮНАК ЯЎГЕНА ІВАНОВА

—Запомніце: гонар і хвала не таму, хто не падаў, а таму, хто падаў, уставаў і ішоў далей.

Яна кіўнула ў знак згоды і, разумеючы, што гутарка скончана, выйшла з кабінета. На калідоры чакала медсястра з ручкай для дзвярэй.

— Апранайся і на работу, бо ўсе вашы ўжо пайшлі.

Аднойчы вечарам Тоня сядзела на ложку і слухала, як спявае Тамара. У яе быў цудоўны голас. Песня жаласлівая, і жанчыны плакалі, думаючы кожная пра сваё.

—Ой, я ж забылася, прыходзіла медсястра і папярэдзіла, што сёння табе разам з намі будзе рыгалаўка, — паведаміла Вера.

—А як гэта? Якая рыгалаўка?

—Убачыш. Усе мы праз гэта праходзім. Некаторым назначана дваццаць, а табе, яна казала, будзе ўсяго дзевяць.

—Дзеўкі, на выхад! — падала голас з калідора медсястра Адамаўна.

Кабеты ўсталі і накіраваліся ў працэдурны кабінет, выстраіліся да крана, набіралі вады ў шклянкі і пілі.

—Не філоніць! — папярэдзіла медсястра. — Кудзелька, бяры і ты. Чатыры шклянкі трэба выпіць, а потым я зраблю ўкол.

Вада не пілася, нудзіла. Тоня каўтала яе з цяжкасцю, аж да халоднага поту.

— Не магу, — паскардзілася.

—Усё ты можаш! Віно магла піць, а гэта ж вада.

—То не ў такой колькасці…

—Павучы яшчэ мяне, у якой колькасці. Пі і ўсё!

Пасля ўколу ўсе ўзялі з кладоўкі вёдры і накіраваліся ў палату.

—Рыгалаўкі — цяжкая працэдура, — паспачувала Вера, і на яе вочы з доўгімі вейкамі навярнуліся слёзы.

— Не рыгалаўкі, а пробы. Правільна трэба гаварыць, — павучала медсястра. — А цяпер усе бярыце мензуркі, і я налью вам віна. Слухай сюды, Кудзелька, бо ты ўпершыню. Можаш віно праглынуць, можаш трымаць у роце, абы толькі цябе пачало ванітаваць. Галоўнае, каб расла агіда да спіртнога.

Калі яна выйшла з палаты, жанчын пачало ванітаваць. У Тоні пераварочвалася ўсё нутро, здавалася, яшчэ хвіліна і памрэ. Раптам закашлялася так, што перахапіла дыханне, і яна ўпала на ложак. Жанчыны ўсхапіліся, паднялі, Вера пачала грукаць у спіну. Дых адкаціўся.

Калі ўсё было закончана, жанчыны як не сваімі нагамі пабрылі ў туалет апаражняць вёдры, потым ва ўмывальнік мыць іх. Тоню білі дрыжыкі. Яна лягла на ложак, накрылася коўдрай, фуфайкай, у якой хадзіла на работу, а дрыжыкі не сунімаліся.

Потым усё супакоілася. Устала і разам з каляжанкамі пайшла вячэраць.

Назаўтра дзяжурыла Наташа. Яна перад пробамі падышла да Тоні:

—Казалі, што ты, Кудзелька, учора ледзь канцы не аддала. Доктар загадаў адмяніць табе гэту працэдуру, бо яшчэ акачурышся. Кволая ты нейкая, а то доўга не працягнеш. Тут людзі, вунь, па пяць–восем разоў праз нашу бальніцу прайшлі, і нічога, жывенькія. Года не пройдзе, зноў іх сюды прывозяць. А ты сама папрасілася, і лячыцца цяжка.

—Глупства яна вярзе, гэта Наташа,— сказала перад адбоем Альбіна з кутняга ложка, прысеўшы побач. — Я ўжо дзявяты раз тут лячуся, колькі гэтых рыгалавак перанесла — не злічыць. І што, вылечылася? Цягне мяне да спіртнога як свінню ў лужу. Не магу сабе даць рады. Вось табе і лячэнне. Адзін раз мне давалі такія таблеткі, ад якіх, калі вып'еш віна ці гарэлкі, памерці можна. Як адпускалі, то падпіску давала, што піць не буду. А хочацца ж… Бывалыя людзі падказалі, што трэба глынуць керасіну… І праз восем месяцаў я зноў тут.

—У цябе дзеці ёсць? — спытала памаўчаўшы.

—Ёсць. Сынок маленькі. У другім класе вучыцца.

—А ў мяне чацвёра. Трое ўжо дарослыя. Ненавідзяць мяне лютай нянавісцю. Усе хлопцы ненавідзяць. А малодшая дачка, яна ў шостым класе, таксама ваўчком глядзіць, як дзе на вуліцы сустрэне.

—Чаму сустрэне? Хіба вы з імі не жывяце?

—Мужык мяне ўжо даўно з хаты прапёр, а сам ажаніўся з маёй роднай сястрой. Яна цяпер замест мяне за гаспадыню. А я во не магу даць сабе рады…

—Няма слоў, адны думкі…

— А некаторыя ж могуць. Вунь адзін хлопец з нашага гарадка палячыўся і ўжо сем гадоў не п'е. Ажаніўся, двое дзетак мае. Шчаслівы…

— А я, бабы, ведаеце аб чым цяпер бядую? — падала голас Марыя. — Што мае заколюць без мяне парсюка і разбяруць сабе: трое дарослых дзяцей у гарадах жывуць, мужыкоў брат возьме, бо нам напрадвесні сваю бульбу аддаў. А я прыеду, і свежаніны не будзе.

—Знайшла пра што клапаціцца! А мне, каб цвярозай быць! Нічога ў свеце больш не хацела б, — горка ўздыхнула Вера. — Во, каб даў Бог такую сілу не браць спіртнога ў рот. Ніколі. А табе, Тонечка, дык гэта найбольш трэба, бо ты яшчэ маладая…

— А я ўжо на сябе махнула рукой, — прамовіла з горыччу Каця. — Колькі разоў спрабавала — нічога не атрымліваецца. Ненавіджу сябе за гэта. Дапілася да таго, што і не жанчына ўжо, і не чалавек. Як тут прачысцяць мазгі, то гляджу на сябе нібыта збоку, і такая агіда бярэ! Дома ўжо даўно не жыву, бо муж нават на парог не пускае. Зімой начую ў падвалах, на лесвічных пляцоўках, а летам дзе прыйдзецца. Аднойчы прачынаюся на двары. Дзе — не ведаю. Неба зоркамі ўсеяна, ветрык халаднаваты павявае, а я ля нечага цёплага ляжу, нібы жывога. Калі расшалопкала — то гэта я на лузе ля нейкага каня.

—Задушыць жа мог п'яную, — паспагадала Вера.

—Ну і добра было б. Начорта такое жыццё. Дзяцей мне Бог не даў, а мужык толькі рад быў бы.

Тоні ад такіх размоў ажно па скуры браўся мароз. Каб заглушыць горкія думкі, яна і ў суботу, калі ў ангар не вадзілі, шукала сабе работу. Алкагалічкі спрачаліся, не зважаючы на балючыя ўколы, што не давалі сесці, — так не хацелі прыбіраць у палатах, дзе ляжалі псіхічна хворыя, асабліва ў назіральнай.

—Я пайду! — казала з гатоўнасцю Тоня і з нейкім апантаннем мыла падлогу, шаравала шчоткамі сцены, перасцілала пасцелі. Аднойчы Ціханаўна, калі была ў гуморы, паказала ёй жанчыну з назіральнай палаты, яшчэ не старую, прыгожую з твару, але невылечна хворую.

—Бачыш, гэта таксама была алкагалічка. Дапілася да алкагольнага псіхозу. Лячылі мы яе, лячылі, ды так рады і не далі. Не выйшла небарака з гэтага стану. Пяты год у нас кантуецца і будзе тут да скону дзён. Вось што такое алкагалізм, каб ён пайшоў на чорны лес…Ой, ледзь не забылася, табе ж заўтра трэба здаць аналізы. Мабыць, выпішуць хутка.

—Праўда!? — ажно падскочыла ад радасці Тоня.

—Хопіць ужо, набылася ў нас. І каб больш сюды не вярталася. Чуеш?

—Чую… — сэрца ў Тоні, здавалася, выскачыць з грудзей.

Яна пакідала бальніцу сцюдзёным зімовым поўднем. Апранула ў ванным пакоі сваё лёгкае старое палітко, паношаныя туфлі, у якіх восенню прыехала сюды.

—Ну, пайшлі, — паказала санітарка на выхад

—Пачакайце, калі ласка, яшчэ раз адчыніце дзверы ў калідор…

—Дзіўная ты нейкая, — паціснула плячамі і тыркнула ручкай у адтуліну. — Забылася нешта?

—Не забылася…

Тоня яшчэ раз прабегла вачамі па калідорытунэлі, дзе было перажыта столькі свайго і чужога гора, пастаяла і пайшла на вуліцу, залітую сонечным святлом…

Леанарда ЮРГІЛЕВІЧ

КРИМИНАЛ

ИНВАЛИД С МОСТОВЩИНЫ ВЫДАВАЛ СЕБЯ ЗА НАРОДНОГО ЦЕЛИТЕЛЯ

Спекулируя на собственной инвалидности, человек выдавал себя за народного целителя и, обобрав очередную старушку, получил четвертую судимость.

«... живу на пенсию по инвалидности и то, что Бог пошлёт»

«С семи лет являюсь инвалидом первой группы по опорно-двигательной системе. Плохо передвигаюсь, ничего не могу делать сам, отказывают руки.

Довольно часто меня парализует, и я не могу даже встать с кровати. В школу никогда не ходил, однако сестра научила немного писать и читать. Работать не могу, поэтому живу на пенсию по инвалидности и то, что Бог пошлет», — рассказал 35-летний Василий Юрчук.

Он реально выглядит несчастным созданием: с виду похож на ребенка, пальцы рук не развиты, ноги скрючены, ходит на носках. Но в биографии несколько судимостей.

Смотришь на Васю, передвигающегося то в коляске, то с тростью, и не догадываешься, что перед нами не столько убогий попрошайка, сколько ушлый пройдоха, способный в два счета обвести вокруг пальца.

— Схема, по которой работал Юрчук, выглядела незатейливо, — рассказывает начальник одного из управлений Следственного комитета по Гродненской области подполковник юстиции Андрей Александрович. — Вместе с кем-либо из многочисленной родни он отправлялся просить милостыню. Давали деньги — хорошо, а если при этом получалось еще и дополнительный куш сорвать, воспользовавшись людской доверчивостью и наивностью, — еще лучше. Юрчук тут же разыгрывал спектакль со снятием порчи. Мол, Бог не дал ему здоровья физического, но наделил уникальным даром избавления людей от всевозможной чертовщины. Когда же за содеянное его призывали к ответу, медицинский диагноз играл проходимцу на руку. Инвалиду суд много не дает. Так что за мошенничество Юрчук получал по минимуму и, сознавая, что имеет своего рода картбланш, вскоре снова отправлялся на дело.

Первый раз Васю судили в 2007 году в его родном Мостовском районе, приговорив к штрафу. Второй — спустя год, в Гродно, назначив наказание в виде двух лет ограничения свободы без направления в исправительное учреждение открытого типа. Третья судимость последовала спустя пять лет. Лидский суд все-таки отправил его на зону, несмотря на инвалидность. За колючей проволокой Юрчук провел полгода, но, как показали дальнейшие события, так и не угомонился.

Подайте Христа ради!

В очередной криминальный вояж Вася отправился вместе с сестрой Лидой. На этот раз он обошелся без инвалидной коляски, ограничившись тростью.

В Гродно курс сразу взяли на спальные районы. Методично обходя квартиру за квартирой, просили подать на пропитание. Учитывая, что время дневное, а день будний, на щедрую подать рассчитывать не приходилось. В одной из квартир дверь открыла 78-летняя Раиса Ивановна Кораблева, оказавшаяся на редкость сердечной женщиной. Выслушав душераздирающую историю о том, с какими трудностями прорывались из неспокойного Донецка в Беларусь представшие перед нею люди, бабуля усадила «беженцев» на кухне, сытно накормила и напоила чаем.

Брат и сестра быстро втерлись в доверие к хозяйке, рассказав, что они несказанно рады были оказаться в пригороде Гродно, где их расселили вместе с такими же беженцами в вагончиках. Живется им нелегко, потому и просят милостыню у людей. Нужны одежда, обувь, продукты питания и, конечно же, деньги. А учитывая инвалидность Васи, который раньше вообще был лежачим, жить им труднее остальных. Правда, Вася сейчас хотя бы ходит благодаря сотворившей чудо бабуле-целительнице. Она, мол, поставила его на ноги и даже передала ему свой чудодейственный дар осуществлять привороты-отвороты и т.д.

РИСУНОК ЕВГЕНИЯ ИВАНОВА

Кораблева сообщила, что может помочь страдальцам, ведь вместе со знакомыми занимается сбором вещей для малоимущих граждан, и показала стоящие в коридоре объемные пакеты с одеждой.

Вася заявил хозяйке, что с учетом такого отношения к ним она заслуживает самых добрых слов, и предложил прочесть для нее благодарственную молитву. Старушка возражать не стала и повела Васю в комнату с иконами. Едва они вошли, как Юрчук огорошил Раису Ивановну заявлением, что на ней и ее детях лежит порча. Мол, благодаря своему дару он отчетливо видит это.

Раису Ивановну от таких слов перетрясло. Она вспомнила, что и у дочери ее, и у сына жизнь действительно не сложилась. Обе семьи распались, и не исключено, что кто-то действительно накликал на них зло. Вася тут же успокоил, что без проблем снимет порчу своими чарами. Для этого он попросил принести ему в прозрачном стакане девять ложек простой воды. Накрыв стакан полотенцем, стал повторять какую-то абракадабру, воспринятую Кораблевой как магическое заклинание…

Запросил Вася за снятие порчи два миллиона рублей. Причем уверенно заявил, что знает о наличии такой суммы в квартире, чем еще больше поразил пенсионерку, все больше видевшую в жалком с виду инвалиде настоящего чудотворца. Она безропотно вытащила из сумки требуемую сумму. Взяв деньги, Вася произнес, что о проведенном им обряде никому нельзя рассказывать в течение трех дней, чтобы зло не вернулось обратно.

В ответ Кораблева понятливо покачала головой, поклявшись, что не проронит никому ни слова. После этого Вася вышел из комнаты и вместе с сестрой, забравшей себе три котомки с одеждой, направился к выходу из квартиры. На пороге они поблагодарили хозяйку за радушие и пообещали завтра заглянуть в гости. Спускаясь на лифте, Вася рассказал Лиде, что получил от старушки материальную помощь на свою инвалидность и ехидно улыбнулся.

О том, что ее обманули, пенсионерка сообразила к концу следующего дня, когда не дождалась обещавших зайти в гости новых знакомых. Набрав номер милиции, сообщила о произошедшем и попросила помощи. Стражи порядка сработали профессионально, оперативно вычислив прохиндея с характерными приметами и преступным почерком. Он даже не успел потратить ни единого рубля из денег, похищенных у старушки.

Против мошенника было возбуждено очередное, четвертое по счету, уголовное дело за повторное завладение имуществом путем обмана. Свою вину злоумышленник признал полностью, желая минимизировать последующее наказание. Так оно в итоге и вышло. Учитывая инвалидность обвиняемого, суд проявил лояльность и приговорил Юрчука к семи месяцам лишения свободы. Таким исходом тот остался более чем доволен, а вот сыщики поставили в календаре «галочку» на дате выхода Юрчука на волю. Тут и к гадалке ходить не надо, скорее всего, Вася вновь примется за свое преступное ремесло.

Только стоит ли нам доверчивостью помогать ему в этом.

http://grodnonews.by

P.S. Данные всех лиц изменены

ЗДАРЭННІ З МАСТОЎШЧЫНЫ

ПАЖАР У КРАМЕ

Нядаўна адбыўся пажар у краме “Родны кут”, што ў цэнтры Мастоў на вуліцы Леніна.

У выніку пашкоджана 240 м кв. страхі і знешніх падсобных пабудоў. Тавар і іншая маёмасць не пашкоджаны.

Прычына пажару — кароткае замыканне ў электрашчытавой.

Адметнасць тае падзеі для мастаўлян у тым, што крама пачынала працу а палове восьмай раніцы і адразу пачынала прадаваць алкагольныя напоі. Штодня да яе адкрыцця збіраўся натоўп ранняга пахмелля ўсіх узростаў і палоў грамадзян. За нейкія паўгадзіны выручка крамы сягала за мільён.

Крама часова была зачынена толькі на тры дні. У нядзелю, нягледзячы што наўкола быў пах паленым, праца аднавілася.

МАСТАЎЛЯНЕ ЗМАГАЮЦЦА СА СЛУПАМІ

Як паведаміла УУС Гродзенскага аблвыканкама, на адной з аўтадарог раёна мастаўляне 1997 і 1998 гадоў нараджэння ноччу зламалі 11 слупоў з указальнікамі. Хуліганаў затрымалі. Яны далі тлумачэнні.

Гісторыя падобнага тыпу змагання мастаўлян з казённай маёмасцю мае даўнія карані. Так, у 70-я гады мінулага стагоддзя прызыўнік пасля развітальнай вечарынкі з сябрамі на радасці службы ў войску скінуў у Нёман дзясятак чыгунных люкаў каналізацыі сувязі. Пасля чаго два гады “праходзіў” службу ў іншым месцы.

Падобная гісторыя адбылася дзесяць гадоў таму назад і таксама ноччу. Два маладзёны з вёскі Пескі вярталіся з Мастоў дамоў пешшу. Танцаў ім падалося мала, і на ўчастку дарогі ад вёскі Ляды да Песак павалілі ўсе дарожныя ўказальнікі. У гэты раз дарожныя хуліганы панеслі адміністрацыйнае пакаранне.

Язэп ПАЛУБЯТКА

ГАНДБОЛ

16 ПОПАДАНИЙ СОНЧИКА

В Бразилии завершился юниорский (U-21) чемпионат мира. Сборная Беларуси среди 24 дружин планеты смогла занять довольно высокое шестое место.

За время проведения соревнований подопечные Олега Шарейко сыграли девять матчей, из которых шесть выиграли и в трех уступили при разности мячей 314:279. В составе команды достойно выступил воспитанник слонимского гандбола и тренера Виктора Савчина, игрок столичного СКА Максим Сончик. Наш земляк в играх чемпионата мира смог 16 раз поразить неприятельские ворота.

Александр ЗАХАРЕНКО

БАСКЕТБОЛ

СЛОНИМЧАНИН ВОШЁЛ В ЮНОШЕСКУЮ СБОРНУЮ БЕЛАРУСИ

Юношеская сборная по баскетболу

Завершающийся микроцикл подготовки начался у юношеской сборной Беларуси U-16 по баскетболу. С 15 июня команда находилась на сборах в Минске, Раубичах, Логойске. Провела спаринги со сборной Украины на своей площадке, выезжала в Эстонию на два товарищеских матча.

По итогам сборов и игр из 17 баскетболистов тренерский штаб отобрал 12 человек, которые 4 августа вылетают в Софию (Болгария) для участия в Чемпионате Европы, который пройдет с 6 по 16 августа. Приятно отметить, что в состав команды как основной разыгрывающий вошел учащийся Новодевятковичской СШ Владислав Близнюк (на фото №8), а также по пять баскетболистов минских “Цмоков”, БК “Мещерякова” и один из СДЮШОР г. Витебска. К слову, в следующем сезоне Влад получил приглашение в первый состав “Цмоков-99” для выступления в Евролиге.

На первом этапе Чемпионата Европы наша команда на предварительном этапе сыграет со сборными Венгрии, Бельгии, Швейцарии, Люксембурга и Грузии и поборется за две путевки в следующий раунд. Всего в Чемпионате Европы выступит 24 команды.

Пожелаем же успехов первому представителю Слонимского района в баскетбольной сборной Беларуси.

Наш кор.

P.S. Следить за текстовыми и видео-онлайн трансляциями можно на официальном сайте Европейской федерации баскетбола по ссылке http://u16men.fibaeurope.com/enDivB/compID_YUjW-7-FJ,kK9s431Lyr41.season_2015.roundID_11556.teamID_2186.html.

АФИША СПОРТИВНОЙ НЕДЕЛИ

8 августа. Футбол. Полуфинал Кубка Гродненской области. «Слоним Сити» — «Белая Русь» (Дятлово). Стадион «Газпром трансгаз Беларусь». Начало в 18:00.

8-9 августа. Футбол. Зональные соревнования среди сельских жителей «Колосок». Стадион «Газпром трансгаз Беларусь». Начало в 10:30.

9 августа. Футбол. Чемпионат Гродненской области. «Слоним Сити» — ФК «Щучин». Стадион «Газпром трансгаз Беларусь». Начало в 15:00.

9 августа. Футбол. Чемпионат Беларуси. Первая лига. 16-й тур. ФК «Слоним» — «Речица 2014». Стадион «Юность». Начало в 17:00.

ФУТБОЛ

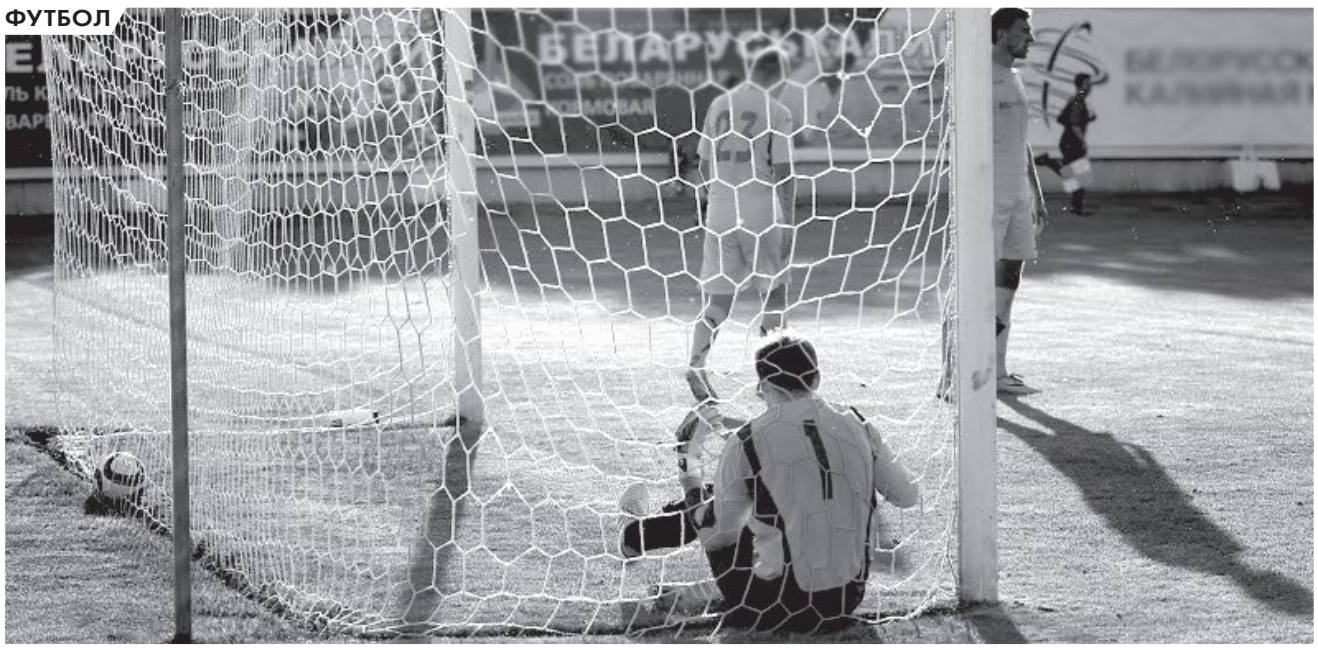

С ЯВНЫМ ПРЕИМУЩЕСТВОМ

1/16 Кубка Беларуси по футболу. Ответный матч.

«Шахтёр» (Солигорск) — ФК «Слоним» — 8:1 (5:0)

2 августа, г. Солигорск. Стадион «Строитель», 350 зрителей.

Судья — Д. Евневич (Минск).

Голы: 1:0 — Рудик, 3; 2:0 — Комаровский, 9; 3:0 — Януш, 40; 4:0 — Януш, 43; 5:0 — Януш, 45; 5:1 — Щербаков, 47; 6:1 — Вергейчик, 67; 7:1 — Кузьменок, 74; 8:1 — Вергейчик, 81.

«Слоним»: Гомелько — Снопко (к), Жуков, Плясунов, Красий (Насанович, 61) — Щербаков, Казловский (Подрецкий, 87), Юзвович (Пузач, 64), Бальбух, Шаков (Холодков, 70), Герасимчик.

Тренер — Алексей Шубенок.

Две недели назад команды встречались в Слониме, тогда горняки были сильнее слонимчан — 10:1. И на сей раз матч прошёл с завидным преимуществом команды «Шахтёр». Хозяева поединка вышли на игру в оптимальном составе, ныне в высшей лиге наступил перерыв, а кубковые баталии восполнили нехватку игровой практики. Как и подобает команде классом выше, они и на сей раз не дали усомниться в притязаниях на победу и сумели наколотить в ворота соперников восемь мячей.

Стартовые десять минут игры вместили два точных удара по воротам гостей. После этого игра переместилась в центр поля. Гости провели контратаки, а удары Юзвовича и Шакова были лишь раздражением для искушённого соперника. Концовка первой половины получилась результативной. Хет-трик на свой счёт записал Николай Януш.

В начале второго тайма слонимчанам удалось распечатать ворота хозяев. Михаил Щербаков продвинулся с мячом по правому краю поля и нанёс дальний прицельный удар. Увы, это был лишь один голевой удар гостей. «Шахтёр» продолжал атаковать и искать кратчайшие пути к воротам. Как только «кроты» начинали играть в свою излюбленную игру — быстрый переход от защиты в атаку — слонимчане за ними не успевали. Как итог, второе крупное поражение.

Егор ЖИГАЛИК

Результаты ответных матчей Кубка 1/16 финала:
«Шахтёр» (Солигорск) – Слоним – 8:1,
Сморгонь – Лида – 3:3,
«Нафтан» (Новополоцк) – «Днепр» (Могилёв) – 3:2,
«Ислочь» (Минский р–н) – «Химик» (Светлогорск) – 3:2,
Берёза – **«Динамо» (Брест)** – 3:2,
Витебск – «Волна» (Пинск) – 2:0,
Слуцк – «Крумкачы» (Минск) – 4:0,
«Неман» (Гродно) – Речица – 6:0,
«Белшина» (Бобруйск) – «Гомельжелдортранс» - 2:2,
«Гранит» (Микашевичи) – Ошмяны – 5:1,
Минск – Городея – 2:0,
БАТЭ (Борисов) – «Спартак» (Шклов) – 7:0,
«Торпедо» (Жодино) – Орша – 11:1,
Смолевичи – **«Динамо» (Минск)** – 2:5,
Гомель – Кобрин – 4:0,
«Славия» (Мозырь) – Барановичи – 2:0

(Выделенным шрифтом отмечены команды, вышедшие в 1/8 финала Кубка Беларуси).

НЕУДОБНЫЙ СОПЕРНИК СЛОНИМЧАН

Вот и закончили свои выступления в розыгрыше Кубка Беларуси 2015/16 футболисты «Слонима». Завершили двумя антирекордными поражениями с общим счетом 2:18 (!).

Таким образом, нынешний розыгрыш включил три матча (+1=0-2, 7:20). Всего же на счету коллектива стало 43 кубковых поединка. В них слонимчане одержали 16 побед, 6 встреч завершили вничью и 21 проиграли. Разность мячей 56:94.

На своем поле всего сыграно 22 матча, на полях соперников — 21. В гостях выступления остаются более успешными: 37 очков (+11=4-6, 41:35) против 17 (+5=2-15, 15:59).

Благодаря нынешнему розыгрышу, в кубковых поединках с участием слонимчан встречался уже 21 вариант счета. Чаще игры завершались мирным исходом 0:0 — 5 раз. По четыре раза наши игроки выигрывали с результатом 1:0, а также уступали со счетом 0:3 и 1:3, трижды были поражения 0:2 и 0:5, а также победы 2:0. Счета 5:1, 1:10 и 1:8 зафиксированы впервые.

Самой крупной викторией остается выигрыш «Коммунальника» у красносельского «Цементника» 7:1 (2008/09). Антирекорды поражений — от «Шахтера» 1:10 и 1:8 и был еще от «Гомеля» 0:7. Кстати, солигорская команда — неудобный соперник слонимчан. Наши земляки в шести поединках уступили горнякам шесть раз с разницей 3:32!

Всего в 25 розыгрышах Кубка РБ наш город защищали 215 футболистов (из них 37 слонимчан). Наши соотечественники и возглавляют список самых играемых: Н.Остапчик — 22 матча, Д.Куцко — 18, Н.Добриян — 14. Среди нынешних игроков команды больше матчей на счету имеют Е.Снопко (8), А.Жуков (5), О.Герасимчик и Д.Юзвович (по 4).

На счету игроков команды числится 54 забитых мяча (уроженцы города отличились лишь десять раз). Еще дважды свою рамку поражали соперники. Лучшими голеадорами по-прежнему являются И.Зюлев и С.Аврамчиков, на счету которых по четыре точных удара.

В нынешнем розыгрыше в статистических реестрах появилось 12 новых фамилий. К сожалению, коренных слонимчан и воспитанников местного футбола среди них не было. Может и к лучшему. Были бы свои молодые игроки — не было бы таких разгромных поражений.

Александр ЗАХАРЕНКО

ФУТБОЛ

ВЫЕЗДНАЯ ВИКТОРИЯ

Чемпионат Гродненской области по футболу.
СК «Лида» — «Слоним Сити» — 2:4 (2:1).
1 августа, г. Лида. Стадион «Старт», 50 зрителей.
Голы: 0:1 — Виктор Берг, 14; 1:1 — Дусенок, 20; 2:1 — Дусенок, 39; 2:2 — Добриян, 63; 2:3 — Виктор Берг, 71; 2:4 — Куцко, 87 с пен.
«Слоним Сити»: Рупшис С. — Куцко, Добриян, Кутищев, Дегиль — Молчанов (к), Сушко, Мочалов (Ляшевич, 76), Соколовский (Эдер, 66), Берг Виктор, Нагорный.
Тренер — Руслан Корнев.

Возобновились игры чемпионата области по футболу. «Слоним Сити» отправились в Лиду, где проэкзаменовали местную команду. Игра началась с атак гостей, на 2 и 5 минуте были созданы первые опасные моменты у ворот. Андрей Молчанов пробил из-за пределов штрафной площади, мяч попал в защитника. Во втором случае Виктор Берг не сумел укротить «пятнистого» после длинной передачи Дениса Куцко, и мяч стал лёгкой добычей вратаря. А на четырнадцатой минуте игры Виктор Берг продемонстрировал, как надо играть на скорости. Виктор стартовал со своей половины поля с мячом, обыграл одного игрока соперника, а от двух следующих просто сумел убежать, вышел один на один с вратарём и открыл счёт.

Гости недолго ликовали, упустили из виду свободного игрока в центре поля, который отдал за уши передачу защитникам. Мяч нашёл голову нападающего хозяев и влетел в ворота — 1:1.

За последующие две минуты игры слонимчане имели два голевых эпизода, но не использовали. Следует быстрая атака приезжих футболистов, в штрафной площади произошло нарушение, но на падение Виктора Берга арбитр не отреагировал. Вскоре всё тот же Берг создал голевой момент, но в завершении атаки Егор Соколовский не попал в ворота. Подача углового в исполнении капитана слонимчан нашла голову Максима Мочалова, но удар пришёлся во вратаря.

Хозяева, отсидевшись большую часть времени в обороне, провели стремительную контратаку — 2:1. В оставшееся время первой половины игры счёт не изменился.

С приходом второго тайма гости не изменили своих принципов игры, продолжали комбинировать и атаковать. Самый заметный в составе слонимчан Виктор Берг продолжал вести за собой партнёров. Атаки следовали одна за другой, такой поединок нельзя было проиграть. На 63-й минуте Берг поборолся в середине поля за мяч и вышел победителем, отдал передачу на острие подключившемуся в атаку Николаю Добрияну, Николай сыграл на опережении вратаря и сравнял счёт. Дальше — больше. Гости продолжали доминировать на поле. Два выхода на ударную позицию создаёт себе Виктор Берг, и со второго раза выводит гостей вперёд. Затем были атаки и завершения Андрея Сушко и Максима Мочалова, но их исполнению не хватало мастерства.

В концовке поединка судья всё же указал на одиннадцатиметровую отметку. После нарушения в штрафной удар по ногам получил неугомонный Берг. Пенальти пробивал Денис Куцко, хладнокровно разведя мяч и вратаря по углам, установил окончательный счёт — 2:4.

Егор ЖИГАЛИК

ЖИВОТНЫЕ ИЩУТ ДОМ

Ищем ответственных и добрых хозяев

Милая трёхцветная кошечка ищет семью. Животное очаровательное и добрейшей души. Малышка воспитанная, ласковая, в еде непривередливая. Основные требования к кандидатам — ответственность и доброта. Если вы заинтересовались крошкой, звоните и приезжайте знакомиться.

Чудные мальчишки (котята) нуждаются в постоянной семье. Каждый из них обязательно станет для вас настоящим и верным другом.

Мышка ищет самых ответственных и заботливых хозяев. Малышка любит помурлыкать на ручках, одним словом, очень компанейская девчушка. А трёхцветный необычный окрас и душевная доброта этой крохи обязательно принесут в ваш дом радость и уют.

Добрый и отважный малый нуждается в добрых и ответственных хозяевах. Мальчишка очень ласковый, игривый. Не любит одиночество. В новую семью поедет со своей любимой игрушкой-мячиком. Спешите забрать пушистика к себе.

Ольга, тел. 8-033-620-40-04

***

Возьмите себе друга. Есть мальчишки и девчонки. Все ласковые и дружелюбные. За себя умеют и полаять. Возраст около 1,5 мес., едят самостоятельно.

Звоните, приезжайте и знакомьтесь.

Александр, тел. 8-029-334-45-14.

***

Симпатичных котят-мальчиков отдадут в хорошие руки. Возраст 3 недели. Мама очень умная и красивая кошка.

Лена, тел. 8-029-585-67-34

Ведущая рубрики Татьяна ПЛАХЕТКО
tanyaplahetko@gmail.com

ВЫДАННІ

"ШЛЯХАМІ БЕЛАСТОЧЧЫНЫ" ПРЭЗЕНТАВАЛІ Ў СЛОНІМЕ

У Слоніме 31 ліпеня прайшла прэзентацыя новай кнігі мясцовага літаратара, краязнаўца і журналіста Сяргея Чыгрына "Шляхамі Беласточчыны".

Аўтар расказвае пра кнігу, 31.07.2015

— 70% матэрыялу ў гэтай кнізе складаюць артыкулы пра выхадцаў з Беласточчыны, але 30% герояў кнігі так ці інакш звязаны са Слонімшчынай, — сказаў аўтар падчас прэзентацыі.

Кампазіцыйна кніга складаецца з дзвюх частак — "Постаці" і "Кнігі", куды ўвайшлі 42 гісторыка-краязнаўчыя і літаратуразнаўчыя артыкулы пра выбітных дзеячаў беларускага руху і беларускія выданні на Беласточчыне розных часоў. Адны з герояў кнігі воляй лёсу апынуліся далёка за межамі малой і вялікай Радзімы, а іншыя, як, напрыклад, Сакрат Яновіч, усё жыццё пражылі дома. Апошніх, праўда, значна менш, бо не спрыяў гістарычны час беларусам, каб будаваць сваё шчасце дома.

Новая кніга выйшла накладам 50 асобнікаў. Па словах аўтара, для беларускай кнігі сёння гэта "нармальны наклад".

На прэзентацыю "Шляхамі Беласточчыны" сабраліся як мясцовыя прыхільнікі творчасці Сяргея Чыгрына, так і госці са сталіцы. У прыватнасці, другую частку сустрэчы ўдала правёў бард Зміцер Бартосік, які парадаваў прысутных як сваімі ўласнымі песнямі, так і перакладнымі на беларускую мову Акуджавы і Высоцкага.

Мікола КАНАНОВІЧ
Фота аўтара

Падчас прэзентацыі спяваў Зміцер Бартосік

АНЕКДОТЫ И КАРИКАТУРЫ

☺ ☺ ☺

Украинская армия не входит в пятёрку сильнейших армий даже в самой Украине.

☺ ☺ ☺

— У вас есть рекомендательные письма?

— Да, конечно. Вот.

— «Он очень хороший мальчик, возьмите его на работу...» Это что за письмо такое?

— Это от мамы.

☺ ☺ ☺

Чем хуже память, тем чище совесть.

☺ ☺ ☺

— Не, я понимаю, что проспать на работу это дело святое, но проспать время ухода с работы.....

☺ ☺ ☺

Челябинские занавески настолько суровые, что исполняют роль несущих конструкций в доме.

☺ ☺ ☺

Таможенник жене:

— Эх, Люся, никакой жизни не стало, сплошные расходы...

— Что ты несёшь, у вас теперь обед полностью за госсчёт — и лосось, и сыры всяческие, и ветчина...

— А хлеб-то — за свои!!!

☺ ☺ ☺

В магазин «Всё по 37 миллионов» завезли часы для молодожёнов.

АФИША

КИНОТЕАТР «МИР»

5 августа

Зал — «Неуловимые», Россия, приключения; сеансы в 18.00 и 20.00

Видеосалон «Гензель против Гретель», США, ужасы; сеансы в 16.00, 18.00 и 20.00

6 августа

Зал — «Неуловимые», Россия, приключения; начало в 18.00 и 20.00

Видеосалон «Гензель против Гретель», США, ужасы; сеансы в 16.00, 18.00 и 20.00

7 августа

Зал — «Однажды», Россия, комедия; сеансы в 18.00 и 20.00

Видеосалон «Гензель против Гретель», США, ужасы; сеансы в 16.00, 18.00 и 20.00

8 августа

Зал — Детский сеанс «Щенячий патруль», Россия, мультфильм, начало в 14.00; «Однажды», Россия, комедия; сеанс в 16.00. Детская дискотека, начало в 19.00

Видеосалон «Гензель против Гретель», США, ужасы; сеансы в 16.00, 18.00 и 20.00

9 августа

Зал — Детский сеанс «Щенячий патруль», Россия, мультфильм, начало в 14.00; «Однажды», Россия, комедия; сеансы в 16.00, 18.00 и 20.00

Видеосалон «Гензель против Гретель», США, ужасы; сеансы в 16.00, 18.00 и 20.00

УСЁ І АБ УСІМ

***

Дзеці — кветкі жыцця. Пасеяў, сабраў і аддаў бабулі.

***

Вопытны мужчына адрозніць жаночыя грудзі ад дзявочых — па вышыні моцы і працягласці енку.

***

Наш чалавек вынесе ўсё, што Гасподзь пашле, і яшчэ ўсё, што кепска ляжыць.

***

Калі студэнт купляе пачак чыпсаў, то ў яго праблема з грашамі. Калі студэнт купляе два пачкі чыпсаў, то ў яго вялікая праблема з грашамі. Калі студэнт купляе тры пачкі чыпсаў і з ім няма сяброўак, то ў яго праблема з галавою.

***

Абанент знаходзіцца ў зоне і часова не дасягаемы.

***

Войска выбівае з галавы чалавека глупствы, іншы раз з мазгамі.

***

Чаму скаціну лічаць па галовах, а чыноўнікаў па членах?

***

Чаму пасля таго, як "плакалі нашыя грошы", "фінансы спяваюць рамансы"?

***

Калі ты не здольны пастаяць за сябе, ідзі пасядзі за іншых.

Язэп ПАЛУБЯТКА

ПОДПИШИСЬ ПРЯМО СЕЙЧАС!

ПОДПИСНАЯ ЦЕНА НА 2-Е ПОЛУГОДИЕ 2015 ГОДА			
«Газета Слонимская» + «Отдушина»	на 1 месяц	на квартал	на полугодие
	30 000	90 000	180 000

ИЩУ ТЕБЯ

Рог Рынкавай плошчы і вуліцы Рынкавай, Слонім, 1916 год

ИЩУТ РОДСТВЕННИКОВ КУРЬЯН

Николай Курьян венчался в православной церкви 29 мая 1942 года в Сынковичах с Марией Ижинской. В 1945 году Мария вернулась в Польшу. Николай, скорее всего, вступил в новый брак.

У Николая от первого брака осталась дочь, которая ищет родственников отца. Ей можно писать на электронную почту help.grazyna@wp.pl

Наталья ИВАНОВА

P.S. Уважаемые читатели! Если Вы хотите найти кого-то из своих родных, друзей, знакомых, обращайтесь в нашу рубрику «Ищу тебя». Мы поместим Ваше послание на страницах «ГС», сайте издания и в соцсетях. А также обязательно пишите или звоните нам, если Вам что-то известно о людях, которых ищут в нашей рубрике: тел. 8 029 133-04-21, e-mail zhannapleshko@gmail.com

«ГАЗЕТУ СЛОНИМСКУЮ» МОЖНО КУПИТЬ В МАГАЗИНЕ «КОНТИНЕНТ», КОТОРЫЙ НАХОДИТСЯ НА УЛ. ПУШКИНА, 13 ТЕЛ. 8-044-58-42-151 ВЕЛ.

ПРОДАЁМ ДВЕРИ ЛАМИНАТ САЙДИНГ

ЧТУП Якацук, УНП 590857937

«ГАЗЕТУ СЛОНИМСКУЮ» МОЖНО КУПИТЬ В МАГАЗИНЕ «АЛЬФА», КОТОРЫЙ НАХОДИТСЯ НА УЛ. Я. КУПАЛЫ, Д.3

НЕ ПОМНИШЬ, СКОЛЬКО ЛЕТ ТВОЕМУ ДИВАНУ? МЕНЯЕМ СТАРЫЙ НА НОВЫЙ СО СКИДКОЙ ДО 2 000 000.

Рады видеть вас по адресу: ул.Я.Купалы, д.3, тел. 6-82-82

ЧПТУП «Энеротрейд», УНП 590323571

СЛОНИМСКАЯ РЕБЯТНЯ ОТМЕТИЛА ПРАЗДНИК ДЕТСТВА

В конкурсах принимали участие взрослые и дети

Наносит рисунки Елена Казущик

Праздник под названием «Чудетство» прошёл на территории детской площадки между домами №26 и 28 на улице Франциска Скорины (микрорайон «Юго-Запад») в субботу, 1 августа.

В этот день на площадке было многолюдно. Придавали оригинальность празднеству и рисунки на лицах у детей и взрослых, созданные умелыми руками Оксаны Макей и Елены Казущик.

На празднике детвора участвовала в увлекательных конкурсах, викторинах, спортивных играх. Непосредственное участие в соревнованиях принимали и мамы. Все конкурсанты получили сладкие призы. Также была организована дискотека, работали аттракционы.

Стоит отметить, что мероприятие было организованно общественным объединением «Матери против наркотиков» совместно с инициативной группой жителей микрорайона «Юго-Запад» при содействии Слонимского районного исполнительного комитета.

Татьяна ПЛАХЕТКО
Фото автора
Фоторепортаж смотрите на сайте gs.by

На празднике «Чудетство», 01.08.2015

Сканворд

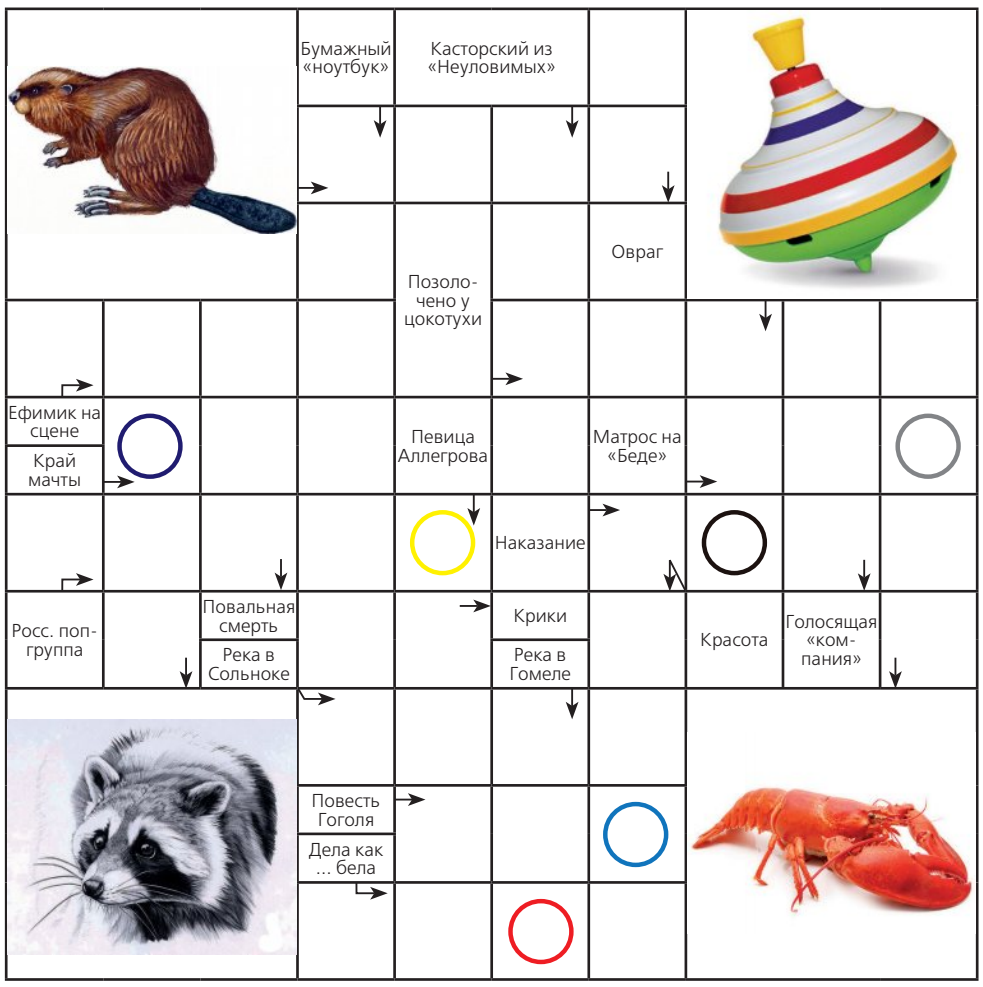

Слово-пароль

КАЗКА

ЧАМУ Ў ЗАЙЦА ДОЎГІЯ ВУШЫ І КАРОТКІ ХВОСТ

Жыў-быў на свеце адзін стары чалавек. Меў невялікую хацінку, кавалачак зямлі ды яблыньку, што расла на ўзмежку. Болей у чалавека нічога не было, і таму больш за ўсё ён любіў яблыньку. Даглядаў, паліваў у спёку ды затуляў ад калючых вятроў у сцюжу і лютых маразоў ядлоўцам.

Жыў у тым краі гарэзлівы зайчык. Па палях і далінах скакаў, траву ды кветкі шчыпаў. Меў ён кароткія вушы і доўгі хвост.

Аднойчы зімою прыскакаў зайчык да хацінкі і стаў сваімі вострымі зубамі кару на яблыньцы шчыпаць. Пабачыў тое чалавек, даў зайчыку наганяй.

—Ідзі прэч адсюль! Мала табе дрэў у лесе. Не чапай маёй яблынькі болей.

Зайка-свавольнік не паслухаў чалавека, а прыскакаў да дрэва зноў.

Як толькі свавольнік пачаў чапаць яблыньку, зноў чалавек пакрыўдзіўся на яго ды схапіў за вушы. Зайчык пачаў вырывацца, але чалавек трымаў яго моцна. Доўга тузаўся свавольнік, пакуль яго вушы не сталі доўгія.

Трымаў чалавек за вушы і казаў:

—Чаму такі непаслухмяны?! Чаму не хочаш зразумець маёй просьбы?!

Выказаў чалавек тую крыўду і папярэдзіў:

—Не хадзі болей сюды. Будзеш ты кепска рабіць, і я табе тым адплачу.

—Не буду. Не буду, — залямантаваў заяц і папрасіў літасці.

Але хутка ён забыўся пра свае абяцанні ды яшчэ болей смелым стаў, бо доўгімі вушамі стаў чуць яшчэ лепш.

У трэці раз прыйшоў заяц да яблынькі. Пабачыў такую справу чалавек, схапіў сякеру і кінуўся на нягодніка. Заяц давай уцякаць. Як зразумеў чалавек, што не дагнаць яму шкодніка, шпурнуў у яго сякеру. Яна адсекла таму доўгі хвост.

І з таго часу ў нашых лясах даўгавухія і кароткахвостыя зайцы.

Язэп ПАЛУБЯТКА

Страницу подготовила Татьяна ПЛАХЕТКО

Намеснік галоўнага рэдактара
Мікола КАНАНОВІЧ
Журналісты
Уладзімір ШУМЕЛЬ
Яўген ВАЛАДАШЧУК
Кацярына ЯНУШЭВІЧ
Таццяна ДЗЕНІСЮК
Алена КАСЦЮК
Стыль–рэдактар
Жанна ПЛЕШКО
Рэдакцыя сайта www.gs.by
Рэдактар
Дзмітрый МІЦКЕВІЧ
Спецыяліст па рэкламе
Марыя ІЛЫЧОВА

Галоўны бухгалтар
Святлана ПРЫМАВА
Бухгалтар
Вольга БУРСЕВІЧ
Аддзел падпіскі і продажу
Аляксей НАВІЦКІ
8-(029) 322-06-42
Вёрстка і дызайн
Віталь ЕМЯЛЬЯНАЎ
Сяргей РЭКУН

Тэлефоны рэдакцыі:
т/факс: **8 (01562) 5-09-31,**
Тэл. 6-36-58, 6-36-68, 6-36-54, 6-36-44.
МТС: **8-029-584-87-32**
Velcom: **8-029-133-04-21**
Skype — gazslon
(9.00-18.00)
Для карэспандэнцыі:
231799, г. Слонім,
вул. Чырвонаармейская, д. 41
e-mail: gs@gs.by,
gazslon@gmail.com
© «Газета Слонімская»
Спасылка на «ГС» абавязковая

Рэкламная служба
Начальнік рэкламнай службы
Ганна ВАЛАДАШЧУК
anna@gs.by
8-(029) 612-26-43
Супрацоўнікі
Наталля СТРУПАВЕЦ
Людміла КАМЯНЕЦКАЯ
Наталля СЕМЯНОВІЧ
8-(044) 715-90-03
8-(01562) 6-60-56
(9.00–16.00)
т/факс:
8-(01562) 5-09-27
Ⓚ Матэрыялы публікуюцца на правах рэкламы

Прыём аб'яў і падпіска:
г. Слонім, Чырвонаармейская, 73 Б
(будынак АРЗ)
Працуем аўторак — пятніца 9^{00}-17^{00}
субота — нядзеля 9^{00}-15^{00}
выхадны — панядзелак
8-(044) 762-48-39

Аўтары апублікаваных матэрыялаў адказваюць асабіста за падбор і дакладнасць фактаў, іх меркаванні могуць не супадаць з поглядам рэдакцыі. Рэдакцыя не вядзе перапіскі з чытачамі і пакідае за сабою права рукапісы не рэцэнзаваць і не вяртаць. Рэдакцыя таксама не адказвае за змест рэкламы.

погода на неделю

	утро	день	вечер
СРЕДА, 5 августа	19⁰	31⁰	31⁰
ЧЕТВЕРГ, 6 августа	20⁰	33⁰	32⁰
ПЯТНИЦА, 7 августа	20⁰	32⁰	31⁰
СУББОТА, 8 августа	21⁰	34⁰	34⁰
ВОСКРЕСЕНЬЕ, 9 августа	23⁰	35⁰	34⁰
ПОНЕДЕЛЬНИК, 10 августа	23⁰	21⁰	17⁰
ВТОРНИК, 11 августа	26⁰	33⁰	23⁰
СРЕДА, 12 августа	28⁰	33⁰	24⁰

www.meteoprog.by

БЕРТУ СПАСАЛИ СЛОНИМСКИЕ СОТРУДНИКИ МЧС

Случай произошёл в Слониме в четверг, 30 июля, в районе общежития на улице Брестской, 69/3.

Животное высоко забралось

Как рассказала хозяйка Берты, так зовут кошку, их питомец очень домашний, они редко его выводят на улицу.

—Вечером дочка вынесла кошку на улицу и держала на руках. Тут подбежала собака и испугала её, и Берта от страха забралась на ближайшую берёзу, — рассказала женщина.

В течение часа хозяйка, соседи и местная детвора пытались «уговорить» кошку слезть, но безуспешно.

Пришлось вызывать спасателей. На вопрос, часто ли приходится выезжать спасать животных, один из сотрудников МЧС сказал, что за шесть лет его работы снимать кошку с дерева пришлось впервые.

Как рассказали корреспонденту «ГС» спасатели, для того, чтобы снять кошку с дерева, нужно было разрешение областного управления МЧС.

Татьяна ПЛАХЕТКО
Фото автора

На месте спасения, 30.07.2015

ЧТУП «КровляПолимер», УНП 291042994

ЧПУП "Алексман" УНП 590930059, собственное производство

Тимофейчик Ю.В., УНП 590095887

Дзякуй за тое, што выбралі “Газету Слонімскую”!

Галоўны рэдактар Віктар Уладзіміравіч Валадашчук, victor@gs.by

ЗАСНАВАЛЬНІК
Віктар Уладзіміравіч ВАЛАДАШЧУК

Газета друкуецца на беларускай і рускай мовах

Рэгістрацыйнае пасведчанне №64 ад 05.03.2009 года. выдадзена Міністэрствам інфармацыі Рэспублікі Беларусь.
Свидетельство о госрегистрации УП "Газета Слонимская" ЮКЛ № 001845, выданное Гродненским областным исполнительным комитетом от 03.04.2003 г.

email: gs@gs.by
gazslon@gmail.com
Юрыдычны адрас: 231800, г.Слонім, вул. Чырвонаармейская, 41
Тыраж 4010 экз.

Падпісныя індэксы:
64042 (індывідуальная)
63818 (ведамасная)
63646 (ільготная)
Свабодны кошт

Час падпісання да друку па графіку 4 жніўня 2015 года **16:00**.
Аб'ём — сем умоўных друкаваных аркушаў.

Надрукавана ў друкарні ГАУПП "Гродзенская друкарня" г.Гродна, вул. Паліграфістаў, 4, індэкс 230025.
Заказ № 4447