ПУТЬ К НЕЗАВИСИМОСТИ

Выступление на II съезде Народного Фронта Латвии 8 октября 1989 г.

(...)

Главные вопросы, которые объективно стоят теперь перед республиками СССР, — это вопросы национального возрождения и национальной независимости. Еще полтора года назад ситуация была иной. Национальное возрождение воспринималось как

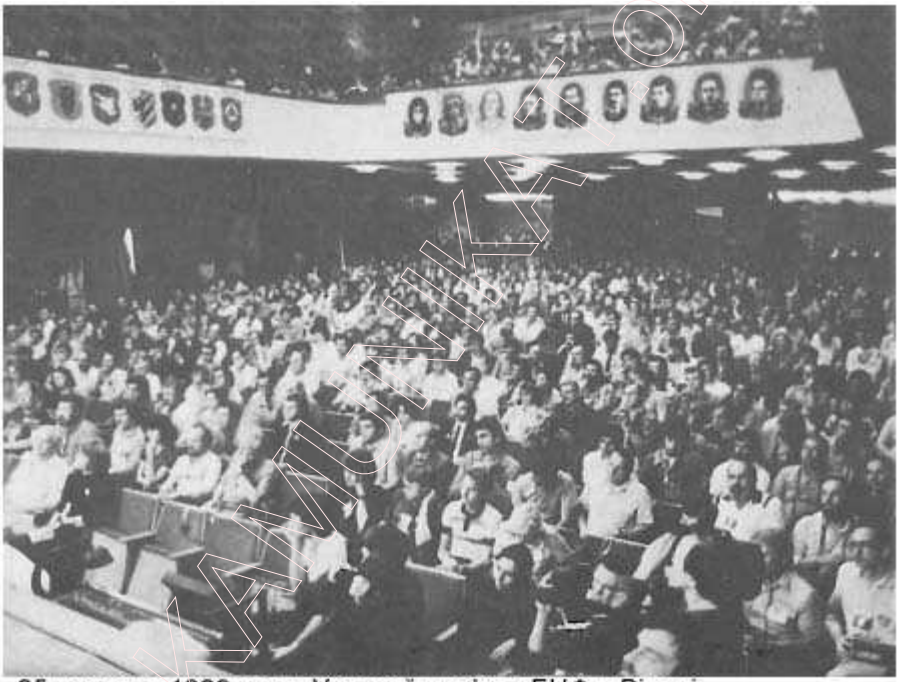

25 чэрвеня 1989 года. Устаноўчы з'езд БНФ у Вільні.

составная часть демократизации общества, суверенитет казался вполне достижим путем структурной перестройки СССР — заключением нового союзного договора на основе конфедеративной связи между свободными республиками. Но прошло время и стало ясно, что коренного изменения функций партийного сверхгосударства не предвидится. За перестроечным словопрением принимаются антидемократические законы,

направленные на укрепление централизованной власти, а судьба республик никого не интересует, кроме их самих.

Сложившееся положение — результат политической непоследовательности, двуличности и эклектичности доктрины перестройки, задуманной в либеральной среде высшего партийного руководства как экстренная мера по спасению тонущего корабля — советской партийной империи.

25 чэрвеня 1989 года. Устаноўчы з'езд БНФ у Вільні. У зале, дзе праходзіў з'езд.

Основной тезис, который объединяет сейчас партийных либералов, партийных радикалов и консерваторов и даже значительную часть русской «демократии», выступающей за перестройку, — это тезис укрепления, как они говорят, «нашего общего дома», т.е. единого партийного государства СССР — нашей общей тюрьмы народов, которая становится для нас нашим общим гробом.

Вероятно, исходя из тезиса об «общем доме», ЦК КПСС предложил утвердить русский язык «государственным языком» в СССР. Это реакционное положение не решился вслух произнести даже Сталин, но произнес и предложил Горбачев. Воистину, как сказал кто-то из народных депутатов, трудно быть одновременно лидером перестройки и лидером номенклатуры.

Прогрессивен, однако, не конформистский великодержавный тезис «сохранения общего дома» и централизованного государства путем наложения демократических заплат, прогрессивен процесс обретения свободы человеком и вытекающее отсюда самоопределение народов. Прогрессивен процесс распада

империи и образование свободных государств, а не реанимация и ремонт сверхдержавы.

25 чэрвеня 1989 года. Устаноўчы з'езд БНФ у Вільні. У зале, дзе праходзіў з'езд.

На четвертом году перестройки стало ясно, что Москва не заинтересована в реальном спасении народов, находящихся в критическом состоянии. В такой ситуации, чтобы не погибнуть вместе с тонущим кораблем, единственной надеждой на спасение становится выход из состава СССР.

Вопрос ставит сама жизнь. Однако положение трагично. Ибо республики в разной степени не готовы еще к обретению независимости. Принцип внеэкономической организации системы советской экономики держит всех в такой экономической зависимости, когда мгновенный разрыв её неминуемо приведет к катаклизму, на который ради жизни может решиться только очень мужественный и очень солидарный народ. При этом следует трезво уяснить, что на Западе никто не ждет и вряд ли поможет.

Необходим соответствующим образом юридически и экономически регламентированный переходный период подготовки независимости. На пути к свободе необходима демократическая солидарность между республиками. Необходимо почувствовать, что без демократической Белоруссии проблематично существование свободной Латвии, без демократической Украины — не стабилен политический прогресс на западе СССР. Свободу трудно приобрести в одиночку и даже втроем. Но она реально возможна в процессе развития демократизации, создания общего межреспубликанского рынка и демократической солидарности всех западных республик Советского Союза.

«Белорусская трибуна», 1989, №10(14)