625 частных объявлений опубликовано в этом номере с.20-23

Навіны са Слуцка, Салігорска, Капыля, Старых Дарог і Любані

ГАИ разъясняет: за что можно лишиться прав и получить штраф с.4

260 гадоў Слуцкаму тэатру. Яго заснаваў Геранім Фларыян Радзівіл с.6

Лунно-посевной календарь на сентябрь-октябрь 2011 года с.25

Інфа-Кур'ер
Штотыднёвая рэгіянальная газета
№34 (551)
Чацвер 25 жніўня 2011 года
Кошт свабодны
Заснавана ў красавіку 2001 года | Выдавец ПУП "Інфа-Кур'ер" | www.kurjer.info | E-mail: info@kurjer.info

И ПРОДАДУТ, И ОБУЧАТ. Евгений Бородич, специалист по продажам, поможет освоить цифровую технику. *Фото: Владимир Амельченя*

Открытие "Цифры" в Солигорске

В Солигорске 20 августа на улице Ленина открылся магазин цифровой техники "Цифра".

Это пока единственный магазин витебской фирмы "Белайтитрейд" за пределами Витебска. Во время церемонии его открытия молодая солигорчанка разбила свой ноутбук на глазах у сотен собравшихся. Взамен ей был вручён новый.

"Всего первыми посетителями "Цифры" были разбиты четыре компьютера, - рассказала корреспонденту "ІК" **Екатерина Севрук**, *исполняющая обязанности заведующей магазином*. - Девушке мы вручили новый ноутбук, юноша получил новый принтер, а ещё два человека – различные носители цифровой информации. В первый день продаж нами были отмечены и покупатели, купившие предметы цифровой техники на сумму более трёх миллионов рублей. Таких было тринадцать, и каждый из них получил в подарок мобильный телефон".

В магазине, по словам Екатерины Севрук, работают восемь человек. Все они прошли подготовку в образовательном центре в Витебске. "Под заказ мы привезём любую цифровую технику: от профессионального компьютера до профессионального фотоаппарата", - отметила завмаг.

Владимир Амельченя

Восточные танцы пришли в Слуцк

Оля Зингер
Алесь Достанко
info@kurjer.info

Концерт, посвящённый трёхлетию солигорской школы восточного танца "Джава", состоялся в Слуцком ГДК во вторник, 23 августа.

Программа концерта состояла из лучших танцевальных номеров школы, являющейся многократным победителем республиканских и международных фестивалей и конкурсов танца живота.

Мероприятие собрало полный зал зрителей (как мужчин, так и женщин), пожелавших не только посмотреть на экзотические танцы, но и "примерить" их на себя: смогут ли они так же?

Специальным гостем мероприятия стала хореограф Виктория Фетисова, названная организаторами концерта "примадонной белорусского танца-живота". Её ученицы были многократными победителями республиканских и международных фестивалей и конкурсов, а также Чемпионата мира.

В рамках концерта в Слуцке выступили и самые маленькие воспитанницы коллектива. Среди выступавших были и случчанки, занимающиеся в "Джаве".

"Джава" была основана в Солигорске в 2008 году. А уже 1 января 2009 года численность учеников переваливала за сотню. В школе обучиться танцу живота могут как женщины, так и мужчины.

"С сентября этого года филиал "Джавы" будет открыт и в Слуцке", - сообщила корреспонденту "ІК" **Ольга Логвина**, *руководитель школы восточного танца*.

После концерта прошла запись желающих заниматься в школе.

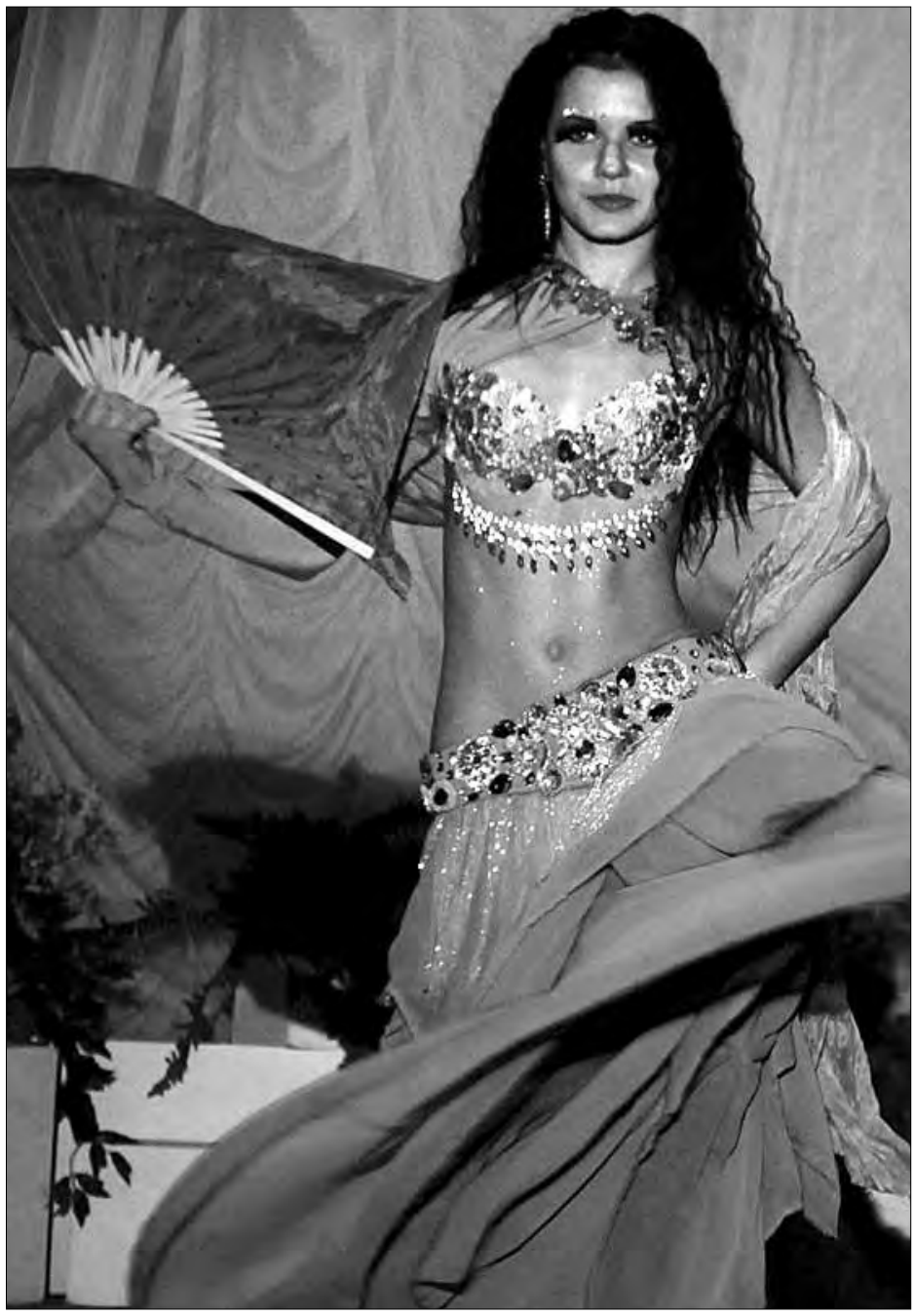

ТАНЕЦ ЖИВОТА. Во время концерта на сцене выступили 15 танцовщиц. Пятеро из них (три участницы коллектива и два преподавателя) - случчанки. *Фото: Алесь Достанко*

ПОДРОБНЕЕ. Видео с концерта и больше фотографий смотрите на сайте газеты "Кур'ер" - kurjer.info.

УНП 690471633 ИП Ишеков О.Н.
РАССРОЧКА ПЛАТЕЖА!!!
НАТЯЖНЫЕ ПОТОЛКИ
жидкие обои
ИДЕЯ ДЛЯ ВАШЕГО ДИЗАЙНА
Vel. (8029)-627-94-06, МТС (8033)-601-78-31

ЧУП "Спайриус Компьютерс"
Компьютерная помощь
Все виды компьютерных услуг
• Диагностика и исправление неисправностей в работе компьютера
• Заправка картриджей от 40 000
• Абонентское обслуживание компьютеров и компьютерных сетей от 80 000
УНП 191532541 Velcom/МТС: 57-56-911 гор.: 8(01795)59-111

ОФИЦИАЛЬНЫЙ ДИЛЕР ООО "МЕТАЛЛОПРОФИЛЬ"
МЕТАЛЛ ПРОФИЛЬ
ЦЕНЫ ПРОИЗВОДИТЕЛЯ
КРОВЛЯ
МЕТАЛЛОЧЕРЕПИЦА
и комплектующие к ней, гибкая черепица, ондулин, подкровельные плёнки
ПРОФНАСТИЛ
• ЗАБОРЫ из металлопрофиля
• ТРУБА ПРОФИЛЬНАЯ
• ПОДВЕСНЫЕ ПОТОЛКИ (Армстронг)
• ГИПСОКАРТОН и комплектующие к нему
• ЛАМИНАТ, ПАНЕЛИ ПВХ, МДФ, САЙДИНГ
• КРАСКИ (Капарол, Альпина, Снежка и др.)
• СУХИЕ СМЕСИ (Люкс, Acryl, Putz, Ceresit)
• УТЕПЛИТЕЛЬ (Изовер, Урса, Роквол)
Любая форма оплаты, помощь в доставке
ИП Шиянов А.А. УНП 600118155
СТРОЙМАТЕРИАЛЫ "АРКА"
г. Слуцк, ул. Ленина, 100
Пн.-пт. с 9.00 до 18.00, субб.-воскр. с 9.00 до 15.00
5-21-92, т/ф. 5-67-82
8 (029)-651-15-47
8 (029)-643-75-90

УНП 690602931
ООО "ТехноПластПроектУ"
гарантия на профиль 10 лет
ПВХ
СОБСТВЕННОЕ ПРОИЗВОДСТВО
БАЛКОННЫЕ РАМЫ
ДВЕРИ
ЕВРО ОКНА
МТС 8-029-875-56-55
Vel. 8-044-770-12-22
Телефоны в г.Слуцке 4-07-51 7-68-10

ОАО "Миноблавтотранс"
ОТДЫХ ДЛЯ ВАС!
РЕГУЛЯРНЫЕ СБОРНЫЕ ЭКСКУРСИИ ВЫХОДНОГО ДНЯ
ЛЬВОВ, КИЕВ, САНКТ-ПЕТЕРБУРГ
Отдел пассажирских перевозок и туризма Филиала «Автобусный парк №2»
г.Слуцк, ул.Транспортная, 4
ВРЕМЯ РАБОТЫ: ПН-ПТ 8.00-17.00
ВЫХОДНОЙ: Субб., Воскр
ЛЕТО ЗОВЕТ В КРЫМ
Открой для себя Беларусь. Шоп-туры.
8 (01795) 4-15-57
8 (044) 752-83-35
УНП 601070249

МИР ТЕХНИКИ
рассрочка платежа
наличный и безналичный расчёт
• БЕТОНОМЕШАЛКИ
• КОМПРЕССОРЫ
• СВАРОЧНЫЕ АППАРАТЫ
• БЕНЗОКОСЫ
• БЕНЗОПИЛЫ, ЭЛЕКТРОПИЛЫ
• ПРОФЕССИОНАЛЬНЫЙ И БЫТОВОЙ ИНСТРУМЕНТ
УНП 690643509
ЧТУП "Ковалева Е.В."
Время работы: С 9.00 до 19.00
Сб-вскр: С 9.00 до 16.00
г.Слуцк, ул.М.Богдановича, 8 (фабрика худ. изделий)
т. 8-01795-5-25-64
8-029-700-02-13

ЗАЩИТА ПОТРЕБИТЕЛЕЙ. Общественное объединение "Слуцкое общество защиты прав потребителей" находится по адресу: 2-й Комсомольский переулок, д.4 (район межрайгаза). Телефоны: 5 56 54, (029) 570 30 52, (044) 450 67 45. Сайт общества: www.oosozpp.blog.tut.by

5938 В среднем 5938 просмотров страниц в день было зарегистрировано на сайте газеты "Кур'ер" (kurjer.info) в течение минувшей недели (15-21 августа). *(Источник: независимый счётчик Google Analytics)*

ОПРОС НА САЙТЕ. На минувшей неделе "Кур'ер" спрашивал посетителей: "**Что прежде всего доставляет вам радость?**". В опросе приняло участие 246 читателей. Наибольшее количество голосов набрал вариант: "Семья, дети" (39%). Тема нового опроса: "**При каких условиях вы согласились бы работать под землёй, как шахтёры?**".

НАША ИНФОЛИНИЯ

Временное пребывание иностранцев в Беларуси

Иностранцы, временно прибывшие в Республику Беларусь, должны лично обратиться в орган регистрации, то есть в подразделение по гражданству и миграции, либо гостиницу, санаторно-курортную организацию. Общий срок временного пребывания определяется сроком действия визы и не может превышать 90 суток в календарном году со дня въезда в республику.

Оформить временное пребывание иностранцы обязаны в течение пяти суток, за исключением выходных дней, государственных праздников и праздничных дней (за исключением граждан Латвии, Литвы, России, Украины, которые в соответствии с международными договорами могут пребывать без оформления регистрации в течение 30 дней).

До истечения срока временного пребывания иностранцы должны выехать из Беларуси, если им не продлён срок временного пребывания или они не получили разрешения на временное либо постоянное проживание.

За невыполнение вышеуказанных требований предусмотрена ответственность в виде штрафа в размере до 20 базовых величин (действующая базовая величина составляет 35 тыс.рублей) либо депортация или высылка иностранца из Республики Беларусь с запретом въезда в Беларусь на срок от одного года до десяти лет.

Граждане Беларуси, предоставляющие жилые помещения для незаконного пребывания иностранцев или использующие их для занятия трудовой, предпринимательской или иной деятельностью, могут быть подвергнуты штрафу в размере до 20 базовых величин, а при повторном нарушении – до 30 базовых величин.

В 2011 году за нарушение правил пребывания в Беларуси сотрудниками ОГиМ Слуцкого РОВД было депортировано семь иностранцев с запретом въезда на территорию Республики Беларусь.

Информацию о незаконном пребывании иностранных граждан и лиц без гражданства, а также о нарушении законодательства со стороны граждан можно сообщить по телефонам: 5 23 72, 2 01 75. Анонимность гарантируется.

Светлана Корженевская, инспектор ОГиМ Слуцкого РОВД

ВЫ НАМ ЗВОНИЛИ

Воруют, потому что - авось...

Прочитал в "ІК" о всплеске краж из авто и не удивился. При таких ценах на запчасти и уже возникшем дефиците некоторых их них...'Удивляет, что машины стоят во дворах в то время, как охраняемые автостоянки не заполнены. Да и ночное освещение наших дворов на руку автоворам. А ещё - "авось" самих водителей.

Андрей, некогда пострадавший

ПОЧТА ЧИТАТЕЛЯ

Кусочек детства и проблемы современности

Алесь Достанко
yandez@yandex.ru

В среднем около 30-50 комментариев каждый день оставляют читатели сайта газеты "Кур'ер" - kurjer.info. И фактически каждую неделю находятся две-три актуальные темы, которые вызывают горячие дискуссии среди них.

Дискуссии – это столкновение полярных мнений, позиций, оценок. Но в то же время это и поиск единомышленников. А ещё дискуссии часто позволяют взглянуть на обсуждаемую тему с неожиданной стороны.

"Прощай, Ракета": "Я вообще замечаю, что наш город обезличивается. И так про Слуцк говорят, что это "город-призрак". Так ещё последние заметные и памятные вещи под предлогом ветхости убирают и уничтожают, а взамен — пшик.

Вспомнить хотя бы то же колесо обозрения с аттракционами или земскую больницу за универмагом "Слуцк". А во что превратили здание старой почты? Причём, оно ещё является и памятником архитектуры, а власти разрешили дверь прорезать посередине для входа в магазин. Теперь вот ракета... Взамен — ничего". *Сергей.*

"Сразу столько воспоминаний... Тоже катался с этой горки. Да, давно это было, а вспомнить приятно... Спасибо большое за фотографии!" *Валентин.*

НАРОДНЫЕ НОВОСТИ. Читатели не только активны, комментируя публикации, но и сами присылают сообщения и фотографии, которые на сайте публикуются в рамках цикла «Фотоэкспансия».

В своём электронном письме на адрес редакции случчанка Инна Шилович пишет: «Сквозь асфальт на перекрёстке пробивается... помидор! Кто-то тратит много сил и времени, чтобы вырастить хороший урожай, а где-то он вырастает сам по себе сквозь асфальт и бетон» (на фото).

Читательница Елена Уревич по электронной почте сообщила, что на комбинате хлебопродуктов в августе зацвела яблоня.

А Елена Стешик рассказала о ДТП: «Сегодня, 19 августа, возле общежития в районе улицы Чехова произошла авария. Две машины не смогли разъехаться, и одна из них врезалась в дерево возле колонки. Сейчас она стоит на стоянке. В машине была девочка и женщина, жертв нет».

Материалы с фотографиями читателей опубликованы на сайте kurjer.info.

"В одном из детских садов Слуцка избита воспитательница": "Сегодня специально провела эксперимент: прогуливалась возле одного из садов и наблюдала за тем, как родители идут с детьми. По моим скромным подсчётам, только около 30 процентов родителей вели с детьми нормальный разговор, чуть большее количество "воспитывали": кто за порванные штаны, кто за грязные колготы, кто за синяк у девочки Полины и др.

Но самое парадоксальное, что большинство родителей просто шли и молчали. Именно молчали. Люди, что ли не о чем поговорить с вашими чадами? Когда вам захочется общения, ваши дети не будут знать, как это делается. И вы не дождётесь от них пресловутого "стакана воды". *Ляля.*

"Нарушают, потому что не наказывают": "Трэба машыны такіх парушальнікаў фатаграфаваць, каб быў бачны нумар. Выкладаць фота ў інтэрнэт альбо на сайт ДАІ. Хай народ і ДАІ ведаюць нашых "герояў". *Wolf.*

"Возле Ленек разбилась солигорская маршрутка. Один человек погиб, 9 ранены": "Раз попал с водителем-идиотом, который одновременно говорил по двум мобильникам, рации дальнобойщиков, переключал видеоклипы на плеере и обгонял через сплошную и по обочине. Пассажиры дружно молчали... К своему стыду - я тоже". *Rezak.*

"Ехала на маршрутке до Минска, ситуация один в один, что описал Rezak. После обгона справа трактора я натурально угрозами, что доложу его начальству или ГАИ (прямо по телефону через 102), заставила водителя соблюдать скоростной режим.

Жалею, что этого водилу-лихача всё-таки не сдала после поездки... Но по этому телефону теперь маршрутку не заказываю". *СветЛана*

"Сергей S, а я вам скажу, где были две машины "скорой" в этот вечер. Некоторые ... водители их просто не пропускали. Это стабильное явление. Я не раз видел, как даже пожарным не уступают дорогу.

Такому бы ... впечатать на полном ходу ЗИЛом, чтобы знал, что из-за него где-то люди погибают. И если пожарных махин ещё эти ... боятся, то "скорые" игнорируют стабильно. А хирургической медсестре из Минска медаль надо давать. Жалко, её имени не знаю". *Агрегат Йоба*

"Хорошо, что проезжавшие мимо люди оперативно сработали и сами доставили людей в больницу. И мы в том числе". *Настя.*

"Птица города Слуцка": "Предлагаю: Ворон! Птица мудрая, знающая, никогда не каркает без дела и надобности, странствует по всем путям. Да и птица эта древняя, как и наш город". *Мятежный.*

"Солигорск и Слуцк лидируют в наркообороте столичной области": "Мне как-то не хочется верить в то, что и в Слуцк пришла такая беда". *СветЛана.*

ПИШИТЕ. Ждём ваши мнений, размышлений по различным темам. Наш адрес: а/я 53, 223610, г.Слуцк-9. Свои комментарии вы также можете оставлять на нашем сайте: kurjer.info.

УЛИЧНЫЙ ОПРОС

Опрашивали и фотографировали Владимир Амельченя и Наталия Жаврид

Два сапога – пара

Ежегодно 23 августа Европа отмечает День памяти жертв нацизма и сталинизма. Сталинизм и фашизм повинны в гибели десятков миллионов советских граждан, в том числе и белорусов. Большинство из опрошенных "ІК" жителей региона считают правильным, что сталинизм и нацизм поставлены в один ряд: это два тоталитарных режима, две родственные идеологии.

Александр Николаевич, *электрослесарь (Солигорск):*
- Сталин и Гитлер – два сапога одной пары. Правильно, что поминают жертв их преступлений в один день.

Олег Фёдорович, *машинист экструдера (Солигорск):*
- Про фашизм и сталинизм знаю из рассказов и фильмов. Моим родственникам сталинских репрессий удалось избежать.

Александр Анатольевич, *пенсионер (Солигорск):*
- Гибель миллионов ставит сталинизм в один ряд с фашизмом. Почему у нас не отмечают День памяти жертв этих режимов?

Янина Эдвиновна, *пенсионерка (Слуцк):*
- Правильно, что поминают жертв фашизма и сталинизма в один день. От фашизма пострадало много людей, но от сталинизма пострадало ещё больше,

Ольга Евдокимовна, *пенсионерка (Слуцк):*
- Сталинизм и нацизм нельзя сравнивать ни в коем случае. При Сталине мы жили нормально, потому что была дисциплина.

На рынке труда Случчины востребованы рабочие строительных специальностей

На рынке труда Слуцкого района каменщик, столяр, плотник, маляр, штукатур являются самыми востребованными специалистами. За ними следуют продавцы и водители.

Об этом корреспонденту "ІК" рассказала **Наталья Винчевская**, *заместитель начальника управления по труду, занятости и социальной защите Слуцкого райисполкома.* Она отметила: «Спросом пользуются все профессии. Прежде всего востребованы работники строительных специальностей, но есть немалый спрос на специалистов в других сферах».

По сравнению с прошлым годом показатель уровня безработицы в Слуцком районе снизился. По состоянию на 1 августа он составил 0,6%, а в прошлом году на эту же дату - 0,96%.

По информации Натальи Винчевской, безработным, состоящим на учёте, выплачивается пособие. Его максимальный размер вместе с индексацией составляет 140 тысяч рублей, минимальный – 55 тысяч. На 1 августа 2011 года на учёте в службе занятости района состоял 271 человек, из них женщин – 57,2%. Лица с общим средним образованием среди временно неработающих составляют 44,8%, с высшим образованием - 10,5%, с базовым образование - 12,7%. «В течение месяца после постановки на учёт 87% безработных трудоустраиваются», - подчеркнула заместитель начальника отдела занятости.

Помимо конкретного трудоустройства, служба занятости Слуцкого района предлагает безработным, желающим овладеть новой профессией, список более чем из трёх десятков специальностей. При поддержке службы можно, например, стать строителем, официантом-буфетчиком, обувщиком по ремонту обуви, оператором газовой котельной, водителем, швеёй, трактористом и так далее. При желании вполне реально открыть и своё дело, занявшись предпринимательством.

Наталия Жаврид

Солигорский кожвендиспансер будет обслуживать наш регион

В октябре нынешнего года строители планируют завершить реконструкцию здания по улице Козлова, 6, где будет размещён кожно-венерологический диспансер Солигорской ЦРБ.

Учреждение, кроме своего района, будет обслуживать и соседние: Слуцкий, Стародорожский, Копыльский, Клецкий и Несвижский.

Согласно проекту, на первом этаже диспансера будут работать клинико-диагностические лаборатории. На втором этаже разместятся физиотерапевтическое отделение, столовая и поликлиника. На третьем - палаты на два и четыре места, а также палата повышенной комфортности и палата для ветеранов и инвалидов войны.

В здании предусмотрены также пандусы и санузел для людей с ограниченными возможностями.

Отдел новостей

Реку Случь снова очищали

В среду и четверг, 17-18 августа, русло реки Случь в районе набережной водный комбайн очищал от ряски, травы и водорослей.

Косилка германского производства (Berky mahmachinen) для уборки водной растительности по инициативе Слуцкого ЖКХ взята в аренду в столичном УП «Минскводоканал».

Впервые аналогичная чистка Случи прошла год назад, когда комбайн не только собирал ряску с поверхности зарастающей реки, но и выкашивал донные водоросли. Собранная растительность выгружалась на берег.

По словам сотрудников УП «Минскводоканал», в прошлом году они доставали со дна Случи даже стиральную машину, холодильник и много обуви.

В эти дни косилка работала накануне областной конференции педагогических работников и приближающегося празднования Дня города.

Алесь Достанко

День города отметим 17 сентября

По предварительной информации, в субботу, 17 сентября, пройдут основные мероприятия, посвящённые 895-летию Слуцка.

Предполагается, что часть праздничной программы захватит 16 и 18 сентября. Традиционно в Дне города примут участие промышленные и торговые предприятия, учреждения культуры, творческие коллективы Случчины.

Ожидается, что участниками праздника станут и делегации городов-побратимов Слуцка.

Сейчас в горисполкоме идёт работа по разработке программы праздника.

Алесь Достанко

ЛЮБИМЫЙ ПРАЗДНИК. По традиции случчане приходят на День города семьями. *Фото: Алесь Достанко*

Пассажирские перевозки подорожали

Предприниматели Слуцка и Солигорска, осуществляющие пассажирские автоперевозки, отреагировали на очередное повышение цен на бензин: повысили стоимость билетов.

С 20 августа проезд на маршрутке из Солигорска в Минск стоит 25 тысяч рублей (ранее - 20 тысяч), а из Слуцка в столицу – 20 тысяч рублей (прежняя цена – 17 тысяч).

Тем временем автобусные парки региона сохранили прежние цены на проезд. Как рассказала корреспонденту "ІК" **Мария Шаровар**, *начальник Слуцкого автовокзала,* самый дешёвый билет из Слуцка в Минск стоит 11 700 рублей. Такую цену установил солигорский автопарк. Стоимость билетов на автобусы минского направления слуцкого и любанского автопарков составляет 16 380 рублей. Дороже всего обойдётся поездка в Минск на автобусе столичного автотранспортного предприятия: 22 000 рублей.

По словам Марии Шаровар, 29-31 августа любой случчанин (не обязательно студент) может воспользоваться студенческим тарифом. Стоимость билетов на автобусы, которые отправляются в 10.00 и 15.00, составит 12 000 рублей.

Напомним, концерн "Белнефтехим" 20 августа в среднем на 3 % повысил розничные цены на топливо. Это уже шестое подорожание с начала года.

Пересмотр цен на нефтепродукты в концерне объясняют поэтапным уравниванием цен на товары в странах Таможенного союза.

Руководство "Белнефтехима" подчеркивает, что действующие розничные цены (с учётом увеличения) на автобензин Аи-92 и Аи-95 остаются ниже уровня аналогичных цен в Российской Федерации на 3%.

Татьяна Птицына

Запасы готовой продукции в регионе значительно увеличились

Запасы готовой продукции на складах промышленных предприятий региона за январь-июнь текущего года в денежном эквиваленте увеличились в 2-4 раза (в сравнении с аналогичным периодом прошлого года).

По информации Белстата, незначительное увеличение складских запасов допустили солигорские предприятия: в 0,19 раз (в сравнении с I-ым полугодием прошлого года). А вот лидером по заполнению складов стали стародорожские производители, увеличившие запасы готовой продукции в 4,6 раз. В "золотой середине" оказались случчане, складские запасы которых увеличились в 2,13 раз. Наполнение складов готовой продукции на Копыльщине увеличилось в 2,8 раз, на Любанщине – в 1,6 раз.

На конец I-го полугодия складские запасы слуцких предприятий оценивались на сумму 127,7 млрд. рублей (в I квартале 2010 года – 60 млрд. рублей). На складах солигорских предприятий "зависло" продукции на сумму 233,6 млрд. рублей (123,8 млрд. руб.). Копыльские производители "затарили" склады на сумму 9,3 млрд. руб. (3,3 млрд.руб.), любанские – на сумму 14,5 млрд.руб. (9 млрд.руб.), стародорожские – на 4,6 млрд.руб. (1 млрд.руб.).

Жанна Авдеева

Рост запасов готовой продукции в I-ом полугодии 2011 года

(в сравнении с I-ым полугодием 2010 года)

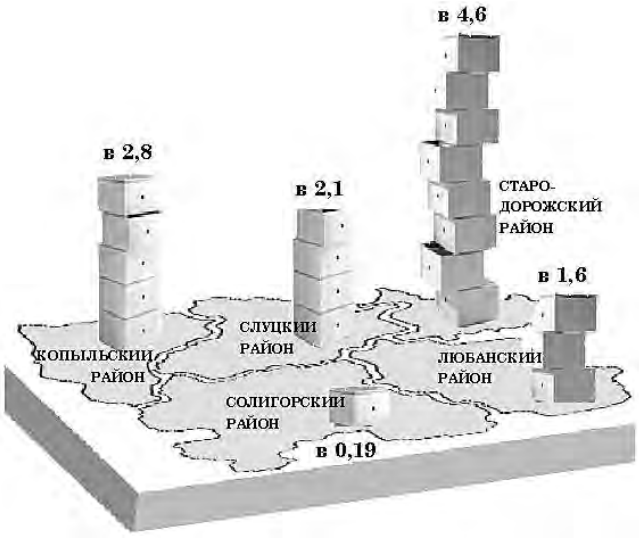

КРИМИНАЛ

Смерть после застолья

Около полуночи 15 августа в Слуцкое РОВД поступило сообщение от жителя д.Борок, который рассказал, что, зайдя к другу "на огонёк", обнаружил его труп с признаками насильственной смерти.

Согласно результатам судебно-медицинской экспертизы, смерть гр-на К., 1951 года рождения, наступила от травматического шока в результате полученных телесных повреждений в виде множественных переломов рёбер, переломов грудины, подвздошной и скуловой костей, множественных кровоподтёков головы, туловища и конечностей.

Вероятного убийцу слуцкие оперативники установили уже на следующий день. Их подозрение пало на того самого односельчанина, который сообщил в милицию о гибели "друга".

Как оказалось, накануне подозреваемый гр-н П., 1975 года рождения, распивал спиртные напитки с погибшим в его доме. В ходе застолья вспыхнула ссора, и более молодой собутыльник жестоко избил гр-на К., который от полученных повреждений скончался на месте. Осознав, что натворил, П. позвонил в милицию, но в своей причастности к убийству не признался.

Подозреваемый задержан и помещён в следственный изолятор.

***

Аналогичная трагедия разыгралась в одном из домиков садоводческого товарищества вблизи д.Летенец Солигорского района.

В воскресенье, 21 августа, натрудившись на "сотках", дачники решили отметить удачно завершившийся день. В ходе застолья, организованного в дачном домике гр-ки В., 1962 года рождения, двое гостей – гр-н Д., 1972 года рождения, и гр-н А., 1964 года рождения, - повздорили. В результате последний схватил нож и ударил в грудь гр-на Д.

Через 10 минут помощь медиков, вызванных очевидцами происшествия, для пострадавшего была уже бесполезна.

Соседка метнула лопату в подростка

Днём 14 августа в приёмное отделение Слуцкой больницы из д.Омговичи был доставлен 15-летний подросток с диагнозом "Открытая черепно-мозговая травма".

Как было установлено, накануне пострадавший повздорил с соседкой – 35-летней жительницей деревни. В ходе ссоры женщина в сердцах бросила лопату в своего оппонента.

В результате подростку были причинены тяжкие телесные повреждения в виде рубленой раны и оскольчатого перелома теменной и височной костей.

Возбуждено уголовное дело по ч.1 ст.147 УК РБ (умышленное причинение тяжкого телесного повреждения).

Полтонны яблок из колхозного сада

В первом часу ночи 18 августа трое молодых жителей д.Падерские Огородники решили поправить своё материальное положение за чужой счёт и забрались в яблоневый сад, принадлежащий ОАО "Козловичи-Агро".

Под покровом ночи друзья, 18-19 лет от роду, разжились 465 килограммами яблок, которые они, как выяснилось, намеревались сдать заготовителям. Однако эти планы не осуществились – молодые люди были застигнуты врасплох местным жителем, который и позвонил в милицию.

В отношении молодых парней возбуждено уголовное дело в ст.205 УК РБ (кража).

По сводкам Слуцкого РОВД

☎ **ВАМ ПОМОГУТ.** Если против Вас совершены противоправные действия или Вы стали их свидетелем, телефон милиции - 102.
Звоните!

ПРАПАНОВА. "Кур'ер" запрашае да супрацоўніцтва спецыяліста, які валодае графічнымі рэдактарамі. Вельмі затрабавана і наяўнасць вадзіцельскага стажу. Рэдакцыйны тэлефон: (801795) 2 25 99

ГАЗ ПО НОВЫМ ЦЕНАМ. Начиная с сентября, белорусы будут платить за газ по более высоким тарифам. Они утверждены постановлением Совмина РБ от 29.07.2011 года № 1031 и действуют с 1 августа. Новые тарифы приведены в справочной информации "ІК" на с.28. *Отдел новостей*

ОСНОВНОЙ ЗАКОН. Демократия в Республике Беларусь осуществляется на основе многообразия политических институтов, идеологий и мнений. Идеология политических партий, религиозных или иных общественных объединений, социальных групп не может устанавливаться в качестве обязательной для граждан. *Из статьи 4 Конституции Республики Беларусь*

ПРОКУРАТУРА ИНФОРМИРУЕТ

На Случчине вырос производственный травматизм

Число зарегистрированных несчастных случаев в организациях Слуцкого района возросло с 20 в первом полугодии 2010 года до 24 за шесть месяцев 2011 года.

При этом не уменьшилось количество несчастных случаев с тяжёлым исходом. По информации, которую сообщил «ІК» **Виталий Жуковский**, *прокурор Слуцкого района*, за январь - июнь 2011 года в организациях района зарегистрировано шесть несчастных случаев с тяжёлым исходом. Столько же их было зарегестрировано за этот же период прошлого года.

«В связи с выявленными прокуратурой Слуцкого района нарушениями требований законодательства об охране труда и техники безопасности нами внесено 14 представлений об устранении такого рода нарушений. При этом во главу должны быть поставлены реальные меры по искоренению причин и условий, им способствующих», - подчеркнул Виталий Жуковский.

По словам прокурора района, значительная часть нарушений норм охраны труда и техники безопасности допущена в сельхозпредприятиях района. По результатам рассмотрения актов прокурорского надзора за допущенные нарушения законодательства об охране труда к дисциплинарной ответственности привлечены 15 работников этих субъектов хозяйствования.

Леонид Григорич

ГАИ разъясняет: за что можно лишиться прав и получить штраф

Жанна Авдеева
zaklin@tut.by

По мнению сотрудников Слуцкой госавтоинспекции, подавляющее большинство водителей не придало значения вступившим в силу в начале этого года законодательным актам в сфере дорожного движения.

СТРОГО, НО СПРАВЕДЛИВО. Лишиться прав водитель может не только за езду "подшофе", но и за повторное превышение скорости, неправильный обгон, создание аварийной обстановки, а также в ряде других случаев. *Фото: Алесь Достанко*

О том, за что сейчас лишают водительских прав, какие нарушения обязательно заносятся в талон предупреждений и за что штрафуют по максимуму, корреспонденту "ІК" рассказал **Валерий Усович,** *врид начальника отдела ГАИ Слуцкого РОВД.*

ПРАВА НА СТОЛ. К нарушениям Правил дорожного движения (ПДД), которые могут повлечь лишение права управления транспортным средством (ТС), относятся:

1. Повторное в течение года превышение скорости движения свыше 20 км/ч;
2. Нарушение правил обгона либо выезд на полосу встречного движения в случаях, когда это запрещено;
3. Отказ обеспечить беспрепятственное движение ТС оперативного назначения (милиции, "скорой", МЧС и так далее);
4. Создание аварийной обстановки;
5. Управление ТС в нетрезвом виде, отказ от прохождения освидетельствования, передача управления ТС лицу, находящемуся в состоянии алкогольного либо наркотического опьянения;
6. ДТП с причинением потерпевшему лёгких телесных повреждений, повреждений ТС или иного имущества;
7. Оставление водителем места ДТП, участником которого он является (в случаях, когда это запрещено);
8. Невыполнение неоднократных требований сотрудников милиции об остановке ТС;
9. Употребление водителем алкогольных и слабоалкогольных напитков после подачи сотрудниками органов внутренних дел сигнала об остановке ТС либо после совершения ДТП, участником которого он является (до прохождения освидетельствования).

По всем вышеперечисленным нарушениям, кроме вождения ТС в нетрезвом виде, в качестве наказания могут применяться и штрафы.

С ЗАНЕСЕНИЕМ В ТАЛОН. В талон к водительскому удостоверению в обязательном порядке вносятся отметки о нарушениях, по которым предусмотрено наказание за повторность. К таким нарушениям отнесены:

- управление ТС с неисправностями тормозной системы, рулевого управления, сцепного устройства, стеклоочистителей, с негорящими фарами и задними габаритными огнями;
- непристёгивание ремнями безопасности;
- непользование мотошлемами;
- невыполнение требований сигналов светофора или регулировщика;
- нарушение правил проезда перекрестков;
- разговор по телефону за рулём;
- нарушение правил перевозки пассажиров или грузов;
- невыполнение требований знаков, разметки либо неправильное расположение ТС на проезжей части;
- непредоставление преимущества другим участникам дорожного движения, включая пешеходов;
- нарушение правил остановки или стоянки;
- остановка или стоянка грузового автомобиля общей массой более 3,5 т, автобуса, колёсного трактора, самоходной машины, прицепа с нарушением ПДД.

Остался в силе и прежний перечень нарушений, по которым предусмотрено наказание за повторность. Это передвижение на ТС без номеров, с превышением скорости, в нетрезвом состоянии, нарушение правил проезда ж/д переезда, управление ТС без водительских прав (или с истёкшим сроком действия).

ЗА ПОВТОРНОСТЬ – ПО МАКСИМУМУ. Основные нарушения и наказания:

1. Превышение скорости от 20 до 30 км/ч - 35-105 тыс.руб. (было 35-70 тыс. руб.).
2. Превышение скорости на 20 и более км/ч, совершённое повторно в течение года, - 175-525 тыс.руб.
3. Разговор по телефону за рулём (повторно) - 70-280 тыс.руб.
4. Остановка и стоянка с нарушением ПДД - предупреждение или штраф 35 тыс.руб.

То же повторно в течение года - 70 тыс.руб.

5. Нарушение правил остановки и стоянки грузового автомобиля грузоподъёмностью свыше 3,5 т - 175 тыс.руб.

То же повторно в течение года – 350 тыс.руб.

6. Управление автомобилем с неисправными тормозами, стеклоочистителями, не работают фары и задние габаритные огни (повторно) – 70-175 тыс.руб.
7. Непристёгнутый ремень безопасности (повторно) – 70-175 тыс.руб.
8. Нарушение правил проезда перекрёстков и проезд на красный свет (повторно) – 105-350 тыс.руб. ●

МЕТАЛЛОЧЕРЕПИЦА
(РБ, РП) от 52 900 руб за м.кв.

• Битумная черепица (Shinglas, Katepal)
• Доборные элементы кровли
• Подкровельные плёнки
• Водосточные системы (металл, ПВХ)
• Мансардные окна (Velux, Fakro)
Выезд на объект, замер, расчёт, доставка. Любая форма оплаты, чеки
Тел./факс (8 0174) 24-02-91,
ИП Полторако А.И. УНП 690740758
(8 029) 506-06-87, (8 044) 763-20-37

SAMSUNG SONY ASUS ACER VITEK CANDY LG
СКИДКА % ПРЕДЪЯВИТЕЛЮ КУПОНА
ИНТЕРЕСНОЕ ПРЕДЛОЖЕНИЕ!
КОМПЬЮТЕРЫ И НОУТБУКИ
БЫТОВАЯ ТЕХНИКА
ПО НИЗКИМ ЦЕНАМ!!!
ЧП "Светопанг-Торг" УНП 690617907
$ КРЕДИТ БЕЗ СПРАВОК И ПОРУЧИТЕЛЕЙ БЕЗ ПЕРВОНАЧАЛЬНОГО ВЗНОСА
ДОСТАВКА ПО ГОРОДУ
2 500 000 руб. 2 900 000 руб. 2 400 000 руб. 350 000 руб.
НОУТБУКИ ПЛАЗМЕННЫЕ TV КОМБАЙНЫ
2 500 000 руб. 900 000 руб. 300 000 руб. 750 000 руб.
ФОТОАППАРАТЫ ПЫЛЕСОСЫ НАВИГАТОРЫ
г. Слуцк, Площадь привокзальная, дом, 1
т. 2-84-33

САЛОН ШТОР Наташа
20 лет БЕЗУПРЕЧНОЙ РЕПУТАЦИИ
КРАСИВО ЭФФЕКТНО СТИЛЬНО
ШТОРЫ
КАРНИЗЫ
КАЧЕСТВЕННЫЙ ПОШИВ
Широкий ассортимент расцветок и фактур тюлевых и портьерных тканей в самом разнообразном сочетании
Для жилых помещений и детских комнат, для офисов и кабинетов, для клубов и ресторанов
Идеальное решение любой сложной конфигурации (арка, трапеция, треугольник и т.д.)
БОЛЬШОЙ ОПЫТ РАБОТЫ
РАЗУМНЫЕ ЦЕНЫ
ИНДИВИДУАЛЬНЫЙ ПОДХОД К КАЖДОМУ КЛИЕНТУ
ИП Аксючиц В.И. УНП 690257836
г.Слуцк, ул. Ленина, 126 т.: 2 58 26
г.Слуцк, Базарная пл. т.: 2 01 74
г.Солигорск, ул. Набережная, 8 (ТД "Эльза")
г.Солигорск, ул. Железнодорожная, 21 (ТЦ "Галерея", пав. №67)

В Слуцк пришёл "Формэль"

Жанна Авдеева
zaklin@tut.by

В середине сентября перечень слуцких производителей пополнится новым предприятием: на базе бывшего УП «Ландыш» начнёт свою деятельность ООО «Формэль».

Как сообщила корреспонденту «ІК» **Светлана Сипарова**, *директор ООО «Формэль» в г. Слуцке*, новое предприятие будет специализироваться на женском, мужском и детском трикотаже. «Продукцию планируется поставлять в Россию и Литву, - отметила собеседница. – Там уже имеются наши представительства и сеть фирменных магазинов. На текущий момент ведём переговоры с Украиной. Вполне возможно, что в будущем слуцкий трикотаж будет отправляться и туда. Есть планы выхода на потребительский рынок Казахстана».

По словам Светланы Сипаровой, здание, где ранее размещался «Ландыш», было приобретено фирмой в конце прошлого года. «Сейчас там полным ходом идут строительные и монтажные работы, - говорит она. – На третьем этаже будет размещаться швейный цех, на втором – упаковочный и склады. А вот на первый этаж у нас иные планы. Пока дело находится в стадии переговоров, поэтому говорить о нём ещё рано. Мы постараемся задействовать все полезные площади приобретённого здания по максимуму. А также создать рабочие места. Одних только швей мы планируем принять на работу не менее 100 человек».

В перспективе владельцы предполагают открытие в Слуцке фирменного магазина от ООО «Формэль». «На самом деле у нас большие планы, - говорит Светлана Сипарова. – Надеюсь, что Слуцком мы останемся довольны, а Слуцк будет доволен нами».

СПРАВКА «ІК». Организация производства трикотажа в Слуцке – это третий инвестпроект ООО «Формэль». Предприятие уже имеет в собственности две швейные фабрики – в Узде и Старых Дорогах.

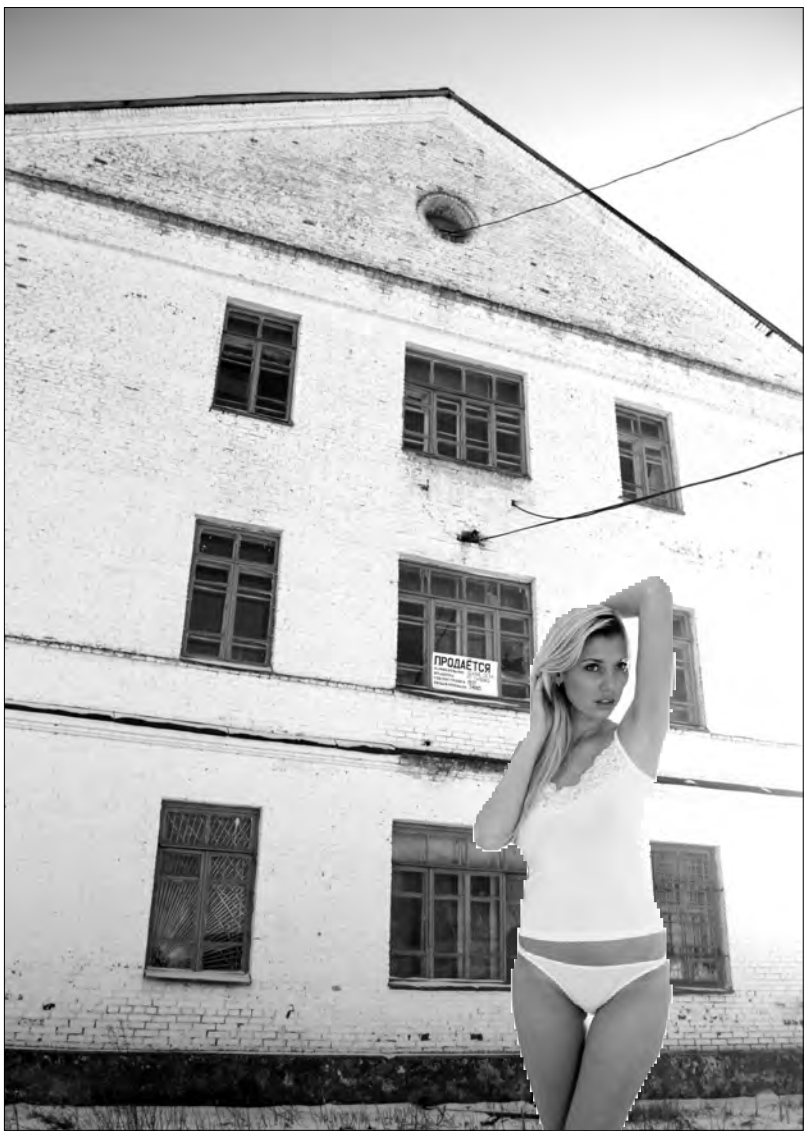

НАШЛОСЬ ПРИМЕНЕНИЕ. В здании бывшего швейного предприятия "Ландыш", пустующем уже много лет, новый владелец - ООО "Формэль" - организует производство нижнего белья и трикотажа.
Фото: Алесь Достанко

БИЗНЕС-ВЕСТИ

Экспорт будут стимулировать через малый бизнес

Власти хотят стимулировать экспорт через предприятия малого бизнеса.

Такое мнение в интервью БелаПАН высказал **Александр Калинин**, *председатель Белорусского союза предпринимателей,* комментируя указ президента № 358 от 11 августа 2011 года «О стимулировании реализации товаров».

Одна из мер указа предусматривает уплату налога по ставке 2% в отношении выручки от реализации продукции за пределы Беларуси организациями и ИП, которые являются плательщиками налога по упрощённой системе. Она будет действовать до 31 декабря 2013 года.

Как пояснил председатель БСП, эту норму планировалось ввести с 1 января 2012 года. «Видимо, правительство форсирует события, пытаясь стимулировать рост экспорта через малый бизнес», — сделал вывод эксперт.

Александр Калинин обратил внимание на другой аспект. Налоговой льготой смогут воспользоваться только предприятия, работающие по упрощённой системе налогообложения, «но лишь недавно условия работы по «упрощёнке» стали приемлемыми для занятия экспортом».

По мнению эксперта, расширение границы применения упрощённой системы налогообложения без НДС до 3,4 млрд. рублей, а также снижение ставки налога в отношении выручки до 2% — правильная мера в части стимулирования экспорта через малый производственный бизнес.

Источник: naviny.by

Железнодорожные грузопревозки - без НДС

При осуществлении международных перевозок грузов по российским железным дорогам в рамках Таможенного союза с 1 октября будет применяться нулевая ставка НДС вместо действующих сегодня 18%.

Об этом сообщила пресс-служба Белорусской железной дороги.

В БЖД считают, что это позволит снизить затраты белорусских грузоотправителей и грузополучателей на осуществление международных перевозок грузов в рамках ТС, а также создаст благоприятные условия для развития торговых отношений между Беларусью, Россией и Казахстаном.

Источник: bel.biz

Не отходя от кассы:

уникальные платёжные сервисы МТС

Поздним вечером я возвращалась домой из командировки. Устала, вымоталась и только собиралась позвонить домой предупредить, чтобы муж разогрел ужин, как обнаружила, что на моем счету закончились деньги. Настроение совсем упало – теперь до самого утра без связи, ведь ни банки, ни почта уже не работают.

Выйти из ситуации мне помог наш водитель, который, видя мое расстройство, прочитал целую лекцию по уникальным платёжным сервисам от МТС и тут же «бросил» мне на счёт несколько тысяч рублей. Оказывается, теперь для того, чтобы оплатить услуги связи, совсем не обязательно идти в банк, на почту или в Центр обслуживания абонентов МТС. Можно просто воспользоваться любым из уникальных платёжных сервисов компании МТС.

Как? Где? Когда?

Теперь оплатить услуги связи МТС можно не только в банке или в Центре МТС, но также при помощи банковских пластиковых карт и карт оплаты МТС, Интернета, собственного телефона и т. д. Основные способы пополнения счёта таковы:

- оплата за наличный расчёт;
- оплата банковскими картами;
- оплата с помощью мобильного телефона:
  - система банковского самообслуживания (посредством услуги «Мобильный банк);
  - услуга «SMS-банкинг»;
  - услуга «Платежи EasyPay»;
  - услуга «М-банкинг»;
  - услуга «USSD-банкинг»;
- оплата через Интернет:
  - оплата банковской картой на сайте МТС;
  - Интернет-банкинг – от различных банков;
  - оплата электронными деньгами Webmoney и EasyPay;
- карта оплаты МТС;
- услуга «Автооплата»;
- оплата услуг МТС за рубежом.

Кроме того, остаться на связи помогут услуги «Поделись балансом», «Обещанный платёж» и «Срочный кредит».

USSD-Банкинг: проще простого!

«USSD-банкинг» даёт возможность абонентам МТС пополнить свой баланс при помощи USSD-запроса. Этот уникальный платёжный сервис предоставляется клиентам, которые уже активировали услугу «SMS-банкинг». Для пополнения баланса достаточно отправить USSD-запрос определенного формата на номер:

Банк	USSD-запрос
ОАО «Белагропромбанк»	*111*1250# <вызов>
ОАО «АСБ Беларусбанк»	*111*611# <вызов>
ОАО «Белинвестбанк	*111*1239# <вызов>
ЗАО «АКБ «Белросбанк»	*111*1255# <вызов
ОАО «БПС-банк»	*111*1222# <вызов>
«Приорбанк» ОАО	*111*1212# <вызов>
«USSD-сервис EasyPay»	*111*1221# <вызов>

Далее нужно указать пароль SMS-банкинга и сумму платежа. На мобильный телефон придёт SMS-сообщение с подтверждением, что операция выполнена успешно. На основании отправленного USSD-запроса происходит списание денежных средств с карт-счёта клиента на лицевой счёт его абонентского номера. Уникальным платёжным сервисом «USSD-банкинг» могут воспользоваться как абоненты, у которых положительный баланс лицевого счёта, так и абоненты, находящиеся в блокировках.

Автооплата: автоматически чётко

Нет времени даже думать о пополнении лицевого счёта? Тогда услуга «Автооплата» - для Вас. Ведь она требует вашего времени лишь на самом первом этапе: когда Вы регистрируете услугу. Далее всё происходит автоматически: как только ваш баланс достигает порогового значения, МТС информирует ваш банк о необходимости оплаты услуг связи. Банк, получив такое сообщение, проводит списание денег с вашего счёта и информирует вас о выполнении этой операции.

Сумму платежа, а также порог баланса лицевого счёта, при котором выполняется услуга «Автооплата», вы определяете самостоятельно в момент регистрации. Однако при необходимости эти параметры всегда можно поменять.

Узнайте в вашем банке, как можно зарегистрировать услугу «Автооплата».

Банк	Способ регистрации услуги «Автооплата»
ОАО «Беларусбанк»	Инфокиоск банка, приложение «М-Банкинг»
ОАО «Белагропромбанк»	Любое отделение банка
ОАО «Паритетбанк»	Система «Интернет-банкинг»
ОАО «Белинвестбанк»	Система «М-Банкинг»
ОАО «БПС-Банк»	Система «Интернет-банкинг»

Оставайтесь на связи даже за границей!

Возникла необходимость продлить командировку, а баланс стремится к нулю? На территории Российской Федерации для абонентов МТС это не проблема. Вы можете пополнить счёт не только в салонах связи МТС, но и в салонах мобильной связи «Связной», «Евросеть» через платёжные терминалы и отделения АКБ «Интеркоопбанк» (ОАО), а также в точках приёма платежей других платёжных систем. Платежи принимаются в российских рублях, а на лицевой счёт абонента зачисляется эквивалентная сумма в белорусских рублях. В салонах-магазинах МТС комиссия за оплату услуг не взимается: оплата принимается в российских рублях по курсу Центрального банка Россия + 2%.

Выберите тот уникальный способ оплаты, который подходит именно Вам, и экономьте время, оставаясь максимально мобильными вместе с МТС.

За подключением, дополнительными услугами и информацией обращайтесь в Центры обслуживания абонентов МТС (пр-т Независимости, 95), в салоны связи МТС, а также в Контактный центр по телефонам: (017) 237-98-98 и МТС 0890.

Ольга Кругловская

СООО "Мобильные ТелеСистемы", УНП 800013732, Лицензия МСиИ РБ №02140/0184576 зарегистрирована в реестре за №926, выдана 30.04.2004, действительна до 30.04.2012 г.

Ветерану и изобретателю исполнилось 90 лет

Николаю Яковлевичу Маглышу, случчанину, ветерану Великой Отечественной войны, талантливому изобретателю, 22 августа исполнилось 90 лет.

ЦЕЛЬ ЖИЗНИ. Николай Маглыш: "Хочется оставить после себя что-нибудь значимое". *Фото из семейного архива Н.Маглыша*

Он живёт на улице, которая носит имя его старшего брата Петра Маглыша, отважного слуцкого подпольщика, погибшего в 1943 году. Несмотря на возраст, Николай Яковлевич по-прежнему занят любимым делом – изобретательством.

В судьбе юбиляра было столько перипетий, что хватило бы на нескольких людей.

Войну он встретил в районе Мариуполя, на Азовском море. После ранения попал в плен, бежал. Пешком пытался добраться до родного Слуцка, но при переходе через Днепр был схвачен полицейскими. Николай Маглыш чудом выжил в пересыльном лагере, из которого был переведён в концлагерь, что в немецком городе Везермюнде (побережье Северного моря).

В начале мая 1945 года он бежал с баржи, где были собраны для уничтожения заключённые, и вплавь добрался до берега. После проверки Николая Яковлевича зачислили рядовым в авторемонтный батальон. В 1946 году он вернулся домой. Работал на предприятиях города и одновременно учился.

Николай Яковлевич активно занимался поисковой работой, собирая уникальные материалы о деятельности подпольной группы Петра Маглыша, куда входили его сестра Надежда и отец Яков Дмитриевич. А ещё он вместе с супругой воспитал двоих детей и троих племянников-сирот, дал им образование.

На счету юбиляра бесчисленное количество внедрённых рационализаторских предложений и 16 официально зарегистрированных изобретений.

Самым главным своим достижением Николай Яковлевич считает кольцевой пневмогидродвигатель. Уже несколько лет идёт переписка с инстанциями, которые должны дать экспертное заключение.

«Я считаю, что этот двигатель — своеобразная революция в энергосбережении и ему нет равных по экологичности. Надеюсь на положительное решение вопроса. Хотелось бы оставить после себя что-нибудь значимое», - говорит юбиляр.

Владимир Иванов

Образование отвечает на вызовы современности

Инициатива и инновации должны стать основным вектором развития образовательных учреждениий Минской области в новом учебном году.

Об этом сказала в своём выступлении Таиса Данилевич, начальник управления образования Минского облисполкома, на областной конференции педагогических работников, прошедшей 19 августа в Слуцке.

По её словам, с нового учебного года сфера образования будет работать в соответствии с Кодексом РБ об образовании.

В числе нововведений, например, - факультативный курс «Основы экономики и предпринимательства».

В выступлении Сергея Маскевича, министра образования РБ, было подчёркнуто, что учреждения образования необходимо освободить от некоторых не свойственных им функций, которые могут взять на себя специальные отделы.

Министр вручил Почётную грамоту Совмина РБ коллективу Слуцкого профтехколледжа перерабатывающей промышленности, который возглавляет Борис Блахин.

В мероприятии также приняли участие Борис Батура, председатель Миноблисполкома, и Иван Савчиц, начальник управления внутренних дел Миноблисполкома.

Алесь Достанко

Слуцкі камедыхаўз

Ігар Ціткоўскі
info@kurjer.info

260 гадоў таму ў Слуцку з'явіўся прафесійны тэатр. Заснаваў яго слуцкі князь Геранім Фларыян Радзівіл. Гэта быў адзін з першых прафесійных тэатраў на тэрыторыі Беларусі.

З боку мецэната ён меў значную фінансавую падтрымку. Тут працавалі мясцовыя і замежныя акцёры і музыканты, рэпертуар быў скіраваны на еўрапейскія ўзоры. І каб не заўчасная смерць слуцкага князя, у сувязі з чым гісторыя першага слуцкага тэатра скончылася, магчыма, закладзеная ім традыцыя ў выпадку больш доўгага існавання прывяла б да ператварэння нашага горада ў адзін з тэатральных цэнтраў краіны.

Нельга сказаць, што жыхары горада і края не былі знаёмы з тэатральным мастацтвам раней. Увогуле пачатак гэтага мастацтва сягае ў язычніцкія часы, дзе тэатральныя дзеянні з'яўляліся элементам язычніцкіх культаў. У славян удзельнікі такіх дзеянняў называліся скамарохамі. У часы пашырэння хрысціянства скамарохі не карысталіся павагай духавенства. Іх музыка і пляскі ператвараліся ў элемент народнай культуры. З часам узнік від народнага лялечнага тэатра – батлейка, рэпертуар якога ўжо складаўся пераважна з сюжэтаў на царкоўныя матывы.

Моцныя тэатральныя традыцыі былі закладзены ў Старажытных Грэцыі і Рыме. У краінах Заходняй Еўропы, якія з эпохі Рэнесансу актыўна выкарыстоўвалі дасягненні антычнай культуры, пачаў развівацца і прафесійны тэатр. З часам гэты від мастацтва ў выніку культурных кантактаў з Захадам з'явіўся ў краінах Цэнтральнай і Усходняй Еўропы.

Гісторыя тэатральнага мастацтва ў Слуцку пачынаецца з арганізацыі школьных тэатраў. У 1686 годзе быў арганізаваны тэатр у кальвінскай гімназіі. З 1715 па 1756 год дзейнічаў школьны тэатр пры Слуцкай іезуіцкай калегіі.

Аднак першы прафесійны тэатр у Слуцку быў заснаваны па ініцыятыве князя Гераніма Фларыяна Радзівіла ў 1751 годзе. Увогуле XVIII стагоддзе – гэта перыяд росквіту ў культуры і мастацтве стылю барока, эстэтыка якога патрабавала пышнасці, эфектнасці, незвычайнасці, пастановачнасці. Магнатэрыя і на жыццё глядзела як на суцэльны спектакль. У сапраўдныя тэатральныя дзеянні ператвараліся розныя жыццёвыя падзеі: сустрэчы гасцей і баляванне, нараджэнне, вяселле, зборы на паляванне і вайсковая выправа, нават пахаванне. Таму тэатр становіцца амаль галоўным відам мастацтва свайго часу.

ПАРТРЭТ. Князь Геранім Фларыян Радзівіл, заснавальнік першага прафесійнага тэатра ў Слуцку. *Мастак: Я.Весель*

У Слуцку для пастановак па загадзе князя ў 1751 годзе прыстасавалі манеж – будынак, які, па словах самога князя, даўжынёй і вышынёй быў роўны з вялікім касцёлам. Крыху пазней пачалі выкарыстоўваць памяшканне збройнай палаты, што знаходзілася ў замку.

У 1752 годзе пад тэатр перабудавалі "судны дом", які стаяў у Старым горадзе за бернардзінскім касцёлам. Спектаклі тут ішлі да 1756 года.

У 1758-59 гады замест гэтага будынка, які разабралі, на тым жа месцы быў ўзведзены новы "дом для оперы і камедыі" - камедыхаўз. Пабудавалі яго з чэсаных брусоў, накрылі гонтавым дахам. Аб'ём тэатра складаўся з двух частак: неглыбокай сцэны, з месцам для аркестра перад ёй і ступенчатага партэра, вакол якога другім ярусам ішоў балкон. Там жа было і месца для хора. Сцены вышэй за балкон праразаліся 36-цю вокнамі з каляровым шклом. З балкона быў зроблены выхад на галерэю, што звонку апаясвала ўвесь будынак па перыметры і мела прыступкі на падворак. За сцэнай меліся два пакоі з печкамі для артыстаў.

Звонку камедыхаўз меў характар камерны, яго дэкарыроўка была даволі сціплай. Вядома, што балюстрада галерэі галоўнага фасада была размаляванa.

Больш увагі надавалася аздабленню інтэр'ера: столь была абабіта палатном і расфарбавана, роспіс упрыгожваў дзверы і рамы. На сценах глядзельнай залы віселі люстэркі. Сама зала асвятлялася дзевяццю шклянымі люстрамі. Для простых гледачоў меліся абабітыя каляровым сукном лаўкі, а для знатных - адмысловыя ложы, упрыгожаныя галунамі, бахрамой і тасьмой.

Па баках тэатральнага будынка сіметрычна размяшчаліся два аднолькавыя дамы для акцёраў - "афіцыны". Камедыхаўз і афіцыны разам складалі адзіны архітэктурны ансамбль. Увесь комплекс фронтам быў павернуты да вуліцы.

Пры тэатры з 1753 года дзейнічала балетная школа, дзе вучыліся будучыя артысты з ліку дзяцей слуцкіх мяшчан. Па ўспамінах сучаснікаў, самыя лепшыя выступленні слуцкага балета адбыліся ў снежні 1759 года.

З 1753 па 1758 год дзейнічаў тэатр марыянетак. Паказы суправаджаў прыдворны аркестр (капэла), у склад якога ўваходзілі пераважна замежныя музыканты. Для капэлы таксама рыхтаваліся музыканты з ліку гарадскіх і вясковых жыхароў у спецыяльна створанай музычнай школе.

"Гмах вялікі, як для операў, гэтак і для камедыяў, - так пісаў пра свой бельскі тэатр князь Геранім Фларыян Радзівіл, - другі, яшчэ лепшы, ёсць у Слуцку, дзе оперы і камедыі ўпраўляю я з пахвалою, пацяшэннем ды ўсялякаю выгодаю як для актораў, так і для панства і спектатараў".

Афармленнем сцэны і дэкарацыямі займаліся замежны мастак Іаган Фрыдрых Дзіц і прыгонны радзівілаўскі мастак Стэфан Цыбульскі. Дакументы таксама захавалі спіс рэпертуару слуцкага тэатра. Вядомы многія прозвішчы і імёны акцёраў і музыкантаў. У масавых сцэнах, акрамя іх, прымалі ўдзел салдаты слуцкага гарнізона.

З-за таго, што Геранім Фларыян быў вялікім педантам і паклоннікам прускай муштры, то і ў тэатральным жыцці, і на сцэне вітаў дух прускай казармы.

Пасля смерці Гераніма Фларыяна Радзівіла ў 1760 годзе новы ўладальнік горада князь Мікалай Караль Радзівіл Слуцкі тэатр закрыў. У маі таго ж года акцёры, музыканты, дэкарацыі і іншыя тэатральныя атрыбуты былі адпраўлены ў Нясвіж. З часам не стала і тэатральнага будынка - камедыхаўза. ●

ПРОИЗВОДИМ
КАССОВЫЕ АППАРАТЫ
БСТ-микро Ф, БСТ-мини Ф
БСТ-004Ф, АМС-100Ф
ФР "штрих-ФРФ" с пакетом программ
Бел Счет Техника
Более 35 тысяч клиентов по всей Беларуси!
НА КСА-АМС 100Ф скидка 10%
Продажа кассовых аппаратов, торговых весов
ремонт и техобслуживание компьютеров, кассовых аппаратов, оргтехники, таксометров в Слуцком, Солигорском, Копыльском, Любанском, Стародорожском районах
тел. в г.Слуцке 8(01795)5-59-17, 5-81-99
в Минске 8(017)295-77-94, 8(017)296-48-69
e-mail: bstmarketing@tut.by, www.OAO-BST.BY
УНП № 100064838 ОАО "Белсчеттехника"

МАГАЗИН БЕЛОРУССКОЙ ОБУВИ
ТЦ "Континент"
УНП 690765248
ИП Вальнец Ю.С.
BELWEST
Только натуральные материалы, комфорт, доступные цены
СИВЕЛЬГА
Новая осенняя коллекция уже в продаже
Ждём Вас по адресу: г.Слуцк, ул.Копыльская, 13, торговый объект №7
Время работы: Пн-пт. с 10.00 до 19.00, Сб-вскр. с 10.00 до 17.00

Организация приглашает
для работы на объектах РБ, РФ:
● звенья и бригады каменщиков
● плотников
● бетонщиков
● штукатуров
● плиточников
● маляров
Оплата сдельная
Высокая
8(017)246-75-81, 8(017)245-51-12, 8(044)710-82-01
kadristalry@mail.ru

Мода на красоту и благоустройство

Алесь Достанко
yandez@yandex.ru

В течение лета некоторые дворы многоквартирных домов Слуцка обзавелись украшениями, сделанными из подручных материалов. Это поделки в виде птиц, пальм, цветников и другие. Внешний вид около 20 городских дворов получил дополнительные творческие «штрихи».

Возле третьего подъезда дома №5 по улице Зелёная девочки, посмотрев на красоту соседних дворов, вместо игр в песочнице тоже занялись благоустройством прилегающей к подъезду территории. Они «посадили» небольшую пальму и пластиковые цветы, «вырастили» двух «кабанчиков» из пятилитровых бутылей.

НАЧИНАНИЕ, ПРОДОЛЖЕНИЕ. Ровно год назад «ІК» писал о Светлане Юревич, рабочей по комплексной уборке, которая благоустроила двор социального дома (Зелёная, 5а): здесь появилась пальма, лебеди, божьи коровки, подсолнухи и другие элементы.

Тогда в интервью "ІК" она говорила, что одной пальмой дело не ограничится, и продолжила начатое. Её почин подхватили жители соседних домов. В частности, возле дома №7а появился мини-пруд, лебедь и другие элементы ландшафтного дизайна из вторсырья.

ДЕВЯТКА. Двор дома №9 по улице Зелёная уже несколько лет выделяется своим внешним видом. И этим летом жильцы не остановились на достигнутом, добавив к дворовой «галерее» ещё с десяток элементов. В мельнице поселилась мягкая игрушка - медвежонок, на пальме с бананами – обезьянка. Здесь же появились лебеди и крокодил, «выросли» новые грибочки. А на пенёчке были установлены рельсы и паровозик. Лавочки возле подъезда по-прежнему напоминают трон в окружении вырезанных из дерева статуэток львов.

НА КОПЫЛЬСКОЙ. Случчанка Елена Дубицкая, живущая в пятиэтажке на улице Копыльская, 6, с осени прошлого года начала украшать прилегающую к подъезду территорию. Этой весной здесь на деревьях появились бабочки, цветы и грибочки из пластика, в течение лета «поселились» зайцы, ёжик, появился плетёный забор, цветники.

Окна Елены Дубицкой выходят на другую сторону дома. И здесь она поработала, сделав вид из окна более привлекательным. Вокруг обычного таза уложены камни – получился мини-пруд с цветочками и уточками. На деревьях, пеньках и вокруг них разместились оригинальные цветники из живых цветов и цветов, сделанных ею из вторсырья.

«Идея как-то украсить двор появилась давно. И вот когда ребёнок пошёл в сад, времени появилось больше и я начала работу», - сказала в беседе с корреспондентом газеты «ІК» Елена Дубицкая и добавила, что автомобильные покрышки и камни ей привозил муж Александр, помогая этим самым создавать своеобразный дворовой сад.

По её словам, украшение носит и практический характер: сидя с ребёнком у окна, она показывает ему не унылый пейзаж, а маленький «музей».

Супружеская чета в годах, живущая в одном из соседних домов, сказала корреспонденту «ІК»: «Мы когда мимо идём, всегда здесь приостанавливаемся, рассматриваем, как в музее. Очень приятно, что есть такие люди, и хочется, чтобы их было больше».

ТЕНДЕНЦИЯ. Во всех уголках Слуцка есть дворы многоэтажек, которые на протяжении многих лет отличаются шикарными цветниками или другими элементами. Однако лето-2011 показало – в полку подобных дворов прибыло. И если поначалу случчане высказывали опасения, что в конце концов «алкашня», «вандалы» и «товарищ-низкая-культура-населения» всё порушат, то сегодня есть надежда: случчане поддерживают эту красоту и «заражают» ею других. ●

Из года в год вокруг мельницы во дворе дома №9 по улице Зелёная появляются новые элементы. Они делают двор уютным, гостеприимным. Всё это создано усилиями группы энтузиастов - жителей дома. *Фото: Алесь Достанко*

ИГРЫ В КРАСОТУ. Девочки из третьего подъезда дома №5 по улице Зелёная по примеру старших украшают свой двор.

ОТКРЫТОЧНАЯ КАРТИНКА. Зайчики, грибочки, цветы, бабочки... Возле первого подъезда дома №6 по улице Копыльской можно делать фотографии для открыток. *Фото: Алесь Достанко*

СПОРТ

Ничья с «Руденском»

Со счётом 1:1 завершилась игра ФК «Слуцк» с командой из Марьиной Горки. Матч в рамках 17-го тура Чемпионата Беларуси по футболу в первой лиге состоялся в субботу, 20 августа.

Между клубами существует давнее соперничество. Футболисты из Руденска обошли случчан в выходе в первую лигу, где они играют уже второй год, а ФК «Слуцк» - первый.

Команда из Слуцка, играя на солигорском стадионе «Шахтёр», на 6-й минуте встречи пропустила гол.

Равновесие в счёте удалось восстановить к концу первого тайма: на 44-й минуте голевую ситуацию реализовал Сергей Равина.

Во второй половине игры счёт матча не изменился – 1:1.

«Сложилось впечатление, что новые игроки очень хотели показать на что они способны. Индивидуально мы были сильнее, но команды не было. Когда, кто-то шёл в атаку, его никто не поддерживал - не хватало взаимопонимания между полузащитниками. Из этой игры можно сделать один вывод: не хочется сглазить, но пока новые игроки играют неплохо, очень хочется пожелать им быстрее найти взаимопонимание в команде и мы увидим, надеюсь, ещё много красивых голов в их исполнении», - пишет на сайте газеты «Кур'ер» читатель **Сэм**, делясь своими впечатлениями от игры.

По итогам игр 17-го тура ФК «Слуцк» в турнирной таблице по-прежнему на 9-м месте (24 очка).

Следующую игру (28 августа) ФК «Слуцк» проведёт в гостях у аутсайдера турнирной таблицы: ФК «Барановичи».

Алесь Достанко

Строительной организации
ТРЕБУЮТСЯ: Vel.: 386-66-12
звонить с 8.00 до 17.00
ОБЛИЦОВЩИКИ-ПЛИТОЧНИКИ
КАМЕНЩИКИ ПРОРАБ

Котлы газовые, твердотопливные, электрические (Bosch-Junkers, Viessman и т.д.)
Газовые колонки
Водонагреватели
Душевые кабины
Сантехника и многое другое
Сервисное обслуживание. Скидка от 2 штук. Гарантия. Налич/безнал расчет. Кредит.
(017) 223-82-82
(029) 666-99-41
(033) 666-99-41
УНП 190972331 ИП Смирнов Ю.М.

Слуцкое РайПО предлагает к продаже
ЗДАНИЯ НЕЭКСПЛУАТИРУЕМЫХ МАГАЗИНОВ
в деревнях: Шаловичи, Ветка, Борки
УНП 600043577
Обращаться по телефонам: 2-84-54, 8-029-335-54-74

ОБСЛУЖИВАНИЕ И РЕМОНТ ГАЗОВЫХ КОТЛОВ 24 часа
УП "УНИВЕРСАЛТЕПЛОСЕРВИС"
НАЛИЧИЕ СЕРВИСНЫХ АВТОМОБИЛЕЙ
ПРОМЫВКА КОТЛОВ НА НЕМЕЦКОМ ОБОРУДОВАНИИ
Только с 1-го августа до 1-го сентября
ГОДОВОЙ ДОГОВОР ДАЕТСЯ БЕСПЛАТНО!
ЧТО ДАЕТ ДОГОВОР?
✓ Моментальное реагирование (24 часа в сутки)
✓ Устранение неполадок в установленный договором срок
✓ Скидка 30% на запасные части
Тел. для справок
8044-544-50-37
8029-735-92-02
www.uts.by
г.Слуцк, ул.Ленина, 155
г.Солигорск, ул. Л. Комсомола, 43
УНП 690758868
ДОВЕРЬ СВОЙ КОТЕЛ ПРОФЕССИОНАЛАМ!

УНП 690758868, ИП Вишняк И.А.
УП "Универсал теплосервис"
Наличный безналичный расчёт
Vaillant
ГАЗОВЫЕ КОТЛЫ
Кредит
Немецкая сборка гарантия 2,5 года
Твердотопливные котлы
Радиаторы отопления (более 500 тип размеров)
Водонагреватели (сухой тен)
Насосы Wilo (Германия)
Гидрофоры
Скважинные насосы
Фильтры для воды, отопления
Полипропилен, металлопласт, медь,
Все комплектующие в наличии и многое другое
СЕРВИС 24 часа
Консультации
Проектирование
Монтаж отопления
Качественный сервис
Гарантия, качество
Обвязка котлов медью
Монтаж теплых полов
www.uts.by
8044-777-62-41
8029-254-25-17
В магазине "Универсалтеплосервис"
✓ г.Слуцк, ул.Ленина, 155
✓ г.Солигорск, ул. Л. Комсомола, дом 43
время работы с 9.00-18.00 вых. - воскресенье

Viessmann, Junkers, Immergas
КОТЛЫ ОТОПИТЕЛЬНЫЕ
(настенные, напольные, газовые, твердотопливные)
Консультация обслуживание ремонт
Радиаторы
Электроводонагреватели
Насосы
Фильтры для воды
Системы для управления теплыми полами
г. Слуцк, ул. Копыльская, 18
(з-ние меб. Фабрики)
Время работы: пн.-пт. 9.00 до 18.00
субб. 9.00 до 15.00, вых. воскр.
т.: 2-39-09, 8029-339-04-18
8033-603-94-10
ГАРАНТИЯ до 3 лет
ИП Мательский С.Я. УНП 690471276

Агроспартакиада Случчины

СПАРТАКИАДА. В субботу, 20 августа, на городском стадионе состоялась спартакиада работников предприятий и организаций агропромышленного комплекса Случчины. Порядка трёхсот представителей городских и сельских коллективов состязались в беге, дартсе, стрельбе, прыжках в длину, поднятии гири. Финальным соревнованием стало перетягивание каната. Фоторепортаж и видео - на сайте газеты "Кур'ер" (kurjer.info).

Всего в спартакиаде участвовало 27 команд. 19 из них представляли район и 8 - город. По итогам состязаний первое место в городском зачёте заняла команда ОАО "Слуцкий сахарорафинадный комбинат", в сельском зачёте - команда ГП "Совхоз "Рачковичи".

Об этом сообщает отдел физической культуры, спорта и туризма Слуцкого райисполкома.

Аналогичные спартакиады планируется провести в ближайшее время среди предприятий, организаций и учреждений других отраслей экономики. Например, среди торговых организаций. *Фото и текст: Алесь Достанко*

СЛУЦКИЕ ХРОНИКИ с Алесем Достанко

ЯМА. Из земли торчали опасные штыри. *Фрагмент фото Егора Хаванского*

Ловушка в центре города

Случчанин **Егор Хаванский** в своём интернет-дневнике (блоге realism.blog.tut.by) 18 августа написал об опасной яме, которая расположена на перекрёстке улиц Ленина и Социалистическая.

Вот что он сообщает: "На скрыжаванні вуліц Леніна і Сацыялістычнай з месяц таму пэўна рабілі фундамент пад рэкламный шчыт (дакладную мэту не ведаю). Выкапалі яміну, паставілі нейкі каркас ды і пакінулі ўсё так.

Амаль што кожны вечар прыходзіцца праходзіць міма.

Аднойчы, калі ліхтары ўвогуле не працавалі, чуць не стаў ахвярай, да і са святлом ліхтароў трапіць у "пастку" можа любы.

Яміна глыбінёй санціметраў 70, тырчаць металічныя штыры. Так ўсё і стаіць ужо месяц.

UPD. Сёння (19 жніўня) раніцай канструкцыя была заліта цэментам".

***

Комментируя эту запись, которая также была опубликована на сайте газеты "Кур'ер", случчанка **Ленка** пишет: "Неужели хоть один человек сфотографировал это безобразие?

Я шла 31 июля и упала в эту яму. Сейчас, конечно, смешно, но на тот момент было не до смеха: нога проехала прямо по железному наконечнику, потом опухла и гноилась! Три недели лечила!"

SMS-КУРЬЕР 8(029) 329 29 34

День долог, а лето короткое

"Вот и лето почти прошло. И получается, как всегда: слишком быстро. Хотя, что жаловаться? Если найти минутку, вспомнить и посмотреть фотки, то так много всего за это лето было", - пишет для рубрики читательница Витаминка.

Не зря говорят - день долог, а год быстро пролетает. Так и с летом. На внутренних часах один день может показаться длиннее целого лета, каким бы насыщенным оно не было.

Жэўжык

По улице Ленина, 126 два дерева (ивы) в аварийном состоянии. Кто нас услышит? Кто нам поможет? Куда только не обращались! А во дворе играют дети, не дай Бог что... *810*

Вот пишут люди о "летающих утюгах". Я заметил, как только какие-то кризисные явления, так сразу НЛО в небе начинают "вдруг" замечать. Так было и во время девальвации 2009-го года. То ли инопланетяне подстроили девальвацию (ха-ха-ха!), то ли ещё что. *МиГ-21.*

Есть дела, которые можно решить по телефону или через интернет, а некоторые - только при личных встречах. Вот у меня и получается, что как-то всё больше надо ездить, встречаться, говорить, решать на месте. *Ясь Городовой.*

Приятно, когда есть рядом такие люди, которым неважно, кто ты, пофиг, какая ты, а просто важно, что ты есть. *Женечка Самая*

Ребята, спасибо Вам за замечательный день в моей жизни. Это был мой лучший День рождения! Люблю Вас! *Юлия Лухтан.*

Зорька, 4-я смена, 1-й отряд! Всем большой привет! Я очень скучаю. *"Н...".*

Максим Поспелов, я тебя очень сильно люблю. Думаю, поймёшь. *"Зорька".*

Парень, побывавший 30 июля на рок-концерте в майке с черепом, кто ты? *(без подписи)*

Октябрь будет интересным

Василь Слушны
euramost.org

Всё ближе дата проведения назначенной демократической оппозицией на 8 октября массовой акции – «Народного схода». Организаторы акции уже начали сбор подписей за проведение таких собраний в Минске и регионах.

> **“Готовящийся съезд патриотических сил - “это попытка обыграть оппозицию. Однако подобные действия властей, наоборот, работают на оппозицию, поскольку это политизирует белорусское общество. Попытка идти стенка на стенку в условиях экономического кризиса, падения доверия общества к власти не пойдёт на пользу этой самой власти”.**
>
> *Валерий Карбалевич, политолог*

На сегодняшний день только по Минску в поддержку проведения Схода собрано более двадцати тысяч подписей.

Соответственно, возникает законный вопрос: не ожидает ли эту акцию судьба практически всех мероприятий, которые в последнее время организует оппозиция – разгон?

По мнению **Виктора Ивашкевича**, *одного из инициаторов акции “Народного схода”*, проведение народных собраний полностью законно.

По его словам, согласно положениям закона о республиканских и местных собраниях, инициатором проведения городского (либо микрорайонного, уличного или дворового) местного собрания должна быть группа граждан (хотя бы два человека), которые должны собрать в свою поддержку подписи не менее 10% граждан, которые проживают в данном городе, микрорайоне, улице, дворе или доме.

Кроме того, по словам политика, согласно ст. 3 закона о массовых мероприятиях, под его действие не подпадают собрания, которые организуются в соответствии с законом о народных собраниях.

“Тем самым инициаторы собрания не должны подавать заявления на разрешение проведения мероприятия: они сами определяют порядок и место сбора. На это не требуется специальное разрешение исполнительных органов”, - отметил Ивашкевич.

Чем всё закончится 8 октября, пока предсказать сложно. Может, всё пройдёт спокойно и людям дадут возможность собраться, поговорить, оформить свои требования к правительству. А возможно, что власти организуют свой сход. И сигналы, подтверждающие вероятность подобного, уже есть. В СМИ появилась информация, что в Беларуси началась кампания по проведению Всебелорусского съезда патриотических сил. Руководителям общественных организаций и политических партий предлагается подписаться под «Соглашением о создании инициативной группы».

Текст Соглашения следующий:

«Мы, нижеподписавшиеся граждане Республики Беларусь, руководители некоммерческих общественных организаций и политических партий, выражая готовность взять на себя ответственность за себя, за свою семью, свой дом, свой город, свою страну, осознавая ответственность перед многонациональным народом Республики Беларусь, приняли решение создать инициативную группу по подготовке и проведению Всебелорусского съезда патриотических сил».

Далее следует призыв о поддержке этой инициативы.

Таким образом, начало октября обещает быть если не весёлым, то насыщенным событиями. Хорошо бы – приятными. ●

Источник: naviny.by

В Беларуси нерадивого ученика можно отчислить из школы

Впервые в сфере образования Беларуси законодательно прописана дисциплинарная ответственность обучающихся.

Согласно Кодексу об образовании, который вступает в силу с 1 сентября 2011 года, дисциплинарной ответственности подлежат обучающиеся, достигшие 14 лет.

Самой суровой мерой станет отчисление. Отчислить можно будет даже школьника, которому исполнилось 16 лет. К младшим школьникам могут применяться только меры воспитательного воздействия.

Поводом для отчисления как из школы, так и из вуза, ссуза могут стать неуспеваемость по трём и более предметам, неликвидированная академическая задолженность, отсутствие на занятиях более 30 дней в году, систематическое неисполнение обязанностей учащимися.

При этом восстановиться можно будет только в течение трёх лет (в магистратуру - двух) и не ранее чем через десять месяцев после отчисления. Восстановление не допускается на первый курс, если человек не прошёл аттестацию за первый семестр, а также в магистратуру и аспирантуру, если не выполнен индивидуальный план на год.

Источник: pravo.by

Интерпол ищет 328 граждан РБ

Беларусь занимает 6 место в мире по количеству граждан, которых разыскивают через Интерпол.

Больше граждан Беларуси Интерпол ищет только гондурасцев, албанцев, россиян, американцев и индийцев.

Среди самых громких фамилий тех, кого не оставляют надежд вернуть на родину белорусские силовики, по-прежнему фигурирует экс-глава Нацбанка Тамара Винникова. Она покинула страну в 1999 году и в настоящее время проживает в Лондоне.

Источник: naviny.by

Частное предприятие “Слуцкпром” УНП 690762489
ЗАБОРЫ ЖЕЛЕЗОБЕТОННЫЕ ДЕКОРАТИВНЫЕ
- приемлемые цены
- наличный и безналичный расчёт
- замер
- доставка
- установка
Тел. 8-01795-4-000-4, 8-029-626-43-15

ИП Ракитин А.В. УНН 600193186
ЗАБОРЫ ЖЕЛЕЗОБЕТОННЫЕ
МЕТАЛЛИЧЕСКИЕ ВОРОТА, КАЛИТКИ
г. Слуцк 5-25-64
с 9.00 до 19.00 субб. - воскр. с 9.00 до 16.00
Vel. 8044-700-02-13
МТС 8029-88-00-089
ДОСТАВКА и УСТАНОВКА

ВОЗМОЖНА РАССРОЧКА ПЛАТЕЖА
ДЕКОРАТИВНЫЕ ЖЕЛЕЗОБЕТОННЫЕ ОГРАЖДЕНИЯ
Телефоны: 8029-109-85-73
8029-757-84-19
8025-710-78-77
801795-6-21-66
УНН 690757384 ЧПУП "Бетон-Про"
наличный, безналичный расчет
замер
доставка
установка
консультация

РАССРОЧКА НА 6, 8 И 12 МЕСЯЦЕВ!
без Предоплаты под 0%
140.000* руб.
180.000* руб.
230.000* руб.
мы заключим договор прямо у вас на дому!
без комиссий и переплат!
это легко и быстро!
г. Солигорск, г. Слуцк
Мтс: 8 (033) 6-011-011
Velcom: 8 (044) 7-219-219
город: 8 (0174) 28-74-74,
город: 8 (0174) 28-75-75
ООО “Алангрейт”, УНП 190465104 Изготовим по индивидуальному заказу
* ежемесячный платеж: окна с монтажем и отделкой откосов – под ключ
Выезжаем в район деревни
Теплые сдвижки! 180.000* руб.
Знак Качества ОКНА ПВХ Диплом 2010г. ООО АЛАНГРЕЙТ
ПАНОРАМА
окна людям
www.oknapanorama.by

ЖИТЕЙСКАЯ ИСТОРИЯ

Деревенский рай

Любовь Горбунович
г.Слуцк

В 20 лет я - коренная горожанка - както неожиданно оказалась замужем за кареглазым красавцем из деревни N, куда мы и поехали в медовый месяц. До этого о деревне я только читала или слышала. Поэтому была уверена: там солнце, река и вечный отдых.

Но уже на второй день та деревня, которую я себе представляла, закончилась. Меня подняли в шесть утра, накормили двумя блинами с маслом и вручили мотыгу. С этим орудием труда в цветастой толпе горлопанистых баб я потопала на прополку.

Свекровь объяснила, что она взялась полоть восемь рядков сахарной свёклы, за что колхоз даст ей мешок сахара. А это сладкий чай, варенье, ну и самогон, конечно.

Меня поставили на два рядка. Свекровь и племянница заняли остальные шесть. Всмотревшись вдаль, я поняла – рядки уходят прямо в небо, в бесконечность…

За пять минут ушлые бабы обогнали меня на километр. Они лихо махали тяпками, сорняки, подкошенные под корень, летели в разные стороны.

А тут взошло солнце. Моя белая кожа не могла выдержать столько ультрафиолета. Я буквально пеклась, превращаясь в мумию. К восьми часам вечера на горизонте показался конец поля. Ожесточённо дотяпав последние метры, я упала в траву и попросила бросить меня здесь. Дома меня густо намазали кефиром, сметаной и какой-то бодягой. Я погрузилась в сон, не доходя до дивана.

Назавтра нужно было посадить капусту на огородике, что при доме. Свекровь сказала, что работы немного: примерно с семи утра и до обеда. Вышло дольше, потому что я «неумёха, растяпа, и непонятно, как за таким славным мужем ухаживать буду».

В четыре утра следующего дня коровы «повели» меня на пастбище. На дело пошли всей семьёй. У родителей мужа три Зорьки. Поэтому пасти деревенское стадо им выпадает частенько.

На пастбище моя задача заключалась в том, чтобы не пускать коров в горох. Они же этого хотели больше всего на свете. И вот, загоняв меня окончательно, три самые наглые коровы бросились через дорогу в заросли гороха. Мне было уже всё равно… Пусть едят, если не боятся, что их будет пучить.

Я присела на траву и бесстрастно смотрела на них. Но тут рыжая корова с огромным выменем направилась к берёзе, в теньке которой я оставила сумку с продпайком всей семьи. Я ещё осознать не успела, а она уже жевала содержимое. В её пасти исчезла даже пачка сигарет.

Весь день семья нервно теребила в зубах травинки, соломинки, спички и ромашки. Мой супруг впервые взглянул на меня с недоверием. Я, конечно, пыталась объяснить, что это не я, а корова. Но голод - плохой слушатель.

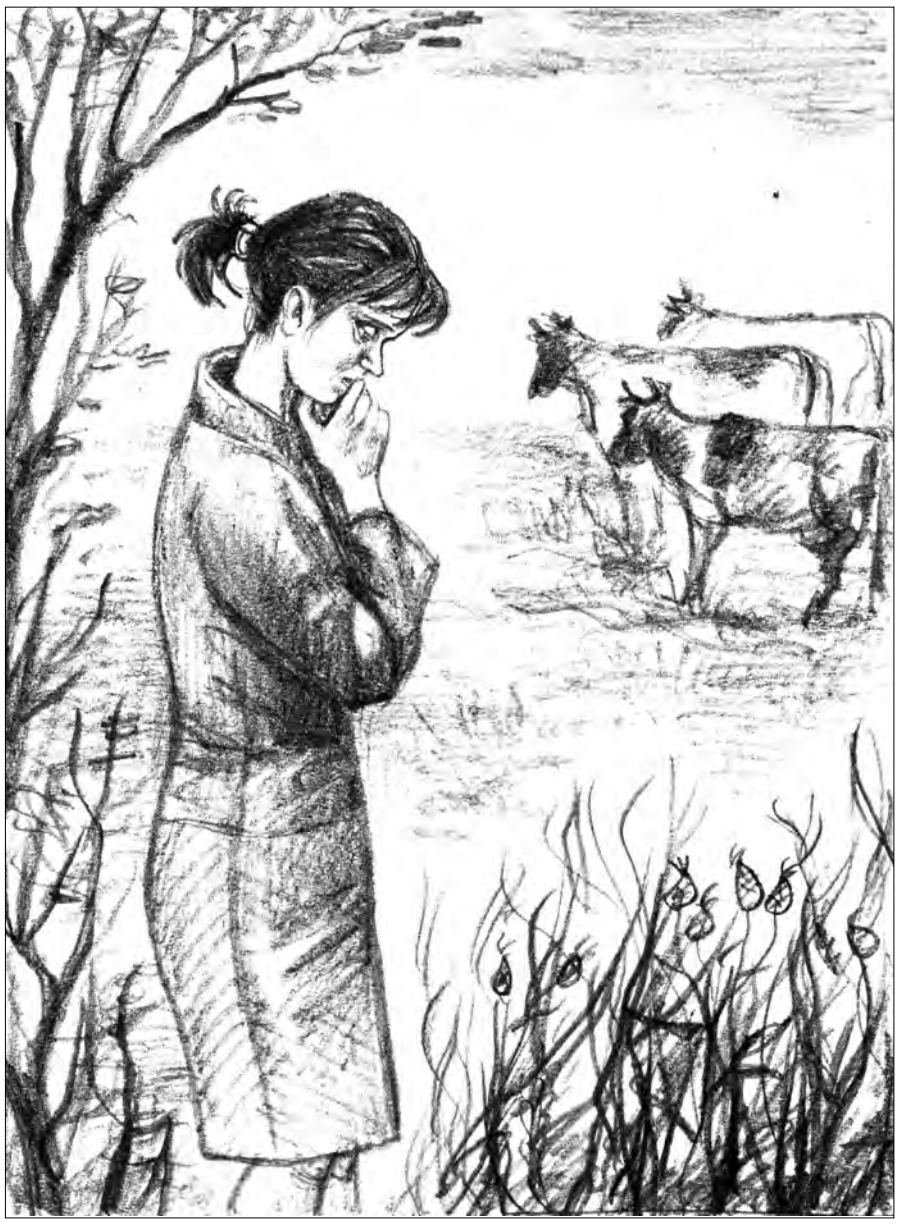

Рисунок: Вера Шут

Прошла ночь, и "наступило" сено. Мне дали вилы и сказали подавать сено на воз. Сначала я подавала, а потом вилы превратились в метательное оружие и пытались вонзиться мужчинам в животы. Тогда мне дали грабли.

Дома сено предстояло утрамбовать на сеновал. Народ выстроился в цепочку и вилами перекидывал его до сеновала. Мне попались тяжёлые вилы. Восьмиконечные.

Не в силах поднять голову я махала ими, как истукан. И вдруг физически ощутила своими мозолями на руках, как какая-то мягкая плоть принимает в себя все восемь рожков моих вил. И жуткий крик: "А-а-а!". В голове пронеслась вся моя жизнь и закончилась небом в клеточку. Я осторожно подняла голову.

На сене животом вниз лежала свекровь. На трико, обтягивавшем её зад, виднелись восемь входящих отверстий. Они немного побурели, но фонтанов крови не было. Слава Богу!

Племянницы принесли йод и пластырь. Хотели спасать бабушку. Но та, полежав и пообижавшись, встала недолеченной: «Чего стоим? Все живы! За работу!»

Я так поняла, что остаюсь "на свободе". Отлично!

…Через две недели я сбежала от своего супруга в город. Сказала, что такая жизнь не для меня. "Выбирай: или я, или деревня". Он, конечно, выбрал меня и пошёл чистить свинарник. А я побежала на автобус, который увёз меня от райской деревенской жизни. Ну, не создана я для неё! Уж простите! ●

МОЛОДОЖЁНЫ-2011 *подготовил Алесь Достанко*

Виктор и Наталья Синегуб

Виктор часто заходил в банк, где работала Наталья, чтобы пополнить счёт своего мобильника. Так они и познакомились. В Наталье молодому человеку понравились аккуратность и старательность. «С ней даже просто как с человеком интересно», - говорит Виктор. Наталье же импонировала нежность и доброта своего возлюбленного.

Олег и Вероника Томиловы

Олега и Веронику познакомил брат девушки. Первые месяцы Олег и Вероника оставались просто друзьями, но день 8 Марта стал точкой отсчёта их романа. «У Вероники добрый характер», - говорит о своей избраннице Олег. Девушке же понравилось, что её любимый - весёлый, общительный и уравновешенный человек, и свои отношения они могут строить на любви и доверии.

ПОЗДРАВЛЕНИЯ

Дорогие
Владимир Васильевич и Нина Семёновна Лукьяненко!
Поздравляем Вас с золотой свадьбой!

Можно много сказать в юбилей Ваш
Самых нежных и ласковых слов,
Чтобы выразить в них уважение,
Благодарность и нашу любовь.
Знаем мы - нелегко в жизни было
И немало пришлось пережить,
Но всегда находили Вы силы,
Чтобы выстоять и победить.
А сегодня наши пожелания:
Оставаться добрыми всегда,
Исполняются все пускай желания
И не стучится в дом беда!

С любовью, дети, внуки и правнучка Варвара

"Кур'ер", №34 от 25 августа 2011г.

Дорогую, любимую мамочку и жену
Ирину Михайловну Свидерскую
поздравляем с Днём рождения!

Пусть исполнятся все мечты и желания,
Пусть настроение всегда будет замечательное,
Счастье - безграничным, а здоровье - крепким.

С уважением, дети и муж

"Кур'ер", №34 от 25 августа 2011г.

Александра Кирилловича Короленко
с Днём рождения!

Крепкого Вам здоровья и долгих лет жизни.

Михаил Тарасевич

Поздравьте через "Кур'ер"
по тел. **182**

Поздравляю
Елену Мазаляка
с Днём рождения!

С днём рождения тебя
Хочу поздравить очень я!
Желаю быть всегда счастливой,
Здоровой, милой и красивой.
Желаю горестей не знать,
Улыбкою своей сиять!

Анна

Паважаны **Васілій Васільевіч Цішкевіч!**
Шчыра віншуем Вас з Днём нараджэння!

Дабра, здароўя і вялікіх жыццёвых поспехаў Вам!
Творчага натхнення і ўдачы ва ўсіх справах!

Калектыў "Кур'ера"

ИП Приходько, Е.Л. УНП 690754819
МАНИКЮРНЫЙ КАБИНЕТ САКУРА
✓ МАНИКЮР
✓ НАРАЩИВАНИЕ НОГТЕЙ (гель, акригель)
✓ ХУДОЖЕСТВЕННАЯ РОСПИСЬ НОГТЕЙ
✓ УКРЕПЛЕНИЕ НОГТЕЙ ГЕЛЕМ
г.Слуцк, ул. Ленина, 211-76 т.: 8029-133-00-72

УНП 690409751 Маникюрный салон Комплимент
г.Слуцк ул. Ленина, 211 вход через кассу АСБ Беларусбанк
8029-55-33-033
8044-469-22-11
• Педикюр • Парафинотерапия • Наращивание ресниц • Химическая завивка ресниц • Макияж • Восковая депиляция
Выезд мастера на дом • Маникюр • Наращивание ногтей • Укрепление ногтей • Окраска бровей и ресниц
ЧТУП "МаргиПрофи" УНП 690762675

РЕМОНТ И ТЕХНИЧЕСКОЕ ОБСЛУЖИВАНИЕ КОМПЬЮТЕРОВ
ЗАПРАВКА КАРТРИДЖЕЙ
РЕМОНТ ЛАЗЕРНЫХ ПРИНТЕРОВ
ПРОШИВКА ПРИНТЕРОВ АНТИВИРУСНАЯ ЗАЩИТА
ООО "Электронпромсервис"
г.Слуцк, ул. Ленина, 177, т. 2-45-68
УНП 600437759 Сертификат соответствия № BY/11204/06/00308456

ИП Сорока С.В. УНП 690757818
Маникюрно-педикюрный кабинет "Ля Флёр"
- Маникюр - Педикюр - Запечатка биогелем, воском - Депиляция - Парафинотерапия - Окраска бровей, ресниц - Наращивание ресниц - Художественная роспись ногтей
Вт-Пят 10.00-19.00
Суб-Воскр 10.00-17.00
Понедельник - выходной
ТЦ "Континент", ул. Копыльская, 13 (1-этаж)
(8 029) 355-87-45

СТУДИЯ ТАТУ BodyArt
г. Слуцк, ул. Монахова, 1 (гор. баня, 1-этаж)
ИП Малецкая Е.В. УНП 690754676
✓ ПЕРМАНЕНТНЫЙ МАКИЯЖ (ТАТУАЖ) (глаза, губы, брови, ореол сосков, родинки)
✓ ХУДОЖЕСТВЕННАЯ ТАТУИРОВКА (цветная, черно-белая)
ДОСТУПНЫЕ ЦЕНЫ
т. 8029-606-32-91

Образовательный центр предлагает
Курсы иностранных языков
Английский Немецский Французский → для школьников и взрослых
наши абитуриенты уже студенты
школа детского развития "ХЭППИ БЭЙБИ" для детей 4 - 6 лет
ДЕТСКАЯ ШКОЛА АНГЛИЙСКОГО ЯЗЫКА
ШКОЛЬНАЯ ПРОГРАММА ДЛЯ 5 - 9 КЛАССА
ПОДГОТОВКА К ПОСТУПЛЕНИЮ и ЦТ (9 - 11 классы)
• иностранные языки • русский, белорусский • математика (6-11 классы) • физика • химия, биология • история • обществоведение
Velcom 8-029- 632-77-42
МТС 8-029-705-24-94
ОДО "ДАТУМ НОВА" УНП690541355

Календарь садовода и огородника

Юлия Гончаренко
info@kurjer.info

После сбора урожая с огорода работа на участке не заканчивается. Нужно приготовить черенки для весенней прививки ваших растений, подготовить тёплые грядки для хорошего урожая в будущем году, заняться укрытием растений на зиму.

МУЛЬЧА. Осеннее мульчирование почвы - важный агротехнический приём. Зимой мульча сохраняет корни растений, расположенных в верхнем слое почвы. Самые доступные виды мульчи - торф, стружки, древесные опилки, опавшие листья, которые кладутся слоем от 5 до 10 см. Землянику же укрывают полностью, сплошным слоем. Ягодные кусты укрывают в радиусе 50-75 см вокруг куста, а плодовые деревья - в радиусе до одного метра.

ПРИВИВКА. Поздней осенью, когда выпадет снег и его покров достигнет 15-20 см, самое время заготавливать черенки для прививки. Их срезают с верхней южной или западной части кроны, длиной 15-40 см. Оборачивают мешковиной, укладывают с северной части строения на площадку, очищенную от снега. После чего закидывают снегом, который уплотняют. При хорошем укрытии черенки сохранятся до начала мая, то есть до прививки.

ТЁПЛЫЕ ГРЯДКИ. Для будущего урожая огурцов, тыквы, кабачков тёплые грядки нужно готовить в октябре. Выкопать борозды и постепенно заполнить их отходами. На дно кладутся ветки, затем скошенная трава или опавшие листья, после - перепревший навоз. А в последнюю очередь - смесь земли с компостом.

Осенние работы в саду помогут сохранить ваши растения и получить хороший урожай на следующий год.

Лунно-посевной календарь на сентябрь 2011 года

НАРОДНЫЕ ПРИМЕТЫ СЕНТЯБРЯ. Если 3 сентября день ясный - ещё четыре недели будет хорошая погода. Если к 9 сентября уродилось много рябины - к мокрой осени и суровой зиме. Если первый день бабьего лета (14 сентября) ясен, то оно будет тёплым. Бабье лето сухое - осень мокрая.

ПОНЕДЕЛЬНИК	ВТОРНИК	СРЕДА	ЧЕТВЕРГ	ПЯТНИЦА	СУББОТА	ВОСКРЕСЕНЬЕ
			1 Хороший день для выкопки корнеплодов и картофеля.	2 Готовьте хранилища. Проветрите погреб. Боритесь с улитками.	3 Сажайте грибницу для разведения грибов и сейте пряные травы.	4 Опрыскивайте ягодные кустарники от болезней и вредителей.
5 Боритесь с вредителями. Снимайте фрукты для сушки и заморозки.	6 Сажайте смородину, айву, орешник, крыжовник и чернику.	7 Сейте и сажайте растения, которые будут зимовать в грунте.	8 Сажайте озимый чеснок. Делайте заготовки из корнеплодов.	9 Снимайте фрукты для сушки и длительного хранения.	10 Защитите сад от вредителей. Опрыскайте ягодные кустарники.	11 Сбор урожая на длительное хранение отложите. Делайте прививки.
12 **ПОЛНОЛУНИЕ.** Отдыхайте, не занимайтесь садом и огородом.	13 Перекапывайте землю на освободившихся грядках. Рыхлите, удобряйте.	14 Стригите деревья, удаляйте сухие и повреждённые ветви.	15 Уничтожайте сорняки и вредителей. Окуривайте сад и опрыскивайте кустарники.	16 Снимайте фрукты и овощи для переработки и длительного хранения.	17 Сажайте и укореняйте саженцы плодовых деревьев.	18 Стригите деревья, формуйте декоративные кустарники и живые изгороди.
19 Обрабатывайте землю. Вскапывайте, рыхлите, мульчируйте.	20 Выкапывайте корнеплоды, снимайте яблоки и груши.	21 Срывайте арбузы, дыни и тыквы. Сажайте крыжовник, малину, смородину.	22 Посадите калину и облепиху. Внесите в почву органические удобрения.	23 Срезайте капусту. Снимайте фрукты для длительного хранения.	24 Обрезайте и формуйте фруктовые деревья и ягодные кустарники.	25 Прорыхлите междурядья в саду и приствольные круги деревьев и кустарников.
26 Займитесь уборкой и очисткой участка. Продезинфицируйте хранилища.	27 **НОВОЛУНИЕ.** День отдыха и планирования.	28 Закладывайте овощи на хранение. Снимайте зимние яблоки и груши.	29 Со сбором урожая повремените. Полейте молодые деревья.	30 Сажайте озимый чеснок. Укореняйте виноградную лозу.		

НАРОДНЫЕ ПРИМЕТЫ СЕНТЯБРЯ. С 25 сентября жизнь животных замирает - осень вступает в свои права. По поверью, змеи с этого дня перебираются из полей в леса.

Лунно-посевной календарь на октябрь 2011 года

НАРОДНЫЕ ПРИМЕТЫ ОКТЯБРЯ. Если 1 октября журавли полетят, то на покров (14 октября) будет мороз, а нет - зима наступит позже. Журавль не отбудет - морозов не будет до месяца другого, до ноября второго.

На Астафья (3 октября) примечай ветер: северный - к стуже; южный - к теплу; западный - к мокроте; восточный - к вёдру. Если с туманом длинно сегодня летит паутина - длинную осень укажет, не скоро снег ляжет.

ПОНЕДЕЛЬНИК	ВТОРНИК	СРЕДА	ЧЕТВЕРГ	ПЯТНИЦА	СУББОТА	ВОСКРЕСЕНЬЕ
					1 Снимайте оставшиеся яблоки и груши. Закладывайте на хранение.	2 Срезайте капусту. Собирайте шиповник. Займитесь семенами.
3 Соберите падалицу и гнилые плоды на деревьях.	4 Сажайте озимый чеснок и лук-севок. Сейте многолетники.	5 Если позволяет погода, высадите плодовые деревья, смородину, крыжовник.	6 Формуйте крону деревьев и кустарников, обрезайте лишние побеги.	7 Очищате сад и огород от сухой травы, листьев и летнего мусора.	8 Можно подсеять в теплице зелень. Варите яблочное варенье.	9 Выкапывайте хрен и закладывайте его на хранение.
10 Сейте пряные и лекарственные травы. Высаживайте грибницу.	11 Очищайте сад от листвы, плодовых остатков. Белите стволы деревьев.	12 **ПОЛНОЛУНИЕ.** Желательно никаких работ не проводить.	13 Сокращайте поливы комнатных цветов. Займитесь бонсаем.	14 Очищайте сад от листвы. Закладывайте компостные кучи.	15 Подрезайте, окучивайте и прикрывайте розы лапником.	16 Укройте листьями клумбы с гиацинтами, нарциссами и другими.
17 Белите стволы садовых деревьев, защищайте от грызунов.	18 Укореняйте черенки комнатных цветов с сочными стеблями.	19 Обрежьте под корень многолетники и присыпьте землёй.	20 Удалите ненужную поросль у сирени и перекопайте почву вокруг.	21 Мульчируйте в цветниках, прикрывайте лапником луковичные.	22 Удаляйте слабые побеги и сухие листья у комнатных цветов.	23 Срежьте стебли золотого уса для приготовления лечебных мазей.
24 Закладывайте компостные кучи. Очищайте сад от листвы.	25 Подкормите декабристы и комнатные растения, цветущие зимой.	26 **НОВОЛУНИЕ.** День отдыха для растений и для людей.	27 Подкормите цветущие комнатные растения.	28 Примите меры для защиты урожая в хранилищах от грызунов.	29 Отсортированные семена положите в прохладное место.	30 Осветите комнатные цветы, стоящие вдали от окна.
31 Отберите здоровые картофельные клубни на семена.						

НАРОДНЫЕ ПРИМЕТЫ ОКТЯБРЯ. На Сергия (8 октября) капусту рубят. Если первый снег на Сергия, то зима установится на Михайлов день (21 ноября). Первый снег упал на мокрую землю - останется, на сухую - скоро сойдёт. Если хорошая погода, то стоять ей целых три недели.

На грязниху (27 октября) не бывает сухо. Если грязь велика, лошадиное копыто заливается водою, то выпавший снег сразу устанавливает зимний путь.

Садоводам любителям!
• семена овощных, цветочных культур
• живые цветы
• питательные грунты, удобрения и подкормки
• садово-огородный инвентарь и прочие товары для дома
Зоотовары
корма для домашних животных и декоративных рыбок
Рынок, павильон №6
(Базарная площадь)
магазин "Планета"
ул. Ленина, 183
г. Слуцк 2-26-01
"Всё для сада огорода и домашних животных"
ул. Ленина, 120
г.Слуцк 5-52-71
г.Старые Дороги, ул. Кирова, 55
тел. 8-01792-5-55-13
Консервный завод
ул.Ленина
пав.№6
Торговые ряды
Торговый дом
Обувь
ул. Уласовца
Центральный вход
УП "ГудАгро" УНП 690244212

ЧПТУП "АгроСити"
ПРИГЛАШАЕТ ЗА ПОКУПКАМИ
По адресу: г.Слуцк, Базарная площадь, павильон №187
НАЛИЧНЫЙ И БЕЗНАЛИЧНЫЙ РАСЧЁТ, КРЕДИТ
8-01795-202-05 (тел./факс)
8-044-777-33-88, 8-029-766-48-45, 8-029-703-94-53
У нас можно приобрести
Семена из Голландии для любителей и профессионалов
Купите или возьмите напрокат!
САДОВО-ПАРКОВУЮ ТЕХНИКУ
УНП 690554739

Предприятие ООО "Клон" ПРОИЗВОДИТ И ПРОДАЕТ
СЕМЕНА ЭЛИТНОГО КАРТОФЕЛЯ
УНП 600045197
Минский р-н п/о Самохваловичи д. Слобода
(9 км от Минска по Слуцкому тракту)
т/ф. 8017-506-61-43
8029-670-40-98
www.klon.fermer.by e-mail: Klon_by@mail.ru

ЧПУП "ВМЗ" УНН 690736277 КРЕДИТ • РАССРОЧКА ПЛАТЕЖА!
ЗАБОРЫ
Ж/Б, ДЕКОРАТИВНЫЕ
ВОРОТА - КАЛИТКИ
ТЕПЛИЦЫ
ПЛИТКА
ВЫСОКОЕ КАЧЕСТВО НИЗКИЕ ЦЕНЫ
ДОСТАВКА, УСТАНОВКА
тел. 8 (029)-62-35-395, т/ф 8 (0174)-28-88-66

ИП Барцевич А.М. УНН 690408888
ДЕКОРАТИВНЫЕ ЖЕЛЕЗОБЕТОННЫЕ ОГРАЖДЕНИЯ
ШАПКИ НА СТОЛБЫ
$ ВОЗМОЖНА РАССРОЧКА ПЛАТЕЖА
замер доставка установка
Vel. 8044-704-16-68 МТС 8029-507-44-75

ВИКТОРИЯ КРИН. 28 августа ей исполнится три годика. *Фото предоставлено родителями Вики*

ГОДОВАЛАЯ ВИКУСЯ. А такой именинница была два года назад. *Фото предоставлено родителями Вики*

НАШИ ДЕТИ

День рождения наступает в твоей жизни в третий раз

Юлия Гончаренко
info@kurjer.info

Главной героиней нашей сегодняшней рубрики стала Виктория Крин. 28 августа она будет принимать подарки и поздравления в честь своего трёхлетия.

Именинница уже год ходит с удовольствием в детский садик №21. Девочка она общительная, добрая, но, если надо, постоять за себя умеет.

Как и многие детишки её возраста, Вика очень любит сидеть перед телевизором за просмотром мультфильмов, из которых больше всего ей нравятся «Ну, погоди!» и «Маша и Медведь». А вот к сказкам девочка равнодушна. «Читала я ей сказки несколько раз, так она их и слушать не хочет», - делится с нами мама именинницы. Зато рисует и разукрашивает Вика с удовольствием. Нравится ей, кроме этого, и мозаику сложить, и кубики развивающие собрать. Из игрушек же девочка больше всего предпочитает машинки.

Умеет наша именинница и на велосипеде кататься. Каждые выходные Виктория с родителями ездит в деревню к бабушке с дедушкой. Там она со своими двоюродными братиками Матвеем и Ильюшей с радостью колесит по двору. А в будние дни родители отвозят именинницу в гости к бабушке с дедушкой, которые живут в городе. «Дедушка наш от внучки без ума! Везде за ней хвостиком ходит», - делится с нами мама.

В еде Вика непривередливая. Но больше всего ей нравится борщ. Из лакомств же она чаще всего просит у родителей мороженое, орешки и сок в коробочке с трубочкой.

А ещё Викуся, как и многие девочки её возраста, - большая модница. Любит она и нарядиться, и подкраситься. «Попросит, чтобы ей губки накрасили блеском, - говорит мама Вики, - а потом и воздух вдохнуть боится: хотя б он не стёрся!»

С Днём рождения Вику поздравляют все родные.

Сколько лет тебе, скажи!
Ну-ка, ручку покажи!
Спрячь два пальчика, смотри -
Их осталось только три!
Да, тебе не два, а три!
Ты всем так и говори!
Веселись и не болей!
И расти ещё быстрей! ●

ПОЗДРАВЬТЕ СВОИХ ДЕТИШЕК И ВЫ. Высылайте фотографию будущего именинника за две недели до Дня рождения. В письме разборчиво напишите имя, фамилию, день и месяц рождения ребёнка. Не забудьте указать контактный телефон, по которому с вами можно будет связаться. Ждём писем по адресу: г.Слуцк, ул. Комсомольская, 1 (2 этаж). Письма с фотографией также можно направлять на а/я №53 или на электронный адрес: info@kurjer.info.

ИГРОВАЯ ПЛОЩАДКА

Нарисуйте котика

Соедините точки по порядку - у вас получится красивый котик.

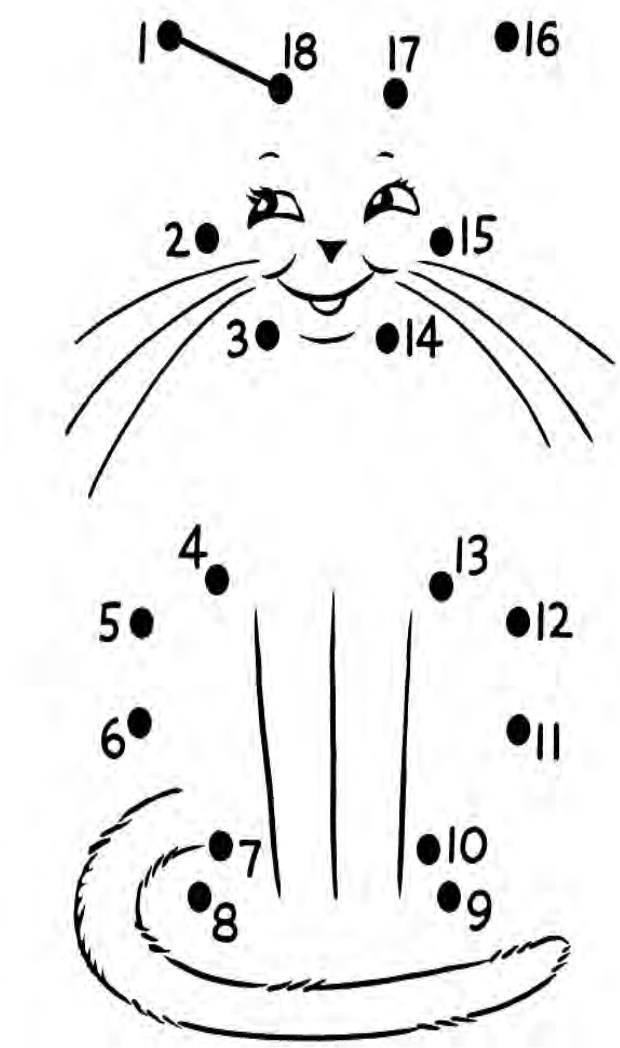

Интересное видео с малышами

На сайте "Кур'ера" открывается цикл публикаций "Счастливый малыш", в котором будут публиковаться забавные видеоматериалы с вашими детишками. Ждём видеороликов по адресу: г.Слуцк, ул.Комсомольская, 1 (2-й этаж). Приносите на электронном носителе интересную, на ваш взгляд, видеозапись с вашим чадом (не более 3 минут), и мы опубликуем её.

Сделайте подарок своим детям

Приносите или присылайте рисунки, стихи, рассказы, сказки, фотографии своих детей - всё, что считаете шедевром, - и мы опубликуем их. Наш адрес: г.Слуцк, ул. Комсомольская, 1 (2 этаж). Письма можно направлять на а/я №53 или на электронный адрес: info@kurjer.info. Фото и другие материалы, прикреплёные к письму, будут возвращены.

Строительная организация
ПРИГЛАШАЕТ НА РАБОТУ:
- ПРОРАБА по вентиляции и кондиционированию (с аттестацией)
- ГАЗОЭЛЕКТРОСВАРЩИКОВ трубопроводов
- МОНТАЖНИКА трубопроводов и технологического оборудования
- КРОВЕЛЬЩИКОВ-ЖЕСТЯНЩИКОВ
- ПЛОТНИКОВ-БЕТОНЩИКОВ
- ДОРОЖНЫХ РАБОЧИХ

(НАЛИЧИЕ КВАЛИФИКАЦИОННЫХ УДОСТОВЕРЕНИЙ И ДИПЛОМОВ)

Официальное трудоустройство
Работа вахтовая в г.Солигорск "Беларуськалий"
Своевременная и достойная оплата труда
8017-290-13-16, МТС 878-44-26, Velcom 736-04-16

Московский (г. Минска) отдел Департамента охраны МВД РБ приглашает на должности
- МИЛИЦИОНЕРА
- МИЛИЦИОНЕРА - ВОДИТЕЛЯ
Мужчин в возрасте не более 25 лет, признанных годными к строевой службе, предпочтение прошедшим срочную службу в ВС, образование не ниже среднего
г. Минск, ул. К.Либкнехта, 49
Тел. (017) 213 16 06, моб.(029) 321 15 49
Возможно предоставление общежития
СОТРУДНИКИ ИМЕЮТ ВОЗМОЖНОСТЬ ПРОЙТИ ЛЬГОТНОЕ ОБУЧЕНИЕ НА КУРСАХ ВОДИТЕЛЕЙ КАТ. В
УНП 100302509

ООО "СТЭКВиктори" Приглашаем на постоянную работу (г.Солигорск):
VICTORY
-ОПЕРАТОРА игровых автоматов (приятная внешность, коммуникабельность, о/р в сфере услуг приветствуется)
-КАССИРА (опыт работы на кассовом аппарате, приятная внешность)
Условия: сменный график работы (день, ночь, 2 вых.)
Тел.: (029) 311-12-30, Татьяна

ДУП "ПМК-225" на постоянную работу требуются
ПЛОТНИКИ
Заработная плата - сдельно-премиальная
Тел. в г.Слуцке 6-66-40

Строительная организация
ПРИГЛАШАЕТ НА ПОСТОЯННУЮ РАБОТУ:
РАБОЧИХ СТРОИТЕЛЬНЫХ СПЕЦИАЛЬНОСТЕЙ
бетонщиков, каменщиков, кровельщиков, плотников
т.: 8029-388-70-40, 8029-105-05-97

VICTORY
Приглашаем на постоянную работу (г.Солигорск):
СПЕЦИАЛИСТА по контролю
Требования: в/о, опыт результативной руководящей работы от 1года, ПК-продвинутый пользователь
Обязанности: управление персоналом, маркетинговые мероприятия. Приветствуется активная жизненная позиция, креативность мышления, результативность.
Мы гарантируем: сплоч нный коллектив профессионалов, высокий уровень з/п, обучение и стажировка внутри компании.
УНП 190844070 ООО "СТЭКВиктори"
Тел.: (029) 311-12-30, Татьяна

ДУП "ПМК-223", г. Слуцк, ул. Ленина, 333а (12 в/г, за военным госпиталем)
НА ПОСТОЯННУЮ РАБОТУ
СРОЧНО ТРЕБУЮТСЯ
- каменщики 3-4 разряда
- жестянщик 4-5 разряда
- электрогазосварщики 4-5 разряда
- плотники 3-4 разряда
Справки по тел.
(8 01795) 5-92-69, 6-15-75

Предприятию в г.Слуцке ТРЕБУЮТСЯ:
- ШВЕИ
- НАЛАДЧИК швейного оборудования
- МАСТЕР-ТЕХНОЛОГ
- УЧЕНИКИ ШВЕЙ
Звонить по тел: 8029-606-54-77 8033-637-63-63

Предприятию Бел. ж/д
ТРЕБУЮТСЯ ГРУЗЧИКИ
Оплата труда - сдельно-премиальная
тел.: 9 86 96, 9 86 89

Совет вам да ремонт!

Сообщения с форумов о ремонте.

Заказала для новой квартиры бригаду маляров, а она в лифт не влазит. Что делать?

Муж хочет заказать тёплый пол. Что делать? Его же тогда вообще в кровать не затащишь!

Где лучше покупать квартиру для ремонта?

Залил полы, а кошелёк оставил на подоконнике! Что делать?..

Не советую ремонтную фирму «Рокококко». Сделали в ванной ремонт: ванна в стиле барокко, биде в стиле классицизма, унитаз в стиле «Гусь-Хрустальный». И как теперь верзать в этой, я извиняюсь, эклектике?!

Дипломированный дизайнер нарисует вам план эвакуации при пожаре (Archi CAD, 3D MAX).

Как правильно красить валиком? Туда-сюда или сюда-туда? Или туда-туда-туда, а потом сюда-сюда-сюда? Или можно маленько елозить им?

Вода из ванны всё время вытекает через дырку в днище. Как решить проблему?

Кто сверлил дрелью пятнадцать часов подряд, давайте перестукиваться!

Купила плинтуса под цвет стен и поставила в угол. Теперь не могу найти. Кто мог взять???

Ляжет ли масляная краска поверх мебельного лака? Может, кто пробовал?

Девчонки! Стоит ли делать зеркальный потолок в спальне? (Срочно! А то уйдёт!!!)

Кто сносил несущие стены, какие подвохи? И какая там, на фиг, нужна документация?

Нужны обои под кирпич (не хватило кирпича).

После ремонта из моей квартиры пропали две несущие стены. Казалось бы, ничего страшного, но в одну был вмонтирован сейф с деньгами и драгоценностями. А другая выходила на улицу, и в квартире стало холодно. Кто мне вернёт стену и тепло?

Установил в ванной фонтан, чтобы купаться в день ВДВ. Как быть с потолком, пока его не размыло?

Бетонный пол второй год не может схватиться. Живём по колено в полу…

Кому нужен раствор для штукатурки «Икар»? Схватывается на лету! Подскажите, где купить раствор, который успевает долететь до стен?

Белить или не белить? Лежим, смотрим, думаем.

Кто чем кормил таджиков-штукатуров? Есть ли какой-нить сухой корм для них?

Правильно ли сделали мне ремонт? Сначала пол, потом стены, потом опять пол, потом потолок, потом опять стены, потом опять пол?

Кто делает ремонт семнадцать лет? Давайте заканчивать!!!

Записки Язэпа

Чтобы нравиться девушкам, надо быть умным, красивым, богатым... или котом.

Женская народная забава: сама придумала, сама обиделась, сама простила.

ПРОЗА ЖИЗНИ В СТИХАХ

Про основы безопасности в быту

Я дружил с соседкой
Веркой,
когда мужа дома нет.
Ну, а вдруг жена
с проверкой -
Ничего себе сюжет!

Мы лежим под одеяльцем,
как обычно, налегке...
А тут вдруг -
серпом по пальцам -
звякнуло ключом в замке.

Что тут делать?
Как в разведке,
я в момент - на антресоль!
Оказалось, что соседка
попросить хотела соль.

Не выдерживают нервы,
и потерян интерес.
Все соседки просто стервы!
И какой тут, к чёрту, секс?!

А мораль? Чем секс
с соседкой,
лучше подружись с женой:
Нервные в порядке клетки
И болезни стороной!

К.Калина

ПРОСТО ДИАЛОГИ

- Я сделала себе вторую дырку в ухе!
- Ну и как, теперь лучше слышно?

***

- Дорогой, давай оформим наши отношения!
- Ну давай! Тащи гирлянды и дождик!

***

- Милый, у меня что-то голова болит.
- А мне твоя голова без надобности...

- Как различить ужа и гадюку?
- У ужа два жёлтых пятна на голове, а у гадюки – обручальное на пальце...

***

- Что такое лизинг?
- Это особый подход к начальству!

***

- Так, сынок, шажок, ещё шажок... Люся, неси быстрей камеру – сын с выпускного вернулся!

ВКУСНЯТИНА ОТ “КУР’ЕРА”

Зразы рыбные с луком и яйцом

Продукты на 4 порции: филе рыбы - 400 г, хлеб пшеничный - 80 г, молоко - 4 ст. ложки. Для фарша: лук - 1 головка, масло раст. - 2 ст. ложки, рис отварной - 80 г, яйцо - 1 шт., сухари панировочные - 3 ст. ложки, соль

Приготовление.

Филе пропустите через мясорубку вместе с замоченным в молоке хлебом, добавьте соль и хорошо перемешайте.

Лук нарежьте и пассеруйте на масле до золотистого цвета, соедините с отварным рисом, рубленым яйцом посолите и перемешайте. Рыбную массу сформуйте в виде лепёшек толщиной 1 см. На середину каждой положите фарш, соедините края лепешек, панируйте в сухарях, придавая им овальную форму. Запеките до готовности в духовке.

СУДОКУ

			2				5	
6	1			9	5			3
	3			7	1	4		
					3		8	
9			1				6	
5		7	8					2
1	2				7		9	6
		8	3					
		6		4		7	1	

КРОССВОРД

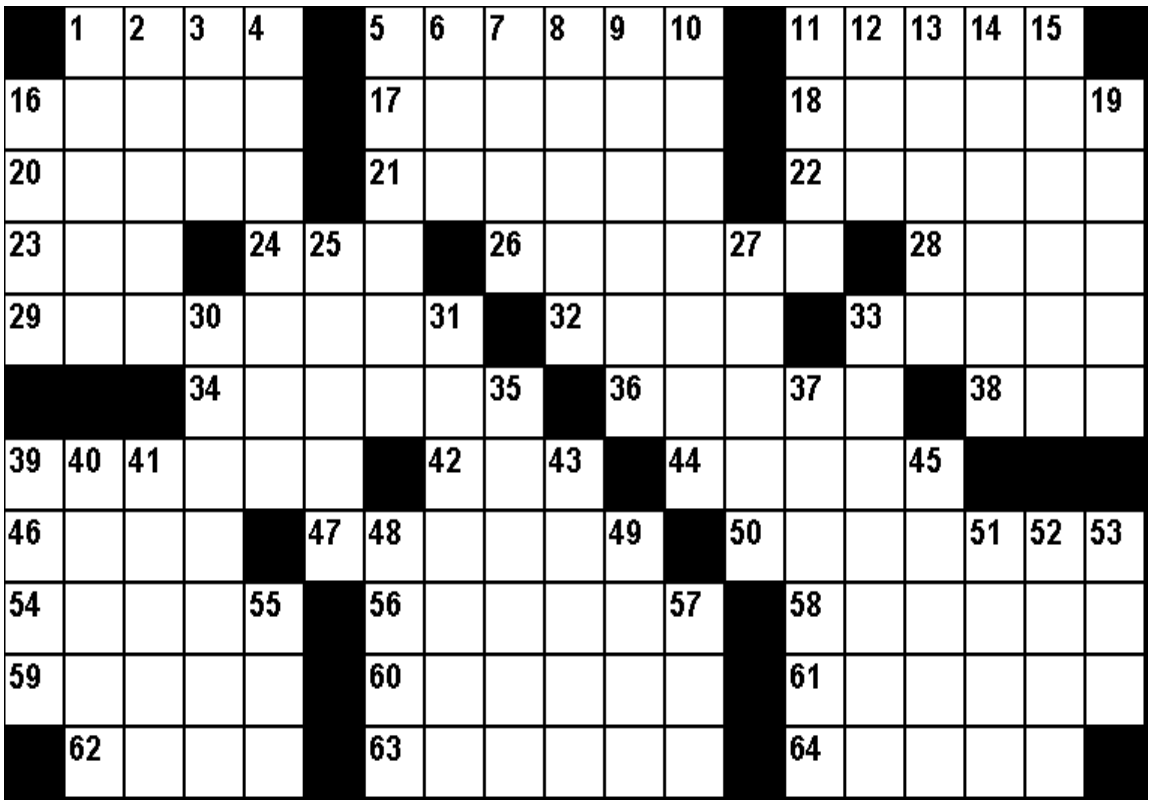

По горизонтали:

1.Родной город русского живописца Михаила Врубеля. 5.Город в Северной Осетии. 11.Ядовитая змея семейства гадюковых по-латыни именуется Vipera Lebetina. 16.Имя этой музы в переводе означает «страстная». 17.Самка царя птиц. 18.Популярность этой книги Наполеон Бонапарт объяснял тем, что в ней описана война первейшего народа Европы против самого процветающего народа. 20.«Печальный дух изгнанья» у Лермонтова. 21.Прибор для считывания информации. 22.«Слуга» феодала. 23.Что в суд несут? 24.Английская мера длины, равная 12 дюймам. 26.Обувь на обувь. 28.В какой республике родился певец Валерий Леонтьев? 29.«Рано ... запела, как бы кошечка не съела» (посл.). 32.Штрафная ... 33.Церковное хоровое песнопение. 34.Отрицание Бога. 36.Его имя означает «хранитель». 38.Реальность. 39.Кто «строит» строителей на стройке? 42.Палач (устар.). 44.Окалина. 46.Линза в оправе. 47.Гора, к которой пристал Ноев ковчег. 50.На что в театре можно поменять шубу? 54.Важная птица, но не пернатое. 56.Камень, спасающий от неприятностей. 58.Орудие, которым рыжий конопатый стукнул дедушку. 59.Столица Сенегала. 60.Столица с домом-музеем Эрнеста Хэмингуэя. 61.Королевич, прервавший сон мёртвой царевны. 62.Многоголосая религиозная песня. 63.Скромный информатор. 64.«Улица» Венеции.

По вертикали:

1.Имя художника Кипренского. 2.Кормилица, нянька. 3.«... дней до приказа». 4.Сладкое кондитерское изделие. 5.Деревянная площадка у берега реки. 6.Гоблин. 7.И рожь, и бамбук, и кукуруза. 8.Старинная восточная золотая монета. 9.Метровая кошка, гуляющая сама по себе по американским лесам. 10.Оранжево-желтый растительный пигмент. 11.Подходящее имя для грузина. 12.Игрушка-вертушка. 13.Линия на шкале прибора. 14.Человек, любящий поспать (разг.). 15.Российский футболист, нападающий, лучший бомбардир чемпионата России-2007. 16.Мифический герой, убивший отца и женившийся на своей матери. 19.Гора Сихотэ-... 25.Получение образования. 27.Чукотский доктор. 30.4-колёсный открытый экипаж. 31.Тюрьма для волшебников в романах о Гарри Поттере. 33.Как в старину называли заговор, мятеж? 35.Туман, непрозрачность воздуха. 37.«Карбункул» в буквальном переводе с латинского. 39.Запретный ... сладок. 40.Заяц. 41.Рама с формовочной землёй для заливки металла. 43.Способ воздушного боя. 45.Русский художник, автор картины «Не ждали». 48.«Взять быка за ..». 49.Фильм Сергея Параджанова «... забытых предков». 51.«Порода» человека. 52.Выход бычка на белый свет. 53.Отморозок, согретый Гердой. 55.Боди-... (искусство татуировки). 57.Беспорядочный гул голосов, крики.

ОТВЕТЫ на кроссворд №33. **По горизонтали:** 5.Наушник. 6.Неудача. 10.Новелла. 11.Ниндзя. 12.Нестор. 16.Навигатор. 18.Нытик. 19.Нарты. 20.Ноздрев. 21.Нотация. 25.Носик. 26.Нигер. 27.Неполадки. 30.Нектар. 33.Нагота. 34.Ноготок. 35.Несушка. 36.Негодяй. **По вертикали:** 1.Нудизм. 2.Нилов. 3.Нелли. 4.Наглеж. 7.Наигрыш. 8.Нелегал. 9.Неохота. 13.Назарбаев. 14.Ножеточка. 15.Никотин. 17.Насилие. 22.Нонсенс. 23.Нельсон. 24.Небытие. 28.Нудист. 29.Наледь. 31.Нотка. 32.Номер.

Надвор'е ў рэгіёне

Пятница 26 августа
Ночью - небольшая облачность. Ясно, без осадков. Ветер юго-восточный 4-8 м/с. Атмосферное давление 767 мм рт.ст.
t° ночью +14... +16°С, днём +23... +25°С.
Солнце восход - 6.06, заход - 20.15, долгота дня - 14.09

Суббота 27 августа
Ясно, без осадков. Днём - небольшая облачность. Ветер юго-восточный, южный 5-9 м/с. Атмосферное давление 765 мм рт.ст.
t° ночью +15... +17°С, днём +25... +27°С.
Солнце восход - 6.08, заход - 20.13, долгота дня - 14.05

Воскресенье 28 августа
Небольшая облачность, возможен дождь. Ночью - ясно, без осадков. Ветер южный, юго-западный, северный 3-7 м/с. Атмосферное давление 763 мм рт.ст.
t° ночью +17... +19°С, днём +25... +27°С.
Солнце восход - 6.10, заход - 20.11, долгота дня - 14.01

Прогноз погоды носит предварительный характер

О погоде в Слуцке на ближайшие три дня можно узнать на сайте "Кур'ера" - kurjer.info

Курсы валют і не толькі

Дадзеныя на 24.08.2011 г.

АФІЦЫЙНЫ КУРС НАЦЫЯНАЛЬНАГА БАНКА БЕЛАРУСІ

USD	EURO	Рубель РФ
5 037 руб.	7 268,39 руб.	173,96 руб.

Курс EURO на 01.08.2011 года - 7 084,98 руб.

КУРС АБМЕНУ ВАЛЮТ У "БЕЛАГРАПРАМБАНКУ"

купля:	*продаж:*
USD - 5 127 руб.	USD - 5 137 руб.
Euro - 7 400 руб.	Euro - 7 413 руб.
Рубель РФ - 176,4 руб.	Рубель РФ -177,4 руб.

канверсійны курс: USD / EURO - 0,692; EURO / USD -1,441

Кожны дзень аб курсе валют чытайце на сайце "Кур'ера" - kurjer.info

БАЗАВАЯ ВЕЛІЧЫНЯ (з 01.12.2007г.) - 35 000 руб.
ТАРЫФНАЯ СТАЎКА І РАЗРАДУ (з 01.11.2010г.) - 118 000 руб.
МІНІМАЛЬНАЯ ЗАРАБОТНАЯ ПЛАТА (з 01.01.2011г.) - 460 000 руб.
ПАГАДЗІННАЯ МІНІМАЛЬНАЯ ЗАРПЛАТА (з 01.01.2011г.) -2 710 руб.
БЮДЖЭТ ПРАЖЫТАЧНАГА МІНІМУМУ (з 01.08.2011г.) - 442 360руб.

Цэны і тарыфы тыдня

(у рублях)
Дадзеныя на 24.08.2011 г.

ГАЗ ПРЫРОДНЫ І ЗВАДКАВАНЫ

1. Прыродны па ліч-ку (1м³)
а) ацяпляльныя і/або воданагравальныя прыборы
- у ацяпляльны перыяд **307,7**
- у летні перыяд **933,6**
б) толькі газавая пліта **933,6**

2. Прыродны без ліч-ка (1 чал)
а) газавая пліта пры цэнтральным гарачым водазабеспячэнні або негазавы воданагравальнік **7468,8**
б) газавая пліта і газавы воданагравальнік (без цэнтральнага гарачага водазабеспячэння) **21 472,8**
в) газавая пліта без цэнтральнага гарачага водазабеспячэння і газавы воданагравальнік **12 136,8**
г) газавыя ацяпляльныя прыборы (1 м² агульнай плошчы)
- у ацяпляльны перыяд **1684,0**
- у летні перыяд **631,5**

3. Звадкаваны па ліч-ку (1м³)
а) ацяпляльныя і/або воданагравальныя прыборы
- у ацяпляльны перыяд **7240,8**
- у летні перыяд **2489,6**
б) толькі газавая пліта **2489,6**

4. Звадкаваны без ліч-ка (1 чал)
а) газавая пліта і цэнтральнае гарачае водазабеспячэнне або негазавы воданагравальнік **7468,8**
б) газавая пліта і газавы воданагравальнік (без цэнтральнага гарачага водазабеспячэння) **21 161,6**
в) толькі газавая пліта **9958,4**
г) газавыя ацяпляльныя прыборы (1 м² агульнай плошчы)
- у ацяпляльны перыяд **21 722,4**
- у летні перыяд **2489,6**

5. Звадкаваны ў балонах **45 580**

ЭЛЕКТРАЭНЕРГІЯ (1кВт/г)
- горад і вёска **193,8**
- дамы з э/плітамі **164,6**

АЎТАПАЛІВА (1 літр)
- бензін АІ-95 **4800**
- бензін АІ-92 **4460**
- бензін Н-80 **4240**
- дызпаліва **4720**
- газ **2550**

ВОДАЗАБЕСПЯЧЭННЕ (1м³)
- па лічыльніку **467,5**
- без лічыльніка **1440,9**

КАНАЛІЗАЦЫЯ
- па лічыльніку **242,0**
- без лічыльніка **1 105**

ТЭЛЕФОННЫЯ РАЗМОВЫ (1 хв.)
- па горадзе і раёне **9,50**
- па вобласці **22,00**
- па Беларусі **43,90**

Солигорск праздничный

Программа мероприятий, посвящённых Дню района и Дню шахтёра

26 августа

Спортивно-зрелищный комплекс

19.00 Концерт с участием Президентского оркестра Республики Беларусь, звёзд белорусской и российской эстрады.

27 августа

Центральная площадь

11.00-12.00 Спортивно-молодёжное шествие "Солигорск молодой".

12.00-12.15 Торжественное открытие праздника.

12.15-12.45 Церемония награждения победителей конкурсов:
- по благоустройству района;
- "Гармония, стиль, красота";
- "Мой любимый микрорайон".

12.45–13.00 Торжественное чествование новорождённых.

13.00-14.00 Концерт творческих коллективов районов-побратимов "В хороводе дружбы".

Парк Четырёх стихий

14.00-14.30 Творческие презентации победителей конкурсов красоты.

14.30-15.00 Гала-концерт победителей конкурса "Таланты нашего двора".

15.00-15.30 День именинника.

15.30-16.00 3-й этап конкурса "Лучшее сельскохозяйственное подворье молодой семьи – 2011".

16.00- 17.00 Концертно-танцевальная программа.

Одновременно в Парке Четырёх стихий пройдут:
- выставка-презентация "Подворье-2011";
- выставка цветов "С любовью к городу";
- выставки работ жителей города в рамках проекта-конкурса "Мой любимый микрорайон";
- выставка-продажа изделий мастеров-умельцев "Сквер искусств и народного творчества";
- пленер "Открытка родному городу";
- праздник спорта "Солигорск спортивный";

Центральная площадь

19.00-20.00 Молодёжный концерт-акция. Выступление группы "Проспект".

20.00-21.00 Гала-концерт победителей творческого проекта "Молодёжный Олимп Солигорщины".

21.00-22.50 Праздничная программа "VELCOM NON-STOP music".

22.50-23.00 Праздничная 3-D проекция, фейерверк.

28 августа

Зона отдыха "Ковалёва Лоза"

11.00 Торжественное чествование работников ОАО "Беларуськалий". Концерт звёзд белорусской эстрады.

Парк Четырёх стихий

18.00-21.00 Закрытие танцевального сезона. ●

РЕКЛАМА У НАС - ПРИБЫЛЬ У ВАС

новая мебель под заказ
большой выбор
выезд на замер
кухни, мягкая мебель, детские, спальни, прихожие, столы компьютерные, кухонная мебель
ДОСТАВКА ГАРАНТИЯ
ИП Чухольский С.Н.
velcom 8(029)6360171 8(029)3326049 МТС 8(029)7666437
г.Слуцк, ул. Серпуховская, 41 в магазине №100, 2-ой этаж

✓ ЖАЛЮЗИ дерево, ткань, ПВХ, джут, бамбук, алюминий
✓ РОЛЬШТОРЫ от простых до элитных
✓ РОЛЛЕТЫ ЗАЩИТНЫЕ
СЕТКИ МОСКИТНЫЕ ✓ РИМСКИЕ ШТОРЫ ✓ АВТОМАТИКА ДЛЯ ЖАЛЮЗИ И РОЛЛЕТ
ООО "Саншилд" УНН 191122614
Стильное окно www.s-okno.by Vel. 8044-70-40-100, МТС 8029-255-08-63, 801795-96-9-02

Физ.лицо Жук О.В.
Ваши: свадьба, юбилей, банкет
Наша: Музыка, ведущий, свет
Профессионально. Качественно. Недорого
Velcom 142-85-60, MTS 289-96-76, Life 613-16-08

ТРЕБУЕТСЯ
ГРУЗЧИК
8-01795-5-67-65

МЕТАЛЛОЧЕРЕПИЦА
ПРОФНАСТИЛ
СИСТЕМА ВОДООТЛИВА
ЛЕГКИЕ ПРОГОНЫ
ВЕНТИЛИРУЕМЫЕ ФАСАДЫ
СТЕНОВЫЕ ПАНЕЛИ, АРКИ
ПРОФИЛЬ ДЛЯ ЗАБОРА
МАНСАРДНЫЕ ОКНА VELUX
Ruukki (Rannila)
Настоящее финское качество
ООО «Энгэсон»
МИНСК, УЛ. АМУРАТОРСКАЯ, 7, ОФИС 11
Т/Ф (017) 226 84 01, 226 78 14, 203 27 91
(029) 626 78 14 www.engeson.by engeson@yandex.ru
УНП 100054083

УО "Слуцкий государственный медицинский колледж"
проводит запись абитуриентов на подготовку к ЦТ
(биология, русский и белорусский языки, математика, химия, история, иностранные языки)
Занятия начнутся с 20 сентября
Запись по тел. 5-22-25, 2-05-02, 2-51-58
УНП 600155630

В связи с поставкой новой техники приглашаем
ВОДИТЕЛЕЙ
с опытом по кат. «Е»
Работа на новых автомобилях (Renault, SCANIA)
ВЫСОКАЯ оплата труда
Международные перевозки в страны Западной Европы и СНГ
(029) 500 4000, (017) 29 441 39
www.autopromsnab.com
Лиц. №02190/0504617 от 30.01.09г. №4-ПИ до 23.03.2014г., выд. Минтранс и ком. РБ
СП Автопромснаб-спедишн" ООО, УНП 101544137

Слуцкому участку филиала "Минскэнергоспецремонт" РУП "Минскэнерго"
требуется старший мастер
ЗАРПЛАТА ОТ 2 500 000 РУБЛЕЙ
СОЦИАЛЬНЫЙ ПАКЕТ ГАРАНТИРОВАН
8 017 295 10 45, 8 017 296 30 72

ОТ ВЕДУЩИХ ПРОИЗВОДИТЕЛЕЙ
БЕНЗОПИЛЫ
КУСТОРЕЗЫ
КУЛЬТИВАТОРЫ
ГАЗОНОКОСИЛКИ
и другая продукция, а также запчасти и расходники к ним
STIHL HUSQVARNA HONDA VIKING HITACHI и т.д.
Доставка БЕСПЛАТНО
Розничная торговля 8-029-625-24-59
Оптовая торговля 8-025-771-61-50
Ремонт и сервисное обслуживание 8-044-707-54-02
УНП 690328661, ИП Романения Ю.В.

АВТОЗАПЧАСТИ
для любого автомобиля - ПОД ЗАКАЗ
Доставка по Слуцку - БЕСПЛАТНО!!!
УНП 600528702, ИП Верабей А.В.
Заказы принимаются с 9.00 до 21.00
8-029-682-62-50, 8-029-577-83-54

УНП 690752461 ИП Уткин А.А.
ЖАЛЮЗИ
вертикальные горизонтальные роль-шторы от производителя на любой вкус и цвет
ЗАМЕР ДОСТАВКА УСТАНОВКА
г.Слуцк МТС 764-07-18, Velcom 145-68-23 www.citydec.by

БУРЕНИЕ ВОДЯНЫХ СКВАЖИН
Пищевой пластик (ПЭ-125)
ООО "ПромГейзер" УНП 690735893
В ЛЮБОЕ ВРЕМЯ ГОДА т. 8044-732-20-67

Інфа-Кур'ер
Адрас рэдакцыі: ПУП "Інфа-Кур'ер". Вул. Камсамольская,1-10. 223610, г. Слуцк. Тэлефон/факс (01795) 2 09 04. *Для пісем:* а/с 53. 223610, г. Слуцк-9

Заснавальнік і галоўны рэдактар Станкевіч Сяргей Дзмітрыевіч

Пасведчанне аб рэгістрацыі Міністэрства інфармацыі Рэспублікі Беларусь №20 ад 06.10.2009 г.

Рэдакцыйная калегія: Сяргей Багдашыч, Сяргей Станкевіч, Ігар Ціткоўскі

Заказ № 805
Надрукавана ў друкарні ТДА "Знамение", Лиц. № 02330/0150475 от 25.02.2009
Адрас друкарні - вул. Каржанеўскага,14, г. Мінск
Тыраж - 7 005 экз. *Аб'ём выдання* - 7 друкаваных аркушаў, 420х600 мм
Падпісана ў друк - 24.08.2011 г. у 13.00

Падпісны індэкс - 64066

ISSN 1818-8842