Праграма TV
25 тэлеканалаў
Рэклама
289 прыватных аб'яў

ISSN 1991-3850

Упершыню выйшла ў 1938 годзе. Адноўлена ў 1997 годзе.

НАЧИНАЕТСЯ ПОДПИСКА НА 2-Е ПОЛУГОДИЕ

СТР. 36

РАСПИСАНИЕ ГОРОДСКИХ МАРШРУТОВ

СТР. 27

Газета Слонімская

Выдавец УП "Газета Слонімская"
Масава-палітычны штотыднёвік
№23 (730), 1 чэрвеня 2011 года
Тыраж нумара 5500 экз.

МрояТур
прафесійныя пасажырскія перавозкі
Мінск
Гродна
Міжнародныя перавозкі:
Еўропа, Расія, Украіна
(01562) 222 99, 250 05, 505 55
Vel: (029) 615 14 99
МТС: (029) 788 14 99
life: (025) 984 34 99
ЧУП "МрояТур", Лиц. 02190/0323753, МТК РБ, 14.06.06-13.06.11, УНП590082235

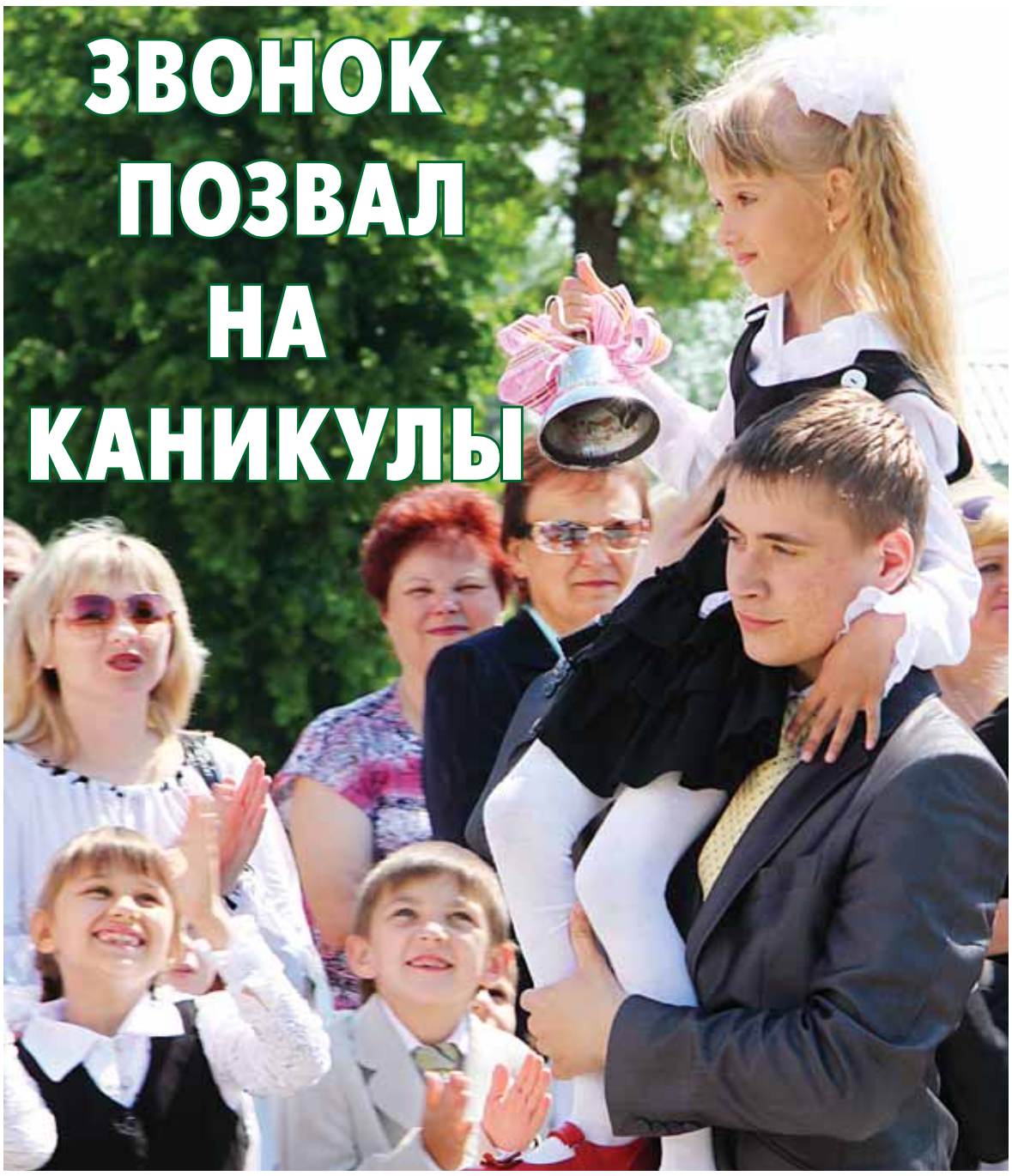

ФОТО ЕКАТЕРИНЫ ЯНУШЕВИЧ

Читайте на стр. 2

ГРОДНО
5-28-23
281-83-73
315-98-66
8(044) 744-89-56
Принимаем коллективные заявки
Лиц. 02190/0425028, 22.02.08-11.03.2013 МТК РБ, ИП Анисько Т.Н. УНП 590084409

МИНСК
2-44-44
ПРИНИМАЕМ КОЛЛЕКТИВНЫЕ ЗАЯВКИ
8 (029) 685 33 32
8 (029) 785 44 88
8 (025) 534 67 57
Ежедневно, быстро, удобно
Лиц. № 02190/042555332, 22.02.08 г. - 22.02.13 МТК РБ, УНП 590084557 Клюк Д.Д.

ГРОДНО
704-42-88
44-2-88
123-42-88.
МИНСК
УНП 500452802 ИП Юреня И.В.
Лиц.№5-02076, до 22.02.2013, МТК РБ

ГРОДНО
вокзал, рынок, больницы
4-43-38
МТС 284-42-73, 348-89-01.
(044)776-47-41,(025)-904-95-96
Лиц. № 02190/0339767, 18.09.2006г.-17.09.2011г., МТК РБ ИП Сикорский Г.В., УНП 590094015

ГРОДНО
4-00-20
622-55-90 (МТС)
630-76-60 (Velcom)
Принимаем коллективные заявки
Лиц.№02190/0381598, от 24.05.06-05.07.12 г., ИП Панасевич И.С., УНП№500544191

ГРОДНО
ВОКЗАЛ, РЫНОК, БОЛЬНИЦЫ
МИНСК
4-27-45
8-029- 782-85-28
8-029- 601-06-82
Лиц. №02190/0522298, 25.05.2010-31.03.2015 г., МТК РБ УНП 500492192 ИП Фефелкина Т.Н.

Пассажирские перевозки по РБ
Гродно
вокзалы, рынки, больница
Тел.: 4-43-48,
8-029-690-82-93,
8-029-588-29-83.
Лиц. №02190/0352811, 18.12.2006г.-17.12.2011г., МТК РБ, УНП 590092742 ИП Рукан М.И.

Быстро Удобно
Поездки в Минск Гродно
Наши пассажиры застрахованы
8-015-62-4-70-85 городской
8-029-664-14-62 VELCOM
8-033-664-14-62 МТС
8-029-582-58-90 МТС
Надёжно
Лиц.№02190/0415022, 30.11.2007 -13.12.2012,МТК РБ, ЧТУП Фрипуляк С.В. УНП 590718558

Поездки Минск
8(01562) 3-61-79
8(029) 108-88-41
8(029) 883-15-15
8(025) 788-51-91
ИП Семенович Д.А., УНП 590314933 Лиц. № 0290/0646667 МТК РБ до 16.12.2015 г.

СЛОНИМ – ГРОДНО
СЛОНИМ – МИНСК
ТЕЛ. 8-01562 5-90-53
МТС 8-033-321-52-47
VELCOM 8-029-632-90-53
ИП Грабун Н.И, Лиц. № 02190 МТ РБ до 24.02.2011, УНП 590315876

ПОЕЗДКИ
Минск Гродно
Тел.: 2-42-27, 3-63-00
6124227vel, 2803300 МТС.
Лиц. №02190/0399958, 29.10.2007г.-28.10.2012г. МТК РБ, УНП 500532899 ИП Столярчук А.В.

ВСЁ для КРОВЛИ и ФАСАДА
МЕТАЛЛОЧЕРЕПИЦА
ПРОФНАСТИЛ (для заборов, фасадов, кровли)
ВОДОСТОЧНЫЕ СИСТЕМЫ (металл.; ПВХ)
МАНСАРДНЫЕ ОКНА VELUX FAKRO
НАРУЖНЫЙ САЙДИНГ VOX
СОФФИТ
ПОДКРОВЕЛЬНЫЕ ПЛЕНКИ JUTA
УТЕПЛИТЕЛИ TEXNO ISOVER
ЧЕРДАЧНЫЕ ЛЕСТНИЦЫ FAKRO
ОНДУЛИН
ГАРАНТИЯ КАЧЕСТВА
Профессиональная консультация. Расчет кровли. Выезд специалиста на объект. Доставка. Форма оплаты любая.
ЧТУП «Стройинтерьер» УНП 290485530. Опт. Мелкий опт. товар сертифицирован
г. Барановичи, ул. Комсомольская, 22
т/ф /0163/ 42-44-60
100 % комплектация вашей кровли /029/ 672-12-94 vel, /029/ 234-12-22 мтс

МЕТАЛЛ ПРОФИЛЬ
100% комплектации
Теперь можно в кредит
МЕТАЛЛОЧЕРЕПИЦА
ПРОФНАСТИЛ
ВОДОСТОЧНАЯ СИСТЕМА
г. Барановичи
ул. Ленина, 49 (возле стадиона)
т/ф 8-0163-45-29-91,
МТС 8-033-673-69-99
ВЕЛКОМ 8-029-683-69-99
ЧПТУП "Техно континент". Лиц. № 14100/0619623 от 25.06.2010 г., Бар ГИК, УНП 290484108

ОТОПЛЕНИЕ
Водопровод
Канализация
Тепловой расчет
Монтаж
Комплектация объектов
Наладка и ремонт газовых котлов
2-49-39, (044) 700-45-45
ЧТПУП "ТЕРМОКЛАСС" УНП 590878370

МЕТАЛЛИЧЕСКИЕ ДВЕРИ
КРЕДИТ
БОЛЬШОЙ ВЫБОР, НИЗКИЕ ЦЕНЫ, ПОСТОЯННОЕ НАЛИЧИЕ НА СКЛАДЕ В СЛОНИМЕ
ТЕЛ. 8-029-103-27-03 VEL, 8-025-943-58-47 LIFE
Лиц. №42540/0466058, 27.12.2007 – 27.12.2012 СРИК УНП 590719077, ЧТПУП "ЮриксБел", товар сертифицирован

наш сайт www.gs.by

ПАВАЖАНЫЯ СЯБРЫ!

Сёння вы заўважыце, што газета “Отдушина”, якая доўгі час выходзіла асобна, патрапіла ў абдымкі “ГС”. Гэта вымушаная мера. І зроблена гэта дзеля таго, каб “Отдушина”, якая набыла свайго пастаяннага чытача, увогуле не знікла. Крызіс, які апанаваў нашу эканоміку, вымушае рабіць зусім непапулярныя захады, каб застацца на плыву. І гэта кожны з нас добра адчувае на сабе, калі трапляе ў краму. Цэны нават на тавары паўсядзённага попыту нібы сарваліся з ланцуга, і невядома, калі і на якім узроўні яны спыняцца. Кошты на газетную паперу і друкарскія паслугі не сталі выключэннем. Даражэе ўсё.

Вядома, “Отдушины” паменела па колькасці старонак і колер знік. Тым не менш калектыў рэдакцыі будзе і надалей рабіць тыя тэматычныя старонкі, якія прыйшліся даспадобы чытачам, частка рубрык пяройдзе на старонкі “ГС”.

Спадзяемся, што эканамічнае ліха міне, як непрыемны сон, і “Отдушина” зноў будзе выходзіць асобна ў прывабным выглядзе і са змястоўнымі старонкамі.

Да новых сустрэч!

Рэдакцыя

ЗВОНОК ПОЗВАЛ НА КАНИКУЛЫ

ФОТО ЕКАТЕРИНЫ ЯНУШЕВИЧ

Последний звонок в СШ № 5 г. Слонима

Традиционный праздник «Последний звонок» прошёл во всех школах Слонима. Для некоторых ребят он стал действительно последний.

Для выпускников это точка отсчёта в самостоятельную жизнь. Впереди ребят ждут экзамены, выпускной бал и тестирование.

Екатерина ЯНУШЕВИЧ

КУРСЫ ОБМЕНА ВАЛЮТ

По состоянию на 9:00 31.05.11

Беларусбанк		
	Покупка	Продажа
1 USD	5065	5076
1 EURO	7230	7248
1 ZL	1755	1825
1 RUR	179	180,9
Белпромстройбанк		
	Покупка	Продажа
1 USD	5051	5076
1 EURO	7240	7248
1 ZL	1806	1826
1 RUR	178	180
Белагропромбанк		
	Покупка	Продажа
1 USD	5070	5076
1 EURO	7240	7248
1 ZL	1760	1826
1 LAT	7500	10035
1 LIT	1700	2090
1 RUR	179	180,86
1 GBP	615	636
Белгазпромбанк		
	Покупка	Продажа
1 USD	5035	5076
1 EURO	7180	7248
1 RUR	180,3	180,85
Москва — Минск		
	Покупка	Продажа
1 USD	5065	5076,5
1 EURO	7220	7248
1 RUR	180	180,8
Приорбанк		
	Покупка	Продажа
1 USD	5050	5076
1 EURO	7170	7249
1 RUR	178	180,9
Нацбанк РБ		
1 USD	4977	
1 EURO	7106,66	
1 RUR	177,32	
1 ZL	1790,22	

НАВІНЫ

ОРДЭН ПАШАНЫ ЗА ПРАЦУ

Прэзідэнт Беларусі ўзнагародзіў дзяржаўнымі ўзнагародамі работнікаў, якія ўнеслі значны асабісты ўклад у выкананне прагнозных паказчыкаў сацыяльна-эканамічнага развіцця рэспублікі ў 2006-2010 гадах, паказалі высокія дасягненні ў вытворчай і сацыяльна-культурнай сферах.

Указ аб гэтым Аляксандр Лукашэнка падпісаў 23 мая. Сярод узнагароджаных — і наш зямляк Андрэй Крыўда, які працуе аператарам па адкорме буйной рагатай жывёлы СВК “Сянькоўшчына”. Ён узнагароджаны ордэнам Пашаны.

Сяргей ЧЫГРЫН

ВНИМАНИЕ!

ГОРЯЧАЯ ЛИНИЯ «АЛЛО, МЫ СЛУШАЕМ ВАС»

Уважаемые читатели «Газеты Слонімскай»! В редакции работает горячая линия. Если вас волнуют какие-то вопросы или вы стали очевидцем какого-то происшествия, позвоните корреспонденту.

Звоните по телефону:

3-60-60 с 9.00 до 18.00 (суббота-воскресенье — выходной).

СИТУАЦИЯ

МУ-МУ — ДОРОГУ

Ответ исполкома

Стадо на деревенской улице

В деревне Поречье Слонимского района уже который год с наступлением весны спокойную размеренную жизнь сельчан нарушает колхозное стадо коров, которое гонят на пастбище через село.

Живут там простые селяне, обыкновенные люди, как и мы с вами. Но, как и каждому человеку на планете, так и людям в деревне нужно простое спокойствие. А тут 280 голов крупного рогатого скота ежедневно проходит от фермы к пастбищу через деревню.

По словам местных жителей Александра Талерчика и Нины Найденик, владельцы домов, рядом с которыми шествует стадо, постоянно должны укреплять ограждения усадеб колючей проволокой, чтобы спасти свои участки. Более того, проходящий мимо скот уже неоднократно портил их имущество. Досаждают животные и иным жителям деревни, когда проходят у магазина.

Сельчане обратились за помощью в местный райисполком с просьбой, чтобы руководство сельхозкооператива изменило маршрут прогона скота. Был получен ответ, где отмечалось, что направлены письма руководителю сельскохозяйственного производственного кооператива «Василевичи» Вавришевичу С.В. и председателю Слонимского потребительского общества Юрчику Н.В. для принятия мер по оборудованию скотопрогона и благоустройству территории в районе магазина.

Но пока, отмечают сельчане, соответствующие меры не приняты.

Евгений ВОЛОДАЩУК
Фото автора

ПОДЕЛИСЬ СВОЕЙ НОВОСТЬЮ!

Уважаемые читатели, если вам есть что рассказать, если вы стали участником интересной истории или свидетелем важного для города события, необычного происшествия, пишите нам: г. Слоним, ул. Красноармейская, 41, mail: **anna@gs.by или сообщите по тел. (8 029) 612-26-43.**

ГРОШ — ЦЕНА

За эти деньги не купишь и буханки хлеба

Для расчетов наличными деньгами в нашей стране используются купюры достоинством 10, 20, 50, 100, 500 рублей, а также 1, 5, 10, 20, 50 и 100 тысяч рублей образца 2000 года. Я попробовала выяснить, что можно купить за каждую из этих купюр.

10-РУБЛЁВЫЕ КУПЮРЫ — ВМЕСТО ОБОЕВ

Как выяснилось, за 10 рублей в магазинах не купишь ничего! Даже за коробок спичек, который в советские времена стоил 1 копейку, сегодня надо отдать семь 10-рублевых купюр. Таким образом, если брать 100 копеек, как и раньше, за 1 рубль, то спички подорожали в 7 тысяч раз.

К тому же, как оказалось, сегодня обклеить комнату выгоднее 10-рублевыми купюрами, чем самыми дешевыми обоями по 8-9 тысяч рублей. Так что креативные дизайнеры могут взять эту идею на заметку.

Правда, за 9,5 рублей можно говорить целую минуту, позвонив с городского на городской телефон.

Кстати. *На 10-рублевой купюре изображена Национальная библиотека Беларуси.*

ЗА 20 РУБЛЕЙ — НИЧЕГО

Найти товар за 20 рублей я тоже не смогла, хотя желто-коричневая купюра этого достоинства и оказалась в полтора раза больше по размеру 10-рублевой. За две копейки, как помнится, в былые времена можно было позвонить по городскому телефону-автомату. Сейчас, как сказали мне в Слонимском РУПС, минута разговора по городскому таксофону по карточке стоит 26 рублей.

Кстати. *На 20-рублевой купюре изображен Национальный банк Беларуси.*

ЗА 50 РУБЛЕЙ — КАРАМЕЛЬКА

Если в промтоварных магазинах я не обнаружила ничего, что можно было бы приобрести за 50 рублей, то в продуктовом отделе на эти деньги можно «разгуляться». За 50 рублей мне предложили купить леденцовую карамельку весом в 4 грамма. На печенюшку и вафлю этих денег мне уже не хватило — они стоят соответственно 80 и 480 рублей.

Пять копеек раньше стоил проезд в городском автобусе. Сейчас цена билета — 700 рублей.

Кстати. *На 50-рублевой купюре изображена Брестская крепость-герой.*

ЗА 100 РУБЛЕЙ — ПЛАСТИКОВЫЙ СТАКАНЧИК

Признаюсь, что найти товар стоимостью 100 рублей мне тоже составило немалого труда. Самая дешевая пуговица, которую я заприметила в магазине, стоила 230 руб., короткий стержень для шариковой ручки был оценен в 140 руб., самая дешевая точилка для карандашей — в 400 руб. На мою довольно странную просьбу продать мне что-нибудь за 100 рублей продавщица магазина предложила отмерить 20 сантиметров атласной ленточки.

И только в продуктовом магазине мне снова «повезло» — я купила за эту цену пластиковый стаканчик. Правда, уже в другом магазине на точно таком же стаканчике стояла цена в два раза больше — 200 рублей.

Кстати. *На 100-рублевой купюре изображен Национальный академический театр оперы и балета Республики Беларусь.*

ЗА 500 РУБЛЕЙ — ПИРОЖОК

За 500-рублевую купюру можно перекусить пирожком или булочкой, еще и сдача останется. Раньше пирожок с повидлом, кстати, стоил 5 копеек.

500 рублей сегодня хватит, чтобы послать письмо в конверте по Беларуси и купить тетрадку за 330 рублей и стержень за 170 рублей. Раньше та же тетрадка в 12 листов стоила 2 копейки, в 18 листов — 3 копейки.

Кстати. *На 500-рублевой купюре изображен Республиканский дворец культуры профсоюзов.*

Жанна ПЛЕШКО
Фото автора

Продолжение в следующем номере

ОПРОС

КОГО ИЗ ПОПУЛЯРНЫХ АРТИСТОВ БЕЛОРУССКОЙ ЭСТРАДЫ ВАМ БЫ ХОТЕЛОСЬ УВИДЕТЬ НА СЛОНИМСКОЙ СЦЕНЕ?

Валентина Ивановна (без фотографии):

— Пожалуй, я бы хотела увидеть Ярмоленко. Правда, он приезжал недавно, но я тогда не смогла посетить его концерт. А вообще, я люблю всех артистов, молодых тоже. Но вот посещать их выступления как-то не получается. Наша белорусская певица Шишкова красиво поёт, её послушала бы.

Светлана:

— Колдуна бы послушала. Да, их два брата. Пусть вдвоём и приезжают. Один приезжал, Дима, кажется. Он мне очень понравился на сцене. Но это был не тот, кто Евровидение выиграл, то есть, конечно, он пятое место занял, но это для нас как победа. Ещё мне нравится наша белорусская группа «Тяни-Толкай», я их видела года три назад. Они произвели на меня очень хорошее впечатление, умеют по сцене весело двигаться.

Екатерина:

— Я не особый любитель белорусской эстрады, к сожалению. Считаю её не очень качественной. Но всё же у нас, в Беларуси, есть много талантливых коллективов. Мне бы очень хотелось, чтобы приехал Финберг со своим оркестром. Он приезжал, но в тот раз у него было очень много эстрады, попсовых вещей. Я бы хотела послушать серьёзную музыку в исполнении этого оркестра.

Иван:

— Да, я люблю эстраду. Послушал бы белорусскую группу “Би-2”. Посмотреть на них тоже было бы приятно. Ещё я послушал бы, наверное, нашу группу «Ляпис Трубецкой», но вряд ли они сюда поедут.

Нашу белорусскую эстраду я не люблю. Когда гастролируют более-менее интересные российские артисты, то можно в Барановичи или в Минск съездить, что я и делаю. Здесь, в Слониме, я никого не жду.

Александр:

— Послушал бы такую певицу Нюшу. Это новая интересная российская певица. А больше — никого.

Игорь:

— Нашего белорусского ветерана эстрады Юрия Антонова.

Артём:

— Послушал бы Ларису Грибалёву.

Татьяна:

— Никого. Потому, что нет возможности сходить. Нет денег, зарплаты маленькие. Отрывать от семейного бюджета деньги на концерты я не могу — не хватает даже прожить. На благотворительный концерт бесплатно? Не знаю, даром выступать никто не поедет.

Вероника:

— Всех хотелось бы послушать, все хороши по-своему. У нас в Беларуси много настоящих артистов — Афанасьева, Дорофеева, Немо и Хлестов — они все хорошие. Разумеется, на них можно ходить, их слушать и получать удовольствие.

Владимир ШУМЕЛЬ
Фото Татьяны ПЛАХЕТКО

ОБЩЕСТВО

КАДЕТЫ УМЕЮТ ВСЁ

Рыцарский турнир

Ученики 9-й школы

26 мая в СШ №9 прошло отчётное выступление кадетского корпуса по итогам учебного года, сообщил Сергей Савченко, воспитатель классного коллектива в кадетском корпусе.

Вначале на улице перед школой учащиеся кадетского корпуса, переодевшись в средневековые кольчуги и шлемы, показали умение управляться с мечом. После этого с номером рукопашного боя выступили ученики 9-го класса.

Затем в актовом зале школы прошёл концерт, где ребята показали свои умения в песне и танце.

Это выступление ребята подготовили для своих родителей. Им помогал Виктор Пенза, начальник кадетского корпуса.

Екатерина ЯНУШЕВИЧ
Фото автора

НАРОДНЫЙ ОПРОС

СКОЛЬКО ДЕНЕГ В КОШЕЛЬКЕ?..

Средняя заработная плата слонимчанина по состоянию на февраль 2011 года, как было озвучено в официальных СМИ, составила **1 миллион 130 тысяч рублей.** Какое отношение средняя зарплата имеет к конкретной зарплате конкретного человека, выясняем в народном опросе.

Цены в магазине (тысяч рублей)

ГАЛАНТЕРЕЯ

Сумка жен. из искусственной кожи	65-170
Сумка жен. из натуральной кожи	213-375
Сумка дорожная	57-198
Чемодан	137-386
Перчатки трикотажные	10-24
Перчатки из натуральной кожи	35-160
Ремень из натуральной кожи	33-50
Зонт	61-134
Кашне	20
Галстук	17-26
Портмоне	11-93
Футляр для ключей	11-20
Футляр для мобильного телефона	28
Бумажник для документов	10-26
Обложка для документов	30

СКОЛЬКО ДЕНЕГ В КОШЕЛЬКЕ РАБОТНИЦЫ ПРАЧЕЧНОЙ БЫТКОМБИНАТА?

Прачка:

—В расчетном за апрель у меня стоит сумма **750 тысяч рублей.** Оцениваю свой труд в полтора миллиона, не меньше.

СКОЛЬКО ДЕНЕГ В КОШЕЛЬКЕ СПЕЦИАЛИСТА ПО РАБОТЕ С НАСЕЛЕНИЕМ?

Специалист по работе с населением:

—Я получаю **800 тысяч рублей.** Но у меня есть вопрос. Если зарплата не является коммерческой тайной, почему наши начальники скрывают свою зарплату, и даже настолько охраняют эту тайну, что забрали ключи у уборщицы от кабинета бухгалтеров? У моего начальника одних премиальных в месяц столько же, сколько у меня зарплата.

СКОЛЬКО ДЕНЕГ В КОШЕЛЬКЕ СОТРУДНИКА МЧС?

Сотрудник МЧС:

—Сейчас моя зарплата — **1 370 000 рублей.** Реально свой труд оцениваю в 3 000 000 рублей.

Жанна ПЛЕШКО
Фото автора

P.S. Уважаемые читатели! Зарплата не является коммерческой тайной. И вы можете принять непосредственное участие в нашем опросе и рассказать о размере своей зарплаты, позвонив или отправив SMS-сообщение по телефону **(8 029) 133-04-21** либо прислав письмо по электронной почте **pleshko.zhanna@yandex.by.**

Вам не обязательно указывать свое настоящее имя и конкретное место работы. Достаточно сообщить только, кем работаете и в какой сфере. Кроме того, напишите, в какую реальную сумму вы оцениваете свой труд, исходя из сегодняшних цен.

НАВІНЫ

СЛОНІМСКІЯ МАГНІЦІКІ

У Слоніме з'яўляецца ўсё больш і больш сувеніраў, прысвечаных нашаму гораду.

Вось нядаўна ў кіёсках "Белсаюздруку" пачалі прадавацца невялікія магніцікі з выявамі архітэктурных помнікаў Слоніма, а таксама з асобнымі гістарычнымі і сучаснымі будынкамі нашага горада. У цэнтры такіх магніцікаў знаходзіцца герб Слоніма і надпісы на рускай мове.

Але чаму па-руску? Як быццам, наш горад знаходзіцца дзесьці ў Тамбоўскай ці Яраслаўскай губернях Расіі. Магніцікі вельмі арыгінальныя, дык давайце не будзем псаваць іх чужой мовай. Тым больш што старажытнаму беларускаму Слоніму заўсёды было чым і кім ганарыцца.

Сяргей ЧЫГРЫН
Фота аўтара

ОАО «Автобусный парк г. Барановичи»
ПРЕДЛАГАЕТ ЛЕТНИЙ ОТДЫХ

• Лебедевка	Стоимость проезда 280000 бел. руб
• Б/о «Ривьера»	Стоимость путевки от 20$
• Межводное	Стоимость проезда 295000 бел. руб
• Б/о «Фламинго» и частный сектор	Стоимость путевки от 10$
• Поповка	Стоимость проезда 295000 бел. руб
• (частный сектор)	Стоимость путевки от 20$
• Коблево	Стоимость проезда 280000 бел. руб
• Б/о «Комета»	Стоимость путевки от 20$
• Скадовск	Стоимость проезда 280000 бел. руб
• Пансионат «Южный	Стоимость путевки от 18$
• Феодосия	Стоимость проезда 320000 бел. руб
• Санаторий «Восход»	Стоимость путевки от 24$

ОТДЫХ В БОЛГАРИИ
Курорты «Несебр» и «Солнечный берег» Стоимость варьируется в зависимости от выбранного 13 дней/12 ночей курорта
Детский отдых в международным детском лагере «Коктель-клуб» г. Обзор
Стоимость от 295 до 330 евро на человека
Тел. 45-11-03, 48-87-27, 8-033-607-58-58
www.barautopark.by
ОАО «Автобусный парк г. Барановичи», УНП 290237319, Лиц. №02190/0505233, 13.02.09г.-13.02.14г. МТиК РБ

САНТЕХНИКА
Не упустите возможность приобрести по супернизким ценам
Трубу канализационную, полипропиленовую, полиэтиленовую, металлопластиковую, радиаторы алюминиевые 16Атм РП, а также в продаже: полотенцесушители, унитазы, мойки, водонагреватели, системы очистки воды, смесители и все комплектующие к ним фитинги.
специальные скидки на душевые кабины и ванны
Ежедневно с 8.00 до 15.00 на центральном рынке пав. Сантехника и Сантехника плюс
Тел. 8-029-680-25-29, 8-029-65-20-471.
Товар сертифицирован Лиц. 42540/0087375, по 27.12.2012 г., СРИК ЧП "ВалерАН". УНП 590789304.

ЖИЗНЬ ГОРОДА

ЕЛЬ СПИЛИЛИ — ЕЛЬ ПОСАДИЛИ

Признаться, в прошлую пятницу, прогуливаясь по центру города, была несказанно удивлена: на привычном месте не увидела красавицу ель, что росла возле столовой №1. Но зато взгляд заприметил иное дерево, которого раньше на этом месте не было. Другая елка, правда, не столь высокая и изящная, появилась недалеко от пня, что остался от прежней ели.

Территорию возле столовой №1 в центре города, где и росла вечнозеленая красавица, некоторое время тому назад приобрел местный предприниматель. Как видно, пришло время строить то, что было запланировано, а именно двухэтажный торговый центр. И работы по строительству, судя по всему, начались — стройплощадку стали огораживать новым забором.

«КТО Ж ЕГО ПОСАДИТ?.. ОНО ЖЕ ДЕРЕВО»

Высота посаженного дерева взамен старой ели довольно внушительна. Насколько велика вероятность того, что такое дерево приживется, корреспондент спросила у Вадима Еремейчика, главного лесничего Слонимского лесхоза.

—Дерево такой высоты может прижиться, но вероятность этого маленькая. Деревья сажают весной или осенью, когда нет сокодвижения и когда почки еще не тронулись в рост.

—Вадим Вячеславович, в российских городах высаживают сразу десятиметровые ели. Может, и в Слониме можно было бы посадить ель, которая бы стала живым атрибутом всех зимних праздников и народных гуляний, а не губить ежегодно только для центральной елки до ста деревцев?

—Теоретически это возможно, но практически сложно сделать. Ель растет очень долго, и этот процесс невозможно ускорить. Ели нужно лет 20-30, чтобы она достигла десятиметровой высоты. Кроме того, это теневыносливое растение. Если дерево и посадить, то не исключены впоследствии солнечные ожоги ствола. А крупномерные деревья по специальной технологии выращивают в кадках и высаживают потом в грунт. Мы практикуем высадку только маленьких елей.

Будем надеяться, что посаженная ель приживётся

Юмор по теме

ЁЛКИ-ПАЛКИ

В первый раз я обратила внимание на ель возле столовой №1 почему-то сравнительно недавно — в декабре позапрошлого года. Как раз в тот день на привычном месте — в скверике напротив Дома торговли — устанавливали новогоднюю елку. Ничего себе, подумала тогда я, в центре сразу две новогодние елки поставили… Подойдя поближе, увидела, что елка возле столовой самая что ни на есть настоящая, а не бутафорская. Посмеялась над собой и своей невнимательностью. Вот ведь как бывает, чуть ли не каждый день ходишь по одной и той же улице и не замечаешь, что тебя окружает. Но, как оказалось, в тот день елка обманула не меня одну…

После обеда прибегает в редакцию один из наших журналистов и радостно сообщает, что в центре города будет две елки… Я не придала значения его словам.

Через несколько минут у меня на столе на вычитке появляется его заметка о том, что в центре Слонима рядом — на расстоянии метров тридцати одна от другой — поставили две новогодние елки и что слонимчане смогут повеселиться в праздничную ночь сразу под двумя зелеными красавицами…

Смеялись все в редакции долго. После этого случая елка-обманщица стала редакционной притчей во языцех. А я, всякий раз видя елку, улыбалась ей как доброй знакомой и вспоминала эту историю и Новый год…

Жанна ПЛЕШКО
Фото автора

СТАРЫЯ ФОТАЗДЫМКІ

КАПЛІЦА СВЯТОГА ДАМІНІКА

На перакрыжаванні вуліц Пушкіна і Міцкевіча каля стадыёна "Юнацтва" ў Слоніме стаіць капліца святога Дамініка. Яна была пабудавана з цэглы ў 1745 годзе ў стылі барока.

У XVIII стагоддзі пры ўездзе ў Слонім стаялі дзве капліцы, якія з'яўляліся чымсьці накшталт пагранічнага знака. Але з гадамі адна капліца была знішчана, а засталася нам у спадчыну толькі адна — капліца святога Дамініка. Праўда, і гэтая каплічка ледзьве ўцалела, асабліва падчас бальшавіцкага панавання на Беларусі. Але каталікі схавалі скульптурку святога Дамініка і, як маглі, ахоўвалі каплічку. А калі Беларусь стала на шлях самастойнага развіцця, на каплічцы зноў з'явіўся святы Дамінік, а сама каплічка — гэта помнік нашага старажытнага горада. Капліца святога Дамініка з'яўляецца выразным прыкладам малых архітэктурных форм мастацтва барока з пераважаючым пластычным пачаткам.

На гэтым старым фотаздымку бачна, як выглядала слонімская каплічка да пачатку Другой сусветнай вайны.

Сяргей ЧЫГРЫН

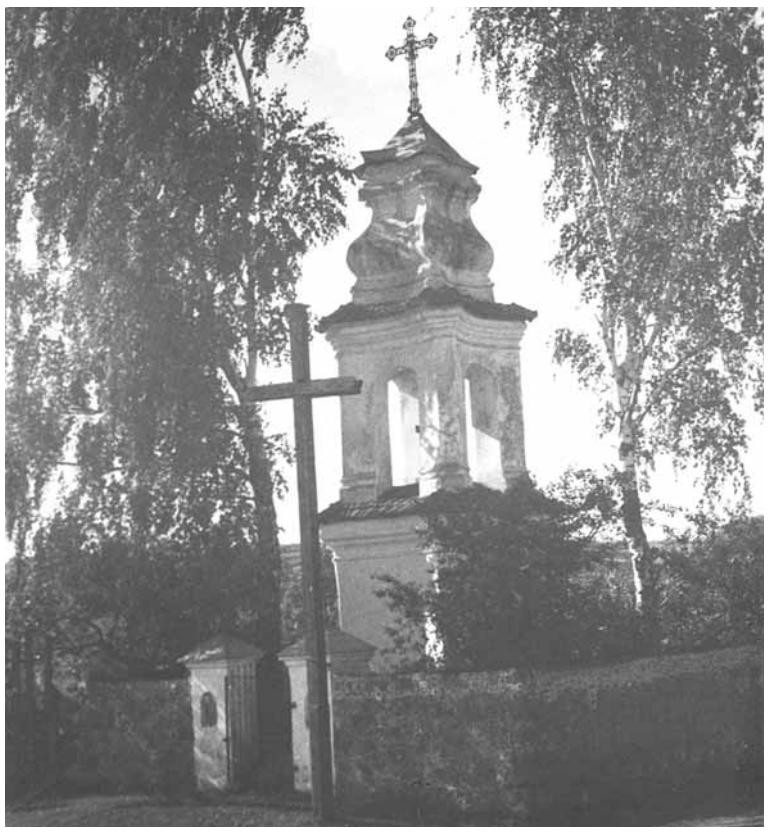

Капліца святога Дамініка, XVIII стагоддзе

ИП Крупеньков Д.Ф., УНП 590942265

РЭХА МІНУЛАГА

ПРА ШТО ПІСАЛА "ГС" 10 ГАДОЎ ТАМУ

№21 (207) 24 — 30 ТРАЎНЯ 2001 ГОДА

Газета Слонімская
Бывший президентский "ЗАВХОЗ" ЗАГОВОРИЛ
ИВАН ТИТЕНКОВ: Лукашенко нужно пройти через независимую экспертную комиссию
СЕМЕН ДОМАШ о политике и не только

✓ На тэрыторыі гаспадарчага двара слонімскай воінскай часці знайшлі лісяня, якое аказалася хворым на шаленства. Як высветлілася пазней, некаторы час жывёліну перадавалі з рук у рукі жыхары Энкі. Усіх, хто меў кантакт з лісянём, папрасілі звярнуцца да дактароў.

✓ Работнікі камвольна-прадзільнай фабрыкі сабраліся за прахадной прадпрыемства на сход, на якім вырашылі скласці зварот да кіраўніцтва з патрабаваннем пагасіць даўгі па зарплаце і своечасова выплаціць адпускныя. На другі дзень заробак камвольшчыкам сталі выплачваць: 50 чалавек з двухтысячнага калектыву ў той дзень атрымалі зарплату.

✓ У першынстве Узброеных сілаў Беларусі сярод камандзіраў ракетных і артылерыйскіх батарэй лепшым стаў капітан Іван Валчан з 11-й механізаванай брыгады Слоніма. Ён атрымаў каштоўную ўзнагароду — электрычны чайнік.

✓ Настаўнік гісторыі СШ №2 Алег Леановіч у ліку шасці настаўнікаў краіны выйшаў у суперфінал конкурсу педагагічнага майстэрства.

✓ 26 траўня ў школах праз'вінеў апошні званок для 537 адзінаццацікласнікаў і 1050 дзевяцікласнікаў гарадскіх школ.

Падрыхтавала Жанна ПЛЕШКО

SMS-ВОПРОСЫ
8–029–133–04–21

Выхожу замуж. Не могу найти специалистов, которые делают макияж. Помогите найти таковых.

Ответ: *В этом вам может помочь реклама в СМИ или недавние невесты.*

Почему в магазине “Ромашка” нет ни одного заезда для детской коляски?

Ответ: *«Пандуса у нас нет, но ступенька — ниже бордюра. И те, кому надо, заезжают в магазин с колясками. Хотя у нас не супермаркет. Проходы по 40 см, скученность большая. Здесь и без коляски трудно разминуться», — прокомментировала ситуацию директор ОАО «Белая ромашка» Валентина Лысенко.*

На каком сроке беременности уходят в декретный отпуск (работаю продавцом, если это важно)?

Ответ: *В 30 недель беременности.*

На пятничном заседании президент сказал, что договоры застройщиков после девальвации не будут пересматриваться в сторону повышения стоимости жилья. Будут ли пересматривать стоимость квадратного метра жилья в Слониме, если с застройщиками заключали договор до этих событий?

Ответ: *Директор Слонимского государственного районного унитарного предприятия «Управление капитального строительства райисполкома» Людмила Заяц в прошлый понедельник не смогла с ходу ответить на ваш вопрос, сославшись на необходимость изучения документов. Возможно, в ближайших номерах газеты наши журналисты поднимут эту тему.*

Отвечал Микола КОНОНОВИЧ

ОБЩЕСТВО

ТАЛАНТЛИВЫЙ СКРИПАЧ

Ученик слонимской СШ №8 Антон Слаута занял третье место на втором региональном республиканском фестивале-конкурсе «Сымон Музыка», который прошёл в Столбцах.

Ученик с педагогом

В этом конкурсе приняло участие 180 юных музыкантов со всей страны, которые играли на разных инструментах.

Антон завоевал третье место в младшей группе скрипачей. К конкурсу его готовила Наталья Маскаленко. Она так прокомментировала достижение своего воспитанника: «Я очень рада достижениям Антона. С самого начала я заметила, что ребёнок очень талантливый».

Екатерина ЯНУШЕВИЧ
Фото автора

ПОЖЕЛАНИЕ ПОТРЕБИТЕЛЯ

КАК И РАНЬШЕ, И В НОРМАЛЬНЫХ КОЛИЧЕСТВАХ

Лариса Афанасьевна обратилась к корреспонденту «ГС» с вопросом:

— Почему сняли с производства маленькие стаканчики сметаны? Вот одинокий пенсионер возьмёт большой стакан, и что он будет делать с ним? Получается, давись и ешь.

— Давно Вы наблюдаете эту ситуацию?

— Пожалуй, дня три-четыре.

— Может, это временно?

— Нет, сказали, что вообще сняли с производства. Для меня это очень плохо. Я, например, сейчас вот зашла в «Точку» и взяла стаканчик «Брест-Литовской». Так, извините меня, идти от магазина «Лето», возле которого я живу, в центр города ради стаканчика сметаны?

— Вы специально ходили туда ради стаканчика сметаны?

— Нет, я ходила по другим делам в центр и зашла в «Точку». Больше я нигде не видела маленькие баночки.

— Понятна Ваша озабоченность. Вам бы хотелось покупать всё то, что Вы покупали раньше...

— Да. Как и раньше, и в нормальных количествах, — отметила Лариса Варгина.

Владимир ШУМЕЛЬ

ОСОБОЕ МНЕНИЕ

СПОСОБНОСТЬ УЛЫБАТЬСЯ

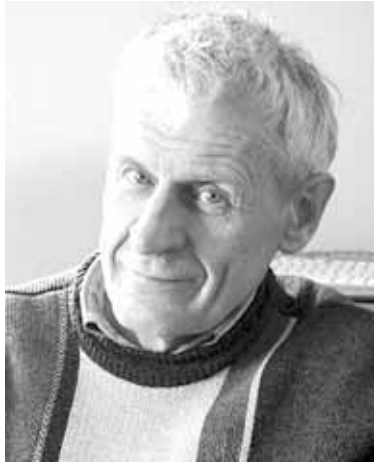
Владимир ШУМЕЛЬ

Вся эта ситуация, которая сложилась вокруг доллара, связанная с приобретением его, должна пойти на пользу всем нам. Разумеется, это моё частное мнение.

Ведь не может так продолжаться всегда, что мы и наше общество постоянно будем зависеть от чужой валюты. Пусть и самой могущественной на данный момент, «вечнозелёного» доллара. В самом-то деле, почему мы зависим?

Ведь птицефабрики наши исправно поставляют в торговую сеть куриные яйца. Мясокомбинаты, не останавливаясь, производят колбасные изделия, и в магазинах есть на что посмотреть. Хлебозаводы, в обычном режиме, пекут булки и хлеб, с этим всё нормально. Молоко и кефир тоже в наличии. Только апельсины и бананы подорожали, но скоро на рынках появится местная клубника и земляника. Что нам заморские фрукты, надо из патриотических побуждений поддержать родного производителя и собирателя.

Конечно, я понимаю тех молодых людей, кто, получив зарплату, немедленно бежит, быстрым ходом идёт в «обменники». Где какую-то часть зарплаты и родных денег меняет на валюту. Так, мол, надёжнее будет, считают они. Так сохраннее. А всё почему? Нет веры к нашим рублям. Зато к доллару и евро вера есть.

Значит, делаю я вывод, что-то с нашими родными деньгами неладно. Пусть этот вывод и скоропалительный, но он мой. Поэтому с ещё большей теплотой вспоминаю далёкие теперь годы моей советской молодости, когда доллара тоже не было в свободной продаже. Но был устойчивый советский рубль, не подверженный инфляциям, деноминациям и дефолтам. По крайней мере так мне повезло. В годы студенчества я жил на квартирах, снимал комнаты, за которые платил по 20 или 25 советских рублей. И все так платили, в среднем. В Минске, в Одессе, или в Москве. Но сейчас...

К сожалению, в Минске одна цена, в Гродно другая, в Слониме третья. Равенство кончилось даже в этом вопросе.

В головы квартиросдателей ворвалась американизация, раз они дружно перешли на расчётную единицу — доллар. Интересно, как они поступают сейчас, требуют ли всё то же количество у.е. (условных единиц) за сдаваемую жилплощадь? Третируют ли эти квартирные владельцы с американскими мозгами несчастных студентов, которым не дали общежитий? Если это нормальные люди, умеющие считать и плавно возвращаться с доллара на родной рубль, тогда студенты без особых проблем переживут эти финансовые мутации. А если нет? Тогда властям надо добиваться, чтобы справедливость, хотя бы слегка, но восторжествовала.

Встречаю доброго знакомого. Он говорит:

— Что слышно в связи с долларом? Что ты думаешь по этому поводу?

— Ничего я не думаю, — говорю. — Это финансистам надо думать, как избавиться от привязки к доллару да жить спокойно. Или мы скоро войдём в состав стран ЕС и эта ситуация — психологическое привыкание? Что слышно по этому поводу?

— Ничего не слышно, — отвечает. Затем уныло: — Кому мы нужны?

— Значит, у тебя скопились рубли, — делаю вывод. — И хочешь обменять их на «зелёные»?

— Да хотелось бы прикупить долларов двести. А с нашими рублями что делать? Вот, смотри, — он вытягивает из кармана расчётный листок. — Видишь, за прошлый месяц я заработал один миллион четыреста пятьдесят тысяч. На семьсот тысяч я проживу? Проживу. На остальные семьсот я купил бы доллары, понимаешь?

— Зачем тебе?

— Так, пусть лежат, — говорит печально. Улыбка его становится грустная-грустная, жалкая-жалкая...

Так что и мне, невольно, почти жаль его. Деньги заработал, а как их сберечь — не знает.

В этот же день встречаю двух приятелей, которые излучают негу, покой и умиротворение. Они улыбаются широко и открыто. Денег у них в обрез, забота купить валюту их не одолевает. Тема доллара им безразлична. Один говорит:

— Когда я последний раз попал в реанимацию и меня откачали, то предупредили, что пил я в последний раз. Больше не выдержу. С тех пор я не пью. Теперь полностью счастлив. И никакие доллары меня не колышут.

Второй добавляет:

— А я пока употребляю. Но, глядя на друга, скоро тоже брошу. А доллары я раньше собирал, копил, потом растратил. Нет в этом счастья...

И лучезарные улыбки их убеждают меня, что да — можно прожить без доллара.

Владимир ШУМЕЛЬ

КУПЛЮ ДОРОГО КОНЕЙ, БЫКОВ, КОРОВ, ЖЕРЕБЯТ, ТЕЛЯТ.
Тел. 8-029-724-34-10
ИП Петрашко С.В. УНП 500483207

КУПЛЮ КОРОВ, БЫКОВ, ТЕЛЯТ, КОНЕЙ, ЖЕРЕБЯТ.
Тел. 8-033-694-70-64
ИП Петрашко С.В. УНП 500483207

КУПЛЮ
телят, свиней
живым весом
ПО ХОРОШЕЙ ЦЕНЕ
Тел. 2-21-52,
8-029-344-70-49
Лиц. № 42540/0532404, 08.09.2009/14 г., СРИК ИП Шепшук В.И. УНП 590088989

наш сайт www.gs.by

КУПЛЮ КОРОВ, КОНЕЙ, ТЕЛЯТ, БЫКОВ, ЖЕРЕБЯТ.
Тел. 8-029-723-82-93
ИП Петрашко С.В. УНП 500483207

ЗАКУПАЕМ СВИНЕЙ, ТЕЛЯТ
живым весом
По хорошей цене.
Тел. 99-2-83,
8-029-66-99-2-99,
2-50-77
Лиц. № 42540/0532426, 28.09.2009/14 г., СРИК
ИП Дейко А.А. УНП № 590078614

КОГДА ТЫ РАБ... СИГАРЕТЫ

31 мая в 23-й раз отмечался Всемирный день борьбы с курением. Ежегодный праздник отказа от никотина считается одним из самых лучших дней, когда курильщикам легче всего бросить курить — ведь во всем мире их поддерживает не один десяток миллионов людей.

В этот день я решила поддержать желающих отказаться от курения и поинтересоваться у знакомых, какие мотивы помогли им избавиться от этой вредной привычки. И вот что выяснила.

МОТИВ 1.

ХОЧЕТ ЕЗДИТЬ НА АВТО

Два дня тому назад знакомый бросил курить. Сейчас он не выходит на перекур вместе с коллегами каждые полчаса. Мотив бросить курить у него меркантильный — теперь отказ от вредной привычки утяжелит его кошелек на 100 тысяч в месяц и даст возможность быстрее скопить на автомобиль.

МОТИВ 2.

ЧТОБЫ НЕ МЁРЗЛИ РУКИ

Мой коллега не притрагивался к сигарете с декабря по февраль. Он решил не курить в этот период времени, потому что… у него мёрзли на морозе руки.

МОТИВ 3.

СПАСТИ СВОЁ ЗДОРОВЬЕ

У третьего знакомого, который курил больше 20 лет, возникли серьезные проблемы со здоровьем. Он утверждает, что вовремя спрыгнул с сигареты и что его пошатнувшееся здоровье после этого улучшилось довольно быстро. Решительно докурив последнюю сигарету, он положил оставшиеся полпачки сигарет в карман костюма, который уже давно не носит. Те полпачки, признается знакомый, уже четыре года лежат в кармане того костюма.

МОТИВ 4.

ХОЧЕТ УМЕРЕТЬ КРАСИВОЙ

Елена, которая курила 11 лет, сегодня утверждает, что вид женщины с сигаретой во рту противоречит всем законам и жизни, и эстетики, а курящая женщина вызывает у нее отвращение. Она много раз бросала — курила по одной сигаретке в день. Но это не спасало. Потом решила раз и навсегда покончить с этой дурной привычкой. Решительно потушив окурок, она сказала себе: «Боже, это была моя последняя сигарета в моей жизни и прости меня за то, что я травила себя». В итоге желание оставаться красоткой и не иметь землистый цвет лица, прокуренный голос и желтые зубы, пересилило тягу к никотину.

МОТИВ 5.

ДУРНОЙ ПРИМЕР ЗАРАЗИТЕЛЬНЫЙ

Знакомая, которая курила больше десяти лет, избавилась от привычки, когда забеременела. И сегодня, гуляя в парке с ребенком в коляске, она возмущается, видя мамаш, которые курят и пьют пиво в присутствии детей.

МОТИВ ОТСУТСТВУЕТ.

ПРОШЛО САМО СОБОЙ

Екатерина курила лет пять. Говорит, что эта привычка прошла сама собой. А когда родился ребенок, времени и возможности покурить хотя бы «в окно», оставалось все меньше и меньше. В итоге привычка сама собой сошла на нет.

НЕМНОГО СТАТИСТИКИ

✓ В состав табачного дыма входит около 4000 различных компонентов, в том числе 755 углеводородов, 920 гетероциклических азотистых соединений, 22 нитрозамина, а также газовые фракции несгоревших частиц и смол.

✓ Никотин относится к сильным растительным ядам. Его смертельная доза — 80-120 мг, она содержится в одной сигарете. В организм при выкуривании сигареты поступает 2-4 мг никотина.

✓ По данным Министерства статистики и анализа Республики Беларусь, 54,4% мужчин курят. В возрасте 30-39 лет количество курящих составляет 64,8% у мужчин и 14,9% — у женщин.

✓ В возрасте 14-17 лет курящие составляют 34,2%. 73% заядлых курильщиков попробовали курить до 17 лет, т.е. еще в период обучения в школе.

✓ По данным Всемирной организации здравоохранения, ежегодно во всем мире табак убивает 5 миллионов людей (11 тысяч человек каждый день).

✓ В Беларуси от болезней, связанных с курением, ежегодно умирают около 15,5 тысяч человек.

✓ Согласно прогнозам, к 2020 году табак станет ведущей причиной смерти 10 миллионов человек во всем мире.

КУРИЛЬЩИК С 30-ЛЕТНИМ СТАЖЕМ:

«СИГАРЕТЫ — ОЧЕНЬ СЕРЬЁЗНАЯ ЗАВИСИМОСТЬ»

Андрей начал курить в семь лет, и 30 лет он был зависим от никотина. Мой собеседник рассказал, как ему удалось избавиться от этой привычки.

—Сигареты — это очень серьезная зависимость. Многие из тех, кто отказывается, например, от алкоголя или наркотиков, не отказываются от никотина. И считают, что при этом они избавились от худших из зависимостей. Но это не так.

Я начал курить в семь лет и курил на протяжении 30 лет. Бросал очень тяжело, вместе с никотиновой зависимостью избавлялся еще и от наркотической. Как оказалось, от наркотиков мне было отказаться намного легче, чем от сигареты.

На определенное время я попал в сообщество, в котором никто не курил. Там не было ни сигарет, ни спичек. Так я воровал черный чай, закручивал его в салфетку и курил этот чай, настолько сильной у меня была никотиновая зависимость. Отказавшись от сигареты, я вообще на протяжении дней двадцати пяти туго соображал и не понимал, чего от меня хотят окружающие. Голова моя была как будто бы налита свинцом, и я не понимал сути обращенных ко мне вопросов. Я постоянно хотел курить, видел во сне, как курю. Хотя мне говорили, что сила привычки действует 21 день, все равно через месяцев четыре-пять у меня сохранялась никотиновая зависимость. Мне ужасно хотелось курить, особенно когда я чувствовал запах сигаретного дыма. Выпить я хотел не так сильно, насколько сильно хотел курить.

Сигарета — это сила привычки. Ведь человек выпивает или колется один-два раза в сутки, а курит 20-25 раз в день. Когда бросал курить, то не знал, куда деть свою правую руку. Постоянно искал в кармане или сигареты, или спички. В магазине обращал внимание на витрину с сигаретными пачками. Сейчас, когда у меня никотиновая зависимость прошла, я на эти вещи внимания вообще не обращаю.

Самый главный совет курильщикам: если вы бросаете курить, то бросайте насовсем, а не позволяйте себе выкуривать одну сигарету в день. Да, бросить курить нелегко. И я задаю себе вопрос, почему на протяжении этих 30 лет я не бросил курить раньше, хоть и пытался не один раз. Просто не хватало силы, чтобы принять правильное решение. То есть надо бросать раз и навсегда, а не позволять себе три-четыре сигареты в день. От того, что завтра резко перестанешь курить, ты не умрешь.

Жанна ПЛЕШКО

РОДИТЕЛИ, ЖЁНЫ!

Если в вашей семье есть АЛКО- или НАРКОзависимый — не отчаивайтесь!

Мы знаем выход и ответим на все волнующие вас ВОПРОСЫ.

Обращайтесь по адресу: г. Слоним, ул. 17 Сентября, 11 (здание Центра социального обслуживания), каждый вторник, 19.00

Приходите, мы вас УСЛЫШИМ и вам ПОМОЖЕМ!

Общественная организация «Матери против наркотиков»

ШОУ-БАЛЕТ «АТЛАНТА» ДАЛ ОТЧЁТНЫЙ КОНЦЕРТ

"Атланта" на сцене РДК

Шоу-балет создан на базе районного Дома культуры в мае 2003 года выпускницей Академии физического воспитания и спорта РБ Еленой Бельской. Танцоры "Атланты" являются призёрами и лауреатами различных областных и республиканских конкурсов.

В танцевальном коллективе около восьмидесяти девочек и мальчиков в возрасте от пяти до семнадцати лет. В этом году они приняли участие в международном конкурсе, в открытом чемпионате Латвии по современным танцам, который проходил в Риге, где заняли с разными композициями второе и четвёртое места. «Атланта» — обладатель пяти кубков республиканских и международных фестивалей по современным танцам. Такому успеху, безусловно, способствует оригинальность танцевальных направлений.

На отчетном концерте «Атланты» выступали также и артисты восьмой школы.

Все, кто любит экспрессию, движение и красивые костюмы, не пожалели, что пришли на этот праздник музыки и танца.

Татьяна ПЛАХЕТКО
Фото автора

ЗДАРЭННІ

УКРАЛІ МЕТАЛІЧНЫЯ СЛУПЫ

У міліцыю з заявай звярнуўся слонімец з Юбілейнай вуліцы і паведаміў, што з двара яго дома невядомыя асобы ўкралі 4 металічныя слупы.

Міліцыя шукае злодзеяў.

"КУПІЛА" БЫТАВЫЯ ПРЫБОРЫ

У адну з кватэр дамоў на вуліцы Косаўскі тракт зайшла жанчына і прапанавала купіць у яе бытавыя прыборы.

Сланімчанка купіла. Праз пэўны час аказалася, што гэтыя прыборы зусім не працуюць.

ПАЙШОЎ І НЕ ВЯРНУЎСЯ

29 траўня са свайго ўласнага дома ў вёсцы Сялявічы пайшоў 45-гадовы вясковец і назад не вярнуўся. З заявай у міліцыю звярнулася яго маці.

ЗНІКЛА РАЗАМ З БЕНЗАПІЛОЙ

Да жыхара вёскі Махначы прыехала сястра з сяброўкай. Яны пагасцілі, а потым паехалі ў Мінскі раён. Праўда, з сабой захапілі бензапілу.

ЗЛОДЗЕЙ УКРАЎ МАТАЦЫКЛ

У адным з гаражоў на вуліцы Саванца ў вёсцы Хадзявічы злодзей украў матацыкл.

Матацыкл знайшлі на іншай вуліцы гэтай вёскі, а злодзея — не.

ПРАПАЛІ КОЛЫ АД МАШЫНЫ

На хутары каля вёскі Плаўскія невядомы рабаўнік украў з гаража 5 колаў ад аўтамабіля, 2 радыятары, радыёпрыёмнік і ліхтары.

Міліцыя шукае злодзея.

ХАЦЕЎ УКРАСЦІ МЯСА

На тэрыторыі Слонімскага мясакамбіната быў затрыманы злодзей, які хацеў украсці з прадпрыемства мяса.

Сяргей ЧЫГРЫН

СОСЕДИ

В ДЕРЕЧИНЕ НАЧАЛАСЬ РЕКОНСТРУКЦИЯ СЕЛЬСКОГО КЛУБА

На развалинах Деречинского клуба

«ГС» уже писала, что в начале апреля этого года в деревне Деречин Зельвенского района рухнула крыша и часть стены сельского клуба.

Напомним, это здание было построено в 1964 году и закрыто два года назад из-за аварийного состояния. Причиной обрушения стала крыша, которая долгое время протекала. Правда, ее немного отремонтировали, но зданию требовался капитальный ремонт, а для этого не было средств. Хотя, по словам председателя местного сельского исполнительного комитета Светланы Гринцевич, в этом году на реконструкцию сельского клуба было выделено 50 миллионов рублей.

Похоже, что реконструкция уже началась, так как 24 мая на территории клуба, на месте обрушения, рабочие активно занимались демонтажем крыши.

Корреспондент «ГС» в этот день побывала в Деречине и стала очевидцем разбора завалов. Удалось выяснить, что в соответствии с разработанным проектом часть здания клуба будет разрушена, так как восстановление нецелесообразно по причине значительного износа конструкции. Остальная часть здания будет восстановлена.

Сейчас Деречинский сельский клуб находится в здании бывшего детского сада, где размещаются также амбулатория и библиотека. А поскольку реконструкция здания бывшего сельского клуба начала продвигаться, значит, у сельчан есть надежда, что в скором времени местный культурный центр вновь распахнет свои двери.

Анна ВОЛОДАЩУК
Фото автора

▶ ЗДАРЭННІ

ЗАБІЎ ЧАЛАВЕКА НА АЎТОБУСНЫМ ПРЫПЫНКУ

Узбуджана крымінальная справа супраць непрацоўнага слонімца К., які вечарам на аўтобусным прыпынку, знаходзячыся ў нецвярозым стане, прыстаў да незнаёмага яму слонімца.

Грамадзянін К. стукнуў кулаком чалавеку, потым пхнуў яго рукамі, і той упаў на тратуар. Падчас падзення мужчына стукнуўся галавой аб тратуарную плітку і атрымаў траўму галавы. Яго даставілі ў бальніцу, дзе ён памёр у рэанімацыйным аддзяленні. Мужчыне было 52 гады.

ПАТАНУЎ ЖЫХАР КУЦЭЕК

На возеры ў вёсцы Сянькоўшчына патануў жыхар вёскі Куцэйкі. Яму быў 51 год. Мужчына нідзе не працаваў.

Сяргей ЧЫГРЫН

наш адрес в интернете
www.gs.by

Филиал «Грузовой автомобильный парк №11 г. Слоним»
предлагает с 17.06.11г. отдохнуть на б/о «Гродно» в экологически чистом районе Черноморского побережья Херсонской области.
Стоимость от 450 тыс. руб. Детям предоставляется скидка. Доставка комфортабельным автобусом.
Справки по телефоном: 8(01562) 2-11-29, 2-30-87
УНП 500836038

ПОИСК РАБОТЫ, ВАКАНСИИ

наш адрес в интернете
www.gs.by

поиск работы

ИЩУ работу по кладке блоков, укладке ламината, облицовочной плитки, сайдинга, любого вида кровли, утеплению, гипсокартону, шпатлевке. Тел. 71-2-90, 8-029-952-82-36.

ИЩУ работу продавца, не продтоваров на рынке. Тел. 8-029-868-89-39.

ИЩУ работу по установке дверей, укладка плитки, монтаж гипсокартона любой сложности, шпаклевка, покраска, поклейка обоев, сайдинг, ламинат, откосы. Тел. 8-044-743-81-45, 8-029-283-84-46.

ИЩУ работу по распиловке дров и покосу травы. Тел. 3-94-32, 8-033-622-85-82.

требуется

ТРЕБУЮТСЯ человек для установки забора на даче из своего материала. Тел. 4-63-56.

ТРЕБУЮТСЯ кровельщики, шпаклёвщики, для работы в частном доме. Тел. 8-029-955-08-50.

ТРЕБУЮТСЯ двое-трое крепких мужчин, для разборки, погрузки, перевозки и сборки деревянного дома, автомобиль для перевозки. Тел. 8-029-670-13-65, 8-025-979-63-23.

ТРЕБУЕТСЯ специалист для утепления и отделки блочного дома. Тел. 8-029-656-49-02.

Автотранспортное предприятие (г. Минск)
ПРИГЛАШАЕТ ВОДИТЕЛЕЙ
из разных регионов РБ для работы на международных грузоперевозках (основные направления: страны Зап. Европы – СНГ.
Опыт работы по Camet TIR не обязателен!
ОСНОВНЫЕ ТРЕБОВАНИЯ – ОПЫТ РАБОТЫ ПО КАТ. "Е"
Современный автопарк!!! (Renault, Scania, Volvo) – более 100 машин EURO 3,4,5, тенты и рефрижераторы;
Шенгенские визы и мед.страховки водителям за счет предприятия.
www.autopromsnab.com
Высокая, достойная оплата труда; постоянные загрузки; своя ремонтная база.
Контактные телефоны: (017) 2944139, +375297038711 с 9.00 до 18.00
СП «АВТОПРОМСНАБ-СПЕДИШИН» ООО УНП 101544137 Лиц. № 02190/0504617, 30.01.09/23.01.14

ТРЕБУЮТСЯ
сборщики сосновой живицы
Заработная плата сдельная
Телефоны: 80291461282, 80298086711.

ООО "СофитСтрой"
ТРЕБУЮТСЯ
Каменщики
Кровельщики
Тел. 8-029-586-58-67, 8-029-942-39-64
УНП 590858507

УДП «Слонимский винодельческий завод»
УНП 500041379
ТРЕБУЮТСЯ РАБОЧИЕ СЛЕДУЮЩИХ ПРОФЕССИЙ:
✓электромонтер, заработная плата от 800000 рублей,
✓продавец в магазин «Бутербродная», заработная плата от 550000 рублей,
✓водитель на 0,5 ставки, желательного пенсионного возраста, заработная плата от 600000 рублей.
✓водитель на полную ставку, з/п от 1 000 000 руб. и выше.
Обращаться в отдел кадров предприятия, телефоны: 2-10-16, 8029-3077087 велком, звонить с 8.00 до 17.00 в рабочие дни.

Частное строительное предприятие
ПРИГЛАШАЕТ НА РАБОТУ ДОРОЖНЫХ РАБОЧИХ
(благоустройство дворовой территории), а также рабочих строительных специальностей:
ПЛОТНИКОВ, ОБЛИЦОВЩИКОВ-ПЛИТОЧНИКОВ, МАЛЯРОВ, ШТУКАТУРОВ.
Оплата труда сдельно-премиальная.
Тел.: 8-029-135-07-86, 8-029-133-27-94.

Проект "Деловая инициатива" предлагает антикризисную программу "Офис на дому".
Более 20 видов деятельности.
Заработок от 600 000 до 1 200 000 бел. руб.
Специальных знаний не требуется. Возраст и прописка значения не имеют. Помощь. Обучение.
Для получения подробной информации пришлите ФИО (полностью), точный адрес+конверт а/я255, 220107 г. Минск
ИП Криштопова М.А.УНП 590943509

ТРЕБУЕТСЯ
швея для пошива мягкой мебели
Слесарь-станочник для изготовления мягкой мебели
Тел.: 79-4-19, 652-74-38

Организация проводит набор рабочих по специальности
каменщик
3-4-го разряда, з/пл от 3 млн. руб.
Оплата труда сдельная по высоким расценкам, трудоустройство по контракту, полный соцпакет. Приветствуются комплексные бригады.
Тел. 8(017)2037836, 8(029)3581146, 8(029)6064495.
УНП 100654229

СТО ТРЕБУЕТСЯ
автослесарь-моторист
по ремонту легковых автомобилей
СТАЖ РАБОТЫ ОБЯЗАТЕЛЕН
Тел.: 8029-191-47-13
УНП 590789373

В магазин строительных материалов
ТРЕБУЕТСЯ ГРУЗЧИК
(мужчина от 30 лет, без в/п, з/пл 650000)
Тел. 8-029-37-197-37.

ТРЕБУЕТСЯ
формовщик бетонных изделий с водительскими правами категории «В» и стекольщик
Оплата согласно договора
Тел.: 4-41-91

Предприятию требуется столяр-станочник
Тел. 8-033-687-85-12, 8-044-531-62-94
УНП 590315623

ИООО «Бытеньский деревообрабатывающий завод»
УНП 800017952
Ивацевичского района приглашает на работу:
Инженера-технолога деревообрабатывающего производства. Оплата труда согласно штатному расписанию.
Станочников деревообрабатывающих станков для работы на 4-сторонних станках и ленточно-пильной лесораме.
Оплата труда от 1,5 млн. руб.
Тел.: 8-01645-33-3-09, моб. 8-029-659-09-08 (Велком)

ОРГАНИЗАЦИИ ТРЕБУЮТСЯ:
повара, официанты, бармены.
Тел. 8029-622-33-39.

Приглашаем на постоянную работу:
высококвалифицированных
швей, раскройщиков, вязальщиц.
Заработная плата сдельно-премиальная: от 1,2 млн. руб.
Возможен прием на работу в качестве учеников.
Обращаться по адресу:
г. Слоним, ул. Космонавтов, 55, контактный телефон: 4-75-01.

ООО «Сельстройгаз»
ТРЕБУЮТСЯ НА ПОСТОЯННУЮ РАБОТУ:
машинист крана автомобильного;
машинист экскаватора;
электрогазосварщик
Обращаться по адресу:
г. Слоним, ул. Приречная, 61 «Б», тел.: 80296081239.

ТРЕБУЕТСЯ НА ПОСТОЯННУЮ РАБОТУ
дизайнер
Тел.: 80296592360

ОРГАНИЗАЦИИ ТРЕБУЮТСЯ
электрогазосварщики и слесари по ремонту оборудования
Зарплата 1,5-2,0 млн. рублей
Тел.: 8(01564) 39-2-97, Velcom 8(044) 790-08-70

Требуется на постоянную работу
водитель для международных перевозок
автослесарь без вредных привычек
Тел.: 80296220537

ФЕРМЕРСКОМУ ХОЗЯЙСТВУ
требуются рабочие
Тел. 8-029-171-79-32
УНП 500009676

Приглашаем в школу правильного питания
Это Ваш шанс
ПОХУДЕТЬ
и не набрать вес
Тел.: 80447018892, 80257265900
ИП Якубович Н.В., УНП 590316579

Организации ЧСУП «СантэлМонтаж»
УНП 590778388
требуются:
Экскаваторщик на экскаватор ЮМЗ старого образца (з/п от 1000000)
Электрогазосварщик по монтажу сантехнического оборудования 4-го разряда (з/п от 1100000)
Контактные телефоны: 2-37-76, 8-029-347-98-98.

ЧАСТНОМУ МЕБЕЛЬНОМУ ПРЕДПРИЯТИЮ ТРЕБУЕТСЯ
специалист для работы на мембранно-вакуумном прессе по изготовлению мебельных фасадов, можно учеником.
Тел. 8-029-684-43-44, 8-033-689-45-38.
УНП 500561206

▶ ЭКОЛОГИЯ

НЕСАНКЦИОНИРОВАННАЯ СВАЛКА НЕДАЛЕКО ОТ КОЗЛОВЩИНЫ БУДЕТ ЛИКВИДИРОВАНА

Всего в трех километрах от городского поселка Козловщина находится хутор Шляхта. В этом живописном уголке стоит дом деда Вячеслава Ольшевского. Многие хутора уже отжили свой век и находятся в непригодном для жизни состоянии. А Вячеслав Михайлович ухаживает за своим родовым поместьем, обкашивает траву, смотрит за домом, и он ему служит хорошим местом для отдыха.

На участке растут плодовые деревья, стоят ульи с пчелами. Помогает присматривать Вячеславу Михайловичу за хозяйством огромная овчарка.

Казалось бы, все замечательно, но болит душа у хозяина хутора из-за того, что совсем недалеко от его дачи устроили свалку. Он много лет терпел это безобразие. Но когда там появился скотомогильник, молчать не смог и позвонил на горячую линию в редакцию «ГС».

24 мая мы побывали у Вячеслава Михайловича на хуторе Шляхта и вместе с ним проехали по живописным местам, добираясь до несанкционированной свалки.

— Посмотрите, какие здесь красивые места и что творится: на территории в несколько гектаров тянется свалка, все захламили бытовым мусором, свозят сюда всякий ненужный хлам. Это длится уже на протяжении многих лет. Сейчас все поросло травой, а так смотреть страшно. В этом году появился еще и жуткий запах, который с ветром доносился до хутора. Однажды я пошел посмотреть, что там такое может быть, и увидел бочку, заполненную умершими животными. Не могу оставаться к этому равнодушным. Душа болит за родные места, — озабоченно высказался Вячеслав Михайлович.

Действительно, места возле хутора чудные, но весь живописный пейзаж портит эта нелепая свалка и скотомогильник. Кто же организовал их среди этих природных красот?

Чтобы ответить на этот вопрос, мы обратились к председателю Козловщинского поселкового исполнительного комитета Людмиле Леонидовне Войтович.

— На территории городского поселка Козловщина есть четыре санкционированные свалки, куда вывозят мусор из 32 деревень. Эту свалку устроили сами люди, так как организации мусор туда не вывозят. Ранее этой свалки там не было. Она появилась, возможно, осенью минувшего года. Что касается скотомогильника, то он находится на этом месте санкционированно и эксплуатируется по всем санитарным нормам. Просто кто-то сбил замок, сорвал с емкости крышку и сдал ее на металлолом. Мы обратились в приемные пункты по сдаче металлолома, чтобы найти того, кто это сделал. И сегодня (30.05.2011г. — **Прим. автора**) уже начались работы по расчистке территории от мусора. В ближайшее время этой несанкционированной свалки там не будет, — пообещала Людмила Леонидовна.

Вячеслав Ольшевский показывает свалку

Анна ВОЛОДАЩУК
Фото автора

В НАЁМ

сниму

ДОМ или полдома, с гаражом, на длительный срок. Тел. 8-029-174-03-35 (Михаил), 8-029-193-28-62 (Елена).

КВАРТИРУ на Энке, на длительный срок, снимет молодая семья, порядок и своевременную оплату гарантируем. Тел. 8-29-796-47-25.

КВАРТИРУ, на длительный срок, снимет молодая семья, порядок и своевременную оплату гарантируем. Тел. 5-94-21, 8-029-104-31-68.

КВАРТИРУ, на длительный срок, снимет молодая семья, рассмотрю любые предложения, предоплата, порядок гарантирую. Тел. 8-029-387-77-72.

КВАРТИРУ 1-комн., снимет молодая семья военнослужащих. Тел. 8-029-560-90-26 (МТС).

КВАРТИРУ 1-комн., на ул. Брестская, на Энке, пр. Независимости, на длительный срок, срочно. Тел. 8-029-910-26-33.

КВАРТИРУ 1-2-комн., с мебелью, на длительный срок. Тел. 8-029-390-64-44.

КВАРТИРУ 2-комн., на длительный срок, снимет молодая семья из 3 человек, своевременную оплату и порядок гарантируем. Тел. 8-033-621-54-72, 8-044-985-95-56.

КВАРТИРУ 2-комн., с последующим выкупом. Тел. 8-029-266-47-40.

КВАРТИРУ 2-комн., можно частично с мебелью. Тел. 8-029-618-29-25.

сдаю

ГАРАЖ в р-не вокзала, можно под склад, рассмотрю все варианты. Тел. 8-029-177-53-95.

КВАРТИРУ 3-комн., ул. Доватора, с мебелью. Тел. 3-92-98, 8-029-957-83-32.

КОМНАТУ, с удобствами, мебелью, для парня, работающего, аккуратного без в/п, на длительное время с 1 июня 2011. Тел. 2-58-33, 8-044-724-50-22.

ПОМЕЩЕНИЯ в аренду по адресу: г. Слоним, ул. Багратиона, 5, помещения пл. 65 м² под офис, пл. 60 м² под склад. Тел. 8-029-622-05-37, 2-59-32.

СДАЕТСЯ 2- И 3-КОМН. КВАРТИРА НА СУТКИ И БОЛЕЕ
Со всеми удобствами кабельное ТВ квитанции об оплате, Гибкая система скидок. Возможен безналичный расчёт.
Тел.: 960-59-55 (Vel), 587-71-32 (МТС), 583-73-91 (МТС)
ИП Остапенко С.В. УНП 590857539

СДАЮ 2 И 3-КОМН. КВАРТИРУ НА СУТКИ, ВСЕ УДОБСТВА, КАБЕЛЬНОЕ ТВ
рядом универсам, ресторан, охраняемая автостоянка, квитанция об оплате, наличный и безналичный расчёт.
Тел.: 5-12-66
80296217687(Vel)
80298850422(МТС)
ИП Малашко Ю.А., УНП 590083308

Квартиру 2-комнатную на сутки и более
Кабельное TV, автостоянка, квитанции об оплате
Тел.: 4-45-29, 80295875945 8025-973-53-97
ИП Стрик В.К. УНП 590090872

СДАЮ 2-КОМНАТНУЮ КВАРТИРУ НА СУТКИ И БОЛЕЕ
Вы будете довольны
Vel. 80296759511, 80293988247.
МТС 80295839409.
ИП Знак С.М., УНП 590316290

СДАЮ КВАРТИРУ НА СУТКИ И БОЛЕЕ
Хорошие условия, кабельное ТВ, квитанция об оплате. Рядом ресторан, банк, ночной магазин, почта, аптека.
Тел. МТС 8-029-2882200, Velcom 80299170246.
ИП Шеронова, УНП 590314349

СДАЮ 2-КОМН. КВАРТИРУ НА СУТКИ И БОЛЕЕ
со всеми удобствами. кабельное ТВ, есть всё для проживания и отдыха. Возможен безналичный расчёт. Квитанция об оплате. Приглашаются командированные.
Тел. 8-044-451-74-21,Vel. 8-029-881-19-59 МТС
ИП Кононович Л.Д. УНП 5995647

Сдаю 3-комнатную квартиру на сутки и более. Все удобства, автостоянка, ресторан, магазин, кабельное ТВ, квитанция об оплате
Тел. 8(029)-1-45-25-79.
8(029) 6440-600
ИП Табако Н.Н., УНП 590314747.

Сдаю квартиру на сутки
2-комн., все удобства, квитанция об оплате, кабельное ТВ
Тел. 8-029-326-20-56 VEL
8-029-882-84-87 МТС
ИП Панфилович А.С. УНП 500005257

СДАМ 2-комнатную квартиру на сутки и более
Тел. МТС 8-029-289-75-03
ИП Малышева Н.В., УНП 590827758

Сдаю квартиру на сутки и более, на Энке, евроремонт, квитанции об оплате.
Тел.: Vel 8-029-647-38-13, МТС 8-029-8859-335
ИП Ратош Т.В., УНП 590315968

СДАЮ КВАРТИРУ НА СУТКИ И БОЛЕЕ
НА ЭНКЕ СО ВСЕМИ УДОБСТВАМИ, КВИТАНЦИЯ ОБ ОПЛАТЕ
ТЕЛ. 8-033-624-44-30 (МТС)
8-044-534-23-40 (VEL)
ИП Сенько О.В., УНП 590088710

СДАЮ КВАРТИРУ на сутки и более
магазин
ул. Шоссейная
ул. Тополёвая
пиццерия "Тихий дворик"
ул. Ершова
Д 6
со всеми удобствами, квитанция об оплате.
Тел. 8-029-647-14-86, 8-029-675-95-96
УНП 590879073 ИП Талерчик И.А.

СДАЮ 2-3-КОМН. КВАРТИРУ НА СУТКИ И БОЛЕЕ, СО ВСЕМИ УДОБСТВАМИ, КАБЕЛЬНОЕ ТВ, АВТОСТОЯНКА И РЕСТОРАН РЯДОМ, КВИТАНЦИЯ ОБ ОПЛАТЕ.
Работаем с юридическими и физическими лицами.
Velcom 8-029-90-92-177, МТС 8-033-325-10-71.
ИП Никитенко Г.Ю., УНП 590314790

СДАЮ 3-комн. и 1-комн. квартиры
На сутки и более
Все для комфортного проживания и отдыха, квитанция об оплате, скидки от срока проживания
Тел.: 8-029-689-59-84, 8-029-635-82-18.
ИП Чиркова О.М., УНП 590942173

СДАЮТСЯ 3-КОМН. И 2-КОМН. КВАРТИРЫ НА СУТКИ И БОЛЕЕ
Все необходимое для проживания кабельное ТВ, квитанции об оплате.
Тел.: 8-029-9718610 (Vel.)
ИП Воробьева Л.Ф. УНП 590856425

СДАЮ 1-комн. квартиру на сутки и более
Чисто, уютно, кабельное ТВ, квитанции, возможен безналичный расчёт. Скидки от срока проживания.
Vel. 8-029-111-08-73
МТС 8-029-582-77-82
ИП Пансевич Л.П. УНП 500268138

СДАЮ КВАРТИРУ НА СУТКИ, ЧАСЫ, МИНУТКИ.
Хорошие условия, удобное месторасположение. Все для Вас!
Тел.: 8029-663-65-03.
ИП Евсейчик Н.В., УНП 590315041

Ñäàþ 2-êî ì íàòíóþ è 1-êî ì íàòíóþ êâàðòèðû íà ñóòêè è áîëåå
Евроремонт, автостоянка и ресторан рядом, кабельное ТВ, квитанция об оплате, возможен интернет
Тел. 8-029-672-58-55, 8-033-689-56-88
ИП Семко Ю.В. УНП 590857753

СДАЮ 1-КОМНАТНУЮ КВАРТИРУ НА СУТКИ И БОЛЕЕ.
Евроремонт. Все удобства для проживания, квитанции, скидки от срока проживания.
Velcom 8029-904-11-01, МТС 8029-882-44-99.
ИП Цыпурко М.Л., УНП 590314535

СДАЮ 3-КОМН. КВАРТИРУ НА СУТКИ И БОЛЕЕ
м-н Энка, евроремонт, все удобства для проживания
Тел. 6344997 Vel, 1295910 Vel
ИП Левкевич И.О. УНП 590083882

ПРАГРАМА TV
ад "Газеты Слонімскай"

6 — 12 июня 2011 года

Окна
двери
ПВХ
балконные рамы
двери металлические
двери межкомнатные
рассрочка
Товар сертифицирован
Vel. (8044) 777-90-67,
MTS (8033) 3105550
Лиц. № 42540/0532362, 13.07.2009г.-13.07.2014г. Слоним.РИК
ИП Александров А.Н. , УНП 590878143

г. Слоним, ул. Брестская, 42
(административный корпус КПФ)
Кабинет УЗИ
УЗИ-диагностика заболеваний внутренних органов, мочеполовой системы, щитовидной железы, молочной железы, УЗИ плода, с определением пола плода, гинекология, диагностика ранних сроков беременности
Предварительная запись
8.00-18.30, Сб. 9.00-15.00, Вс-выходной
Тел.: 8-01562-3-95-45
Моб.: 8-029-923-21-77
ООО "Медцентр УЗИ" Лиц. № 02040/0422384 МинЗдрав РБ 20.12.08-20.12.13 гг., УНП 590770282

ВОДА ПИТЬЕВАЯ КОРОЛЕВСКАЯ
• «Королевская»
• «Королевская с селеном»
• «Королевская с йодом»
• «Королевская с йодом и селеном»
Предлагаем организациям и физическим лицам за наличный и безналичный расчёт
Мы желаем вам здоровья и приглашаем к сотрудничеству
бесплатная доставка
Vel. 8-029-905-14-40
МТС 8-029-889-81-68
worldwater.by
ПТЧУП «Мир воды» УНП 690026140,
Лиц. №62220/0343349, 16.01.2007 года до 16.01.2012 года.

forum.gs.by
ФОРУМ ТВОЕГО ГОРОДА

Натяжные потолки
ОТ 7$
De'luxe·M
www.extenza.by
РАССРОЧКА 0% до 3-х месяцев
VELCOM 7404782. ÌÒÑ 5884029.
ИП Ракуть А.Н., УНП№590768728

РЕМОНТ
КВАРТИР, КОТТЕДЖА, ОФИСА
ШТУКАТУРКА, ШПАТЛЁВКА, ПОКРАСКА,
ГИПСОКАРТОН, АРКИ, ОТКОСЫ,САЙДИНГ, ЛАМИНАТ И Т.Д.
НАЛИЧНЫЙ И БЕЗНАЛИЧНЫЙ РАСЧЁТ
Vel. 9172789, МТС 5861585
ИП Ракуть А.Н., УНП№590768728

Наш адрес
в Интернете
www.gs.by

МЕТАЛЛИЧЕСКИЕ ДВЕРИ
от 500 тыс. руб.
МЕЖКОМНАТНЫЕ ДВЕРИ
от 160 тыс. руб.
Алюм. раздвижные рамы
Окна Двери ПВХ
Откосы пластиковые
Velcom 1520843 МТС 5800698
РАССРОЧКА
Лиц. №42540/0532499, 23.11.09г.-23.11.14г., ИП Белый А.И., УНП 590879430

КОТЛЫ
ТЕПЛО-ЛЮКС магазин
Vaillant termet VIESSMANN ЛЕМАКС ЖИТОМИР
ДВЕРИ межкомнатные входные
КОЛОНКИ газовые
РАДИАТОРЫ отопления
ЕВРО ОКНА ИЗ ДЕРЕВА ПВХ
НАЛИЧНЫЙ И БЕЗНАЛИЧНЫЙ РАСЧЕТ
ул.Красномейская,73 (АРЗ)
velcom 121-50-71
371-53-74
Лиц.№42540/003770, от до 14.05.2012 г., СРИК, товар сертифицирован. ИП Гавлас О.А. УНП 590094533

ЖАЛЮЗИ
горизонтальные, вертикальные, роль-шторы
Vel. 6951588 , МТС 2822790
ОДО «Формула Уюта» Лиц. 29048, 25.01.08/2013, БрИК УНП 290488515

›ФОТОФАКТ

ФОТО ТАТЬЯНЫ ПЛАХЕТКО

Спешим погулять

ГОРОСКОП

30 мая – 5 июня 2011 года
www.ignio.com

НА НЕДЕЛЮ

ОВЕН

Неделя обещает невероятный успех в реализации идей и планов. Отбросьте мелкие детали, сконцентрируйтесь на самом главном - только в этом случае вы сможете совершить в намеченных делах ощутимый шаг вперед. Будьте тактичнее, но в то же время в корректной форме отстаивайте свои интересы при общении с начальством. Выходные не занимайте работой, выделите время для полноценного отдыха, общения с друзьями и родными.

ТЕЛЕЦ

Нынче у вас все будет спориться в руках - и даже всякие мелкие трудности не смогут испортить вашего замечательного настроения. Идеи будут приходить вам в голову очень часто, и почти все они будут интересными. Пусть даже не все можно будет сейчас реализовать - они принесут вам моральное удовлетворение и уверенность в собственных силах и возможностях. Во второй половине недели не стоит затевать ничего кардинального - или планируйте подобные дела на первую половину, или откладывайте на неопределенное «потом». Если вы собираетесь в отпуск - как следует к нему подготовьтесь. Нельзя допустить, чтобы неприятные мелочи сорвали долгожданное путешествие. В субботу вспомните о своих обещаниях и постарайтесь их выполнить.

БЛИЗНЕЦЫ

На этой неделе порой вам будет казаться, что все идет не так, как хотелось бы. Не привередничайте - пока все идет нормально. В понедельник обстоятельства будут благоприятствовать тому, что вы окажетесь в нужное время в нужном месте. Возможны неожиданные изменения в планах и даже переоценка ценностей. Отнеситесь со вниманием к своим обязанностям, не упускайте из виду мелочей - в этом случае есть шанс сохранить свои позиции или даже продвинуться вперед. В выходные дни смените активную роль на пассивную и не отказывайтесь от предложенной помощи.

РАК

Начиная со вторника судьба может испытывать вас на прочность. Публичные выступления в середине и конце недели принесут вам успех и признание. Путешествия и смена места жительства пойдут на пользу. Вам просто необходимо держать руку на пульсе событий. В выходные дни будьте бдительнее, чтобы не оказаться жертвой мошенничества.

ЛЕВ

Реализация намеченных планов пройдет гораздо эффективнее, если вы используете свои деловые связи и покровительство влиятельных знакомых. Однако чрезмерно злоупотреблять расположением людей тоже не стоит. На этой неделе стоит заняться повышением своего интеллектуального уровня. В воскресенье займитесь домом - уборкой или даже ремонтом.

ДЕВА

Рациональность и умение сбалансировать свои эмоции позволят вам раскрыть свой потенциал. Наступает время перемен, поступит много интересных предложений по работе - однако не стоит спешить с принятием решений. В таком изобилии заманчивых перспектив немудрено что-нибудь упустить. В общении с деловыми партнерами следите за своими высказываниями. Услышав критику, не спешите обижаться, а сделайте правильные выводы. В субботу, возможно, вы получите лестное и выгодное предложение, но воспользоваться им будет не так просто, как хотелось бы. Приобретите что-нибудь новое для дома - и вы увидите, как он преобразится.

ВЕСЫ

Не откладывайте дел на потом. То, что можно легко сделать в понедельник, в среду дастся вам с большим трудом. Если вы не разозлите на нынешней неделе своим упрямством госпожу Фортуну, то успех будет вам сопутствовать. Уделите себе больше времени. Нынче можно позволить себе многое: изменить имидж, полностью или хотя бы частично сменить гардероб. Возможно продвижение по службе, но только при условии, что вы проявите мудрость и дипломатичность. В субботу постарайтесь понапрасну не рисковать, соблюдайте осторожность. Поберегите здоровье и окружающую среду. Выходные - благоприятное время для встреч с близкими людьми и прогулок за городом. В эти же дни можно ожидать приятных сюрпризов со стороны друзей.

СКОРПИОН

Неделя благоприятна для повышения вашего профессионального уровня. Вы можете сейчас завершить и решить почти все свои дела, но это отнимет у вас массу сил. Поэтому рационально распределите время на работу и на отдых. Постарайтесь проявлять осторожность и осмотрительность при оформлении официальных бумаг. В среду будут удачными поездки и командировки. Четверг - хорошее время для проявления инициативы на работе, это поддержит в вас уверенности в своих силах.

СТРЕЛЕЦ

На этой неделе вам может быть сложно решиться на стремительный скачок вперед. Фортуна улыбается вам, так что будьте мудрее и не спешите. А все остальное - в ваших силах и возможностях. Помните, чтобы не спугнуть успех, необходимо правильно выбрать задачу и поставить реальную цель. Добиться желаемого будет гораздо проще, если вы попробуете смоделировать ближайшее будущее. Пора взять небольшой отпуск и хорошенько отдохнуть. Удачными будут путешествия или просто активный отдых на природе. Оградите себя от бесполезных встреч.

КОЗЕРОГ

На этой неделе вам придется бороться за укрепление своего авторитета. Постарайтесь во второй половине недели избежать контактов с деловыми партнерами, так как в это время велик риск из-за пустяка разрушить многообещающие связи. В четверг вас будут провоцировать на выяснение отношений. Однако старайтесь не вступать в конфликты, тем более с близкими и дорогими вам людьми, иначе вы можете с ними надолго поссориться. В пятницу решение профессиональных проблем нужно отложить в сторону. Займитесь планированием отдыха, это будет очень важно для вас.

ВОДОЛЕЙ

Неделя полна значимых событий на работе - они позволят вам конструктивно пересмотреть планы на будущее. Один из значимых моментов недели - это чистота помыслов. Ваши старания в достижении намеченного начнут приносить реальные плоды. К концу недели вам придется разрываться между профессиональными обязанностями и домашними проблемами. Не забывайте о близких людях - им может понадобиться помощь.

РЫБЫ

Направьте свои силы на повышение своего интеллектуального уровня. Встречи на этой неделе будут важными, они позволят вам своевременно получить важную информацию и обрести новые возможности. Постарайтесь быть лояльнее к чужим недостаткам. Даже если вы не обладаете полной уверенностью в том, что ваши идеи своевременны, рискните на этой неделе заложить фундамент нового дела. Не упускайте возможность поучиться у коллег и, в свою очередь, поделитесь с ними собственным опытом. Вторник может оказаться самым коварным днем недели. Во второй половине недели постарайтесь оказать необходимую посильную помощь своим друзьям.

6 июня ПОНЕДЕЛЬНИК

Первый

06.05, **07.10** «Доброе утро, Беларусь!»
07.05, **08.05** Зона Х
07.30, **08.15**, **11.50** «Деловая жизнь»
08.20 Д/с «Горожане»: Барселона»
08.50 Выпускные экзамены по белорусскому и русскому языкам, по математике на уровне общего базового образования в общеобразовательных и специальных учреждениях
09.10, **19.55** Х/ф «Маргоша»
10.05 Женское ток-шоу «Жизнь как жизнь»
11.05, **17.55** Т/с «Маруся. Возвращение»
12.10 Комедии «Астерикс и Обеликс: миссия Клеопатра»
13.55 Д/ф «Любовь и жизнь моя...»
14.30 Nota Bene
15.15, **19.20** Новости региона
15.35 «Случайные связи»
16.15 Документально-биографический цикл «Моя правда» (Украина). Фильм «Илья Резник. Белая ворона шоу-бизнеса»
17.10 Т/с «Маршрут милосердия»
18.50, **01.50** «Зона Х»
19.30 «Арена»
21.00 «Панорама»
21.45 «Командировка»
21.55 Х/ф «Приговоренный»
00.05 «Эпоха»
00.35 Т/с «Доктор Хаус-4»
01.25 «Проверка слухов»
02.00 День спорта

ОНТ

06.00, **09.00**, **11.00**, **13.00**, **16.00**, **18.00**, **20.30** Наши новости
06.05 ОНТ представляет: «Наше утро»
09.05 Контуры
10.10 «Смак»
11.05, **13.05**, **16.10**, **18.15**, **21.00** Новости спорта
11.10 Т/с «Любительница частного сыска Даша Васильева»
12.20 «Детективы»
13.10 «Союз»
13.45 «Модный приговор»
14.50 «Понять. Простить»
15.25 «Хочу знать»
16.15 Т/с «Обручальное кольцо»
18.20 «Обратный отсчет»
18.55 «Жди меня»
20.00 «Время»
21.05 ОНТ представляет: Ток-шоу «Открытый формат»
22.10 Х/ф «Белый шум»
00.00 Т/с «Крем»
00.50 - **01.20** Ночные новости

Лад («Гродно»)

06.30, **22.25** Т/с «Универ»
07.00 «ЛАДное утро»
08.00, **21.15** Телебарометр
08.05, **18.00** Т/с «Ты моя жизнь»
09.10 Х/ф «Капитан Алатристе»
11.45 Пра мастацтва
12.10 Школа ремонта
13.05 «Час суда. Дела семейные»
14.10 Х/ф «Тень самурая» 1 с.
15.10 Конкурс-викторина «Дети нового поколения»
16.15 М/с «Незнайка на Луне»
16.45 Внеклассный час
17.00 «Навіны надвор'я»
17.25 Т/с «Граница. Рижский договор»
19.05 «Хали-гали»
19.45 Т/с «Государственная граница». Фильм восьмой, заключительный «На дальнем пограничье»
21.00 Калыханка
21.20 КЕНО
21.25 Белорусское времечко
23.00 Х/ф «Франка»

СТВ

06.00, **07.30**, **10.30**, **13.30**, **16.30**, **19.30**, **22.30** «24 часа»
06.10, **17.20** «Минщина»
06.20, **07.45** «Утро.Студия хорошего настроения»
07.40, **20.10**, **22.55** «СТВ-спорт»
08.30 «Неделя»
09.35 «Большой завтрак»
10.05 «Пять историй»
10.40 Т/с «Наши соседи»
11.40, **17.30** «Званый ужин»
12.35 «Фантастика под грифом «Секретно»
13.50 «Звездный ринг»
15.00 Концерт
16.00 СТВ представляет: «КультУРА!»
16.50 «Репортерские истории»
17.10 «Наше дело»
18.30 Т/с «Огонь любви»
20.00 «Столичные подробности»
20.15 «Добрый вечер, малыш»
20.35 «Кинопонедельник»: Евгений Стычкин, Илья Шакунов и Екатерина Гусева в фильме «Флэш.ка». Россия, 2006 г.
23.00 «Столичный футбол»
23.30 Х/ф «Посылка»

РТР-Беларусь

07.00 «Утро России»
09.00 «Картина мира»
10.00 «Комната смеха»
10.25 «Утренняя почта с Ларисой Грибалёвой»
11.00, **14.00**, **17.00**, **20.00** Вести
11.30, **18.50** Т/с «Ефросинья»
12.20, **16.20** «Кулагин и партнеры»
12.50 Д/ф «Родить вундеркинда»
13.50, **16.50**, **19.50**, **23.50** Новости - Беларусь
14.30 «О самом главном»
15.25 «С новым домом!»
17.45 Т/с
20.30 Т/с «Любовь и разлука»
22.25 Т/с «Бригада»
23.30 «Ничего личного»
00.00 «Вести.ru»
00.20 - **01.15** «Дежурный по стране»

НТВ-Беларусь

06.05 «НТВ утром»
08.35 «Программа Максимум»
09.35, **15.40**, **18.35** «Обзор. Чрезвычайное происшествие»
10.00, **13.00**, **16.00**, **19.00**, **23.15** «Сегодня»
10.20 «Русские сенсации»
11.10 «До суда»
12.05 «Суд присяжных»
13.20 «Прокурорская проверка»
14.25 «Давайте мириться!»
15.15 «Дело вкуса»
16.25 Т/с «Возвращение Мухтара»
18.10 «Профессия-репортер»
19.35 Т/с «Литейный»
21.25 Т/с «Москва. Центральный округ»
23.40 «Честный понедельник»
00.25 «Особо опасен!»

8 канал

07.00, **11.25**, **17.55**, **19.45**, **21.00**, **23.20-23.25** «Погода»
07.05 «На рыбалку с Юрием Заславским»
07.20 Х/ф «Голый пистолет»
09.00, **23.00** «Киноблокнот»
09.20 «Богатые и знаменитые»
09.30 Мульт-парад
10.00, **20.55** «К-видео»
10.30, **19.50** Т/с «Секретные материалы»
11.30 Х/ф «Девдас»
14.45 Т/с «Коломбо»
16.00 «Мульт-парад»
16.30 «Мой любимый питомец»
17.00 Т/с «Менталист»
18.00 Т/с «Ремингтон Стилл»
20.45 «Вечарніца»
21.05 Х/ф «Новый уровень»

AXN Sci-Fi

23.25, **00.10**, **00.55**, **07.15**, **08.00**, **08.50** Звездный крейсер «Галактика»
01.40 Фактор страха
02.25, **11.00**, **16.15** Черная лагуна
03.35 Сверхъестественное
04.15, **04.35**, **06.30**, **06.55**, **12.15**, **12.35** Охотники за привидениями
05.00, **13.00**, **17.30** Звездные врата
05.45, **13.45** Звездный путь: Следующее поколение
09.30 Андромеда
10.15, **19.15**, **22.20** Остаться в живых
14.35 Страшно интересно
15.00 Тетрадь смерти
15.25 Мертвые, как я
16.05 Вильмонт
18.25 Города подземелья
20.00, **20.45** Мерлин
21.30 Твин Пикс

Муз ТВ

04.00, **00.55** МУЗ-ТВ Хит
05.30 «Муз-Заряд: музыка, звезды, мульты, новости»
07.30 «Наше»
08.30 PRO-ОБЗОР
09.05 «Звезды без макияжа»
10.00 «Новая волна - 2010. Лучшие хиты»
11.00 «Стилистика»
11.30 «Конвейер любви»
12.30, **16.50** «Секс-битва по-русски»
13.00 «Косметический ремонт. Русская версия.»
13.25 «Топ модель по-американски. Правдивые Голливудские истории»
14.50 «10 самых легендарных топ - моделей»
15.20 «МУЗ-ТВ Чарт»
16.20 «v_PROkate»
17.15, **21.25** Т/с «Кто в доме хозяин?»
18.15 Т/с «Косметический ремонт. Русская версия»
18.45 «Топ-модель по-русски»
20.30 Т/с «Дочки-матери»
22.25 PRO-Новости
22.55 «Звездная диета к лету»
23.55 «Русский чарт»

Дом-Кино2

03.00, **11.00**, **19.00** Т/с «Долгая дорога в дюнах»
04.15 Х/ф «Ванечка»
06.00 Х/ф «Суд»
07.15 Х/ф «Премьера в Сосновке»
08.30 Х/ф «Первая любовь»
09.45 Х/ф «Детский мир»
12.15 Х/ф «Борис Годунов»
14.40 Х/ф «Русский счёт»
16.00 Х/ф «Тревожное воскресенье»
17.20 Х/ф «Дунечка»
20.05 Х/ф «В погоне за счастьем»
22.45 Х/ф «Пять минут страха»
00.10 Х/ф «Не буду гангстером, дорогая»
01.20 Х/ф «Одиннадцать надежд»

МИР

05.00, **06.00**, **07.00**, **08.00**, **09.00**, **10.00**, **11.00**, **12.00**, **15.00**, **17.00**, **18.00**, **21.00**, **22.00**, **23.00**, **00.00**, **01.00** Новости Содружества
05.05 «Миллион вопросов о природе»
05.20, **15.25** «Дом с историей»
06.05 «Тик-так»
06.20 «В гостях у Витаминки»
07.05, **08.05** Х/ф «Этот негодяй Сидоров»
08.30 «Осторожно, дети!»
09.05 «Вместе»
10.05 «Союзники»
10.35 «Общий рынок»
11.05, **12.05**, **03.30** Х/ф «Ищи ветра...»
13.05 М/с «Приключения в стране эльфов»
13.30 Т/с «Старшеклассники»
14.05 Т/с «Дружная семейка»
16.05, **17.05**, **23.05**, **00.05** Т/с «Наши соседи - 2»
18.25 «Акценты»
18.40, **03.00** «Общий интерес»
19.10, **02.00** Т/с «Застава»
20.00, **01.05** Ток-шоу «Слово за слово»
21.20 «Мир спорта»
22.05 Д/ф «Живая история»

ТВ 1000

03.00, **21.10** Х/ф «Мирный воин»
05.10 Х/ф «Любовь со словарем»
07.00 Х/ф «Звезды под луною»
09.00 Х/ф «Не пей воду»
11.00 Х/ф «Шесть жен Генри Лефэя»
13.00 Х/ф «Кинозвезда в погонах»
15.00 «Амазонки и гладиаторы»
17.00 Х/ф «Персонаж»
19.00 Х/ф «Отель «Миллион долларов»
23.20 Х/ф «Отстреливая собак»
01.15 Х/ф «После дождя»

Viasat Explorer

06.00, **12.00** «Игрушки для магнатов»
07.00, **13.00** «Нелегкие будни авианосца США»
08.00, **14.00** «Наука о спорте»
09.00, **15.00** «Рыбак-путешественник»
10.00, **16.00** «Теории заговоров»
11.00, **17.00** «Адреналинщики»
18.00, **18.30** «Тачка на прокачку»
19.00 «Боевые будни авианосца США»
20.00, **20.30** «Вселенная сквозь призму телескопа Хаббл»
21.00 «На грани бытия»
22.00 «Неуловимые»
23.00 «Суперсыщик»

Viasat History

07.00, **15.00** «Самурайский фестиваль Сома Нома Ой»
08.00, **16.00** «Добро пожаловать в 80-е 6 с.»
09.00 «В поисках Шерлока Холмса»
10.00 «Забытые наводнения»
11.00 «Звездный путь Юрия Гагарина»
12.00 «Нюрнбергский процесс: нацистские преступники на скамье подсудимых 2 с.»
13.00 «10 дней до войны»
17.00, **01.00** «Худшие профессии в истории Британии 4 с.»
18.00, **02.00** «В сознании средневекового человека 1 с.»
19.00, **03.00** «Елена Прекрасная 1 с.»
20.00, **04.00** «Мы - Европейцы 5 с.»
21.00, **05.00** «Рим не сразу строился 2 с.»
22.00, **06.00** «Вторая мировая в цвете 13 с.»
23.00 «Последний полет лейтенанта Эстилла»
00.00 «Чайный путь в небеса 1 с.»

RTVi

06.00 «Германия за неделю»
07.00 «Мультфильмы»
08.00 «Цена победы»
09.00, **15.00**, **02.00** Т/с «Досье детектива Дубровского»
10.00 Т/с «Москва. Три вокзала - 2. Королева прииска «Счастливый»
11.00 «Грани недели»
12.00 «Осторожно, история!!»
13.00 Х/ф «День любви»
16.00, **18.00**, **01.00** «Особое мнение»
17.00, **05.00** Т/с «Улицы разбитых фонарей - 8. Шкатулка Альтерготта»
19.00, **04.00** «Обложка»
20.00 «Сканер»
21.00, **03.00** Т/с «Москва. Три вокзала - 2. Судьба-индейка»
22.00 «Сейчас в мире»
23.00 Х/ф «Человек К», х/ф «Практикант»

ТВ 1000 РУССКОЕ КИНО

06.00 Х/ф «Рататуй»
08.00 Х/ф «Заложники «Дьявола»
10.00 Х/ф «Американка»
12.00 Х/ф «Весна на Заречной улице»
14.00 Х/ф «Первый после Бога»
16.00 Х/ф «Учитель музыки»
18.00 «Обитаемый остров: Схватка»
20.00 Х/ф «Танцуют все!»
22.00 Х/ф «Жизнь взаймы»
00.00 Х/ф «Май»
02.00 «День зависимости»
04.00 Х/ф «Монро»

РЕТРоТВ

06.15 Эта неделя в истории
06.55, **12.50**, **01.40** Повторный сеанс
07.25, **10.55**, **13.20**, **23.50** Ретроспектива
07.30 Утренняя почта
08.15 Х/ф «Прикосновение руки»
10.00, **16.05**, **21.25** Лучшее из программ Битклуб и Мюзикладен
11.10 Кабачок 13 стульев
12.15 Д/ф «Импровизации»
13.30, **22.30**, **03.05** Голубой огонек
14.10 Х/ф «Золотая молодежь»
17.10 Х/ф «Отель Нью-Хэмпшир»
19.05 Веселые ребята
23.10 ОСП-студия
00.10 Х/ф «Лекарство против страха»
02.20 Д/ф «Другой Миронов»
03.45 Д/ф «Вороне где-то Бог...»
04.10 Д/ф «Токарь»
04.40 В.Высоцкий. Песни, монологи

Discovery

05.00, **12.45** Пятая передача
05.25, **10.00**, **13.15** Создавая будущее
06.20, **17.00**, **03.10** Как это устроено?
06.50, **17.30**, **03.40** Из чего это сделано?
07.15, **16.00**, **22.00**, **01.50** Разрушители легенд
08.10, **08.40**, **00.55**, **01.20**, **04.05**, **04.35** Искривление времени
09.05 Выжить любой ценой
10.55, **18.00**, **23.00** Top Gear
11.50 Крутой тюнинг
14.10 Грязная работенка
15.05 Смертельный улов
19.00 Обыкновенные герои
20.00 Рыба-меч
21.00 В поисках газа
00.00 Золотая лихорадка
02.45 Молниеносные катастрофы

Animal Planet

05.00 Поместье сурикатов
05.25, **14.00** Самое дикое шоу
05.50 Как стать
06.40 Все о собаках
07.10, **04.10** Собаки, кошки и другие любимцы - начальный курс
08.05 Зоотур Микаэлы
09.00 Полиция Хьюстона - отдел по защите животных
09.55 Ветеринар на марше
10.20 SOS дикой природы
10.50 Заповедник
11.45, **03.20** Полиция Феникса
12.40 Переводчик с собачьего
13.30 Поля звериных сражений
14.30 Джефф Корвин на воле
15.00 Прирожденные охотники
15.25 Собаки против кошек
16.20, **16.45** Карина
17.15, **21.50** Судьбы шимпанзе
18.10, **22.45** Введение в собаковедение
19.05, **00.35** Жизнь в стае
20.00, **01.30** Планета мутантов
20.55, **02.25** Твари в твоем кошмаре
23.40 Дикие и опасные

Охота и рыбалка

05.00, **20.00** Рыбалка в открытом море
05.30, **20.30** От нашего шефа
05.45, **20.45** Следопыт
06.25, **21.25** Африканская охота с Сергеем Ястржембским
07.00, **22.00** Дневники большой охоты
08.00, **23.00** Гордон в засаде
08.40, **23.40** Подводные репортажи Гая Харви
09.15 Как приготовить крупную дичь
10.15, **01.15** Экстремальная рыбалка
11.00 Дичь и Охотник
11.40 Спортивная рыбалка в Амазонии
12.45, **03.45** Особенности охоты на Руси
13.00, **04.00** Снасти и снаряжения
13.15, **04.15** Охота и рыбалка с Джеффом Томасом
13.45, **04.45** Мир подводной охоты
14.00 Клевое место
14.45 Рыбалка в Австрии
15.40 Охотминимум
15.55 Альманах странствий
16.35 С удочкой в открытом океане
17.00 Под водой с ружьем
17.40 Охота в горах Тянь-Шаня
18.45 Мастер-класс
19.05 Основной инстинкт
19.30 Планета рыбака
00.15 Планета рыбака
00.30 Секреты охоты с Бейбом Винкельманом
00.50 Рыболовный фестиваль на базе Авалон
02.00 Большая охота
02.40 Серфкастинг - настоящая страсть

Евроспорт

09.30, **01.30** Мотоспорт
09.45, **20.30**, **01.45** Автоспорт
10.30, **14.00**, **21.00**, **14.30**, **18.30** Теннис
12.00, **13.00**, **23.30** Футбол
16.30, **00.30** Велоспорт
21.30, **02.15** Вот это да!!!
22.00, **22.30** Про рестлинг

Усадьба

05.00, **20.00** Проект мечты
05.40, **20.40** Под крышей дома моего
06.10, **21.10** Нет проблем
06.50, **21.50** Ландшафтный дизайн
07.30, **11.00**, **15.55**, **22.30**, **02.00** В саду у Марты
08.00, **19.30**, **00.45** Особый вкус
08.35, **23.35** Зачарованные сады
09.00, **15.35**, **00.00** Лучки-пучки
09.45, **23.00** Как это сделать?
10.30, **01.30** Цветы как чудо
11.40, **02.40** Красиво жить
12.20, **03.20** Урожай
12.50, **03.50** Новый двор
13.30, **04.30** Загородная жизнь
14.00 Мир цветов
14.25 Плантатор
14.55 Маленькая ферма
16.30 Домашний дизайн
17.00 Строить не перестроить
17.40 В гостях, как дома
18.25 Дачные радости
18.55 Садоводство с Марком Калленом

ТНТ

05.00 «Необъяснимо, но факт»
06.00, **06.25** М/с «Эй, Арнольд!»
06.55, **11.30**, **12.00**, **12.30** М/с «Приключения Джимми Нейтрона, мальчика-гения»
07.30, **07.55** М/с «Тасманский дьявол»
08.25, **09.00** «Универ»
09.30, **10.00**, **13.00**, **18.30** Х/ф «Счастливы вместе»
10.40, **11.00** М/с «Скуби-Ду и Шэгги ключ найдут!»
13.30 «Дом-2. Live»
15.10 Х/ф «После заката»
17.00, **19.00** «Интерны»
17.30, **19.30** «Зайцев + 1»
18.00 Х/ф «Реальные пацаны»
20.00 Х/ф «Морское приключение»
22.00, **02.55** «Дом-2. Город любви»
23.00 «Дом-2. После заката»
23.30 «Секс с Анфисой Чеховой»
00.00 Х/ф «Безумие»
01.55 «Комеди Клаб»
03.55 «Школа ремонта»

ТВ 3

05.00 М/ф
05.30, **15.00** «Как это сделано»
06.00 Д/ф «Городские легенды. Ростовские лабиринты»
06.30, **14.00** Т/с «Затерянный мир»
07.30 Д/ф «Загадки истории. Близость непознанного»
08.30 Х/ф «Блэйд»
11.00 «Далеко и еще дальше»
12.00, **18.00** Т/с «Мужчина во мне»
13.00, **17.00** Т/с «Быть Эрикой»
15.30 Д/ф «Шутки со смертью»
16.00 Д/ф «Правда об НЛО. Британский Розвелл»
19.00 Т/с «Кости»
20.00 Т/с «Грань»
21.00 Х/ф «Городские легенды»
23.00 Т/с «Остаться в живых»
00.00 «Покер дуэль»

БелСат

07.00 Тыдзень у «Аб'ектыве»
07.30 Гісторыя пад знакам Пагоні
07.35, **13.45**, **17.30** «Час гонару»
08.25, **14.40**, **18.15** Чаму дэмакратыя? 1 серыя: «Прашу галасаваць за мяне»
09.20 Прыватная калекцыя
09.40, **15.35** На колах аўтамабільны тэлечасопіс каналу «Нямецкая хваля»
10.10, **16.05** Без рэтушы: «Людзі старой веры»
10.40, **14.30** «Бульбаны»
10.50 МакраФон: «Рок-карона-2010»
11.20 Моўнік
11.30 Басанож па свеце
12.00, **17.00**, **19.30**, **21.00**, **23.20** Аб'ектыў
12.05, **21.40** «Мой брат - адзіны сын»
16.30, **20.30** Эксперт
17.05 «Ранча Піковая Сямёрка»
19.10 Побач з намі
19.35 Калыханка для самых маленькіх
19.45 Беларусы ў Польшчы
20.00 Еўропа сёння тэлечасопіс каналу «Нямецкая хваля»
20.25 Вагон
21.25 Прэс-экспрэс

7 июня ВТОРНИК

Первый
06.05, **07.10** «Доброе утро, Беларусь!»
07.05, **08.05** Зона Х
07.30, **08.15**, **11.50** Деловая жизнь
08.20 «Арена»
08.40 М/ф «Маша и Медведь»
08.50 Выпускные экзамены по белорусскому и русскому языкам, по математике на уровне общего среднего образования в общеобразовательных учреждениях
09.10, **19.55** Х/ф «Маргоша»
10.05, **17.00** Т/с «Маршрут милосердия»
10.50, **17.55** Т/с «Маруся. Возвращение»
11.40 «Командировка»
12.10 Т/с «Отчаянные домохозяйки-5»
13.45 «Знай наших: Сергей Копляков»
14.00 «Здоровье»
14.25 «Культурные люди»
15.15, **19.20** Новости региона
15.35 «Школа доктора Комаровского»
16.05 Т/с «Дыши со мной»
18.50, **01.00** «Зона Х»
19.30 «Сфера интересов»
21.00 «Панорама»
21.45 Х/ф «Идеальное ограбление»
23.40 «Эпоха»
00.10 Т/с «Доктор Хаус-5»
01.10 День спорта

ОНТ
06.00, **09.00**, **11.00**, **13.00**, **16.00**, **18.00**, **19.30** Наши новости
06.05 ОНТ представляет: «Наше утро»
09.05 «Жить здорово!»
10.20 «Смак»
11.05, **13.05**, **16.10**, **18.15** Новости спорта
11.10 Т/с «Любительница частного сыска Даша Васильева»
12.20 «Детективы»
13.10 «Контрольная закупка»
13.45 «Модный приговор»
14.50 «Понять. Простить»
15.25 «Хочу знать»
16.15 Т/с «Обручальное кольцо»
18.20 Т/с «Счастливы вместе»
19.50 ОНТ представляет: Футбол
21.55 Х/ф «Вечное сияние чистого разума»
23.55 Т/с «Крем»
00.45 - **01.15** Ночные новости

Лад («Гродно»)
06.35, **22.25** Т/с «Универ»
07.00 «ЛАДное утро»
08.00, **21.15** Телебарометр
08.05, **18.00** Т/с «Ты моя жизнь»
09.10 Т/с «Государственная граница». Фильм восьмой, заключительный «На дальнем пограничье»
10.30 Д/ф «Факел войны»
11.25 «Страсці па культуры»
12.05 «Час суда. Дела семейные»
13.10 Х/ф «Тень самурая» 2 с.
14.15 Д/ф «Валентий Ванькович.Путь художника» «Белвидеоцентр»
14.25 Конкурс-викторина «Дети нового поколения»
15.30 М/с «Незнайка на Луне»
16.00 Внеклассный час
16.15 Т/с «Приключения Электроника»
17.25 Т/с «Граница. Один народ - две страны»
19.05 «Хали-гали»
19.20 Х/ф «Шпион по соседству»
21.00 Калыханка
21.20 КЕНО
21.25 Белорусское времечко
23.00 Х/ф «44 дюйма»

СТВ
06.00, **07.30**, **10.30**, **13.30**, **16.30**, **19.30**, **22.30** «24 часа»
06.10, **17.20** «Минщина»
06.20 «Утро.Студия хорошего настроения»
07.40, **20.10**, **22.55** «СТВ-спорт»
07.45 «Утро. Студия хорошего настроения»
08.30 Х/ф «Флэш.ка»
10.40 Т/с «Наши соседи»
11.40, **17.30** «Званый ужин»
12.35, **18.30** Т/с «Огонь любви»
13.50 Т/с «Фирменная история»
14.40 Т/с «Next 2»
15.35 «Военная тайна»
16.50 «Столичный футбол»
20.00 «Столичные подробности»
20.15 «Добрый вечер, малыш»
20.25 Т/с «Гаишники 2»
21.30 «Большой город»
22.05 «Автопанорама»
23.00 Т/с «Убойная сила 2»
00.00 Т/с «Меч»

РТР-Беларусь
07.00 «Утро России»
09.15 «Прямой эфир»
10.10 Д/ф «Тайна трех океанов. В погоне за призраком»
11.00, **14.00**, **17.00**, **20.00** Вести
11.30 «Ничего личного»
11.50, **20.30** Т/с «Любовь и разлука»
13.50, **16.50**, **19.50**, **23.30** Новости - Беларусь
14.30 «О самом главном»
15.25 «С новым домом!»
16.20 «Кулагин и партнеры»
17.45 Т/с «Пять минут до метро»
18.50 Т/с «Ефросинья»
22.25 Т/с «Бригада»
23.40 «Вести.ru»

НТВ-Беларусь
06.05 «НТВ утром»
08.35 «Квартирный вопрос»
09.35, **15.40**, **18.35** «Обзор. Чрезвычайное происшествие»
10.00, **13.00**, **16.00**, **19.00**, **23.15** «Сегодня»
10.25 «Чистосердечное признание»
11.10 «До суда»
12.00 «Суд присяжных»
13.20 «Прокурорская проверка»
14.25 «Давайте мириться!»
15.15 «Дело вкуса»
16.30 Т/с «Возвращение Мухтара»
18.15 «Профессия-репортер»
19.35 Т/с «Литейный»
21.25 Т/с «Москва. Центральный округ»
23.40 «Внимание: розыск!»
00.15 «Школа злословия»

8 канал
07.00, **11.40**, **16.55**, **17.55**, **19.45**, **21.05**, **23.45-23.50** «Погода»
07.05 Х/ф «Конвой»
09.00 Т/с «Рокировка»
10.00, **16.00** «Мульт-парад»
10.30 Т/с «Секретный фарватер»
11.45 Х/ф «Знакомство с Факерами-2»
13.30, **16.30** «Киноблокнот»
13.50 «Богатые и знаменитые»
14.00 Т/с «Коломбо»
17.00 Т/с «Менталист»
18.00 Т/с «Черная лагуна»
19.50 Т/с «Взвод»
20.45 «Вечарніца»
21.00 «К-игры-»Лайт»
21.10 Х/ф «Портной из Панамы»
23.15 Культурно-развлекательное ток-шоу «Бульбокс»

AXN Sci-Fi
23.05, **08.55**, **15.25** Мертвые, как я
23.50, **09.25**, **16.10** Вильмонт
00.00, **08.10**, **15.00** Тетрадь смерти
00.25, **02.25**, **04.25** Страшно интересно
00.50, **06.30** Города подземелья
01.35, **03.40**, **05.45**, **13.45** Звездный путь: Следующее поколение
02.55, **09.30** Андромеда
05.00, **13.05**, **17.45** Звездные врата
07.20, **12.15**, **21.30** Твин Пикс
10.15, **19.15**, **22.20** Остаться в живых
10.45, **11.30**, **16.15**, **17.00** Мерлин
14.35 Блич
18.30 Тайны Смолвиля
20.00, **20.45** Зов крови

Муз ТВ
04.00, **05.00**, **09.05**, **15.50**, **22.25** PRO-Новости
04.05, **05.05**, **00.55** МУЗ-ТВ Хит
05.30 «Муз-Заряд: музыка, звезды, мульты, новости»
07.30 «Наше»
08.30 «Мультфильмы. Классика отечественной мультипликации»
09.30 «Русский чарт»
10.30 «10 самых украинских звезд»
11.05, **16.20** «Реальная любовь»
11.30 «Конвейер любви»
12.30, **16.50** «Секс-битва по-русски»
13.00 «Косметический ремонт. Русская версия»
13.30, **18.45** «Топ-модель по-русски»
15.20 «Испытание верности с Туттой Ларсен»
17.15, **21.25** Т/с «Кто в доме хозяин?»
18.15 Т/с «Косметический ремонт. Русская версия»
20.30 Т/с «Дочки-матери»
22.55 «Звезды без макияжа»
23.55 «TopHit чарт»

Дом-Кино2
03.00, **11.00**, **19.00** Т/с «Долгая дорога в дюнах»
04.05 Х/ф «Скажи Лео»
05.20 Х/ф «Филиал»
06.55 Х/ф «Вам телеграмма»
08.05 Х/ф «Метель»
09.20 Х/ф «Сладкая женщина»
12.05 Х/ф «Много шума из ничего»
13.25 Х/ф «Клетка для канареек»
14.35 Х/ф «Как стать счастливым»
16.05 Х/ф «Вас ожидает гражданка Никанорова»
17.30 Х/ф «Девять дней до весны»
20.15 Х/ф «Инди»
21.45 Х/ф «Храни меня, мой талисман»
22.55 Х/ф «Прощальная гастроль «Артиста»
00.15 Х/ф «Куда исчез Фоменко?»
01.30 Х/ф «На край света»

МИР
05.00, **06.00**, **07.00**, **08.00**, **09.00**, **10.00**, **11.00**, **12.00**, **15.00**, **17.00**, **18.00**, **21.00**, **22.00**, **23.00**, **00.00**, **01.00** Новости Содружества
05.05, **09.35** «Содружество LIVE»
05.20, **15.25** «Гений места»
06.05 «Тик-так»
06.20 «В гостях у Витаминки»
07.05, **08.05** Х/ф «Акмаль, дракон и принцесса»
08.30 «Осторожно, дети!»
09.05, **18.40**, **03.00** «Всюду жизнь»
10.05 Т/с «Дьявол из Орли»
11.05, **12.05**, **03.30** Х/ф «Сильнее урагана»
13.05 М/с «Приключения в стране эльфов»
13.30 Т/с «Старшеклассники»
14.05 Т/с «Дружная семейка»
16.05, **17.05**, **23.05**, **00.05** Т/с «Наши соседи - 2»
18.25 «Акценты»
19.10, **02.00** Т/с «Застава»
20.00, **01.05** Ток-шоу «Слово за слово»
21.20 «Земля и люди»
22.05 Д/ф «Живая история»

ТВ 1000
03.00, **21.00** Х/ф «Парень Х»
05.00 Х/ф «Отель «Миллион долларов»
07.20 Х/ф «Кинозвезда в погонах»
09.10 «Амазонки и гладиаторы»
11.00 Х/ф «Персонаж»
13.10 Х/ф «Новый парень моей мамы»
15.00 Х/ф «Мишу из Д'Обера»
17.20 Х/ф «Параноид парк»
19.00 Х/ф «Золотая молодежь»
23.00 Х/ф «После дождя»
01.00 Х/ф «Императорский клуб»

Viasat Explorer
06.00, **06.30**, **12.00**, **12.30**, **18.00**, **18.30** «Тачка на прокачку»
07.00, **13.00** «Боевые будни авианосца США»
08.00, **08.30**, **14.00**, **14.30** «Вселенная сквозь призму телескопа Хаббл»
09.00, **15.00** «На грани бытия»
10.00, **16.00** «Неуловимые»
11.00, **17.00** «Адреналинщики»
19.00 «Черное золото»
20.00 «Специальная миссия Уиллиса»
21.00 «От Сиднея до Токио любыми средствами»
22.00 «Теории заговоров»
23.00 «Банды Лос-Анджелеса»

Viasat History
07.00, **15.00** «Последний полет лейтенанта Эстилла»
08.00, **16.00** «Чайный путь в небеса 1 с.»
09.00 «Худшие профессии в истории Британии 4 с.»
10.00 «В сознании средневекового человека 1 с.»
11.00 «Елена Прекрасная 1 с.»
12.00 «Мы - Европейцы 5 с.»
13.00 «Рим не сразу строился 2 с.»
14.00 «Вторая мировая в цвете 13 с.»
17.00, **01.00** «Колония 1 с.»
18.00, **02.00** «Первые люди в космосе»
19.00, **03.00** «Анна Летенска: комедиантка и нацисты»
20.00, **04.00** «Фараоны, которые построили Египет 1 с.»
21.00, **05.00** «Работорговля 1 с.»
22.00, **06.00** «День на войне 1 с.»
23.00 «Якутская мумия»
00.00 «Чайный путь в небеса 2 с.»

RTVi
06.00, **18.00**, **16.00**, **01.00** «Особое мнение»
07.00 «Мультфильмы»
08.00 «Вечерние Новости из Америки»
09.00, **15.00**, **02.00** Т/с «Досье детектива Дубровского»
10.00 Т/с «Москва. Три вокзала - 2. Судьба-индейка»
11.00 «Арт-навигатор»
11.30 «Американский ликбез. Политика. Присутствие духа»
12.00 «Сканер»
13.00 Х/ф «Человек К»
17.00, **05.00** Т/с «Улицы разбитых фонарей - 8. Ответный удар»
19.00, **04.00** «Клинч»
20.00 «Большой дозор»
21.00, **03.00** Т/с «Москва. Три вокзала - 2. Рисованное убийство»
22.00 «Сейчас в мире»
23.00 Х/ф «Квартет Гварнери»

ТВ 1000 РУССКОЕ КИНО
06.00 Х/ф «Весна на Заречной улице»
08.00 Х/ф «Первый после Бога»
10.00 Х/ф «Учитель музыки»
12.00 Х/ф «О любви в любую погоду»
14.00 Х/ф «Ничего личного»
16.00 Х/ф «Найди меня»
18.00 Х/ф «Май»
20.00 «День зависимости»
21.30 Х/ф «Монро»
23.00 Х/ф «Монтана»
00.30 Х/ф «Снег тает не навсегда...»
02.00 Х/ф «Ненасытные»
04.00 Х/ф «Любовь в большом городе»

РЕТРоТВ
05.10 Кабачок 13 стульев
06.15 Д/ф «Импровизации»
06.50, **19.40** Повторный сеанс
07.20, **17.50**, **23.50**, **04.55** Ретроспектива
07.30, **16.30**, **21.05**, **03.10** Голубой огонек
08.10 Х/ф «Золотая молодежь»
10.05, **15.25** Лучшее из программ Битклуб и Мюзикладен
11.10 Х/ф «Отель Нью-Хэмпшир»
13.05 Веселые ребята
17.10, **23.10** ОСП-студия
18.10 Х/ф «Лекарство против страха»
20.20 Д/ф «Другой Миронов»
21.45 Д/ф «Вороне где-то Бог...»
22.10 Д/ф «Токарь»
22.40 В
00.10 Х/ф «Среди акул»
01.40 Эта неделя в истории
02.20 Д/ф «Валерий Приемыхов. Я тебя люблю»
03.50 Х/ф «Корабль-призрак»

Discovery
05.00, **12.45** Пятая передача
05.25, **10.00** Создавая будущее
06.20, **17.00**, **03.10** Как это устроено?
06.50, **17.30**, **03.40** Из чего это сделано?
07.15, **16.00**, **22.00**, **01.50** Разрушители легенд
08.10, **00.55**, **04.05** Новый мир
09.05 Выжить любой ценой
10.55, **18.00**, **23.00** Top Gear
11.50 Крутой тюнинг
13.15 Рожденные в катастрофах
14.10 Грязная работенка
15.05 Смертельный улов
19.00 Строим по-вторникам
19.30, **00.00**, **00.25** Демонтаж
20.00 Грандиозные переезды
21.00 Гигантские корабли
02.45 Молниеносные катастрофы

Animal Planet
05.00 Поместье сурикатов
05.25, **14.00** Самое дикое шоу
05.50, **14.30** Джефф Корвин на воле
06.15, **15.00** Прирожденные охотники
06.40, **16.20** Все о собаках
07.10, **04.10** Собаки против кошек
08.05, **18.10**, **22.45** Введение в собаковедение
09.00 Полиция Хьюстона - отдел по защите животных
09.55 Ветеринар на марше
10.20 SOS дикой природы
10.50 Скорая помощь для животных
11.45, **03.20** Полиция Феникса
12.40 Переводчик с собачьего
13.30 Поля звериных сражений
15.25 Коронованные питомцы
16.45 Планета диких
17.15, **21.50** Судьбы шимпанзе
19.05, **00.35** Жизнь млекопитающих
20.00, **01.30** Последний шанс
20.55, **02.25** Львы с Крокодильей реки
23.40 Дикие и опасные

Охота и рыбалка
05.00, **20.00** Клевое место
05.45 Лесные рейнджеры
06.55, **20.55** Альманах странствий
07.35, **22.35** С удочкой в открытом океане
08.00, **23.00** Рыбалка в открытом море
08.35, **23.35** История охоты
09.05, **12.25**, **00.05**, **03.25** Диалоги о рыбалке
09.20, **00.20** Календарь охотника
10.00 Американская рыбалка
10.40, **21.25**, **01.40** Секреты рыбалки с Бейбом Винкельманом
11.00, **02.00** На крючке
11.25 Приключения в Казахстане: охота на козерогов и маралов
12.40, **03.40** Нахлыст
13.10, **04.10** Секреты охоты с Бейбом Винкельманом
13.30, **04.30** Планета охотника
14.00 Под водой с ружьем
14.40 Охота на оленя по-французски
15.45 Мастер-класс
16.05, **20.40** Основной инстинкт
16.30 Планета рыбака
17.00 Большая охота
17.40 Рыбные места Атлантики
18.45 Особенности охоты на Руси
19.00 Снасти и снаряжения
19.15 Охота и рыбалка с Джеффом Томасом
19.45 Мир подводной охоты
21.55 Рыболовный фестиваль в Астрахани №1
01.00 Подводная охота
02.25 Дневники большой охоты

Евроспорт
09.30, **20.30**, **01.00**, **02.00** Автоспорт
10.00, **13.30**, **13.00**, **01.30**, **14.30**, **18.30**, **21.00** Теннис
11.00, **17.30** Велоспорт
12.00, **00.00**, **20.20** Футбол
22.00 Бокс

Усадьба
05.00, **20.00** Мир цветов
05.25, **20.25** Плантатор
05.55, **20.55** Маленькая ферма
06.35, **21.35** Лучки-пучки
06.55, **17.00**, **21.55** В саду у Марты
07.30, **22.30** Домашний дизайн
08.00, **23.00** Все о цветах
08.40, **23.40** Сад
08.55, **23.55** Моя домашняя оранжерея
09.10, **00.10** Робинзон XXI
09.50, **00.50** Преображение сада
10.25, **01.25** Сад за один день
11.00, **02.00** Хозяин
11.40, **02.40** Райские сады
12.20, **03.20** Строим дом
12.55, **03.55** Садовые решения
13.30, **04.30** Проект мечты
14.00 Строить не перестроить
14.40 В гостях, как дома
15.25 Дачные радости
15.55 Садоводство с Марком Калленом
16.30 Русская усадьба
17.40 Красиво жить
18.20 Урожай
18.50 Новый двор
19.30 Загородная жизнь

ТНТ
05.00 «Необъяснимо, но факт»
06.00, **06.25** М/с «Эй, Арнольд!»
06.55, **11.30**, **12.00**, **12.30** М/с «Приключения Джимми Нейтрона, мальчика-гения»
07.30, **07.55** М/с «Тасманский дьявол»
08.25, **09.00** «Универ»
09.30, **10.00**, **13.00**, **18.30** Х/ф «Счастливы вместе»
10.40 М/с «Лунатики»
11.00 М/с «Том и Джерри 2»
13.30 «Дом-2. Live»
15.15 Х/ф «Морское приключение»
17.00, **19.00** «Интерны»
17.30, **19.30** «Зайцев + 1»
18.00 Х/ф «Реальные пацаны»
20.00 Х/ф «Ну очень страшное кино»
21.35 «Комеди клаб. Лучшее»
22.00, **03.50** «Дом-2. Город любви»
23.00 «Дом-2. После заката»
23.30 «Секс с Анфисой Чеховой»
00.00 «Комеди Клаб»
00.55, **01.25** Т/с «Друзья»
01.55 Х/ф «Двуликий убийца»

ТВ 3
05.00 М/ф
05.30 Т/с «Третья планета от солнца»
06.00, **15.00** «Как это сделано»
06.30 Д/ф «Шутки со смертью»
07.00, **14.00** Т/с «Затерянный мир»
08.00 Д/ф «Правда об НЛО. Британский Розвелл»
09.00 Х/ф «Партнеры»
11.00, **19.00** Т/с «Кости»
12.00, **18.00** Т/с «Мужчина во мне»
13.00, **17.00** Т/с «Быть Эрикой»
15.30 Д/ф «Продам свою душу»
16.00 Д/ф «Загадки истории. НЛО - зарождение мифов»
20.00, **04.00** Т/с «Грань»
21.00 Х/ф «Виверн - крылатый дракон»
23.00, **03.00** Т/с «Остаться в живых»
00.00 «Покер дуэль»
01.00 Х/ф «Городские легенды»

БелСат
07.00, **12.00**, **17.00**, **19.30**, **21.00**, **22.50** Аб'ектыў
07.20 Прэс-экспрэс
07.40, **13.50**, **17.05** «Ранча Піковая Сямёрка»
08.05, **14.20** «Меней-болей»
09.50, **16.00** Еўропа сёння тэлечасопіс каналу «Нямецкая хваля»
10.20, **16.30** Побач з намі
10.35 «Ранча»
11.30 Эксперт
12.05 «Познань'56»
16.50, **18.30** Гісторыя пад знакам Пагоні
17.30 «Кансультацыя ў руховым садзе»
18.40 Блізкая гісторыя
19.35 Калыханка для самых маленькіх
19.45 Кулінарныя падарожжы Робэрта Макловіча
20.10 Праект «Будучыня»
20.40 Паляванне на дзівосы
21.25 Асабісты капітал
21.40 Невядомая Беларусь: «Шанц на «Новае жыццё»
22.05 «Каханне, здрада, жарсць»

8 июня СРЕДА

Первый

06.05, **07.10** «Доброе утро, Беларусь!»
07.05, **08.05** Зона Х
07.30, **11.50** Деловая жизнь
08.15 «Сфера интересов»
08.40 М/ф «Маша и Медведь»
08.50 Выпускные экзамены по белорусскому и русскому языкам, по математике на уровне общего базового образования в общеобразовательных и специальных учреждениях
09.10, **19.55** Х/ф «Маргоша»
10.05, **17.00** Т/с «Маршрут милосердия»
10.50, **17.55** Т/с «Маруся. Возвращение»
11.40 Відэафільм АТН «Падарожжа дрыбінскіх шапавалаў»
12.10 Т/с «Отчаянные домохозяйки-5»
13.40 Д/ф «Большая перемена». Неизвестная версия»
14.30 «Проверка слухов»
15.15, **19.20** Новости региона
15.35 «Школа доктора Комаровского»
16.05 Т/с» Дыши со мной»
18.50, **01.10** «Зона Х»
19.30 Земельный вопрос
21.00 «Панорама»
21.45 Актуальное интервью
21.55 Х/ф «Безумные деньги»
23.50 «Эпоха»
00.20 Т/с «Доктор Хаус-5»
01.20 День спорта

ОНТ

06.00, **09.00**, **11.00**, **13.00**, **16.00**, **18.00**, **20.30** Наши новости
06.05 ОНТ представляет: «Наше утро»
09.05 «Жить здорово!»
10.20 «Смак»
11.05, **13.05**, **16.10**, **18.15**, **21.00** Новости спорта
11.10 Т/с «Любительница частного сыска Даша Васильева»
12.20 «Детективы»
13.10 «Контрольная закупка»
13.45 «Модный приговор»
14.50 «Понять. Простить»
15.25 «Хочу знать»
16.15 Т/с «Обручальное кольцо»
18.20 Т/с «Счастливы вместе»
18.55 «Пусть говорят»
20.00 «Время»
21.05 Ольга Арнтгольц, Валерий Баринов в многосерийном фильме «Выхожу тебя искать»
22.10 Х/ф «Пророк»
23.55 Т/с «Крем»
00.45 - **01.15** Ночные новости

Лад («Гродно»)

06.35 Т/с «Универ»
07.00 ЛАДное утро
08.00, **21.15** Телебарометр
08.05, **18.00** Т/с «Ты моя жизнь»
09.10 Х/ф «Шпион по соседству»
10.55 «Репортер «Белорусского времечка»
11.35 Врачебные тайны с доктором А
12.10 Врачебные тайны +
12.30 Женская лига
12.55 Час суда
14.00 Х/ф «Тень самурая»
15.00 Д/ф «Знаки судьбы. Виктор Козько»
15.35 М/с «Незнайка на Луне»
16.05 Внеклассный час
16.20 Т/с «Приключения Электроника»
17.25 Т/с «Граница. 1939 год»
19.05 «Хали-гали»
19.25 Х/ф «Пришельцы на чердаке»
21.00 Калыханка
21.20 «Спортлото 5 из 36»
21.25 КЕНО
21.30 Белорусское времечко
22.30 Гандбол
00.00 Реальный мир

СТВ

06.00, **07.30**, **10.30**, **13.30**, **16.30**, **19.30**, **22.30** «24 часа»
06.10, **17.20** «Минщина»
06.20, **07.45** «Утро.Студия хорошего настроения»
07.40, **20.10**, **22.55** «СТВ-спорт»
08.30, **20.25** Т/с «Гаишники 2»
09.30 «Автопанорама»
10.00 «Пять историй»
10.40 Т/с «Наши соседи»
11.30 «Дальние родственники»
11.40, **17.30** «Званый ужин»
12.35, **18.30** Т/с «Огонь любви»
13.50 Т/с «Фирменная история»
14.40 Т/с «Next 2»
15.30, **23.00** Т/с «Убойная сила»
16.50 «Новые путешествия дилетанта»
20.00 «Столичные подробности»
20.15 «Добрый вечер, малыш»
21.30 «Минск и минчане»
22.05 «Добро пожаловаться»
00.00 Т/с «Меч»

РТР-Беларусь

07.00 «Утро России»
09.15 «Прямой эфир»
10.10 Д/ф «Опустела без тебя земля...». Майя Кристалинская»
11.00, **14.00**, **17.00**, **20.00** Вести
11.30, **16.20** «Кулагин и партнеры»
12.00, **20.30** Т/с «Любовь и разлука»
13.50, **16.50**, **19.50**, **23.30** Новости - Беларусь
14.30 «О самом главном»
15.25 «С новым домом!»
17.45 Т/с
18.50 Т/с «Ефросинья»
22.25 Т/с «Бригада»
23.40 «Вести.ru»

НТВ-Беларусь

06.05 «НТВ утром»
08.35 «Дачный ответ»
09.35, **15.40**, **18.40** «Обзор. Чрезвычайное происшествие»
10.00, **13.00**, **16.00**, **19.00**, **23.15** «Сегодня»
10.20 «Дело темное»
11.10 «До суда»
12.00 «Суд присяжных»
13.20 «Прокурорская проверка»
14.25 «Давайте мириться!»
15.15 «Дело вкуса»
16.25 Т/с «Возвращение Мухтара»
18.10, **00.30** «Особо опасен!»
19.35 Т/с «Литейный»
21.25 Т/с «Москва. Центральный округ»
23.40 «Настоящий итальянец». Документальный проект Вадима Глускера. Фильм восьмой «Красота по-итальянски»

8 канал

07.00, **11.55**, **17.55**, **19.45**, **21.00**, **23.30-23.35** «Погода»
07.05 Х/ф «Путешествие к центру земли»
09.00 Т/с «Рокировка»
10.00 Туристическая программа «Разыскивается отдых»
10.35 Т/с «Секретный фарватер»
12.00 Х/ф «Кроличья нора»
13.30, **23.10** «Киноблокнот»
13.50 «Богатые и знаменитые»
14.00 Т/с «Коломбо»
15.40 Киноблокнот
16.00 Мульт-парад
16.30 «К-видео»
17.00 Т/с «Менталист»
18.00 Т/с «Черная лагуна»
19.50 Т/с «Взвод»
20.45 «Вечарніца»
20.55 «К-видео для всей семьи»
21.05 Х/ф «Цыган»

AXN Sci-Fi

23.05, **08.40**, **15.25** Мертвые, как я
23.45, **09.05**, **16.10** Вильмонт
23.55, **08.00**, **15.00** Тетрадь смерти
00.20, **02.15**, **14.30** Блич
00.45, **02.40**, **09.15** Андромеда
01.25, **04.10**, **05.45**, **13.45** Звездный путь: Следующее поколение
03.25, **06.30**, **18.35** Тайны Смолвиля
05.00, **13.00**, **17.50** Звездные врата
07.15, **12.15**, **21.30** Твин Пикс
10.00, **19.15** Остаться в живых
10.45, **11.30**, **16.15**, **17.05** Зов крови
20.00, **20.45** 4400

Муз ТВ

04.00, **05.00**, **09.05**, **15.50**, **22.25** PRO-Новости
04.05, **05.05**, **00.55** МУЗ-ТВ Хит
05.30 «Муз-Заряд: музыка, звезды, мульты, новости»
07.30 «Наше»
08.30 «Мультфильмы. Классика отечественной мультипликации»
09.30 «TopHit чарт»
10.30 «10 самых непостоянных звезд»
11.05, **16.20** «Реальная любовь»
11.30 «Конвейер любви»
12.30, **16.50** «Секс-битва по-русски»
13.00 «Косметический ремонт. Русская версия»
13.30, **18.45** «Топ-модель по-русски»
15.20 «Испытание верности с Туттой Ларсен»
17.15, **21.25** Т/с «Кто в доме хозяин?»
18.15 Т/с «Косметический ремонт. Русская версия»
20.30 Т/с «Дочки-матери»
22.55 «Звездные друзья»
23.55 «МУЗ-ТВ Чарт»

Дом-Кино2

03.00, **11.00**, **19.00** Т/с «Долгая дорога в дюнах»
04.15 Х/ф «Инди»
05.45 Х/ф «Шляпа»
07.15 Х/ф «Путь в «Сатурн»
08.35 Х/ф «Фантазии Фарятьева»
12.15 Х/ф «Матрос с «Кометы»
13.45 Х/ф «И жизнь, и слёзы, и любовь»
15.25 Х/ф «Перерыв»
15.45 Х/ф «Загадка Эндхауза»
17.25 Х/ф «Доченька моя»
20.10 Х/ф «Синяя борода»
21.40 Х/ф «Отпуск в сентябре»
00.00 Х/ф «Укрощение строптивой»
01.25 Х/ф «Послесловие»

МИР

05.00, **06.00**, **07.00**, **08.00**, **09.00**, **10.00**, **11.00**, **12.00**, **15.00**, **17.00**, **18.00**, **21.00**, **22.00**, **23.00**, **00.00**, **01.00** Новости Содружества
05.05, **09.35** «Кыргызстан в лицах»
05.20, **15.25** «О войне как о войне»
06.05 «Тик-так»
06.20 «В гостях у Витаминки»
07.05, **08.05** Х/ф «Проделки сорванца»
08.30 «Осторожно, дети!»
09.05, **18.40**, **03.00** «Добро пожаловать»
10.05 Т/с «Ангел из Орли»
11.05, **12.05**, **03.30** Х/ф «Гонки по вертикали»
13.05 М/с «Приключения в стране эльфов»
13.30 Т/с «Старшеклассники»
14.05 Т/с «Дружная семейка»
16.05, **17.05**, **23.05**, **00.05** Т/с «Наши соседи - 2»
18.25 «Акценты»
19.10, **02.00** Т/с «Застава»
20.00, **01.05** Ток-шоу «Слово за слово»
21.20 «Секретные материалы»
22.05 Д/ф «Живая история»

ТВ 1000

03.00, **20.50** Х/ф «Дикая грация»
05.00 Х/ф «Золотая молодежь»
07.00 Х/ф «Новый парень моей мамы»
08.50 Х/ф «Мишу из Д'Обера»
11.10 Х/ф «Параноид парк»
13.00 Х/ф «Неубранные постели»
15.00 Х/ф «Два дня в Париже»
17.10 Х/ф «Без оглядки»
19.00 Х/ф «Смерть ей к лицу»
22.35 Х/ф «Императорский клуб»
00.30 Х/ф «Пророк»

Viasat Explorer

06.00, **06.30**, **12.00**, **12.30** «Тачка на прокачку»
07.00, **13.00** «Черное золото»
08.00, **14.00** «Специальная миссия Уиллиса»
09.00, **15.00**, **21.00** «От Сиднея до Токио любыми средствами»
10.00, **16.00** «Теории заговоров»
11.00, **17.00** «Адреналинщики»
18.00 «Танковая мастерская»
19.00 «Ледниковый патруль»
20.00 «Наука о невозможном»
22.00 «Герои спецназа»
23.00 «Пабло Эскобар - кокаиновый Король»

Viasat History

07.00, **15.00** «Якутская мумия»
08.00, **16.00** «Чайный путь в небеса 2 с.»
09.00 «Колония 1 с.»
10.00 «Первые люди в космосе»
11.00 «Анна Летенска: комедиантка и нацисты»
12.00 «Фараоны, которые построили Египет 1 с.»
13.00 «Работорговля 1 с.»
14.00 «День на войне 1 с.»
17.00, **01.00** «Портрет Уильяма Шекспира»
18.00, **02.00** «Летающий авианосец»
19.00, **03.00** «Монархии Азии 2 с.»
20.00, **04.00** «Древний Египет 1 с.»
21.00, **05.00** «Кровь на наших руках»
23.00 «Ящики Стэнли Кубрика»
00.00 «Чайный путь в небеса 3 с.»

RTVi

06.00, **18.00**, **16.00**, **01.00** «Особое мнение»
07.00 «Мультфильмы»
08.00 «Вечерние Новости из Америки»
09.00, **15.00**, **02.00** Т/с «Досье детектива Дубровского»
10.00 Т/с «Москва. Три вокзала - 2. Рисованное убийство»
11.00 «Израиль за неделю»
12.00 «Большой дозор»
13.00 Х/ф «Квартет Гварнери»
17.00, **05.00** Т/с «Улицы разбитых фонарей - 8. Ответный удар»
19.00, **04.00** «Народ против»
20.00 «В круге света»
21.00, **03.00** Т/с «Москва. Три вокзала - 2. День Святого Воробьева»
22.00 «Сейчас в мире»
23.00 Х/ф «Господа артисты»

ТВ 1000 РУССКОЕ КИНО

06.00 Х/ф «О любви в любую погоду»
08.00 Х/ф «Ничего личного»
10.00 Х/ф «Найди меня»
12.00 Х/ф «Женщина, не склонная к авантюрам»
14.00 Х/ф «Криминальный квартет»
16.00 Х/ф «Плюс один»
18.00 Х/ф «Кипяток»
20.00 Х/ф «Ненасытные»
22.00 Х/ф «Любовь в большом городе»
00.00 Х/ф «Кружовник»
02.00 Х/ф «Ужас, который всегда с тобой»
04.00 Х/ф «Пикап: Съем без правил»

РЕТРоТВ

05.10 Х/ф «Отель Нью-Хэмпшир»
07.05 Веселые ребята
09.25 Лучшее из программ Битклуб и Мюзикладен
10.30, **15.05**, **21.10** Голубой огонек
11.10, **17.10**, **23.10** ОСП-студия
11.50, **17.50**, **22.55**, **23.50** Ретроспектива
12.10 Х/ф «Лекарство против страха»
13.40 Повторный сеанс
14.20 Д/ф «Другой Миронов»
15.45 Д/ф «Вороне где-то Бог...»
16.10 Д/ф «Токарь»
16.40 В
18.10 Х/ф «Среди акул»
19.40 Эта неделя в истории
20.20 Д/ф «Валерий Приемыхов. Я тебя люблю»
21.50 Х/ф «Корабль-призрак»
00.10 Х/ф «Святое дело»
02.10 Д/ф «Георгий Данелия: Время КИН-ДЗА-ДЗЫ»
03.00 Утренняя почта
03.40 Х/ф «Ищи ветра»

Discovery

05.00, **12.45** Пятая передача
05.25, **10.00**, **13.15** Рожденные в катастрофах
06.20, **17.00**, **03.10** Как это устроено?
06.50, **17.30**, **03.40** Из чего это сделано?
07.15, **16.00**, **22.00**, **01.50** Разрушители легенд
08.10, **00.55**, **04.05** Новый мир
09.05, **20.00** Выжить любой ценой
10.55, **18.00**, **23.00** Top Gear
11.50 Крутой тюнинг
14.10 Грязная работенка
15.05 Смертельный улов
19.00, **00.00** В погоне за ураганом
21.00 Речные монстры
02.45 Молниеносные катастрофы

Animal Planet

05.00 Поместье сурикатов
05.25, **14.00** Самое дикое шоу
05.50 Джефф Корвин на воле
06.15 Прирожденные охотники
06.40, **16.20** Все о собаках
07.10, **04.10** Коронованные питомцы
08.05, **18.10**, **22.45** Введение в собаковедение
09.00 Полиция Хьюстона - отдел по защите животных
09.55 Ветеринар на марше
10.20 SOS дикой природы
10.50 Последний шанс
11.45, **03.20** Полиция Феникса
12.40 Переводчик с собачьего
13.30 Поля звериных сражений
14.30 Самые забавные животные планеты
15.25 Необыкновенные собаки
15.50 Проект «Щенки»
16.45 Планета диких
17.15, **21.50** Судьбы шимпанзе
19.05, **00.35** Приключения Остина Стивенса
20.00, **01.30** Скорость жизни
20.55, **02.25** Рууд и его жуки
23.40 Дикие и опасные

Охота и рыбалка

05.00, **20.00** Под водой с ружьем
05.40 Охота на оленя в Аргентине
07.05, **22.05** Основной инстинкт
07.30, **22.30** Планета рыбака
08.00, **23.00** Рыбалка в открытом море
08.30, **23.30** От нашего шефа
08.45, **23.45** Следопыт
09.25, **00.25** Африканская охота с Сергеем Ястржембским
10.00, **17.25**, **01.00** Дневники большой охоты
11.00, **02.00** Гордон в засаде
11.40, **02.40** Подводные репортажи Гая Харви
12.15 Как приготовить крупную дичь
13.15, **04.15** Экстремальная рыбалка
14.00 Дичь и Охотник
14.40 Спортивная рыбалка в Амазонии
15.45 Особенности охоты на Руси
16.00 Снасти и снаряжения
16.15 Охота и рыбалка с Джеффом Томасом
16.45 Мир подводной охоты
17.00 На крючке
18.25 Диалоги о рыбалке
18.40 Нахлыст
19.10, **03.30** Секреты охоты с Бейбом Винкельманом
19.30 Планета охотника
20.40 Охота в горах Тянь-Шаня
21.45 Мастер-класс
03.15 Планета рыбака
03.50 Рыболовный фестиваль на базе Авалон

Евроспорт

09.30, **20.30** Автоспорт
10.00, **17.30**, **00.30** Велоспорт
10.45, **11.30**, **12.30**, **21.00** Футбол
13.30, **14.30**, **18.30** Теннис
22.45, **00.20** Избранное по средам
22.55 Конный спорт
23.55 Новости конного спорта
00.00 Гольф
00.10 Гольф клуб
00.15 Яхт клуб
01.45 «Олимпийские игры»
02.15 Вот это да!!!

Усадьба

05.00, **20.00** Строить не перестроить
05.40, **20.40** В гостях, как дома
06.25, **21.25** Дачные радости
06.55, **21.55** Садоводство с Марком Калленом
07.30, **11.00**, **22.30**, **03.45** Особый вкус
08.00, **23.00** Проект мечты
08.40, **23.40** Под крышей дома моего
09.10, **00.10** Нет проблем
09.50, **00.50** Ландшафтный дизайн
10.30, **14.00**, **01.30** В саду у Марты
11.35, **02.35** Зачарованные сады
12.00, **03.00** Лучки-пучки
12.45, **02.00** Как это сделать?
13.30, **04.30** Цветы как чудо
14.40 Красиво жить
15.20 Урожай
15.50 Новый двор
16.30 Загородная жизнь
17.00 Хозяин
17.40 Райские сады
18.20 Строим дом
18.55 Садовые решения
19.30 Проект мечты №78

ТНТ

05.00 «Необъяснимо, но факт»
06.00, **06.25** М/с «Эй, Арнольд!»
06.55, **11.30**, **12.00**, **12.30** М/с «Приключения Джимми Нейтрона, мальчика-гения»
07.30, **07.55** М/с «Тасманский дьявол»
08.25, **09.00** «Универ»
09.30, **10.00**, **13.00**, **18.30** Х/ф «Счастливы вместе»
10.40 М/с «Лунатики»
11.00 М/с «Том и Джерри 2»
13.30 «Дом-2. Live»
15.20 Х/ф «Ну очень страшное кино»
17.00, **19.00** «Интерны»
17.30, **19.30** «Зайцев + 1»
18.00 Х/ф «Реальные пацаны»
20.00 Х/ф «Очень страшное кино 2»
21.20 «Комеди клаб. Лучшее»
22.00, **03.45** «Дом-2. Город любви»
23.00 «Дом-2. После заката»
23.30 «Секс с Анфисой Чеховой»
00.00 «Комеди Клаб»
00.55, **01.25** Т/с «Друзья»
01.55 Х/ф «На разрыв»
04.45 «Комедианты»

ТВ 3

05.00 М/ф
05.30 Т/с «Третья планета от солнца»
06.00, **15.00** «Как это сделано»
06.30 Д/ф «Продам свою душу»
07.00, **14.00** Т/с «Затерянный мир»
08.00 Д/ф «Загадки истории. НЛО - зарождение мифов»
09.00 Х/ф «Виверн - крылатый дракон»
11.00, **19.00** Т/с «Кости»
12.00, **18.00** Т/с «Мужчина во мне»
13.00, **17.00** Т/с «Быть Эрикой»
15.30 Д/ф «Приворотное зелье»
16.00 Д/ф «Загадки истории. В поисках ответов»
20.00, **04.00** Т/с «Грань»
21.00 Х/ф «Проект гадюка»
23.00, **03.00** Т/с «Остаться в живых»
00.00 Т/с «Одиссея 5»
01.00 Х/ф «Новый мошенник»

БелСат

07.00, **12.00**, **17.00**, **19.30**, **21.00**, **23.10** Аб'ектыў
07.20, **12.55**, **17.05** «Ранча Піковая Сямёрка»
07.50, **13.25** «Кансультацыя ў руховым садзе»
08.45 МакраФон: «Басовішча-2008»
09.10, **14.20** Асабісты капітал
09.25, **14.35** Праект «Будучыня»
09.55, **15.25** Блізкая гісторыя
10.40 «Ранча»
11.30 Невядомая Беларусь: «Шанц на «Новае жыццё»
12.05 «Музычныя партызаны»
15.05 Паляванне на дзівосы
16.10 «Загадкі Мэрдака»
17.30 «Каханне, здрада, жарсць»
18.15 «Катынь. Праўда і хлусня пра злачынства»
19.00 Гісторыя пад знакам Пагоні
19.10 Сальда
19.35 Калыханка для самых маленькіх
19.45 Героі не нашага часу: «Уладзімір Парфяновіч: звычка перамагаць»
20.00 На колах аўтамабільны тэлечасопіс каналу «Нямецкая хваля»
20.30 Басанож па свеце
21.25 Побач з намі
21.40 Вагон
21.45 «Дэкалог, восем»
22.45 «Euromaxx»

ТАКСИ
Вызов с городского телефона 4-13-12
Вызов такси бесплатно
VELCOM 69-58-058,
MTS 78-58-058
Life:) 8(025) 9542058
ИП Быцко Е.С. УНП 590092875 от 18.02.2008,
Лиц. № 02190/0458496, 02.08.06-01.08.11 МТиК РБ

ФЕНИКС
вызов такси
2-33-33
Velcom: 61-56-056
МТС: 58-79-056
life:) 93-43-636
Лиц. № 02190/0077060 от 21.04.04 до 20.04.09 г МТК РБ, ИП Альбертович И.И. УНН 590082169

ТАКСИ
38-555
МТС 8-029 2680 555
555
Velcom 8-044 7728 555
Life:) 8-025 9311 555
ИП Рымар М.А., УНП 590743875, Лиц. № 02190/0455175 МТК РБ, 30.03.07/29.03.12 г.

ВОРОТА СЕКЦИОННЫЕ
РОЛЛЕТЫ ЗАЩИТНЫЕ
ВОРОТА ВЪЕЗДНЫЕ
АВТОМАТИКА
misan
ИП Мисан В.В.
тел: +375 15 6231674
gsm: +375 29 3172309
e-mail: valera@misan.ru
ИП Мисан В.В. УНП 190540372

ПРОДАЮ

дачу, дом

ПОЛДОМА, на ул. Садовая, недорого, преим. гражданам СНГ, 3 комнаты, кухня 9 м², все коммуникации, большой гараж-мастерская, 3 подвала, теплица, много разного стройматериала... Тел. 2-14-33 (после 20.00).

ДОМ, на ул. Минский тракт, 49, 58 м², требующий ремонта, на участке блочный гараж, 125 м², 21 сотка земли. Тел. 8-044-771-61-01.

ДОМ, на ул. Огинского, общ. пл. 69 м², 4 комнаты, природный газ, все удобства, телефон, огород 8 соток. Тел. 5-31-42, 8-029-988-26-44.

ДОМ, на ул. Леошени, 456, общ. пл. 64 м², с мебелью, стенка «Мираж», длина 3,6 м, участок 15 соток, печное отопление, коммуникации рядом, гараж, сарай. Тел. 8-029-881-84-51, 8-033-310-25-03.

ДОМ деревянный, в р-не вокзала, 10 соток, металлочерепица, стеклопакеты, осайдингован, 80 м², без удобств, 26000 у.е., торг. Тел. 8-029-694-42-45, 8-029-127-83-58.

ДОМ, в центре города, на ул. Ружанская, 5, газ, вода, телефон, канализация, можно под снос. Тел. 4-42-22 (после 18.00), 8-029-666-89-84.

ДОМ, в Альбертине, 3 комн., кухня, 60 м², деревянный, теплый, сделан ремонт, отопление газовое и печное, центр. вода, канализация, блочный гараж, бетонный погреб, сарай, колодец, приватизированный участок 15 соток, рядом лес, больница, магазин «Исса», цена после осмотра. Тел. 8-029-664-62-52 (Вел).

ДОМ, в д. Петралевичи-1, 12 х 12, деревянный, хозпостройки, блочный гараж, участок 25 соток, печное отопление, ведется газ, цена при осмотре. Тел. 325-99-24, 283-63-27 МТС, 4-54-11, 2-41-93.

ДОМ в центре города, на ул. Котовского, можно под снос, участок 11 соток, недорого. Тел. 3-60-62 (после 18.00), 8-029-320-72-67.

ДОМ, в д. Василевичи, 2 км от города, в хор. сост., хозпостройки, колодец, газовое и печное отопление, телефон, торг уместен. Тел. 8-029-781-46-98 (МТС).

ДОМ, в Альбертине, общ. пл. 120 м², имеются все удобства, цена после осмотра. Тел. 3-25-84, 8-029-268-32-57, 8-029-789-02-18.

ДОМ, пер. Синичкина, 5, общ. пл. 107,5 м², газ, вода, телефон, земельный участок 8 соток. Тел. 8-029-566-30-63, 8-029-946-83-30.

ДОМ деревянный, в центре города, на ул. Школьная, или обменяю на 2-комн. квартиру. Тел. 8-029-931-47-91.

ТАКСИ
5-48-48
УНН 590856295, ИП Криштопик Н.Н.
3-97-61
МТС 78-59-055
Vel. 31-59-055
life. 955-30-61

ДОМ, на ул. Сельская, деревянный, пл. 65 м², все коммуникации, дворовые постройки, сад, участок 0,21 га, или меняю на 2-комн. квартиру. Тел. 2-03-11.

ДОМ, на ул. 1-я Западная, без внутренней отделки, 11х14, участок 9 соток, на участке гараж отдельно от дома, 14х8, свет, газ, вода в доме, есть забор, 57000 у.е., торг. Тел. 8-029-646-56-75.

ДОМ, на ул. Пушкина, деревянный, свет, вода, природный газ к плите, земельный участок 0,10 га. Тел. 8-033-312-92-95.

ДОМ, в г. Слониме, пер. Воссоединения, 40. Тел. 8-017-328-32-32, 8-029-609-92-10, 8-044-487-18-32 (после 18.00).

ДОМ недостроенный, в д. Василевичи, кирпич, блок, 120 м², два гаража, времянка, беседка, участок 18 соток, все коммуникации. Тел. 2-25-41, 8-029-265-78-71.

ДОМ, деревянный, участок 0,18 га, сад, гараж, хозпостройки, 2 км от города. Тел. 8-01564-33-3-66, 8-029-963-89-76.

ДОМ, в д. Снежная, 10 км от Зельвы, кирпичный, в доме: телефон, туалет, ванная, мебель, плодовые деревья, хозпостройки, огород 18 соток. Тел. 8-029-881-06-33, 8-033-689-09-64.

КОТТЕДЖ, на ул. 1-я Западная 13, газовое отопление, свет, вода, 8,5 соток; полдома, на ул. Мирошника, все коммуникации. Тел. 8-029-391-01-20, 8-033-623-53-10.

КОТТЕДЖ, незавершённое строительство, свет, газ, вода, канализация центральная, 47000 у.е. Тел. 8-029-399-05-47.

КОТТЕДЖ, на ул. Красноармейская, 319, пл. 259/145/95, 11 соток, плодовые деревья, теплица, баня, гараж, все коммуникации. Тел. 4-51-23, 8-029-334-28-10.

ПОЛДОМА на ул. Войкова, общ. пл. 90 м², отопление газовое, цена после осмотра. Тел. 8-029-955-76-42.

ПОЛДОМА, на ул. К. Давыдюк, центр города, имеются все коммуникации, телефон, хозпостройки, приусадебный участок, 14 соток земли, рядом школа, детский сад, цена договорная при осмотре, возможен обмен, рассмотрю любые варианты. Тел. 8-025-534-67-60

ПОЛДОМА, ул. Советская, 51-1, газ отопление, общ. пл. 53 м², 17000 у.е., торг. Тел. 8-029-345-22-95, 5-22-16 (после 17.00).

ПОЛДОМА, Красноармейская, 208, 41 м², кухня, ванная, комната, коридор, вода, газ, телефон, приусадебный участок, плодовые деревья, 12 соток. Тел. 5-18-32, 8-044-741-61-59.

ПОЛДОМА, р-н Альбертин, кирпичный, свет, газ, гараж, 60 млн. руб., торг уместен. Тел. 3-17-06 (после 20.00), 8-029-663-17-06.

ПОЛДОМА с 3-комн. благоустроенной квартирой с двором, утопающим в цветах и вечнозеленых растениях, г. Слоним, пер. Менделеева, 6, кв. 2, участок пл. 3,5 сотки. Тел. 4-43-78, 8-029-583-87-68.

ПОЛДОМА, на ул. Островского, 25, деревянный, хозпостройки, вода, канализация, огород, или меняю на 1-комн. квартиру. Тел. 4-77-25, 8-029-399-90-64.

ЧАСТЬ дома, в р-не вокзала, печное отопление, есть вода, центральная канализация, телефон, газ рядом, приусадебный участок, цена договорная, можно в кредит. Тел. 5-47-89, 8-029-106-51-64 (Вел), 8-029-353-44-30 (Вел).

квартиру

КВАРТИРУ 1-комн., общ. пл 33,0 м², жил. пл. 17,7 м², с/у раздельный, 5-й этаж, цена договорная. Тел. 2-05-67 (после 19.00), 8-029-281-22-43.

КВАРТИРУ 1-комн., на ул. Черняховского, 15, пл. 29,9 м², 3-й этаж. Тел. 8-044-746-70-96, 8-029-345-66-47.

КВАРТИРУ 1-комн., на ул. Брестская, 4-й этаж, 9-эт. дома., общ. пл. 43,1 м², чешской планировки. Тел. 8-029-341-76-57.

КВАРТИРУ 1-комн., на ул. К. Маркса, 2-й этаж, лоджия, общ. пл. 33 м², жил. пл. 18 м², кухня 8 м², с/у раздельный, цена договорная, рассрочка. Тел. 8-029-928-43-22.

КВАРТИРУ 1-комн., на ул. Колхозная, 3-й этаж, общ. пл. 44,8, жил. пл. 18,8, с/у раздельный, цена 20000 у.е., торг уместен. Тел. 3-26-60, 8-029-981-42-87.

КВАРТИРУ 2-комн., на ул. Брестская, 2-й этаж, общ. пл. 42,7, жил. пл. 27,5, с/у раздельный, телефон, кабельное, подвал, цена 25000 у.е. Тел. 3-26-60, 8-029-981-42-87, 8-029-948-76-22.

КВАРТИРУ 2-комн., на ул. Ершова, общ. пл. 58,9 м², жил. 31,22 м², 5-й этаж 5-эт. дома, без ремонта, чешская планировка. Тел. 8-029-368-53-87.

КВАРТИРУ 2-комн., на ул. 1-й Семилетки, 2-й этаж, общ. пл. 52,0, жил. 29,9. Тел. 8-044-776-62-05, 8-029-882-10-25.

КВАРТИРУ 2-комн., г. Слоним, на ул. Тополевая, 50,1 м²; дачу, в СТ «Соколово», домик 4 х 5, веранда, 9 соток. Тел. 8-029-785-77-96 (МТС), 8-029-313-38-99 (Вел).

КВАРТИРУ 2-комн., на ул. Брестская, 4-й этаж 5-эт. дома, приватизированную. Тел. 8-044-711-83-82 (Вел), 8-029-303-10-21 (Вел).

КВАРТИРУ 2-комн., на ул. Доватора, 52,6 м², кухня 7, зал 18, спальня 13, лоджия 2,7, застекленная, 2 кладовки, счетчики, кабельное. Тел. 2-52-60, 8-029-581-45-25.

КВАРТИРУ 2-комн., на ул. Красноармейская, р-н АРЗ, общ. пл. 54 м², приватизированную, 4-й этаж 4-эт. дома. Тел. 8-029-781-34-71.

КОМНАТУ в 2-комн. квартире. Тел. 8-029-982-11-78.

КВАРТИРУ 3-комн., на ул. Тополевая, московский проект, 66,2 м², напротив рынок, подробности по тел. Тел. 8-029-584-47-26.

КВАРТИРУ 3-комн., в центре города, рядом рынок, муз. школа, гимназия, д/сад, 1-й этаж 2-эт. дома, общ. пл. 60 м², жил. 41 м², кухня 11 м², с/у раздельный, во дворе гараж 6 х 4 м. Тел. 8-029-624-16-95.

КВАРТИРУ 3-комн., на Энке, 4-й этаж, пл. 73/41,3 м², приватизированную, двойная дверь, лоджия застеклена, счетчики воды. Тел. 8-029-882-03-57 (МТС).

КВАРТИРУ 3-комн., на ул. Брестская, общ. пл. 49,2 м², приватизированную, срочно. Тел. 8-029-585-57-36 (МТС), 8-029-677-65-89 (Вел).

КВАРТИРУ 3-комн., чешской планировки, 2 балкона, или меняю на 2-комн. или 1-комн. квартиру, хрущевку не предлагать. Тел. 5-25-77, 8-029-580-11-40.

КВАРТИРУ 3-комн., на ул. Брестская, 77/1, 4-й этаж 5-эт. дома, 54 м². Тел. 5-24-81, 8-029-587-86-45.

КВАРТИРУ 3-комн. в 3-квартирном доме, на ул. Красноармейская (р-н Сельхозтехника), отдельный двор, огород, хозпостройки. Тел. 8-029-121-92-73.

КВАРТИРУ 3-комн., Энка, 4-й этаж, 2 кладовки (холодная, теплая), балкон, балкон, лоджия (застеклена), общ. пл. 76,4 м². Тел. 8-029-630-93-85.

КВАРТИРУ 3-комн., на ул. Коссовский тр-т, д. 118, приватизированную, 5-й этаж 5-эт. дома, пл. 73 м², кладовка, лоджия застеклена, срочно. Тел. 8-029-586-81-01, 8-029-702-41-58.

КВАРТИРУ 3-комн., на ул. 17 Сентября, общ. пл. 73,5 м², 1-й этаж, счетчики, стеклопакеты, ремонт, 2 кладовки. Тел. 8-029-651-86-85, 8-033-656-63-25.

КВАРТИРУ 4-комн, на ул. 1-й Семилетки, д. 16, 65/46/7,5, хороший ремонт, встроенная мебель, новая сантехника. Тел. 8-029-883-51-66, 8-044-753-49-78.

КВАРТИРУ 4-комн., на ул. Брестская, 71/1, кв. 16, 3-й этаж, пл. 64 м², возможны варианты, цена договорная. Тел. 2-08-08, 8-029-889-20-77 (МТС).

КВАРТИРУ 4-комн., на Энке, 1-й этаж, общ. пл. 86,9 м², в хор. сост. Тел. 8-033-327-52-53 (МТС), 4-24-33.

участок, гараж

ГАРАЖ в кооперативе "Гарнизонный", 6000 у.е. Тел. 8-029-103-84-99.

ГАРАЖ, капитальный, в ГСК «Заозерный», р-р 3,5 х 6,0 м., с ремонтом. Тел. 8-029-788-92-68, 8-044-788-05-17.

ГАРАЖ в ГСК «Заозерный», благоустроен, бетонные перекрытия пола и потолка, 5000 у.е. Тел. 8-029-672-01-33, 8-029-268-59-97.

ГАРАЖ в ГСК «Заозерный», яма, свет, или обменяю на авто, рассмотрю любые варианты. Тел. 8-033-321-51-11, 8-025-999-45-92.

ГАРАЖ в ГСК «Гарнизонный», 4 х 6, обшит деревом, яма, подвал, 4000 у.е., или по курсу белорусскими. Тел. 8-029-625-24-74, 8-029-143-76-59.

ГАРАЖ в р-не "Заозерный", есть все, или сдам в аренду. Тел. 3-16-13, 8-029-889-66-43.

ГАРАЖ в ГСК «Эдельвейс», есть все. Тел. 8-029-785-80-05.

ГАРАЖ, высокий, можно использовать для буса, «Заозерный». Тел. 4-00-20, 8-029-630-76-60, 8-033-622-55-90.

ГАРАЖ в ГСК «Гарнизонный», цена договорная. Тел. 8-029-648-81-23 (Вел), 8-029-589-08-61 (МТС).

ГАРАЖ ГСК «Гарнизонный», р-р 4,5х6 м., есть подвал на весь гараж, свет, оштукатурен, обшит. Тел. 4-29-14, 8-029-319-17-81.

авто

АУДИ-80-В-3, 90 г.в., 1,8 карбюратор, сине-зеленый металлик, в хор. сост., вложений не требует, 2850 у.е. Тел. 8-029-868-61-45 (МТС).

АУДИ-80-В-4, 95 г.в., 1,9 TDi, универсал, серебряная, торг на месте, дополнительно зимняя резина с л/д. Тел. 5-13-80 (звонить в любое время).

АУДИ-100, 85 г.в., 1,9 карбюратор, черный, ц/з, люк, сигнализация, э/подъемники, 1850 у.е., торг при осмотре. Тел. 8029-589-80-45.

АУДИ-100, 86 г.в., 2,3 i, серый металлик, ABS, клима, CD/MP3, л/д, в хор. сост. Тел. 8-029-281-86-79.

АУДИ-100, 86 г.в., 2,0 TD, светло-коричневый металлик, г/у руля, хор. резина, хор. сост. авто, 2250 у.е. Тел. 8-029-798-19-67.

АУДИ А-6, С-5, 99 г.в., 2,5 TDi, универсал, синий, 6-МКПП, э/п, 2-зонный климат, CD, ASR, электролифт сидений, сигнализация, 9600 у.е., торг. Тел. 8-029-399-05-48, 8-033-686-42-78.

АУДИ-А-6, 99 г.в., 2,5 TD, универсал, зеленый металлик, кожаный салон, 6-МКПП, круиз-контроль, люк, мобильный телефон, 9500 у.е., торг уместен. Тел. 8-029-996-57-79, 8-01563-30-0-28.

БУС DAF-400, 90 г.в., 2,5 Д, высокий, длинный, белый, 2900 у.е. Тел. 8-029-604-15-60, 8-029-288-04-82.

БМВ-316, 96 г.в., зелёный перламутр, климат, седан, инжектор, г/у, ц/з, э/п, сигнализация. Тел. 8-044-483-52-77, 8-029-883-85-18.

БМВ-520I, 91 г.в., 2,0 i, Г-Б, двигатель М-50, синий металлик, л/д, ц/з, э/з, э/с, газ 3-го поколения, сигнализация, 3600 у.е., торг. Тел. 8-029-385-45-27.

БМВ-324-Д, 87 г.в., седан, серый металлик, 1200 у.е. Тел. 8-033-621-09-66.

ВАЗ-21011, в хор. сост., есть много з/ч. Тел. 4-18-96, 8-029-685-75-46.

DAIHATSU-APPLAUSE, 91 г.в., 1,6 Б, инжектор, темно-синий, цена договорная, торг при осмотре. Тел. 8-029-784-55-10, 2-53-13.

ДОДЖ-КАРАВАН, 2000 г.в., 2,3 Г-Б, сине-зеленый, цена договорная. Тел. 8-029-785-15-08, 8-029-957-25-13.

ДОДЖ-КАРАВАН, 98 г.в., 2,4 Б, АКПП, г/у руля, кондиционер, круиз-контроль, э/з, с/р, сигнализация. Тел. 3-21-58, 8-029-287-82-88.

АККУМУЛЯТОРЫ
Масло XADO
•ремонтно-восстановит. гели, смазки
•автомобильные жидкости
•автохимия
шины
goodyear, dunlop, fulda, debica, sava, matador, yokohama, barum, nexen, wanli, kama, rosava
«Мир аккумуляторов» в наличии и под заказ
Г. Слоним, ул. Советская,10, здание МУПК тел. 8-029-648-86-18,8-01562-3-86-57.
Лиц. 42540/1049754, от 22.11.06 г. до 22.11.11 г., Слоним. РИК, ИП Абромович Д.Г. УНП 590094201

АВТОСАЛОН

АВТОСЕРВИС
РЕМОНТ ДВИГАТЕЛЕЙ, ПОДВЕСКИ, КОРОБОК ПЕРЕДАЧ
Тел.: 8-029 191-47-13 (Велком)
8-029 281-40-09 (МТС),
г. Слоним. ул. Пеленицына, 7а
ул. Пеленицына, пер. II Подлесный, СТО, ул. Подлесная, 52
УНП 590789373, ЧТУП "ЕршТрансСервис"

ИЖ-2715, 84 г.в., грузовой фургон «каблук», в хорошем техническом состоянии. Тел. 2-50-40, 8-029-622-54-05, 8-029-785-03-47.

КРАЙСЛЕР-ВОЯДЖЕР, 02 г.в., 2,4 Б, мини-вэн, белый, автомат, круиз, кондиционер, сигнализация, проходит на РФ, 10900 у.е. Тел. 8-029-881-58-18.

МАЗДА-626, 88 г.в., 2,0 і, цвет синий, в хор. сост., расчет можно в белорусских рублях. Тел. 8-044-755-00-78.

МАЗДА-626, 89 г.в., 2,0 Б, купе, красная, люк, л/д R15. Тел. 8-033-672-83-32 (МТС).

МАЗДА-626, 84 г.в., 2,0 Д, седан, голубой металлик, люк, фаркоп, хор. сост. Тел. 8-029-884-79-13.

МЕРСЕДЕС А-160, 98 г.в., 1,7 CDi, цвет синий, цена договорная. Тел. 8-029-194-74-05.

МЕРСЕДЕС-БЕНЦ-123, 82 г.в., 2,0 Д, белый, седан, хор. сост. Тел. 8-033-672-83-32 (МТС).

НИССАН-МИКРА, 98 г.в., 1,0 Б, 3-дв., зеленый металлик, + зимняя резина, 3500 у.е., возможен расчет в бел. руб. Тел. 8-033-325-00-04, 8-044-798-97-55.

НИССАН-ПРИМЕРА, 98 г.в., 1,6 Г-Б, универсал, синий металлик, г/у, 4 п/б, кондиционер, ABS, к/ф, ц/з, серворуль, люк, л/д R15, новая резина. Тел. 8-029-789-78-21.

НИССАН-СИРЕНА, 99 г.в., 1,6 Б, синий, кондиционер, э/з, э/п, 2 п/б, хор. сост. Тел. 8-029-886-19-90.

ОПЕЛЬ-АСТРА-F, 95 г.в., 1,6 Б, 8 кл., универсал, ABS, бордовый, люк, 5-МКПП, г/у, CD-проигрыватель, велюр, 3100 у.е., торг, возможен обмен, хор. сост. Тел. 8-029-140-89-22.

ОПЕЛЬ-АСТРА, 96 г.в., 1,6 Б, хэтчбек, синий. Тел. 8-029-694-23-09 (Вел), 8-033-689-17-04 (МТС).

ОПЕЛЬ-АСТРА-G, 01 г.в., 1,7 TDi, кондиционер, синий металлик, новая резина, э/п, л/д. Тел. 8-029-588-58-18, 8-029-388-66-05.

ОПЕЛЬ-АСКОНА, 86 г.в., 1,8 Б, хэтчбек, серебристый металлик, 1000 у.е., торг уместен. Тел. 8-029-383-96-09.

ОПЕЛЬ-ЗАФИРА, 01 г.в., 2,0 Д, серебристый, э/п, 7 мест. Тел. 8-029-304-26-30.

ОПЕЛЬ-ЗАФИРА, 01 г.в., 1,8 Б, синий металлик, без пробега по РБ. Тел. 8-029-663-98-26.

ОПЕЛЬ-ЗАФИРА, 02 г.в., 2,0 Д, из Германии. Тел. 8-029-104-04-39.

ОПЕЛЬ-ЗАФИРА, 01 г.в., 2,0 TDi, серебристый металлик, отл. сост., 4 дня из Германии; VW-Гольф-4, 99 г.в., 1,9 TDi, 66 кВт., тёмно-синий. Тел. 8-029-623-24-30, 8-029-188-99-38.

ОПЕЛЬ-ОМЕГА-А, 87 г.в., Б, все б/у, недорого, на з/п. Тел. 75-3-43, 8-029-287-37-84.

ОПЕЛЬ-ОМЕГА-А, 92 г.в., 2,0 Г-Б, бордовый металлик, седан, хор. тех. сост., 2300 у.е., торг. Тел. 8-029-286-30-40, 8-044-532-67-69.

ПЕЖО-307, 01 г.в., 2,0 TDi с интеркулером, 5-дв., хэтчбек, 1 мес. в РБ. Тел. 8-029-608-37-07.

ПЕЖО-307, 01 г.в., 1,6 Б, коробка-автомат, полная комплектация. Тел. 8-029-326-56-18, 8-029-268-44-50.

ПЕЖО-307 SW, 04 г.в., темно-синий металлик, пробег 141000, все опции, кроме кожи, л/д-R16, панорама, датчик света, датчик дождя, свежая, 8750 у.е., торг. Тел. 8-029-699-88-60, 8-029-931-40-56.

ПЕЖО-405, 91 г.в., 1,6 Г-Б, универсал, цена договорная. Тел. 2-18-68, 8-029-964-23-00, 8-029-952-52-82.

ПЕЖО-605, 91 г.в., 2,0 Б, передний э/п, э/з, к/ф, ксенон, л/д R 15, комплект зимней резины, сигнализация, CD-магнитола, ТО до 2012 г., 2450 у.е., торг. Тел. 8-033-312-07-77 (МТС), 8-029-669-11-06 (Вел).

ПЕЖО-806, 94 г.в., 2,0 Г-Б, мини-вэн, 2 люка, г/у, ц/з, 4000 у.е. Тел. 8-029-690-21-79.

РЕНО-19, 94 г.в., синий металлик, сигнализация, ц/з, фаркоп, есть дефекты по кузову, двигатель и ходовая в отл. сост., 1000 у.е., торг, можно в белорусских. Тел. 8-029-283-75-30.

РЕНО-ЛАГУНА, 04 г.в., 1,9 CDi, универсал, серый металлик, 2-зонный климат, громкая связь, бортовой компьютер, круиз, парктроник, датчик дождя, света, заводская тонировка. Тел. 8-029-952-13-38.

РЕНО-ШАФРАН, 97 г.в., 2,5i, полный э/п, 5МКПП, бордовый перламутр, л/д, климат-контроль, велюровый салон, CD-челенджер. Тел. 8-029-344-71-40.

СЕАТ-АЛЬХАМБРА, 99 г.в., 1,9 TDi, серебристый металлик, есть все, кроме кожи, 8100 у.е., торг. Тел. 8-029-866-13-10.

СЕАТ-АЛЬХАМБРА, 07 г.в., 2,0 TDi, серебристый металлик, пробег 159450 км, из Германии, максимальная комплектация, без пробега по РБ, 17500 у.е. Тел. 8-029-627-69-44.

СИТРОЕН-КСАРА, 99 г.в., 1,9 Д, универсал, серебристый металлик, хор. сост., масла не берет, заменены ГРМ и ролики. Тел. 8-029-783-96-85.

СИТРОЕН-С3 версия Эксклюзив, 2002 г.в., 1,4 Б, синий металлик, клима, парктроник, э/с, э/з, CD-магнитола, л/д, только что из Германии, 6850 у.е. Тел. 8-029-335-02-95.

ТОЙОТА-ЯРИС, 02 г.в., 1,4 TDi, серебристый металлик, г/у, э/п, 16.02.2010 из Германии, одна хозяйка, хор. сост., 6200 у.е., торг. Тел. 8-029-634-60-20, 8-029-886-92-52.

ФИАТ-ПУНТО, 98 г.в., 1,2 Б, 85 л/с, ABS, г/у, п/б, люк, черный. Тел. 8-044-761-71-66.

ФИАТ-ПУНТО, 01 г.в., 1,2 Б, 5-дв., цвет зеленый, цена договорная. Тел. 8-029-589-16-80.

ФИАТ-МАРЕА, 98 г.в., 1,6 і, бордовый металлик, г/у, ц/з, к/ф, ABS, 2 п/б; VW-Пассат, 93 г.в., 1,9 TD, универсал. Тел. 8-033-654-38-63.

ФОРД-МОНДЕО, Б, универсал, в хор. сост. Тел. 8-015-63-38-5-97, 8-029-109-82-86.

ФОРД-ЭСКОРТ, 88 г.в., 1,6 Д, л/д, комплект зимней резины на 4 колеса, хор. сост. Тел. 8-029-907-59-32.

ФОРД-ЭСКОРТ, 88 г.в., 1,6 Д, белый, хор. сост. Тел. 8-029-879-05-63.

ФОРД-ЭСКОРТ, 96 г.в., 1,4 Б, универсал. Тел. 8-029-188-69-56, 8-029-886-52-51.

ХУНДАЙ-ЛАНТРА, 96 г.в., 1,6 Б, универсал, серебристый металлик, г/у, э/п, к/ф, + зимнюю резину, 3000 у.е., торг. Тел. 8-029-353-72-66.

ХУНДАЙ-ТРАДЖЕТ, 2,0 CRDI, 7 мест, 7400 у.е., ABS, кондиционер, электрика. Тел. 8-029-106-50-79, 8-029-996-58-66.

ШКОДА-ФЕЛИЦИЯ, 99 г.в., 1,6і, синий, хэтчбек, к/ф, с/п., ABS, ц/з, л/д, 2 п/б, 3850 у.е., торг. Тел. 8-029-354-72-53, 3-19-36.

VW-ВЕНТО, 95 г.в., 1,9 Д, зеленый металлик, норм. сост., небольшие дефекты в электрике, торг при осмотре. Тел. 8-029-581-88-44.

VW-ГОЛЬФ-2, 86 г.в., 1,6 Д, 1400 у.е., без торга. Тел. 8-029-941-67-57.

VW-ГОЛЬФ-В2, 86 г.в., 1,3 Б, 5-дв., серебристый металлик, новая резина, 1200 у.е., торг. Тел. 8-029-144-55-30.

VW-ГОЛЬФ-3, 97 г.в., 1,9 tdi, универсал, красный, ц/з, сигнализация, люк 2 положения, г/у. Тел. 8-029-916-74-55.

VW-ГОЛЬФ-3 GT, 97 г.в., 1,6 Б, э/п. Тел. 8-029-345-15-25.

VW-ПАССАТ-В-2, 85 г.в., универсал, 500 у.е. Тел. 8-029-934-52-80, 8-029-919-50-30.

VW-ПАССАТ-В3, 1,8 моно, синий, седан, торг при осмотре, 2800 у.е. Тел. 5-43-92, 8-029-677-06-43.

VW-ПАССАТ-В-3, 92 г.в., красный, седан, Г-Б, 3200 у.е., торг. Тел. 8-029-784-47-49.

VW-ПАССАТ-В-5, 98 г.в., 1,9 Д, пробег 192000 км, седан, белый, 6800 у.е., срочно. Тел. 8-029-953-48-44, 8-029-585-03-87.

VW-ПАССАТ-В5, 98 г.в., 1,9 TDi, 2 недели в РБ, черный металлик, ABS, серворуль, круизконтроль, э/п, клима, фаркоп, релинги. Тел. 8-044-790-99-53.

VW-Б-4, 95 г.в., 1,9 TDi, синий перламутр, э/п, климат-контроль, 5000 у.е. Тел. 8-029-352-45-93.

VW-Т4-ТРАНСПОРТЕР, 97 г.в., 2,0 Б, салон каравелла, красный, 2 печки, шторки, хор. сост. Тел. 8-029-886-19-90.

VW-ШАРАН, 01 г.в., 1,9 TDi, 85 кВт, серо-синий, затонирован, подогрев зеркал, сидений, лобового стекла, клима, 7 мест, 10900 у.е., торг, из Германии. Тел. 8-033-311-43-40.

запчасти

ДВИГАТЕЛЬ Д-21 к трактору Т-25, з/ч к Форд-Транзит, 95 г.в. Тел. 8-029-787-14-73.

З/Ч к Опель-Рекорд: двигатель 2,0 Б, 50 у.е., коробка, 20 у., радиатор, 30 у., и многое другое, коленвал к VW-Транспортер, 1,9 TD. Тел. 8-029-884-24-30.

ЗАПЧАСТИ Форд-Транзит, VW-Т-2, Т-4, ТНВД, мост, рейка, КПП, подвеска, оптика и др. Тел. 8-029-790-20-35, 8-029-122-78-89.

З/Ч к WV-Гольф, 87 г.в., к Форд-Эскорт, 91 г.в., к Ауди-80, 85 г.в. Тел. 8-029-642-93-99.

МАЗДА-323, 86 г.в., 1,7 Д, на запчасти, есть запчасти, двигатель, цена договорная. Тел. 8-033-616-04-64, 8-029-151-40-82.

МЕРСЕДЕС-БЕНЦ-240, 82 г.в., белый, на запчасти. Тел. 8-029-675-45-58.

ОПЕЛЬ-КАДЕТ, 87 г.в., есть почти все, Рено-19, 92 г.в., 1,7 і. Тел. 8-029-959-15-77, 8-029-784-62-46, 3-92-63.

ПЕЖО-405, 92 г. в., 1,9 Д; VW-Пассат, 86 г. в., 1,6 Д. Тел. 3-22-72, 8-044-483-84-36.

ПРИЦЕП, одноосный к трактору. Тел. 8-033-325-11-48.

ФАРКОП к Пежо-406. Тел. 8-029-615-74-32.

мото/вело

ВЕЛОСИПЕД, дорожный, с дамской рамой, б/у, цена договорная. Тел. 4-13-88, 8-029-880-99-61.

МОТОЦИКЛ Ява-350, 12V, 300 у.е.; двигатель ИЖ-Планета-5, 12V, 200000 руб.; з/ч ИЖ-ЯВА, велосипед полувзрослый, 120000 руб. Тел. 5-04-49.

МОТОЦИКЛ МТ-10, ИЖ-49. Тел. 8-029-586-13-78 (Леня).

МОПЕДЫ в нерабочем состоянии. Тел. 3-17-25.

СКУТЕР «Хонда», 49 см^3, б/у, цена договорная. Тел. 8-029-313-58-90.

АВТО СТЕКЛА
TIR
25 г, БарГУ, ул. Войкова, 25 г
г. Барановичи, ул. Баранова
стадион «Локомотив»
установка скидка гарантия
Vel 8/029/ 680-83-63
МТС 8/029/ 823-96-47
8-0163-47-94-79
товар и услуги сертифицированы, Лиц.№14100/0261762, от 18.12.06 г., до 18.12.11 г., Баран. ГИК.ИП Жудро А. В. УНП 290598708

стройматериалы

Для физических лиц и Индивидуальных застройщиков
ПИЛОМАТЕРИАЛЫ
— обрезные,—н/обрезные брусски, балки, стропила, рейки
в наличии и под заказ с доставкой
Тел.: 8-029-693-04-30.
8-01563-27-208
Лиц.№50000/0318270, от 07.12.2006 г., до 07.12.2011 г., Мин. ГИК. ИП Козловский А.И. УНП 190777064

ДОСКУ необрезную, 20 мм х 2,5 м, брус 10 х 10 х 5, шифер, щебень, 3 м куб., уголки наружные, трубы, 10 мм, 32 см, сетку металлическую, столбы бетонные, 7 шт., дверь входную, 90 х 195 см, рамы новые, 50 х 90 см, кирпич белый и красный, новый, кафель. Тел. 2-14-33 (после 20.00).

БАТАРЕИ чугунные, б/у, баллон кислородный, б/у. Тел. 8-029-167-17-86.

БЕТОНОМЕШАЛКУ, 220 Вт. Тел. 8-029-383-31-67.

БЛОК балконный, новый, 3х1,5 м. Тел. 8-029-302-39-96, 3-27-06.

ВАННУ стальную, р-р 150, состояние новой; окна, 2 шт., р-р 160 х 136, 2 шт., р-р 112 х 136, отл. сост. Тел. 8-029-379-23-21.

ВОРОТА гаражные, без каркаса (воротины) 2,5 х 2,5 м; рубероид 2 трубки. Тел. 8-029-787-00-17.

ГРАВИЙ, песок, песок сеяный, камень, доставка. Тел. 8-044-472-63-36.

ДОСКУ необрезную, ольховую, 32 мм и 16 мм; окна, б/у, цена договорная. Тел. 8-029-154-67-58.

ДВЕРИ межкомнатные, 7 шт., из 3-комн. квартиры на Энке. Тел. 8-029-338-03-26.

ДВЕРИ межкомнатные, б/у, 5 шт.; ванну акриловую, новую; умывальник с тумбой, новый. Тел. 8-029-352-59-52.

ЗАБОР железный, кованый, под старину, высота 120 м, длина общ. 34 м, цена 3000000 руб. Тел. 8-029-167-17-86.

ИЗРАЗЦЫ, б/у; унитаз с бачком, б/у. Тел. 8-025-948-30-28.

КАФЕЛЬ, б/у. Тел. 8-029-784-98-07, 3-28-31.

КАМЕНЬ строительный, гравий, песок, все с доставкой. Тел. 8-029-580-72-80.

КАМЕНЬ строительный, с доставкой. Тел. 8-029-580-72-80 (МТС).

ЛАГИ. Тел. 8-029-913-35-95, 2-44-47.

ЛЕСОМАТЕРИАЛ круглый (сосна), 6,5 м длина, д-р 18-26, распиловка в один проход, 20 м^3; котел газовый, б/у, Vaillant; кафель, б/у, после разборки печи. Тел. 8-029-785-77-96 (МТС), 8-029-313-38-99 (Вел).

ОКНО, двойное, деревянное, 1,50 х 1,80, б/у, в хор. сост., дешево. Тел. 5-43-76, 8-029-327-22-50.

МИР ТЕХНИКИ
Ремонт: мобильных телефонов, цифровых фотоаппаратов, ноутбуков и т.д.
время работы: 9.00-18.00 перерыв: 13.00-14.00, сб-вс 8.00-16.00, пн - выходной
Прокат: ноутбуков
Продажа: мобильных телефонов, компьютерной техники (ноутбуков + 3G-модем (бесплатно), комплектующих аксессуаров к ним и др.
Прием на комиссию: цифровой техники
Заказ: мобильных телефонов,
Подключение к Life:)
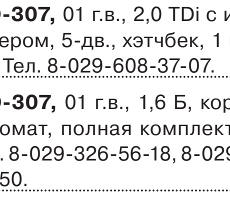
Решим любые проблемы с компьютером (установка, замена, насройка программного обеспечения, антивирусная защита и многое другое). Выезд мастера на дом.
Реализуем товары за наличный и безналичный расчёт.
г. Слоним, ул. Красноармейская, 18
(общ. ПМК-164, напротив м-на "Евролюкс", вход со двора)
Vel. 8-044-7-999-493, anti000@mail.ru, mirtechniki-1@mail.ru

СТАНЦИЯ ТЕХНИЧЕСКОГО ОБСЛУЖИВАНИЯ
ул. Брестская, 143 (здание АЗС "Белнефтехим")
ремонт подвески
лазерный развал/схождение
ремонт двигателей
диагностика подвески
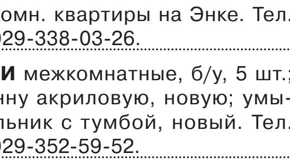
НАЛИЧНЫЙ И БЕЗНАЛИЧНЫЙ РАСЧЕТ, ПРИЕЗЖИМ, ЖЕНЩИНАМ И АВТОМОБИЛЯМ ТАКСИ — СКИДКА 10%
ВЕЛКОМ 8-029-695-14-65
МТС 8-033-689-16-86
работаем 8.30-19.00
ООО «СеДиС», УНП 590741413

автостёкла
установка · ремонт · наличие
г. Слоним, ул. Багратиона, 5 ежедневно с 8.00 до 17.00
МТС Vel 6229967 выходной — воскресенье
ЧУП "Алекс Фокс Авто" УНП 590916280

ПЛИТЫ перекрытия, ж/б, блоки фундаментные, перемычки, доставка. Тел. 8-044-531-61-51, 8-033-330-68-12.

ПЛИТЫ пенополистирольные фасадные с фрезерованным краем типа «шип-паз», пр-во Польша, р-р 1000 х 500 х 50 мм. Тел. 8-029-335-02-95.

СТЕКЛОБЛОКИ бесцветные матовые «Волна» Staz Glass, пр-во РФ, р-р 190 х 190 х 80; блок фундаментный, 600 х 400 х 2400, 5 шт., 600 х 300 х 2400, 10 шт. Тел. 8-029-335-02-95.

мебель

КРОВАТКУ детскую, в отл. сост., матрац ортопедический. Тел. 8-029-353-53-23, 94-5-81.

ГАРНИТУР спальный, в хор. сост., сервант, подставку под телевизор. Тел. 2-41-66.

ДИВАН, трехместный, с тумбой, раздвижной, цена договорная. Тел. 8-029-928-43-22.

ДИВАН, два кресла, б/у, в хор. сост. Тел. 4-28-28, 8-029-782-32-54.

ДИВАН-КРОВАТЬ, в хор. сост., 1 год б/у, 650000 руб.; стол компьютерный, угловой, цвет красное дерево, б/у. Тел. 2-54-28, 8-029-688-20-59.

КРОВАТИ, односпальные, 2 шт., с матрацами, б/у, из гарнитура «Щара». Тел. 8-029-267-95-26.

СЕКЦИЮ «Слонимскую», б/у, в хор. сост., недорого. Тел. 8-033-691-56-89, 2-42-96.

УГОЛОК мягкий, угловой, б/у, бежево-коричневый, недорого, р-р 4 м, 585000 руб., торг уместен, срочно. Тел. 4-24-13, 8-029-789-49-04.

УГОЛОК мягкий (диван, два кресла), б/у, в хор. сост. Тел. 94-5-81, 8-029-353-53-23.

УГОЛОК мягкий «Карина». Тел. 4-41-42, 8-029-784-41-42, 8-029-192-86-16.

УГОЛОК мягкий трехпредметный, спальню «Александра». Тел. 2-44-98, 8-029-187-32-79 (после 18.00).

СТОЛ, стеклянный, под телевизор, 120000 руб. Тел. 8-029-377-22-80, 8-029-274-15-42.

ШКАФ плательный, 2-створчатый, с антресолью, немного б/у. Тел. 5-45-12, 8-029-305-78-59.

животных

КУРЫ молодые, 4-6 месяцев, цыплята бройлеры, цыплята несушек, утята по субботам и воскресеньям по адресу Минский тр-т, 32 (Заготконтора), с 9.00 до 13.00. Тел. 4-24-94, 8-029-788-75-67. Справка о подсобном хозяйстве №11.

КОТЯТ, красивых, домашних и собаку-дворняжку отдам в хорошие руки. Тел. 5-10-17 (после 18.00), 8-029-911-92-09, 8-033-689-36-94.

ПСА сторожевого, отдам в хорошие руки, смесь ротвейлера и добермана. Тел. 8029-163-54-34.

ОВЧАРКУ немецкую, 5 мес., очень красивую, 250000 руб., без торга. Тел. 8-029-371-24-04.

ТЕЛКУ покрытую. Тел. 79-3-16.

ЦЫПЛЯТ брамы, гусят, утят. Тел. 8-029-941-67-57, 3-88-19.

разное

ТЕПЛИЦУ, заводскую, сборную. Тел. 2-14-33 (после 20.00).

БОЧКУ, пластмассовую, 250 л — 100 т; редуктор, планетарный 1:120; редуктор, конический 1:15. Тел. 8-029-377-22-80, 8-029-274-15-42.

ВАЛ Строгальный, с ножами. Тел. 4-54-52.

ГАЗОНОКОСИЛКУ (бензин) 2,5 кВт, комплект ножей, маска, наушники; болгарку Makita, 125/1,2 кВт. Тел. 8-029-388-04-58.

ГИДРОКОСТЮМ мокрого типа для подводной охоты, пр-во США, 7 мм, р-р 48-50, 3 рост, 1 млн. руб., маска и перчатки в подарок; сейф для хранения охотничьего ружья, 50000 руб. Тел. 8-033-311-34-85, 8-029-666-31-23.

ДОРОЖКУ беговую, магнитную, ТТ-271, в хор.сост., дешево. Тел. 8-029-786-30-62, 8-029-348-86-25.

ИНКУБАТОР бытовой «Золушка», водяной подогрев. Тел. 8-033-666-12-40.

КАРТОФЕЛЬ, мелкий. Тел. 8-01562-75-5-17.

КАЧЕЛИ детские, стационарные (от 6 мес. до 3 лет), цвет синий с желтым, б/у. Тел. 8-029-646-94-31, 4-10-22.

КОВЕР, р-р 2 х 3; дорожки. Тел. 8-029-307-40-41, 8-029-285-85-73, 5-50-95.

КОЛЯСКУ детскую, прогулочную, синего цвета, дождевик, корзина, чехол на ножки, б/у. Тел. 8-033-310-21-14 (Юля).

КОЛЯСКУ прогулочную, оранжевую, б/у 3 мес. Тел. 8-029-588-37-07.

КОЛЯСКУ универсальную Graco, б/у, в отл. сост., полный комплект, в коричнево-красных тонах, 150 у.е. Тел. 8-029-101-49-86.

КОЛЯСКУ-ДЖИП BOGUS, пр-во Польша, бежевую с оранжевыми вставками, б/у, в хор. сост. Тел. 8-029-341-76-57.

КОЛЯСКУ-ДЖИП, BertoniPlasma, б/у, универсальную, цвет фисташковый, в отл. сост. Тел. 8-029-646-94-31, 4-10-22.

КОЛЯСКУ-ДЖИП, пр-во Польша, цвет салатово-зеленый, в отл. сост. Тел. 8-044-753-04-67, 5-02-07 (вечером).

КОЛЯСКУ-ДЖИП, б/у, зелено-салатовую, полный комплект, 250000 руб. Тел. 4-47-98, 8-044-773-63-00.

КОЛЯСКУ-ДЖИП, детскую, универсальную, Bertoni, есть все, отл. сост., б/у 4 мес., 350000 руб., торг. Тел. 8-029-586-94-24, 8-044-794-97-77.

КОЛЯСКУ-ДЖИП, прогулочную, серо-салатового цвета, немного б/у, пр-во Италия, 3-колесную, недорого, 550000 руб. Тел. 4-24-13, 8-029-789-49-04.

КОЛЯСКУ, прогулочную, светло-зеленого цвета, 2 положения спинки, столик, накидка для ног, корзина, бардачок, 250000 руб., торг. Тел. 3-10-72, 8-029-369-76-37.

КОЛЯСКУ-ДЖИП, пр-во Польша, ANMAR, в отл. сост. Тел. 5-41-14, 8-029-916-50-40.

КОТЕЛ газовый, б/у, недорого. Тел. 8-029-288-34-26.

КОТЕЛ газовый Житомир-3, колонку Нева, новые; котел и колонку б/у, в хор. сост.; силовой кабель 4-жильный. Тел. 8-029-106-53-47, 8-029-982-01-38.

КОЛОНКУ газовую, новую. Тел. 8-029-285-21-62, 4-24-29.

КУИНГ, теплый, два спальных места. Тел. 8-029-584-38-72.

ПАВИЛЬОН торговый, 6 х 3 м, каркасного типа, утепленный, новый. Тел. 8-029-622-54-05, 8-029-785-03-47.

ПАВИЛЬОН, 4 х 3, на центральном рынке, ул. Школьная. Тел. 8-029-994-64-23.

ПАВИЛЬОН, 31,5 м², сэндвич-панель, стеклопакеты, электропроводка, торговое оборудование. Тел. 8-029-654-95-63.

ПАВИЛЬОН на рынке. Тел. 8-029-585-07-32, 8-029-625-26-02.

ПЛУГИ 2-корпусные, для трактора МТ-Т-25. Тел. 8-029-955-76-27.

ПЕЧЬ-КАМЕНКУ для бани. Тел. 8-029-622-54-05, 8-029-785-03-47.

РОЛЛЕТ, торговый, 3х5 м, на рынке «Коссовском». Тел. 8-029-109-76-29.

РОЛЛЕТ, на центральном рынке, 9,4 м², ряд бакалея, всего 2500000 руб. Тел. 8-029-809-23-16.

УЛЬИ, новые. Тел. 8-029-913-29-78, 8-029-523-91-34.

муз. инструменты

ПИАНИНО «Беларусь», отл. сост. Тел. 8-029-133-17-22.

одежду

ОДЕЖДУ, женскую. Тел. 8-029-946-83-77.

ПЛАТЬЕ свадебное, р-р 44-48, очень красивое, цена договорная. Тел. 8-029-555-51-72 (МТС).

ПЛАТЬЕ свадебное, фату, бижутерию и аксессуары на машины. Тел. 8-029-585-63-98.

бытовая техника

ЛАРЬ морозильный, 2-компрессорный, 1200 литров, б/у, хор. сост., цена договорная. Тел. 8-033-685-30-88.

ПЛИТУ газовую «Гефест 3200-07», новую. Тел. 5-53-14, 8-029-656-68-61.

ПЫЛЕСОС Zauber (Швеция), аквафильтр, металлическая трубка, 1600Вт, новый, 800000 руб. Тел. 8-029-951-39-10, 8-033-312-11-43.

ПЫЛЕСОС Vitek, 170000 руб.; радиатор масляный, 50000 руб.; электромотор пылесоса Samsung, LG, 150000 руб., с регулятором мощности, 50000 руб. Тел. 8-029-377-22-80, 8-029-274-15-42.

ТЕЛЕВИЗОР «Горизонт», б/у. Тел. 8-029-285-21-62, 4-24-29.

DVD-ПЛЕЕР, 2 шт.; холодильник, малогабаритный, в эксплуатации 3 мес. Тел. 3-17-25.

Вы устали от роста цен?!
Только у нас низкие цены:
1 у.е = 2300 б.р.
Большой ассортимент натуральной продукции
(на растительном сырье), сертифицирован в Минздраве РБ
СРАВНИТЕ ЦЕНЫ

продукция	наша цена	рыночная цена
шампунь 400 мл	от 8 200	от 15 000
гель для душа	от 5 400	от 10 000
мыло	от 2 300	от 5 000
спрей муж. и жен.	от 10 200	от 20 000
дез-антиперспирант	от 4900	от 14 000

Вы сделали правильный выбор?!
Тогда спешите! (пока у нас цены не выросли)
тел. для справок: Наталья 8048656(мтс), 9612881 (вел)
Внимание! Вырежьте рекламу — и приходите и получите подарок!
ул. Комсомольская д.8 кабинет 21
ИП Жигалик Н.В., УНП 5908568363

ФОТОКАМЕРУ KodakC 7.13, полный комплект, карта памяти 1 Гб, б/у, 300000 руб. Тел. 8-029-194-74-05.

ХОЛОДИЛЬНИК «Минск-Атлант», немного б/у, отдельная морозильная камера, в отл. сост., недорого, 690000 руб., срочно. Тел. 4-24-13, 8-029-789-49-04.

ХОЛОДИЛЬНИК «Минск МХМ-162», б/у, в хор. сост. Тел. 2-54-48, 8-029-612-54-48, 8-033-685-90-46.

телефоны

ТЕЛЕФОН сотовый Nokia N78, смартфон, б/у, в хор. сост., один хозяин. Тел. 8-029-760-72-67.

ТЕЛЕФОН мобильный Nokia 6700 classik, б/у, полный комплект, черный, металлический корпус, камера 5 mPx. Тел. 8-029-194-74-05.

КУПЛЮ

недвижимость

КВАРТИРУ, можно неприватизированную, с долгом по коммунальным платежам, рассмотрю все предложения, за наличный расчёт. Тел. 8-029-127-26-10 (Вел), 8-029-868-26-71 (МТС).

СРУБ деревянный или дом, срочно, в хор. сост., недорого, для разборки. Тел. 8-029-670-13-65, 8-025-979-63-23.

авто

АУДИ-80 В-3 (бочка), дизель, в отл. сост., для себя. Тел. 8-029-920-62-33.

ВОЛГА-ГАЗ-24, ГАЗ-3110, детали подвески. Тел. 8-029-139-93-34.

ВЕЛОСИПЕД, детский, 2-колесный, от 3 до 6 лет, по разумной цене. Тел. 8-029-974-22-74.

ПРИЦЕП, двухосный, к легковому автомобилю. Тел. 8-029-607-18-28 (Анатолий).

ШИНЫ грузовые, сельхозтехники, запчасти к ним, лемех, долото, отвал, электроды. Тел. 8-029-728-95-52.

разное

БЛИНЫ для штанги, весом 5 кг, 10 кг. Тел. 8-029-338-92-60.

КОЛЛЕКЦИОНЕР купит дорого монеты, ордена, медали, немецкие трофейные вещи, старинную посуду, картины, подсвечники, предметы старины, антиквариат. Тел. 8-029-786-82-73.

КОЛОНКУ газовую, АКБ нерабочие, радиаторы от авто. Тел. 8-029-828-36-11.

Парикмахерская «ВиЛера»
ПРЕДЛАГАЕТ УСЛУГИ:
• стрижки женские и мужские
• химическая окраска и заливка волос
• прически вечерние и свадебные
• укладки
• наращивание ногтей
• коррекция и окраска бровей, ресниц.
Ждем вас по адресу:
ул. Ф. Скорины, д. 25а, Тел. 5-42-73
УНП 590789585

КОЛОНКУ газовую, АКБ нерабочие, проволоку медную, бронзовую, алюминиевую, авторадиаторы и многое другое. Тел. 8-033-620-40-11, 8-044-487-73-34.

КОНЯ, быка, корову живым весом. Тел. 8-029-727-87-92.

ТЮНЕР к спутниковой антенне, шифер, б/у. Тел. 4-68-34.

ЭЛЕКТРОПРИВОД к бытовой швейной машине. Тел. 8-029-791-13-19.

МЕНЯЮ

ДОМ, недостроенный, в р-не Рыщиц, обменяю на квартиру 1-2-комн., или продам. Тел. 8-029-605-20-32.

КВАРТИРУ 1-комн., на ул. Ершова, 45,6 м², на 3-комн., в р-не 5-й школы, ул. Ершова, Тополевая, Черняховского, Красноармейская, 17 Сентября. Тел. 3-60-61, 8-029-934-58-90.

КВАРТИРУ 2-комн., на ул. Брестская, 93, на дом в г. Слониме. Тел. 8-029-934-21-30.

КВАРТИРУ 3-комн., Энка, 4-й этаж, на 1-2-комн., только Энка, с доплатой, 1-й и 5-й этажи не предлагать. Тел. 8-10-38-066-383-75-82.

КВАРТИРУ 3-комн., на ул. Брестская, р-н МРЗ, 2-й этаж, 65,5 м², на одно- или двухкомнатную квартиру, или продам. Тел. 5-23-75 (вечером), 8-029-981-97-25.

РАЗНОЕ

ПРОСЬБА вернуть за вознаграждение рюкзак черно-серого цвета, утерянный у дома №21 на ул. Тополёвая, в нем находились цифровой фотоаппарат, телефонный аппарат. Тел. 5-11-29, 8-025-944-20-81.

ПРОСЬБА считать недействительным свидетельство водителя на имя Кизевича Дмитрия Викторовича, серия ШБ №161460, выданное 22.02.2001 г. Слонимским с/х профлицеем.

УТЕРЯНА полка багажника от авто, в понедельник, 16.04, в 8.15, на ул. Чкалова, в р-не м-на «Золотой колосок», нашедшего или владеющего информацией просьба позвонить. Тел. 8-029-785-80-05.

«МОБИЛКА»
Продажа GSM,
нал., безналичный расчет,
кредит без первоначального взноса. Аксессуары к GSM.
Ремонт GSM.
ул. Советская, 10
ИП Русакович О.И. УНП 590086825

ЧТУП «АвтоЗапчастьЗапад»
ПУНКТ ПРОДАЖ АВТОЗАПЧАСТЕЙ Б\У К ИНОМАРКАМ.
Из Германии, большой выбор
оптика, кузовные детали, ходовая часть, двигатели, резина R13, R14, R15, диски.
Наш адрес: г. Барановичи, ул. Хлебная, д.5.
Тел.: 8-0163-41-13-33,
моб. 8-044-777-00-55, 8-033-318-11-55.
Лиц. №14100/0547709, 05.05.09г.-05.05.14г., Бар.ГИК, УНП 290502147

ООО „МаксиСтом" г. Слоним ул. Брестская 69/4а
СТОМАТОЛОГИЯ плюс
зуботехнические работы, рентгенологическая диагностика (дентальная), стоматология ортопедическая, стоматология терапевтическая, стоматология хирургическая
понедельник-пятница: 9.00 - 21.00
суббота: 9.00 - 16.00
воскресенье - выходной
ВСЕ ВИДЫ СТОМАТОЛОГИЧЕСКИХ УСЛУГ
тел./факс: 8(01562) 5-99-65
8(029) 3302434 velcom, 8(029) 7884747 МТС
Лиц. МЗ РБ № 02040 07.05.10-30.09.15 УНН 590943021
рассрочка на 3 месяца без процентов

ВИДЕОСТУДИЯ Моя семья
видео- и фотосъёмка
ЦЫГАНСКИЙ АНСАМБЛЬ
музыка и тамада
свадебный гостиничный номер для молодожёнов и гостей со скидкой
г. Слоним Тел. мтс. 2-58-55, +37533-689-56-88
vel. +37529-672-58-55.
ИП Сутаков В.В. УНП 500004488, ИП Семко Ив., УНП590857753

Невеста Люкс
Ул. Карла Маркса, 40
тел: 8-029-642-26-33,
8-029-682-26-33
Выбирай лучшее для себя!
НОВАЯ КОЛЛЕКЦИЯ СВАДЕБНЫХ И ВЫПУСКНЫХ БАЛЬНЫХ НАРЯДОВ
ИП Никитенко Т.И. УНП 590091228

Профессиональная ВИДЕОСЪЕМКА
Компьютерная обработка сюжета, анимация, монтаж, сценарий
ТАМАДА
свадебные торжества, юбилеи, вечеринки. Живой звук.
МУЗЫКА
ФОТОСЪЕМКА
Оформление свадебных фотоальбомов.
Художественная композиция.
выпускные вечера
Тел: 8-029-383-90-77
8-029-784-31-57
ИП Жилич Д.В. УНП 590002303

BestVideo
профессиональная фото- и видеосъёмка
• Свадебных торжеств, юбилеев, дней рождений, утренников, школьных выпускных
• Стильные свадебные фотокниги, фотоальбомы, школьные и детские выпускные альбомы. Выезд своим транспортом.
• помощь в подборе: ТАМАДА, МУЗЫКА, звёзды эстрады, восточные танцы, феерверк и др.
У нас лучшее для вас!
8 (029) 26 76 056

МУЗЫКА И ТАМАДА
с нами весело всегда
ШОУ СО ЗВЁЗДАМИ РОССИЙСКОЙ ЭСТРАДЫ
Живой звук, игры, конкурсы
Ведение торжества
фотовидеосъёмка
Тел.: 8-029-60-78-278, 8-029-37-11-018, 8-029-583-74-07, 8-029-670-79-53
УНП 590095568 Лашков Д.Н., ИП Перевалова Е.А. УНП 590095078

Свадебная декорация
от салона Скарлетт
г. Слоним, ул. Шоссейная, 18
т. 8-029-782-87-65, 8-029-782-67-71
ИП Ветошкина И.П. УНП 500518362

СВАДЬБА С ИЗЮМИНКОЙ
Праздничное оформление залов для любых торжеств тканями и цветами, в любом городе по доступным ценам.
Vel. 8-029-3067577; МТС 8-033-6891258
Профессиональная фото- и видеосъёмка
Vel. 8-029-6727370
МТС 8-029-5808000
Услуги тамады с муз. оформлением
Vel. 8-029-3230063
Звоните — договоримся!
ИП Мухо Г.И. УНП 590313937
УНП 590924243 УНП 500588615

свежий взгляд
Видеосъемка
Креативный монтаж
Фотосъемка
Фотокниги, коллажи
Яркое проведение свадеб
Эстрадная музыка
Профессиональный свет: дым-машина, лазеры, стробоскопы
Сделаем свадьбу лучшей!
мтс 289-17-45 velcom 917-26-63
ИП Новгородский Д.А., УНП 590827998

Профессиональная ФОТО-И ВИДЕОСЪЁМКА
-индивидуальный подход к клиенту
-компьютерная обработка
-перезапись с видеокассет
СВАДЕБНЫЕ ФОТОАЛЬБОМЫ
СВАДЕБНЫЕ ГОЛУБИ
Приемлемые цены.
Качество.
Тел. 2-26-26,
8-029-376-31-84
ИП Бадей В.Б. УНП 590093154

Салон "Ми Леди"
Прокат свадебных и вечерних нарядов, детских платьев для утренников, шубок для невест, аксессуаров и украшений.
Мы рады всем, и не только невестам, потому что хотим подарить ощущение праздника женщине любого возраста!
Р. "Коссовский", торг. м. № 8 (1-й этаж)
Тел. 8-029-391-90-38
ИП Красницкая Т.Г. УНП 590856851

ВАМ НУЖНА ТАМАДА
веселая, красивая, умеющая создать добрую и веселую атмосферу вашего праздника? Тогда — вам нужна я!
8-029-663-65-03 (Надежда)
ИП Евсейчик Н.В. УНП 590315041

Кузнечный цех "Троя"
10 лет на рынке
Индивидуальный подход к каждому клиенту
Ворота Козырьки
Калитки Ограды
Ограждения
РАССРОЧКА КРЕДИТ
Наш адрес в сети Интернет: www.troya.ucoz.net
МТС 208-02-28
Velcom 644-75-29
8 (0163) 41-02-28
Velcom 681-02-28
г. Барановичи, ул. 50 лет ВЛКСМ, 2 "Б"
ЧТУП "ТроядельКомплект" УНП 200600241

Шкафы-купе
с зеркальными, ламинированными и комбинированными дверями
Детские и молодежные комнаты
Индивидуальный проект, высокое качество
ОДО «Астро-Юс» УНП гр. 590-003186
ТЕЛ. В ЗЕЛЬВЕ (8-01564) 45-7-41
В ГРОДНО (0152) 48-56-66, 48-55-55
8-029-696-58-03

Вода питьевая "Веда", вода бутилированная (18л, 9л, 5л)
Продажа оборудования (кулеры, помпы и др.), доставка бесплатно, наличный, безналичный расчет
ПРИГЛАШАЕМ К СОТРУДНИЧЕСТВУ
Тел.: +735297805932 МТС, +375293821949 Vel.
ООО «АкваМаксСервис», УНП 590317098

Мы сделаем Ваше торжество незабываемым!
ТАМАДА + ЖИВОЙ ЗВУК, МУЗЫКАЛЬНОЕ ОФОРМЛЕНИЕ СВАДЕБ, ВЕЧЕРИНОК И Т.Д. ЖИВОЙ САКСОФОН, ИНДИВИДУАЛЬНЫЙ ПОДХОД, УНИКАЛЬНЫЙ СЦЕНАРИЙ. ГИБКИЕ ЦЕНЫ. ПРОФЕССИОНАЛЬНАЯ ВИДЕОФОТОСЪЕМКА.
СВАДЕБНЫЕ ГОЛУБИ
Тел.: 8-029-656-71-69, 8-01562-2-29-33, 8-033-321-60-73.
ИП Полищук М.Н., УНП 590942237

ВИДЕОСЪЁМКА
(DV и HDV), монтаж, Запись на диск
ФОТОСЪЁМКА
Фотомонтаж, Печать фото
Velcom (029) 9119209
МТС (033) 6893694
Дополнительно: Тамада, музыка, авто
ИП Сидоренко Г.В. УНП 590092173

МОТО ВЕЛО
makita DWT BOSCH Husqvarna STIHL
БЕНЗОПИЛЫ
МОТОКОСЫ
МОТОБЛОКИ
ЭЛЕКТРОИНСТРУМЕНТ
г. Слоним, ул. К. Маркса, 69
Тел.: (01562) 50888, (029) 6464826, (033) 6213312
ИП Лагутик И.Н. УНП 5004557092

Окна ПВХ
ДЕРЕВЯННЫЕ ЕВРООКНА
• монтаж
• гарантия
• качество
КРЕДИТ
сроки изготовления от 3 дней
KBE
Тел. 4-73-18, 8-029-39-00-777
ИП Ермола А.А. УНП 590768585, Лиц. № 42540/0087364, 27.12.07-27.12.2012 г. Слоним. РИК

Музыкальное сопровождение торжеств, свадеб, юбилеев, выпускных вечеров
Живой звук, баян
игры, конкурсы, призы, тамада, профессиональная фото- и видеосъёмка
моб. тел.: 8-029-723-55-33
8-029-866-54-82
дом. тел.: 8-01562-4-49-35
ИП Струповец Н.В. УНП 590858591

AltDecor™
ООО "Альт-Декор", УНП 590710026
(29) 8-832-832
(29) 3-832-832
Предъявителю купона скидка 8%
Купон действителен до 31.07.2011 г.
Фабрика натяжных потолков
коллекция "глянец премиум" (Франция)
коллекция "глянец стандарт" (Франция)
коллекция "глянец эконом" (Россия)
коллекция "сатин" (Франция)
коллекция "матовая эконом" (Россия)
коллекция "стильная" (Франция)
"бесшовные" до 400 см
Рассрочка на 3 месяца 0%
www.altdecor.by

МЕБЕЛЬ • КУХНИ, СТЕНКИ, СПАЛЬНИ, ДЕТСКИЕ, ШКАФЫ, ПРИХОЖИЕ, КРОВАТИ
"Вегас" матрасы размеры любые
4-70-03
Тел. 8-029-634-70-03, 8-029-266-49-44.
Товар сертифицирован, ИП Кукса И.В. УНП № 590093220 Лиц. № 42540/1049640, 24.05.06-24.05.11, Слоним. РИК

Эксклюзивный дизайн Вашей свадьбы!
ЧУП "Алирис"
Праздничное декорирование тканями всех видов помещений
г.Слоним ул.Синичкина, 6
velcom: 8(029) 132 35 28
мтс: 8(029) 582 57 57
ЧУП «Алирис», УНП 590770295

КРЫШИ
ВОДОСТОЧНАЯ СИСТЕМА
• Гибкая черепица SHINGLAS, RUFLEX
• Металлочерепица (пр-во Польша)
• Сайдинг наружный Vox OPTO
ОКНА ДВЕРИ ПВХ
Salamander
KBE
Brusbox
• Евроокна из дерева
• Алюминиевые балконные рамы
• Ламинированные полы
• Двери межкомнатные из массива
• Подвесные потолки АРМСТРОНГ
• Ворота гаражно-секционные
Новинка Деревянные дома, бани, беседки
Консультация • Замер • Качественный монтаж
самые низкие цены, каждому клиенту индивидуальная скидка
выезд на районы, доставка, замер - бесплатно
+37529 62-42-313
Лиц. № 42540/0418471 СРИК 13.05.20108–13.05.2013 г. УНП № 590827268, ИП Михальчик И.И. товар сертифицирован

ШКАФЫ КУПЕ
Индивидуальный размер
Гарантия качества!!!
Тел. 8029-798-19-67 (МТС)
ИП Миратюк С.В. УНП 590316581

ЦЕМЕНТ М500-Д20 25 кг
ИЗВЕСТЬ
ШИФЕР
ЗАБОР
металлические секции, пр-во Новогрудок
СЕТКА "РАБИЦА"
ПЕНОПЛАСТ
КЛЕЙ ДЛЯ ПЛИТКИ, БЛОКОВ
МИН. ВАТА
ТРУБЫ А/Ц
ЛИСТ ОЦИНК.
ГВОЗДИ СТРОИТ.
БЛОКИ ГАЗОСИЛИКАТНЫЕ
МЕТАЛЛОПРОКАТ
лист, трубы, арматура, уголок, швеллер
наличный и безналичный расчёт
Доставка по городу БЕСПЛАТНО. Возможна доставка по Слонимскому, Зельвенскому, Дятловскому, Новогрудскому районам.
Тел.: 4-71-03 (после 18.00), 8-029-655-02-26, 8-029-881-20-68.
Лиц. №42540/1022142., от 14.04.04 г. до 14.04.09 г. СРИК, товар сертифицирован, ИП Хилько А.Н., УНП 590079240

ДВЕРИ от производителя
рассрочка от 3 до 6 месяцев без %
Широкий выбор отделки, замков
Комплекс услуг: замер, доставка, установка. Гарантия.
Vel. 8-044-782-24-55,
МТС 8-029-571-20-79.
МЕТАЛЛИЧЕСКИЕ
ЧТПУП "ДОМ НА СКАЛЕ" УНП № 191177005

Раздвижные балконные рамы из алюминия и NEWПВХ
ОКНА ПВХ
ЦЕНЫ ИЗГОТОВИТЕЛЯ
KBE
Замер, доставка — БЕСПЛАТНО
Гарантия, качество
Velcom 8-029-326-55-80
МТС 8-029-583-34-70
Лиц.№42540/0087415, от 08.08.07 г., до 08.08.12 г., СРИК. ИП Лагутик Е.В., УНП№590749151 Товар сертифицирован

ООО «Грибная страна»
КУПИТ ЛЕСНЫЕ ГРИБЫ
Ищем партнеров в вашем регионе
Гор. Тел. 8-017-328-57-26;
Vel. +37529-167-07-53.
УНП 290501181

ОКНА И ДВЕРИ ПВХ
• МОСКИТНЫЕ СЕТКИ
• ГАРАНТИЯ ТРИ ГОДА
• ЦЕНА ОТ ПРОИЗВОДИТЕЛЯ
• ЗАМЕР, ДОСТАВКА, КОНСУЛЬТАЦИЯ,
• ДЕМОНТАЖ БЕСПЛАТНО
PROPLEX АВСТРИЙСКИЕ ОКОННЫЕ ТЕХНОЛОГИИ
тел. МТС (029) 868-15-42, Velcom (029) 931-86-95
УНП 590941746 ИП Ефимович С.Л. Лиц. № 42540/0599592 от 08.02.2010 г. до 08.02.2015 г. выд. СРИК.

ПРЕМЬЕРА

«ДЮЙМОВОЧКА» ЗРИТЕЛЯМ ПОНРАВИЛАСЬ

Наши дети уже знают столько сказок и волшебных историй, что ими ребят не удивишь. Но в театре сказки не только рассказывают. Их ещё и показывают. Так что каждая знакомая сказка выглядит немного незнакомой. Всё зависит от Волшебницы, которая взялась за дело.

Театральная Волшебница Слонимского районного Дома культуры Светлана Новгородская, которая уже много лет руководит детским театром «Купалинка», — добрая и отзывчивая, но требовательная и строгая. Совсем как учительница или воспитательница в детском саду. Зрители это сразу заметили.

Про Дюймовочку режиссёр услышала от своей прабабушки, а та, если верить сказкам, знала самого Ханса Кристиана Андерсена, сказочника, с которым разговаривали растения, животные и птицы.

Однажды сказочник гостил в доме, где под крышей гнездилась Ласточка и щебетала птенцам о том, как она познакомилась с Дюймовочкой. Сказочник расспросил птичку, передал её рассказ знакомым детям, а потом ещё и записал, чтобы такая чудесная история не потерялась и не забылась. И далёкая внучка решила вернуть Дюймовочку слонимским деткам. И это ей и её юным артистам удалось. А зрителям спектакль «Дюймовочка» очень понравился.

Сергей ЧИГРИН
Фото Татьяны ПЛАХЕТКО
На снимках: сцены из спектакля «Дюймовочка»

ИЗДЕЛИЯ ИЗ МЕТАЛЛА
КУЗНЕЧНЫЕ РАБОТЫ
Подкова Сервис
УНП 590789238
• Ворота, калитки, секции заборов
• Козырьки и навесы
• Лесничные и балконные ограждения
• Гаражные ворота
• Беседки, скамейки, мангалы
• Декоративные могильные ограждения
• Торговые киоски и павильоны (из металлопрофиля и сэндвич-панелей)
• Металлопрофиль (профнастил)
• Поликарбонат и комплектующие
Цены доступные Гарантия Доставка Установка
Наличный и безналичный расчет Чековая книжка
Тел. для справок: 2-50-40, 2-54-05, 2-33-04, 2-30-09, 8-029-6225405 (Velcom), 8029-7850347 (МТС)
ЧПТУП «ПодковаСервис» г. Слоним, ул. Гоголя, 14 б (около льнозавода)

ЧТУП "БЕЛКАНЦМАСТЕРПЛЮС"
МАГАЗИН КанцМаркет
ул.Шоссейная, 18
тел: 4-60-50, 5-07-18
канцтовары
бытовая техника
компьтеры и ноутбуки
УНП 590771092 ЧТУП «Белканцмастерплюс» товар сертифицирован. Лиц.№42540/0466061, 30.10.2008 г. – 30.10.2013Слоним РИК.

КУХНИ
ШКАФЫ-КУПЕ
Divet Беларусь-Италия
ПО ИНДИВИДУАЛЬНЫМ ПРОЕКТАМ УНП 590619201
пластик
акрил
МДФ
алюминий
крашеные
гнутые
массив
шпон
рамочные
Замер, дизайн, доставка, монтаж
тел.(029) 609 70 44; (033) 321 73 43
СООО "Донавет" email: Divet@tut.by

КОМПЬЮТЕРНЫЕ КУРСЫ
Основы работы на ПК (Windows)
1С: БУХГАЛТЕРИЯ MS Office (Word, Excel)
Квалифицированные преподаватели-практики
Единый общебелорусский сертификат
Разработка САЙТОВ
(029) 9119209 (029) 3920322
1С:БУХГАЛТЕРИЯ
Установка, внедрение
Обслуживание и сопровождение
Представитель ОДО "ЮКОЛА-ИНФО-СИСТЕМЫ"

Магазин "УЮТ"
Форма оплаты любая
Стройматериалы для отделки
Качественно... Дёшево... Красиво
В наличии и на заказ:
• Гипсокартон • Плинтуса
• Сайдинг • Панели ПВХ и МДФ
• Краски • Облицовочная плитка OPOCZNO
• Пены • Декоративные штукатурки
• Герметики • Ламинированные полы
• Сухие строительные смеси
ИП Воробьёва Е.И. УНП 590085579
г. Слоним, ул. Красноармейская, 73 (АРЗ), т/ф 2-53-57; 8-029-684-72-70

рекламное агентство"Корекс"
НАРУЖНАЯ РЕКЛАМА
вывески, стенды, флаги
г. Слоним, ул. Красноармейская, 73
тел. 8(01562)2 16 93
8(029) 94 64 029

ГАЗОВЫЕ КОЛОНКИ, ПЛИТЫ, КОТЛЫ –
«АОГВ» «КСГ» VIESSMANN
«АЛЬФА КАЛОР» «ГЕФЕСТ»
СТАБИЛИЗАТОРЫ, СЧЕТЧИКИ, ЭЛЕКТРОВОДОНАГРЕВАТЕЛИ
РЕДУКТОРЫ ДАВЛ. ГАЗА 25-10,
РАДИАТОРЫ ОТОПЛЕНИЯ
НАСОСЫ ОТОПЛЕНИЯ,
НАСОСЫ "МИНИ-БАШНИ"
Низкие цены. Гарантия. Возможна доставка.
Г. Барановичи, ул. Чернышевского, 11, павильон «Факел», центр. рынок у входа.
Тел. 8-0163-40-40-71, 8-029-641-73-71, 8-029-222-27-77
Лиц. №12040/0051100, 09.03.2004, по 30.07.08, Бар. ИК
товар сертифицирован ИП Стаховец Г.Н. УНП 200713334
Лиц. № 12500/0161081 25.10.05 – 25.10.2010 г. Лях ИК

СПУТНИКОВЫЕ АНТЕННЫ
Установка
Настройка
Обслуживание
продажа гарантия
Тел.:
8 029 2846948 МТС
8 044 4887345 Velcom
Лиц. № 42540/0599589, от 22.01.10г. до 22.01.15 Слоним РИК ИП Кошкинаев А.М. УНП 590941759

Решу любые проблемы с КОМПЬЮТЕРОМ
velcom 6297872
МТС 7861440
Установка, замена, настройка программного обеспечения, антивирусная защита и многое другое
ИП Анхим А.А. УНП 590091506 Св.№0054147 от 18.07.05 выд. РИК

НОУТБУКИ
Продажа в кредит. Оформление заказа на дому. Гарантия до 3 лет.
КОМПЬЮТЕРЫ, КОМПЛЕКТУЮЩИЕ, ПЕРИФЕРИЯ
Проходная АРЗ
Банк М-М
ФЛЭШКА
2 эт.
на мост
ул. Шоссейная
ул. Красноармейская
ул. Красноармейская, 73 т. 4-71-93, 5-08-75
МАГАЗИН ФЛЭШКА
ООО "ДиректПартнёр" УНП 590718440, Лиц. № 42540/0087328, 26.11.07.-26.11.12 Слоним. РИК, товарсертифицирован

Спадарожнікавыя АНТЭНЫ
8 беларускіх каналаў – у лічбавай якасці
абслугоўванне
усталяванне
парады
ІП Утлік У.У. УНП 500350911
тэл.8(029) 622-46-47

Рэмонт і ўстаўка
ІКОННАЙ ЛІСТЫВЫ
из простого дивана – угловой, из кровати – тахту
Быстро
Качественно
Гарантия
ТЕЛ.:
МТС 7706199,
VEL. 3922060.
ИП Самусевич Д.А., УНП 690410863

РЕМОНТ КОМПЬЮТЕРОВ
РЕМОНТ USB – ФЛЭШЕК
Тел. моб. 2822781 МТС
3641346 Велком
без выходных
ИП Крупица М.В., УНП 590314244

СКУТЕРЫ
кредит
- МОПЕДЫ
- МОТОКОСЫ
- БЕНЗОПИЛЫ
- ДВИГАТЕЛИ К МОТОБЛОКАМ
- ЛОДОЧНЫЕ МОТОРЫ
- ЗАПЧАСТИ, ГЕНЕРАТОРЫ, 0,8, до 5,5 кВт,
- МОТОКУЛЬТИВАТОРЫ
- КВАДРАЦИКЛЫ
8-029-280-88-35 8-033-669-38-05
ЧТУП "Хорс-Моторс" УНП 190849085

ЧТУП «ТрояЭлитКомпани»
РОЛЛЕТЫ (029) 655-67-17 vel, (0163) 41-02-28
ВОРОТА РОЛЛЕТНЫЕ - СЕКЦИОННЫЕ ОТКАТНЫЕ - РАСПАШНЫЕ АВТОМАТИКА, металлопрофиль
КОВАНЫЕ ИЗДЕЛИЯ
УНП 290609241 под заказ

Жалюзи
роллеты
москитные сетки
Низкие цены
Установка
Тел. 8-029-278-03-13
ИП Середа М.Е., УНП 290887124

«СОГЛАСНО ЗАМЫСЛУ ТВОРЦА, ВСЁ НАЧИНАЕТСЯ С ЯЙЦА»

Согласно замыслу творца —
Всё начинается с яйца,
А если в нём селен и йод,
Оно здоровье принесёт.
Вам яйца «ЗНАТНЫЕ» позволят
Привыкнуть к королевской роли!

Ровно семь лет назад, в 2004 году, специалистами 1-й Минской птицефабрики — ведущего предприятия птицеводческой отрасли Беларуси, был сделан прорыв в области придания обычному куриному яйцу уникальной пищевой ценности. Здесь, впервые в республике, была применена технология выпаивания кур-несушек по оригинальным рецептам. В результате увидел свет принципиально новый вид продукции — яйца «Знатные» с повышенным содержанием йода и органического селена. Этот бренд сразу же привлёк к себе внимание покупателей. Ведь, как известно, такого рода продукты особенно актуальны для белорусов, испытывающих дефицит именно такой связки микроэлементов.

Йод и селен благотворно влияют на иммунную и эндокринную систему человека. В частности, йод способствует умственному и физическому развитию; селен оказывает антиканцерогенное действие и особенно важен для организма в период усиленных нагрузок.

Сочетание в одной добавке микроэлементов йода и селена отнюдь не случайно. Помимо антиоксидантных функций, селен участвует в синтезе гормона щитовидной железы; именно благодаря селенсодержащему ферменту, этот гормон переходит в свою активную форму и участвует в регуляции всех видов обмена. Надо отметить, что при этом эти яйца имеют абсолютно нормальный, привычный нам вкус и запах, а полезным блюдом могут сделать даже обыкновенную яичницу.

Главное правило, существующее на нашем предприятии, — это предложить каждому покупателю именно тот товар, который ему необходим. Поэтому кроме брендовых «Знатных» яиц, которые предпочитают приверженцы здорового питания, для консервативно настроенных потребителей, для тех, кто ценит своё время и не совершает каждодневные походы по магазинам, и просто для тех, у кого большая семья, 1-я Минская птицефабрика предлагает продукт в экономичной и удобной упаковке «Просто яйца» — 30 шт. просто качественных и всегда свежих куриных яиц.

Необходимо отметить, что специалисты 1-й Минской птицефабрики всегда настроены продолжать радовать своего любимого покупателя новыми качественными и неизменно полезными видами продукции. Так, под ярким флагом здоровья, 1-я Минская начала производство перепелиных яиц, известных как кладовая полезных веществ. Перепелиные яйца — это натуральный витаминный комплекс, обладающий уникальными свойствами. Несмотря на свои крошечные размеры, эти яйца и вкусны и питательны одновременно. Они богаты витаминами, микроэлементами и незаменимыми аминокислотами. В 1 г перепелиного яйца содержится в 2,5 раза больше витаминов, по сравнению с куриным. Количество фосфора, калия, железа в яйцах перепелов превосходит куриные яйца в 4,5 раза. В качестве справочной информации приведём пример продвинутой в этом отношении Японии. Именно в Стране восходящего солнца перепелиное яйцо — продукт, без которого редко обходится любое блюдо. А детям дошкольного возраста ежедневно на завтрак непременно дают два перепелиных яйца. Ведь установлено, что этот маленький пёстрый продукт способен заложить в растущем организме дополнительные умственные задатки. Да и для взрослых (особенно для мужчин) перепелиная продукция весьма и весьма кстати. И ещё одна немаловажная деталь — они не имеют противопоказаний и абсолютно не вызывают побочных явлений даже у тех людей, которым куриные яйца категорически запрещены.

ВНИМАНИЕ! АКЦИЯ!
Специально для Вас с 25 мая в универсаме "Дружба", а с 1 июня во всех магазинах ОАО "Світанак" яйцо куриное от 1-й Минской птицефабрики со скидкой до 25%

С этого года вся вышеперечисленная и многая другая продукция «1-й Минской птицефабрики» продаётся в магазинах нашего города и, мы надеемся, уже нашла своего покупателя. Если нет, то приглашаем Вас за покупками, мы не оставим Вас равнодушными.

НАША СПРАВКА

ОАО «1-я Минская птицефабрика» — самое крупное птицеводческое предприятие яичного направления в Республике Беларусь. Забота о здоровье жителей республики является важной составляющей научных разработок, которые проводятся на предприятии. «1-я Минская» — единственное птицеводческое предприятие в республике участвует в государственной программе «Здоровье нации». Качество продукции контролируется внедрёнными системами качества НАССР ИСО 9001-2001. Продукция «1-й Минской птицефабрики» удостоена высоких наград — 33 золотые медали, дипломы международных выставок и конкурсов, Премия Правительства РБ в области качества.

Филиал Фирменный ТД "Барановичский", УНП 201018243
На правах рекламы

ВЫСТУПЛЕНИЕ МАЛЕНЬКИХ ЗВЁЗДОЧЕК

Я вам пою

28 мая, в субботу, в районном Доме культуры состоялся седьмой районный музыкальный фестиваль танцевально-песенного творчества воспитанников дошкольных учреждений «Весенняя капель – 2011». В гала-концерте участвовали детишки из 18 детских садов Слонима и района.

Фестиваль прошел ярко, красиво и весело. Своеобразной и выразительной была программа фестиваля. Ведущие выступали в роли добрых сказочных героев. Красочные костюмы и запуск воздушных шаров придали мероприятию атмосферу веселого праздника.

Собрался полный зал зрителей — болельщиков и поклонников. Неповторимое очарование детской непосредственности в исполнении песен и танцев не оставило равнодушным никого из присутствовавших.

Атмосфера искренности и доброжелательности, созданная организаторами, помогла юным дарованиям раскрыться и показать себя с лучшей стороны.

Хочется надеяться, что таланты, которые проявились в этом конкурсе, со временем станут настоящими звёздами нашей белорусской эстрады.

Всех участников фестиваля наградили дипломами лауреатов.

Фестиваль «Весенняя капель» проходит в Слониме один раз в два года.

Татьяна ПЛАХЕТКО
Фото автора

Юные музыканты

сосновый берег
база отдыха
"Дюмика-Фуд" УНП 290609200

Идеальное место проведения на берегу озера Гать:
– турслётов и спортландий,
– профессиональных праздников,
– корпоративных мероприятий,
– семейных торжеств (2-й день свадьбы, дни рождения),
– пикника на природе и др.

К Вашим услугам:
– аренда летних домиков, беседок, палаток
– объект розничной торговли
– дискотека
– детская игровая площадка
– теннисный корт

База отдыха «Сосновый берег» — отдыхать полезно, а вспоминать приятно!
Барановичский р-он, оз. Гать
тел: 45-52-34; 45-47-58; vel 655 02 97; vel 532 11 01; mts 222-47-36

• Водосточные системы круглого сечения (разных диаметров)
• Отделочные элементы кровли
• Металлопрофиль (профнастил) для кровли и забора
• Металлочерепица, доборные элементы.
• Цены заводов-производителей.
• Бесплатная доставка по г. Слониму и Слонимскому р-ну!
Тел. 8-029-622-54-05 Vel, 8-029-785-03-47 МТС, 8-01562-2-50-40, 2-30-09
ИП Бута В.Н. УНП 590087622

ПЧУП «Цемстрой»
РЕАЛИЗУЕТ ПРОДУКЦИЮ СОБСТВЕННОГО ПРОИЗВОДСТВА
• Плита тротуарная (серая, цветная, фигурная, прямоугольная)
• Плита тротуарная с отклонениями (50% от цены прейскуранта)
• Растворы
• Бетоны
• Блоки фундаментные
• Панели ограждения
Контактные тел.: сбыт 8-01512-76449, МТС 8-033-621-38-25.
ЗА НАЛИЧНЫЙ И БЕЗНАЛИЧНЫЙ РАСЧЕТ
УНП 590128161

ОКНА, ДВЕРИ из ПВХ
МОНБЛАН оконные системы
SALAMANDER
КРЕДИТ
(801562) 3-11-69,
МТС 621-80-74
velcom 537-31-38
г. Слоним, ул. Минский тракт, 31 (здание ф-ки «Гостиничная мебель»)
балконные рамы, москитные сетки
замер, консультация, доставка, рассрочка, скидки, собственное производство
ЧУП "ЛукАн" УНП 590718545 Свид. ЮЛК № 010035 Гродн. ОНИКот 19.09.07 г., продукция сертифицирована

Натяжные потолки
intet
Лучшее решение вашего интерьера
от 25 000 руб.
VIP — двухуровневые
нал/безнал, чеки
Тел. 8-029-229-83-62 МТС
ИП Хомич С.А. УНП 290831964

ОАО Гродненский КСМ м-н «Будаўнік-6»
Блоки газосиликатные I, II и III категории
Кирпич силикатный М-150
Перегородка, утеплитель газосиликатные
г. Слоним, ул. Горького, 1, тел. 4-63-92
Лиц. № 44010/0440107, 29.11.2007г.- 28.11.2012г., Гродн. ГИК. ОАО «Гродненский КСМ», УНП 500038966 Товар сертифицирован

ЭЛЕКТРИКА
Все виды работ: монтаж и установка эл. оборудования
Тел.: 8-029-154-32-45 Velcom
ИП Алексейчик Н.Н., УНП 590827865

САНТЕХНИЧЕСКИЕ РАБОТЫ
Демонтаж, монтаж систем отопления, водопровода, канализации, замена котлов, установка душевых кабин.
БЫСТРО, КАЧЕСТВЕННО, ГАРАНТИЯ
Тел. 8-029-355-08-74 Вел.
ИП Раденко А.Г. УНП 590314895

ПРИГЛАШАЕМ В МАГАЗИН "САДОВАЯ ТЕХНИКА"
СКУТЕРЫ, КВАДРОЦИКЛЫ, МОПЕДЫ
МИНИ-ТРАКТОРА МТЗ, МОТОБЛОКИ МОТОКУЛЬТИВАТОРЫ
СВАРОЧНОЕ ОБОРУДОВАНИЕ БЕНЗОПИЛЫ
МОТОПОМПЫ, ГЕНЕРАТОРЫ ДВИГАТЕЛИ, КОМПРЕССОРЫ
www.agropark.by
г. Слоним, ул. Красноармейская, 73 тел. 259-38
мтс (029) 566-37-11, velcom (044) 462-52-26
ЧТУП "Белагропарк", УНП 191280355, Лиц.№50000/0607041, 02.09.10г.-02.09.15г., Мин.ГИК

КОЗЫРЬКИ
рассрочка до 3-х месяцев
НОМЕРА ДОМОВ
рекламное агентство "КОРЕКС"
Дополнительная информация по телефонам: 8(01562) 2-16-93, 8(029) 95-86-483
г. Слоним, ул. Красноармейская, 73
ИП Конорев М.В. УНП 590093088

РАЗРАБОТКА ПРОГРАММ И WEB-САЙТОВ
УСЛУГИ ИНЖЕНЕРА-ПРОГРАММИСТА
БЕЗНАЛИЧНЫЙ РАСЧЁТ
716-14-28
УНП 590316461 ИП Хруцкий М.А.

ИЗГОТОВИМ
тротуарную плитку, декоративный камень, наборные столбы для забора.
Тел. 8-029-283-08-73 (МТС), 8-044-799-00-68 (Velcom)
ИП Салейко С.А. УНП 590943394

Все виды электромонтажных работ, любой сложности, а также сантехнические работы любой сложности
форма оплаты любая: «банковские кредиты».
Тел. 8-029-524-44-25, 8-033-670-80-63.
УНП 290965057 ИП Алясов Ю.Н

ØÊÀÔÛ-ÊÓÏÅ
сборка
Корпусная мебель, а также фасады к шкафам-купе
Высокое качество Гарантия 3 года
Тел.: 8-044-767-36-17 Vel. 8-044-750-59-69 Vel. 8-033-310-85-89 МТС
ИП Анцук Д.В. УНП 101427522

БУРЕНИЕ СКВАЖИН И МОНТАЖ
Тел. Вел. 652-95-32, МТС 766-95-32
ИП Грамаздин А.А. УНП 190794286

РЕМОНТ, ОТДЕЛКА ПОМЕЩЕНИЙ.
Расчет наличный, безналичный, банковские кредиты.
Velcom 9110274, МТС 7859088.
ИП Антончик П.В., УНП 590941654

БУРЕНИЕ СКВАЖИН НА ВОДУ
Современное профессиональное оборудование и технологии диаметр 125 мм
Тел. 80295773838, 80296622607
ИП Пилипайть Н.И., УНП 590735698

Блоки г/с, кирпич
(керамический, силикатный) лицевой, рядовой с доставкой.
Любых размеров на любой вид кладки.
Наличный и безналичный расчет, работаем по кредитам банков.
Тел. 8 (029) 88-13-226 (МТС)
ИП Казакевич С.В., УНП 591202453

РЕМОНТ ТЕЛЕВИЗОРОВ и др. техники
на дому у заказчика
Т.:029-347-49-44 (vel)
ИП Шухно Н.В. УНП 590315266

ШКАФЫ-КУПЕ
ЗАСТРОЙКА НИШ
РАЗДВИЖНЫЕ ДВЕРИ
Гарантия 5 лет Замер Доставка бесплатно
Тел.: 80154545387, 80291652329, 80291502583.
ИП Вагурин С.Г., УНП 590821456

БУРЕНИЕ СКВАЖИН под воду
Тел. 8(029)9151612,
ИП Онуфреня Д.А., УНП №590858428

Лидер
www.lider.by
Тел.: 5-39-87 8 (029) 3333-434
8 (033) 622-53-36 8 (029) 5555-434
(звонок бесплатный) 8 (801) 203-88-01 8 (025) 6000-900
КУРСЫ:
► Визажист ► Массажист
► Бухгалтер ► Парикмахер
► Кройка и шитье ► Мерчендайзер
► 1С: Предприятие ► Официант-бармен
► Иностранный язык ► Секретарь-референт
► Дизайнер интерьера ► Наращивание ногтей, ресниц
► Инспектор по кадрам ► Компьютер для начинающих
► Ландшафтный дизайн ► Продавец; контролер-кассир
► Компьютерный дизайн ► Мастер по маникюру и педикюру
► Администратор гостиниц, кафе, ресторанов
По окончании выдается свидетельство.
Возможность получения Европейского Сертификата Специалиста.
УНП 490310970 ООО "Центр Лидер"

МОРОЗ-ТРАФИКСЕРВИС
РЕМОНТ ХОЛОДИЛЬНИКОВ
тел: 3-14-23, на дому 8-029-786-72-36
СРОЧНЫЙ РЕМОНТ ХОЛОДИЛЬНИКОВ и МОРОЗИЛЬНИКОВ
на дому у заказчика. Без выходных
тел. 8-029-622-49-88
ИП Мороз А.М. УНП 590091098

реставрация пухо-перовых подушек
• дезинфекция
• распушивание
• удаление твёрдых включений
• замена наперника
г. Слоним, ул. Минский Тракт, 8
8-029-109-05-88, 8-029-583-93-84
вт-пт 12.00-17.00, сб — 10.00-15.00
ИП Чигано О. С. УНП 590316092

СТРОЙМАТЕРИАЛЫ С ДОСТАВКОЙ:
шифер, рубероид, цемент, ондулин, блоки г/с, демблер, клей для блоков, кирпич печной, минвата, гибкая черепица, окна ПВХ, пенопласт.
Доставка бесплатно.
Тел.: (8-029) 7230805 -МТС
Тел.: (8-044) 7208605 – VELCOM
Лиц. № 12340/0393098, 20.01.09г.-20.01.14г., Ивац.РИК, ИП Копытич Ю.И., УНП 290832695

ЖАЛЮЗИ
вертикальные, бамбуковые, горизонтальные
РОЛЛЕТЫ тканевые
Противомоскитные сетки
Собственное производство, выгодные условия для организаций
МТС 8-029-282-27-90
8-029-727-45-12
Velcom 8-029-695-15-88
ОДО «Формула Уюта» Лиц. 29048, 25.01.08/2013, БрИК УНП 290488514

Барановичские оконные системы
Собственное производство
Двери межкомнатные
СООО Барановичские оконные системы УНП 290361393 Товар сертифицирован
Окна ПВХ
— раздвижные балконы
— москитные сетки
— металлические двери
Представитель в г. Слониме
Тел./факс 8 (01562) 91–648.
Тел. моб. 8 (029) 687–44–64
8 (029) 582–63–78.

шкафы-купе кухни
спальни, детские, компьютерные столы, корпусная мебель, горки
Мебель под заказ
Выезд дизайнера скидки
Тел. 3400144, 8696939
Лиц. № 42540/0466053, 14.10.08/2013, ИП Рыбак И.П., УНП 590095782

Ремонт стиральных машин-автоматов и холодильников
любых производителей, на дому.
Воскресенье выходной
Тел. 8-029-389-11-19, (Vel.)
8-029-783-10-50 (МТС).
ИП Грипич С.П УНП 590089390

РЕМОНТ ТЕЛЕВИЗОРОВ
на дому у заказчика
Тел. 4-42-65,
МТС 8-033-620-50-08
VEL. 8-029-173-49-57
ИП Пархута Е.Н., УНП590084784

РЕМОНТ И ПЕРЕТЯЖКА
мягкой мебели
с изменением дизайна
Возможна рассрочка!
Выбор ткани, услуги грузчика бесплатно, доставка.

ГАРАНТИЯ, КАЧЕСТВО
Из кровати — ТАХТУ.
Тел.: 2-54-28, 32-656-18,8-029-268-44-50.
ИП Кадовб А.В. УНП 59009831

ВЕРНЫЙ ОТВЕТ: КАЧЕСТВУ – ДА! ХАЛТУРЕ – НЕТ.
ОКНА ПВХ
отделка откосов под ключ
подоконники, отливы, жалюзи, москитные сетки.
Тел. 8-029-222-99-15 МТС, 8-029-333-22-15 Vel., 8-016-3-42-22-38.
кредит
чековая
Приглашаем к сотрудничеству
ЧТУП "ФарбаПластДизайн" УНП 290610394

ООО «Тотал Сервис»
ПРОФЕССИОНАЛЬНЫЙ РЕМОНТ ХОЛОДИЛЬНИКОВ, МОРОЗИЛЬНЫХ КАМЕР.
ГАРАНТИЯ
Тел. 80163-40-25-20, 8-044-732-21-16 (Велком), 8-033-699-83-03 (МТС).
УНП 290497469

ПРОЕКТИРОВАНИЕ ЖИЛЫХ ДОМОВ,
СОСТАВЛЕНИЕ СМЕТНОЙ ДОКУМЕНТАЦИИ В КРОТЧАЙШИЕ СРОКИ
Тел.: 8 (01562) 2-05-07
Тел.: 8-033-688-19-05 (МТС)
ИП «Белевич», УНП 590857620

Ремонт и пошив одежды, штор, покрывал, авточехлов

ГАРАНТИЯ КАЧЕСТВА, БЫСТРО, НЕДОРОГО
Тел.: МТС 8-029-585-4120, Velcom 8-029-1892815
ИП Гиль О.К., УНП 590316262

Ðåìîíò è реставрация мягкой ìåáåëè âûñîêîãî êàчества

äîñòàâêà, ãàðàíòèÿ, êà÷åñòâî. öåíû ñòàðûå.
Тел.: 3-29-47, 3-81-27
8-029-961-51-56,
8-033-657-41-09
ИП Шимчак В.Г. УНП 590858336

ДВЕРИ ВХОД. МЕТАЛЛИЧЕСКИЕ, МЕЖКОМНАТНЫЕ МДФ, МАССИВ, ПВХ + ФУРНИТУРА, ОКНА ПВХ, МАССИВ, РАМЫ БАЛКОННЫЕ РАЗДВИЖНЫЕ
НАЛИЧНЫЙ, БЕЗНАЛИНЫЙ РАСЧЕТ
Vel 9911529
МТС 8870244
ИП Дорофейчик Н.Н., УНП 590858614

КОРПУСНАЯ МЕБЕЛЬ ПО ВАШЕМУ ЗАКАЗУ

ШКАФЫ
встроенные или отдельно стоящие
SENATOR
доставка установка бесплатно!
КУХНИ
любой комплектации и уровня сложности
Тел.: 8-029-629-87-54, 8-044-494-78-47
ИП Саентов М.Н., УНП 590238130

АРТОБОИ
Отделка стен и потолков жидкими обоями
Тел. 80296460005, 80292778488
www.artoboi.by
ИП Швид В.В. УНП 500405935

наш адрес в интернете

ТОРГОВО-СТРОИТЕЛЬНОЕ ОБЩЕСТВО С ОГРАНИЧЕННОЙ ОТВЕТСВЕННОСТЬЮ
«КРКГРУПП»
ВЫПОЛНИТ ВСЕ ВИДЫ РАБОТ ПО СТРОИТЕЛЬСТВУ ВАШЕГО ДОМА:
- фундамент
- внутренние и наружные отделочные работы
- сантехнические работы
- любой вид кладки стен
- кровля
- утепление фасадов

Низкие цены, индивидуальный подход, форма оплаты любая
Вашу стройку мы возьмём на себя!
Тел. 8-01562-3-65-05, 8-044-702-05-11, 8-029-788-72-70
ООО "КРКГРУПП", УНП 590315531

«ДЕКОР»
- Гипсокартон и комплектующие
- Сухие строительные смеси
- Сайдинг
- Монтажные пены, герметики, клеи
- Пенопласт, минеральная вата
- Линолеум
- Кровля: Ондулин, металлочерепица, битумная черепица
- Межкомнатные двери из массива
- Ламинированные полы
- Панели ПВХ и МДФ

многое другое
Îáðàçöû êðàì è ÷åñêîé ïëèòêè
НАЛИЧНЫЙ, БЕЗНАЛИЧНЫЙ РАСЧЁТ, ЧЕКОВАЯ КНИЖКА
пн — пт: 9.30-18.30
сб: 10.00-17.00
вс - выходной
Ждем Вас в нашем магазине по адресу:
г. Слоним, ул. Чкалова, 32, т/ф 3-87-42, vel. 37-197-37
Лиц. № 42540/0532368, 13.07.09-13.07.14г. СРИК,ООО «Боркус» УНП 590878128

РЕМОНТ И РЕСТАВРАЦИЯ МЯГКОЙ МЕБЕЛИ

Переделаем диван в угловой
Изменение дизайна
Изменение кровати в тахту
Замена пружинных блоков
Большой выбор тканей
Доставка и услуги грузчика за наш счет
• Оплата по факту • Рассрочка •
Наличный и безналичный расчет
Тел. 8-029-560-10-90, 8-029-646-10-90
ИП Короткевич С.В. УНП 690411063

Ремонт и реставрация мягкой мебели

большой выбор тканей. Ремонт любой сложности. Кровать в тахту, диван в угловой. Пенсионерам скидки %
Доставка и услуги грузчика бесплатно
Декорированные накладки в Подарок
Тел. МТС 8-033-620-00-20
Vel 8-029-620-47-20
ИП Карпенко Н.Н. УНП 690585358

АНМИКС
Мебельная фурнитура
Столы компьютерные
Обеденные зоны
МЕБЕЛЬ СОБСТВЕННОГО ПРОИЗВОДСТВА
Напротив танка, под магазином «КНИГИ» ул. Первомайская 5
Velcom 8 (029) 691 46 92
Тел. 8 (01562) 39 5 39
Стулья офисные и кухонные
ЧУП «Анмикс» Лиц. 42540/0466067 от 30.10.08, СРИК, УНП 590095116

РЕСТАВРАЦИЯ МЯГКОЙ МЕБЕЛИ

- изменение формы, дизайна
- изменение дивана в угловой, кровати – в тахту
- большой выбор ткани
- изготовление 7-8 дней, пенсионерам скидка 5%

Тел.: Velcom8-029-915-01-73
8-029-694-17-69
МТС 8(033) 313-80-06
ИП Криводубский В.Л., УНП 690753999

РЕМОНТ И РЕСТАВРАЦИЯ МЯГКОЙ МЕБЕЛИ

- изиенение формы, дизайна
- изменение кровати в тахту
- большой выбор тканей
- пенсионерам скидки 5%

Тел. 8-044-703-41-50 Vel
ИП Криводубский А.Л., УНП 690759387

КУХНИ **ШКАФЫ-КУПЕ**
Лиц.№42540/0532319, 12.04.06г.-12.04.11г. Слоним. РИК УНП 590092770 ИП Баранов Н.Н.
низкие цены
Стиль
БЕЗУПРЕЧНОЕ КАЧЕСТВО!
- кухни
- тахта
- шкаф-купе
- мягкая мебель
- корпусная мебель

Слоним, рынок «Коссовский», павильон №81.
Тел.: 3-27-77, 8-029-729-28-14, 8-029-188-10-19.

www.gs.by

ПРОДАЁМ БЛОКИ ГАЗОСИЛИКАТНЫЕ КИРПИЧ
(силикатный, керамический)
рядовой, лицевой, блоки фундаментные, работаем по кредитам банка. доставка на объект
Тел. 8-029-384-03-33
ИП Филон А.И. УНП 590742198

ОКНА И ДВЕРИ ИЗ ПВХ
РАЗДВИЖНЫЕ БАЛКОННЫЕ РАМЫ ИЗ АЛЮМИНИЯ

МЕЖКОМНАТНЫЕ ДВЕРИ
МЕТАЛЛИЧЕСКИЕ ДВЕРИ
рассрочка
Тел. 5-06-20, 8-029-383-94-32 (Vel), 8-029-786-14-77 (МТС)
УНП 590827666 ИП Макаренко В.В., товар сертифицирован
Лиц. № 42540/0418475, 13.05.08–13.05.13 г. СРИК

Евро Профи Лайн
Образцы в магазине "1000 мелочей" в магазине "Дружба" (м-н Энка)
(029) 306-68-20
(029) 785-59-42
ТОВАР СЕРТИФИЦИРОВАН!
Окна ПВХ
двери, балконные рамы, москитные сетки, входные группы
Собственное производство
Kunststoff Technologie SCHÖNLINE
СРОК ИЗГОТОВЛЕНИЯ ОТ 3 ДНЕЙ
Заводское изготовление
ДВЕРИ металлические
- СКАМЕЙКИ
- КОЗЫРЬКИ
- ДР. МЕТАЛЛОИЗДЕЛИЯ

63015_07_sl УНП 790379492, ОДО "Европрофлайн"

Ремонт и реставрация мягкой мебели
Замена обивочной ткани, изменение дизайна
Ремонт Замена поролона, пружин, замков
Пенсионерам скидка 15%
Наши телефоны:
МТС (8-029) 275-49-08,
Velcom (8-029) 614-51-22.
Транспортировка заказов – бесплатно!
ИП Силич С.И., УНП 690751715

ДВЕРИ ДЕРЕВЯННЫЕ
В НАЛИЧИИ И ПОД ЗАКАЗ
производства ОАО «Стройдетали» г. Вилейка
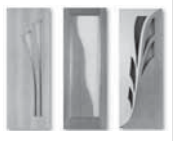
В наличии более 100 дверей. Опт от 10 дверей.
Возможна доставка нашим автотранспортом.
В продаже также постоянно камины, облицовки к каминам, цемент, известь, шифер, блоки газосиликатные.
Тел.: 8 (01597) 209-67, 225-87, 352-96,
моб. тел. 8-029-666-15-41, 8-029-683-61-88.
Адрес: г. Новогрудок, ул. Заводская, 2.
ИП Рябинина Т.Я., УНП 590657910

УП «Белцветмет»
закупает лом цветных металлов и отработанные аккумуляторы.
Место и время закупки: 9 июня с 12.00 до 15.00 (и далее каждый четверг второй недели месяца) г. Слоним, Минский тракт, 26а (возле Слонимского участка Гродновтормет)
Тел.: 8 (0152) 755589, (8029) 8538754, 3936619
УП Белцветмет, УНП 100088666, Лиц. № 02260/0643528, 29.10.2010г.-29.10.2015г. Мин.ПромРБ

ПРОИЗВОДСТВО ЛЮБЫХ МЕТАЛЛИЧЕСКИХ ИЗДЕЛИЙ
Ворота, калитки, козырьки, решетки, заборы из сетки-рябицы (70 000 руб за 1 м²), ограды, др. под заказ
требуется региональный представитель
Тел. 8-029-201-44-44
Цены на любой вкус!
УНП 290273137 ИП Лапковский А.И.

ЧТУП «Векодрев» реализует:
БАЛКИ, СТРОПИЛА, ЧЕРЕПИЧНЫЙ БРУСОК, ШТАКЕТНИК, ДОСКУ ОБРЕЗНУЮ И НЕОБРЕЗНУЮ (СОСНА, ЕЛЬ, ОЛЬХА, БЕРЕЗА, ОСИНА).
Возможен нестандартный размер.
Тел. 306-30-71(Vel).
ЧТУП «Векодрев» УНП 590717947

9 июня ЧЕТВЕРГ

Первый
06.05, **07.10**, **08.15** «Доброе утро, Беларусь!»
07.05, **08.05** Зона Х
07.30, **08.30**, **11.50** Деловая жизнь
08.35 Земельный вопрос
09.10, **19.55** Х/ф «Маргоша»
10.05, **17.00** Т/с «Маршрут милосердия»
10.50, **17.55** Т/с «Маруся. Возвращение»
11.40 Актуальное интервью
12.10 Т/с «Отчаянные домохозяйки-5»
13.45 Требуется
14.00 Шеф-повар
15.15, **19.20** Новости региона
15.35 «Школа доктора Комаровского»
16.05 Т/с» Дыши со мной»
18.50, **00.35** «Зона Х»
19.30 Сфера интересов
21.00 Панорама
21.45 Х/ф «Фонограмма страсти»
23.45 Т/с «Доктор Хаус-5»
00.40 День спорта

ОНТ
06.00, **09.00**, **11.00**, **13.00**, **16.00**, **18.00**, **20.30** Наши новости
06.05 ОНТ представляет: «Наше утро»
09.05 «Жить здорово!»
10.20 «Смак»
11.05, **13.05**, **16.10**, **18.15**, **21.00** Новости спорта
11.10 Т/с «Любительница частного сыска Даша Васильева»
12.20 «Детективы»
13.10 «Контрольная закупка»
13.45 «Модный приговор»
14.50 «Понять. Простить»
15.25 «Хочу знать»
16.15 Т/с «Обручальное кольцо»
18.20 Т/с «Счастливы вместе»
18.55 «Пусть говорят»
20.00 «Время»
21.05 Ольга Арнтгольц, Валерий Баринов в многосерийном фильме «Выхожу тебя искать»
23.05 «Мужские удовольствия»
00.05 Т/с «Крем»
00.55 - **01.25** Ночные новости

Лад («Гродно»)
06.35, **22.25** Т/с «Универ»
07.00 ЛАДное утро
08.00, **21.15** Телебарометр
08.05, **18.00** Т/с «Ты моя жизнь»
09.00 Х/ф «Пришельцы на чердаке»
10.35 Дача здоровья
11.05 Женсовет
11.40 «Хали-гали»
12.00 Час суда
13.00 Х/ф «Тень самурая» 4 с.
14.05 Х/ф «Ботанический сад»
15.50 М/с «Незнайка на Луне»
16.05 Внеклассный час
16.20 Т/с «Приключения Электроника»
17.25 Т/с «Граница. Вторая Мировая война»
19.05 Х/ф «Диско»
21.00 Калыханка
21.20 КЕНО
21.25 Белорусское времечко
23.00 Время футбола
23.30 Х/ф «Добро пожаловать, или Соседям вход воспрещен»

СТВ
06.00, **07.30**, **10.30**, **13.30**, **16.30**, **19.30**, **22.30** «24 часа»
06.10, **17.20** «Минщина»
06.20 «Утро.Студия хорошего настроения»
07.40, **20.10**, **22.55** «СТВ-спорт»
07.45 «Утро. Студия хорошего настроения»
08.30, **20.25** Т/с «Гаишники 2»
09.30 «Добро пожаловаться»
10.00 «Пять историй»
10.40 Т/с «Наши соседи»
11.30 «Дальние родственники»
11.45, **17.30** «Званый ужин»
12.35, **18.30** Т/с «Огонь любви»
13.50 Т/с «Фирменная история»
14.40 Т/с «Next 2»
15.30, **23.00** Т/с «Убойная сила»
16.50 «Здравствуйте, доктор!»
20.00 «Столичные подробности»
20.15 «Добрый вечер, малыш»
21.30 «Правда»
22.05 «Автопанорама»
00.00 Т/с «Меч»

РТР-Беларусь
07.00 «Утро России»
09.15 «Прямой эфир»
10.10 Д/ф «Тунгусское нашествие. 100 лет»
11.00, **14.00**, **17.00**, **20.00** Вести
11.30, **16.20** «Кулагин и партнеры»
12.00, **20.30** Т/с «Любовь и разлука»
13.50, **16.50**, **19.50**, **23.30** Новости - Беларусь
14.30 «О самом главном»
15.25 «С новым домом!»
17.45 Т/с
18.50 Т/с «Ефросинья»
22.25 Т/с «Бригада»
23.40 «Вести.ru»
00.00 - **00.55** «Поединок»

НТВ-Беларусь
06.05 «НТВ утром»
08.35 «История всероссийского обмана. Выход есть!»
09.30, **18.35** «Обзор. Чрезвычайное происшествие»
10.00, **13.00**, **16.00**, **19.00**, **23.15** «Сегодня»
10.20 «Следствие вели...»
11.10 «До суда»
12.00 «Суд присяжных»
13.25 «Прокурорская проверка»
14.25 «Давайте мириться!»
15.15 «Дело вкуса»
15.40 Обзор
16.30 Т/с «Возвращение Мухтара»
18.10 «Особо опасен!»
19.35 Т/с «Литейный»
21.25 Т/с «Москва. Центральный округ»
23.40 Х/ф «За пределами закона»

8 канал
07.00, **11.40**, **17.55**, **19.45**, **21.05**, **23.50-23.55** «Погода»
07.05 Х/ф «Уличные танцы»
08.30 Т/с «Рокировка»
10.00, **16.00** «Мульт-парад»
10.30 Т/с «Секретный фарватер»
11.45 Х/ф «Престиж»
14.00 Т/с «Коломбо»
15.40, **23.30** «Киноблокнот»
16.30 Программа о животных «Мой любимый питомец»
17.00 Т/с «Менталист»
18.00 Т/с «Черная лагуна»
19.50 Т/с «Взвод»
20.45 «Вечарніца»
21.00 «К-игры»
21.10 Х/ф «Регенезис»
23.00 Культурно-развлекательное ток-шоу «Бульбокс»

AXN Sci-Fi
23.00, **10.00**, **19.15**, **22.20** Остаться в живых
23.45, **08.25**, **15.25** Мертвые, как я
00.30, **09.05**, **16.10** Вильмонт
00.35, **08.05**, **15.00** Тетрадь смерти
01.05, **02.15**, **14.35** Блич
01.30, **18.30** Тайны Смолвиля
02.40, **04.15**, **09.15** Андромеда
03.25, **05.45**, **13.45** Звездный путь: Следующее поколение
05.00, **13.00**, **17.45** Звездные врата
06.30, **12.15**, **21.30** Твин Пикс
10.45, **16.15**, **17.00** 4400
20.00, **20.45** Столпы Земли

Муз ТВ
04.00, **05.00**, **09.05**, **15.50**, **22.25** PRO-Новости
04.05, **05.05**, **00.55** МУЗ-ТВ Хит
05.30 «Муз-Заряд: музыка, звезды, мульты, новости»
07.30 «Наше»
08.30 «Мультфильмы. Классика отечественной мультипликации»
09.30 «МУЗ-ТВ Чарт»
10.30 «10 самых ранних звездных успехов»
11.05, **16.20** «Реальная любовь»
11.30 «Конвейер любви»
12.30, **16.50** «Секс-битва по-русски»
13.00 «Косметический ремонт. Русская версия»
13.30, **18.45** «Топ-модель по-русски»
15.20 «Испытание верности с Туттой Ларсен»
17.15, **21.25** Т/с «Кто в доме хозяин?»
18.15 Т/с «Косметический ремонт. Русская версия»
20.30 Т/с «Дочки-матери»
22.55 «Независимые звезды»
23.55 «Big Love Чарт»

Дом-Кино2
03.00, **11.00**, **19.00** Т/с «Долгая дорога в дюнах»
04.10 Х/ф «Спартакиада. Локальное потепление»
05.40 Х/ф «Семеро смелых»
07.10 Х/ф «Конец «Сатурна»
08.45 Х/ф «Факты минувшего дня»
12.05 Х/ф «Шумный день»
13.40 Х/ф «Алиса и букинист»
15.00 Х/ф «Выкуп»
16.30 Х/ф «Адам и Хева»
17.40 Х/ф «Враги»
20.10 Х/ф «Уравнение со всеми известными»
23.15 Х/ф «Собственное мнение»
00.50 Х/ф «Короткие истории»

МИР
05.00, **06.00**, **07.00**, **08.00**, **09.00**, **10.00**, **11.00**, **12.00**, **15.00**, **17.00**, **18.00**, **21.00**, **22.00**, **23.00**, **00.00**, **01.00** Новости Содружества
05.05, **09.35** «Содружество LIVE»
05.20, **15.25** «Культурный слой»
06.05 «Тик-так»
06.20 «В гостях у Витаминки»
07.05, **08.05** Х/ф «Про дракона на балконе, про ребят и самокат»
08.30 «Осторожно, дети!»
09.05, **18.40**, **03.00** «Здесь был я»
10.05 Т/с «Ангел из Орли»
11.05, **12.05**, **03.30** Х/ф «Гонки по вертикали»
13.05 М/с «Приключения в стране эльфов»
13.30 Т/с «Старшеклассники»
14.05 Т/с «Дружная семейка»
16.05, **17.05**, **23.05**, **00.05** Т/с «Наши соседи - 2»
18.25 «Акценты»
19.10, **02.00** Т/с «Застава»
20.00, **01.05** Ток-шоу «Слово за слово»
21.20 «Диаспоры»
22.05 Д/ф «Живая история»

ТВ 1000
03.00, **20.50** Х/ф «Джин-дабайн»
05.20 Х/ф «Смерть ей к лицу»
07.20 Х/ф «Неубранные постели»
09.20 Х/ф «Два дня в Париже»
11.20 Х/ф «Без оглядки»
13.10 Х/ф «Стефани Дэли»
15.00 Х/ф «Американский президент»
17.00 Х/ф «Троцкий»
19.00 Х/ф «Ундина»
23.00 Х/ф «Пророк»
01.40 Х/ф «История одного похищения»

Viasat Explorer
06.00, **12.00** «Танковая мастерская»
07.00, **13.00** «Ледниковый патруль»
08.00, **14.00** «Наука о невозможном»
09.00, **15.00** «От Сиднея до Токио любыми средствами»
10.00, **16.00** «Герои спецназа»
11.00, **17.00** «Новый Пекин: великая перестройка»
18.00 «Мегаструктуры»
19.00 «Черное золото»
20.00 «Специальная миссия Уиллиса»
21.00 «Кнут и Пряник»
22.00 «Год за решеткой»
23.00 «Ужин со смертью»

Viasat History
07.00, **15.00** «Ящики Стэнли Кубрика»
08.00, **16.00** «Чайный путь в небеса 3 с.»
09.00 «Портрет Уильяма Шекспира»
10.00 «Летающий авианосец»
11.00 «Монархии Азии 2 с.»
12.00 «Древний Египет 1 с.»
13.00 «Кровь на наших руках»
17.00, **01.00** «Как искусство сотворило мир 5 с.»
18.00, **02.00** «Секретные коды»
19.00, **03.00** «Великие воины 6 с.»
20.00, **04.00** «Ночь разбитых витрин»
21.00, **05.00** «Древние затерянные города 1 с.»
22.00, **06.00** «День на войне 2 с.»
23.00 «Самое таинственное убийство 5 с.»
00.00 «По следам Пуччини»

RTVi
06.00, **18.00**, **16.00**, **01.00** «Особое мнение»
07.00 «Мультфильмы»
08.00 «Вечерние Новости из Америки»
09.00, **15.00**, **02.00** Т/с «Досье детектива Дубровского»
10.00 Т/с «Москва. Три вокзала - 2. День Святого Воробьева»
11.00 «Германия за неделю»
12.00 «В круге света»
13.00 Х/ф «Господа артисты»
17.00, **05.00** Т/с «Улицы разбитых фонарей - 8. Последний бестселлер»
19.00, **04.00** «Кейс»
20.00 «Полный альбац»
21.00, **03.00** Т/с «Москва. Три вокзала - 2. Кубок для чемпионов»
22.00 «Сейчас в мире»
23.00 Х/ф «Заложники страха»

ТВ 1000 РУССКОЕ КИНО
06.00 Х/ф «Женщина, не склонная к авантюрам»
08.00 Х/ф «Криминальный квартет»
10.00 Х/ф «Плюс один»
12.00 Х/ф «Дочка»
14.00 Х/ф «По следу феникса»
16.00 «Девять Семь Семь»
18.00 Х/ф «Кружовник»
20.00 Х/ф «Ужас, который всегда с тобой»
22.00 Х/ф «Пикап: Съем без правил»
00.00 Х/ф «Королев»
02.00 Х/ф «Пегий пес, бегущий краем моря»
04.30 «Фобос. Клуб страха»

РЕТРоТВ
05.10, **11.10**, **17.10** ОСП-студия
05.50, **11.50**, **16.55**, **17.50**, **01.45** Ретроспектива
06.10 Х/ф «Лекарство против страха»
07.40 Повторный сеанс
08.20 Д/ф «Другой Миронов»
09.05, **15.10** Голубой огонек
09.45 Д/ф «Вороне где-то Бог...»
10.10 Д/ф «Токарь»
10.40 В
12.10 Х/ф «Среди акул»
13.40 Эта неделя в истории
14.20 Д/ф «Валерий Приемыхов. Я тебя люблю»
15.50 Х/ф «Корабль-призрак»
18.10 Х/ф «Святое дело»
20.10 Д/ф «Георгий Данелия: Время КИН-ДЗА-ДЗЫ»
21.00, **02.40** Утренняя почта
21.40 Х/ф «Ищи ветра»
23.10 ОСП-студия
00.10 Х/ф «Жюльетта»
02.00 Д/ф «Штрихи к портрету. Сергей Бондарчук»
03.25 Х/ф «Хористы»

Discovery
05.00, **12.45** Пятая передача
05.25, **10.00**, **13.15** Рожденные в катастрофах
06.20, **17.00**, **03.10** Как это устроено?
06.50, **17.30**, **03.40** Из чего это сделано?
07.15, **16.00**, **22.00**, **01.50** Разрушители легенд
08.10, **00.55**, **04.05** Новый мир
09.05 Выжить вдвоем
10.55, **18.00**, **23.00** Top Gear
11.50 Крутой тюнинг
14.10 Грязная работенка
15.05 Смертельный улов
19.00, **19.30**, **00.00**, **00.25** Хуже быть не могло
20.00 Выбраться живым
21.00 Авиакатастрофы
02.45 Молниеносные катастрофы

Animal Planet
05.00 Поместье сурикатов
05.25, **14.00** Самое дикое шоу
05.50 Самые забавные животные планеты
06.40, **16.20** Все о собаках
07.10, **04.10** Необыкновенные собаки
07.35, **04.35** Проект «Щенки»
08.05, **18.10**, **22.45** Введение в собаковедение
09.00 Полиция Хьюстона - отдел по защите животных
09.55 Шотландское общество защиты животных
10.20 SOS дикой природы
10.50 Скорая помощь для животных
11.45, **03.20** Полиция Феникса
12.40 Переводчик с собачьего
13.30 Поля звериных сражений
14.30 Охотник за крокодилами
15.25 Адская кошка
16.45 Планета диких
17.15, **21.50** Судьбы шимпанзе
19.05, **19.30**, **00.35**, **01.00** Царство гепардов
20.00, **01.30** Опасные маршруты Макса
20.55, **02.25** Меня укусили
23.40 Дикие и опасные

Охота и рыбалка
05.00, **20.00** Большая охота
05.40 Серфкастинг - настоящая страсть
06.45, **21.45** Особенности охоты на Руси
07.00, **22.00** Снасти и снаряжения
07.15, **22.15** Охота и рыбалка с Джеффом Томасом
07.45, **18.50**, **22.45** Мир подводной охоты
08.00, **23.00** Клевое место
08.45 Лесные рейнджеры
09.55, **23.55** Альманах странствий
10.35, **01.35** С удочкой в открытом океане
11.00, **02.00** Рыбалка в открытом море
11.35, **02.35** История охоты
12.05, **15.25**, **03.05** Диалоги о рыбалке
12.20, **03.20** Календарь охотника
13.00 Американская рыбалка
13.40, **00.25**, **04.40** Секреты рыбалки с Бейбом Винкельманом
14.00 На крючке
14.25 Приключения в Казахстане: охота на козерогов и маралов
15.40 Нахлыст
16.10, **18.30** Секреты охоты с Бейбом Винкельманом
16.30 Планета охотника
17.00 Гордон в засаде
17.40 Подводные репортажи Гая Харви
18.15 Планета рыбака
19.15 Экстремальная рыбалка
20.40 Рыбные места Атлантики
23.40 Основной инстинкт
00.55 Рыболовный фестиваль в Астрахани №1
04.00 Подводная охота

Евроспорт
09.30 Конный спорт
10.30, **13.30**, **14.30**, **18.30** Теннис
11.30, **22.00** Футбол
12.30, **17.00**, **01.00** Велоспорт
20.30, **21.00**, **23.00** Автоспорт
02.15 Вот это да!!!

Усадьба
05.00, **09.55**, **20.00**, **00.55** В саду у Марты
05.40, **20.40** Красиво жить
06.20, **21.20** Урожай
06.50, **21.50** Новый двор
07.30, **22.30** Загородная жизнь
08.00, **23.00** Мир цветов
08.25, **23.25** Плантатор
08.55, **23.55** Маленькая ферма
09.35, **18.00**, **00.35** Лучки-пучки
10.30, **01.30** Домашний дизайн
11.00, **02.00** Все о цветах
11.40, **02.40** Сад
11.55, **02.55** Моя домашняя оранжерея
12.10, **03.10** Робинзон XXI
12.50, **03.50** Преображение сада
13.25, **04.25** Сад за один день
14.00 Хозяин
14.40 Райские сады
15.20 Строим дом
15.55 Садовые решения
16.30 Проект мечты
17.00 Как это сделать?
17.35 Зачарованные сады
18.45 Особый вкус
19.30 Цветы как чудо

ТНТ
05.00 «Необъяснимо, но факт»
06.00, **06.25** М/с «Эй, Арнольд!»
06.55, **11.30**, **12.00**, **12.30** М/с «Приключения Джимми Нейтрона, мальчика-гения»
07.30, **07.55** М/с «Тасманский дьявол»
08.25, **09.00** «Универ»
09.30, **10.00**, **13.00**, **18.30** Х/ф «Счастливы вместе»
10.40 М/с «Лунатики»
11.00 М/с «Том и Джерри 2»
13.30 «Дом-2. Live»
15.35 Х/ф «Очень страшное кино 2»
17.00, **19.00** «Интерны»
17.30, **19.30** «Зайцев + 1»
18.00 Х/ф «Реальные пацаны»
20.00 Х/ф «Очень эпическое кино»
21.25 «Комеди клаб. Лучшее»
22.00, **03.50** «Дом-2. Город любви»
23.00 «Дом-2. После заката»
23.30 «Секс с Анфисой Чеховой»
00.00 «Комеди Клаб»
00.55, **01.25** Т/с «Друзья»
01.55 Х/ф «Живые и мертвые»

ТВ 3
05.00 М/ф
05.30 Т/с «Третья планета от солнца»
06.00, **15.00** «Как это сделано»
06.30 Д/ф «Приворотное зелье»
07.00, **14.00** Т/с «Затерянный мир»
08.00 Д/ф «Загадки истории. В поисках ответов»
09.00 Х/ф «Новый мошенник»
11.00, **19.00** Т/с «Кости»
12.00, **18.00** Т/с «Мужчина во мне»
13.00, **17.00** Т/с «Быть Эрикой»
15.30 Д/ф «Миссия двойников»
16.00 Д/ф «Эффект Нострадамуса»
20.00, **04.00** Т/с «Грань»
21.00 Х/ф «Акулозавр»
23.00, **03.00** Т/с «Остаться в живых»
00.00 Т/с «Одиссея 5»
01.00 Х/ф «Проект «Гадюка»

БелСат
07.00, **12.00**, **17.00**, **19.30**, **21.00**, **23.25** Аб'ектыў
07.20, **12.50** «Ранча Піковая Сямёрка»
07.50, **13.15** «Каханне, здрада, жарсць»
08.35, **14.00** Побач з намі
08.50, **16.10** Сальда
09.05, **14.45** Басанож па свеце
09.30, **14.15** На колах аўтамабільны тэлечасопіс каналу «Нямецкая хваля»
10.00, **15.10** Героі не нашага часу «Уладзімір Парфяновіч: звычка перамагаць»
10.15, **15.25** «Катынь. Праўда і хлусня пра злачынства»
11.00 Моўнік
11.05 «Ранча»
12.05 «Загадкі Мэрдака»
16.30, **20.00** «Euromaxx»
17.05 «Чароўнае дрэва»
17.30 «Дэкалог, восем»
18.25 «Абарыгены»
19.05 «Бульбаны»
19.15 YoLife!
19.35 Калыханка для самых маленькіх
19.45 Навігатар
20.25 Два на два
21.25 «Над Нёманам»
21.40 «Пїўаро Агаты Крысці»
22.30 Рэпартэр
23.00 МакраФон: «Рок-карона-2008»

10 июня ПЯТНИЦА

Первый

06.05, **07.10**, **08.15** «Доброе утро, Беларусь!»
07.05, **08.05** Зона Х
07.30, **11.50** Деловая жизнь
08.35 Сфера интересов
09.10, **19.55** Х/ф «Маргоша»
10.05 Т/с «Маршрут милосердия»
10.50, **18.00** Т/с «Маруся. Возвращение»
11.40 АТН «Галопом по Европам»
12.10 Т/с «Отчаянные домохозяйки-5»
13.50 Требуется
14.05 Відэафільм АТН «Святло Міёрскіх зорак»
14.15 «Синематека»
15.15, **19.20** Новости региона
15.35 «Школа доктора Комаровского»
16.05 Т/с» Дыши со мной»
17.00 Женское ток-шоу «Жизнь как жизнь»
19.30 «Зона Х»
21.00 Панорама
21.45 Х/ф «Соломон Кейн»
23.40 «Проверка слухов»
00.10 Документально-биографический цикл «Моя правда»(Украина). Фильм «Лолита Милявская»
01.00 День спорта

ОНТ

06.00, **09.00**, **11.00**, **13.00**, **16.00**, **18.00**, **20.30** Наши новости
06.05 ОНТ представляет: «Наше утро»
09.05 «Жить здорово!»
10.20 «Смак»
11.05, **13.05**, **16.10**, **18.15**, **21.00** Новости спорта
11.10 Т/с «Любительница частного сыска Даша Васильева»
12.20 «Детективы»
13.10 «Контрольная закупка»
13.45 «Модный приговор»
14.50 «Понять. Простить»
15.25 «Хочу знать»
16.15 Т/с «Обручальное кольцо»
18.20 «Жди меня»
18.55 «Поле чудес»
20.00 «Время»
21.05 «ДО РЕ: Леонид Агутин»
23.05 Х/ф «Английский пациент»
01.55 - **02.25** Ночные новости

Лад («Гродно»)

07.00 ЛАДное утро
08.00, **21.15** Телебарометр
08.05, **18.00** Т/с «Ты моя жизнь»
09.05 Х/ф «Диско»
11.00 Время футбола
11.30 Кинопробы
11.50 Живой звук
12.30 Час суда
13.35 Гаспадар
14.05 Конкурс молодых музыкантов «Маладыя таленты Беларусі»
15.00 Х/ф «Добро пожаловать, или Соседям вход воспрещён»
16.45 М/с «Незнайка на Луне»
17.15 Внеклассный час
17.30 Все о безопасности
19.05 «Хали-гали»
19.20 Х/ф «Город Эмбер»
21.00 Калыханка
21.20 КЕНО
21.25 «Репортер «Белорусского времечка»
22.10 Х/ф «Облако 9»
23.45 «Время футбола. Чемпионат Европы U-21»
00.25 «Пра мастацтва»

СТВ

06.00, **07.30**, **10.30**, **13.30**, **16.30**, **19.30**, **22.30** «24 часа»
06.10, **17.20** «Минщина»
06.20, **07.45** «Утро. Студия хорошего настроения»
07.40, **20.10**, **22.55** «СТВ-спорт»
08.30 Т/с «Гаишники 2»
09.30 «Автопанорама»
10.00 «Пять историй»
10.40 Т/с «Наши соседи»
11.30 «Дальние родственники»
11.45, **17.30** «Званый ужин»
12.35 Т/с «Огонь любви»
13.50 Т/с «Фирменная история»
14.40 Т/с «Next 2»
15.30 Т/с «Убойная сила»
16.50 «Репортерские истории»
18.30 Ток-шоу «Судьба»
20.00 «Столичные подробности»
20.15 «Добрый вечер, малыш»
20.35 «КВН. Первая лига. 1/4 финала»
23.00 «Видимо-невидимо»
23.45 «Для тех, кто не спит»: Боб Хоскинс и Джефри ДеМанн в фильме «Норьега - любимчик Бога». США, 2000 г.

РТР-Беларусь

07.00 «Утро России»
09.15 «Прямой эфир»
10.10 «Мой серебряный шар. Лайза Минелли»
11.00, **14.00**, **17.00**, **20.00** Вести
11.30, **16.20** «Кулагин и партнеры»
12.00 Т/с «Любовь и разлука»
13.50, **16.50**, **19.50**, **23.30** Новости - Беларусь
14.30 «О самом главном»
15.25 «С новым домом!»
17.45 Т/с
18.50 Т/с «Ефросинья»
20.30 «Юрмала»
22.20 Т/с «Бригада»
23.40 - **01.25** Х/ф «Женская дружба»

НТВ-Беларусь

06.05 «НТВ утром»
08.35 «И снова здравствуйте!»
09.35, **15.30**, **18.35** «Обзор. Чрезвычайное происшествие»
10.00, **13.00**, **16.00**, **19.00** «Сегодня»
10.20 «Развод по-русски»
11.10 «До суда»
12.00 «Суд присяжных»
13.35 «Суд присяжных: главное дело»
15.05 «Профессия-репортер»
16.30 Т/с «Возвращение Мухтара»
18.10 «Особо опасен!»
19.35 «Следствие вели...»
20.25 «Чрезвычайное происшествие. Расследование»
22.05 «НТВшники»
23.05 «Песня для вашего столика»
00.15 Х/ф «Долгий уикенд»

8 канал

07.00, **11.40**, **17.55**, **19.45**, **21.00**, **23.55-00.00** «Погода»
07.05 Х/ф «Скалолаз»
09.00 Т/с «Рокировка»
10.00 «Мой любимый питомец»
10.30 Т/с «Секретный фарватер»
11.45 Х/ф «Регенезис»
13.15 «Рассказы о животных»
13.40 «Киноблокнот»
14.00 Т/с «Коломбо»
15.15 Т/с «Никита»
16.00 «Мульт-парад»
16.30 «Разыскивается отдых»
17.05 Т/с «Менталист»
18.00 Т/с «Черная лагуна»
19.50 Т/с «Взвод»
20.45 «Вечарніца»
20.55 «К-видео для всей семьи»
21.05 Х/ф «Огненная стена»
23.05 Покер дуэль

AXN Sci-Fi

23.05, **08.20**, **15.25** Мертвые, как я
23.55, **09.10**, **16.10** Вильмонт
00.05, **07.55**, **15.00** Тетрадь смерти
00.30, **02.25**, **14.35** Блич
00.55, **06.30**, **18.35** Тайны Смолвиля
01.35, **03.30**, **05.45**, **13.45** Звездный путь: Следующее поколение
02.50, **04.15**, **09.20** Андромеда
05.00, **13.00**, **17.45** Звездные врата
07.15, **12.15**, **21.30** Твин Пикс
10.00, **19.15**, **22.20** Остаться в живых
10.45, **11.30**, **16.15**, **17.05** Столпы Земли
20.00, **20.45** Медиум

Муз ТВ

04.00, **05.00**, **09.05**, **15.50**, **22.25** PRO-Новости
04.05, **05.05**, **01.25** МУЗ-ТВ Хит
05.30 «Муз-Заряд: музыка, звезды, мульты, новости»
07.30 «Наше»
08.30 «Мультфильмы. Классика отечественной мультипликации»
09.30 «Big Love Чарт»
10.30 «Стилистика»
11.05, **16.20** «Реальная любовь»
11.30 «Конвейер любви»
12.30, **16.50** «Секс-битва по-русски»
13.00 «Косметический ремонт. Русская версия»
13.30, **18.45** «Топ-модель по-русски»
15.20 «Испытание верности с Туттой Ларсен»
17.15, **21.25** Т/с «Кто в доме хозяин?»
18.15 Т/с «Косметический ремонт. Русская версия»
20.30 «Самые Богатые Короли Хип-Хопа по версии журнала Форбс»
22.55 «Русский чарт»
23.50 «Хорошее кино»
00.25 «Sexy Час»

Дом-Кино2

03.00, **11.00**, **19.00** Т/с «Долгая дорога в дюнах»
04.10 Х/ф «Кровные узы»
07.10 Х/ф «Ошибка резидента»
09.30 Х/ф «Опасно для жизни!»
12.10 Х/ф «Олеся»
13.30 Х/ф «Восьмое чудо света»
14.55 Х/ф «Полоса препятствий»
16.20 Х/ф «Стоянка поезда - две минуты»
17.30 Х/ф «Эффект домино»
20.10 Х/ф «Загадай желание»
21.35 Х/ф «Визит дамы»
23.55 Х/ф «Цветы от победителей»
01.30 Х/ф «По следу властелина»

МИР

05.00, **06.00**, **07.00**, **08.00**, **09.00**, **10.00**, **11.00**, **12.00**, **15.00**, **17.00**, **18.00**, **21.00**, **00.00**, **01.00** Новости Содружества
05.05, **09.35** «Республика сегодня»
05.20, **15.25** «Путеводитель»
06.05 «Тик-так»
06.20 «В гостях у Витаминки»
07.05, **08.05** Х/ф «Юрка - сын командира»
08.30 «Осторожно, дети!»
09.05 «Вкусный мир. Белорусская кухня»
10.05 Т/с «Ангел из Орли»
11.05, **12.05**, **03.30** Х/ф «Гонки по вертикали»
13.05 М/с «Приключения в стране эльфов»
13.30 Т/с «Старшеклассники»
14.05 «Хит-экспресс»
16.05, **17.05** Т/с «Наши соседи - 2»
18.25 «Акценты»
18.40 «Содружество - это мы»
19.10 Х/ф «Автомобиль - беглец»
21.20 «Невероятная правда о звездах»
22.20, **00.05**, **01.05** Х/ф «Любовь и смерть»
01.45 «Хорошие шутки»

ТВ 1000

03.00, **21.00** Х/ф «Игра по-крупному»
05.00 Х/ф «Ундина»
07.00 Х/ф «Стефани Дэли»
08.40 Х/ф «Американский президент»
10.50 Х/ф «Троцкий»
13.00 Х/ф «Дети Хуанг Ши»
15.10 Х/ф «Умники»
17.00 Х/ф «13 разговоров об одном»
19.00 Х/ф «Залечь на дно в Брюгге»
23.10 Х/ф «История одного похищения»
01.00 Х/ф «Найти Аманду»

Viasat Explorer

06.00, **12.00** «Мегаструктуры»
07.00, **13.00** «Черное золото»
08.00, **14.00** «Специальная миссия Уиллиса»
09.00, **15.00** «Кнут и Пряник»
10.00, **16.00**, **22.00** «Год за решеткой»
11.00, **17.00** «Ужин со смертью»
18.00 «Могучие корабли»
19.00 «Мегаперевозчики»
20.00 «Сверхчеловек»
21.00, **21.30** «Южно-Сиднейская история»
23.00 «Алькатраз: вызов Скале»

Viasat History

07.00, **15.00** «Самое таинственное убийство 5 с.»
08.00, **16.00** «По следам Пуччини»
09.00 «Как искусство сотворило мир 5 с.»
10.00 «Секретные коды»
11.00 «Великие воины 6 с.»
12.00 «Ночь разбитых витрин»
13.00 «Древние затерянные города 1 с.»
14.00 «День на войне 2 с.»
17.00, **01.00** «Адью, Моцарт!»
18.00, **02.00** «История картофеля»
19.00, **03.00** «Из пионеров в миллионеры 2 с.»
20.00, **04.00** «Бунт на невольничьем корабле»
21.00, **05.00** «Римская империя 2 с.»
22.00, **06.00** «Эдвардианская ферма 3 с.»
23.00 «Азиаты в Голливуде»
00.00 «Первая мировая война в Доломитовых Альпах»

RTVi

06.00, **18.00**, **16.00**, **01.00** «Особое мнение»
07.00 «Мультфильмы»
08.00 «Вечерние Новости из Америки»
09.00, **15.00**, **02.00** Т/с «Досье детектива Дубровского»
10.00 Т/с «Москва. Три вокзала - 2. Кубок для чемпионов»
11.00 «Полный альбац»
12.00 «Кейс»
13.00 Х/ф «Заложники страха»
17.00, **05.00** Т/с «Улицы разбитых фонарей - 8. Бои без правил»
19.00 «Осторожно, история!!»
20.00, **04.00** «Всё так»
21.00, **03.00** Т/с «Москва. Три вокзала - 2. Транзитный пассажир»
22.00 «Сейчас в мире»
23.00 «Германия за неделю»
00.00 «Арт-навигатор»
00.30 «Мультфильмы для взрослых»

ТВ 1000 РУССКОЕ КИНО

06.00 Х/ф «Дочка»
08.00 Х/ф «По следу феникса»
10.00 «Девять Семь Семь»
12.00 Х/ф «Золушка.ру»
14.00 Х/ф «Рэкетир»
16.00 Х/ф «Бег по солнечной стороне»
18.00 Х/ф «Королев»
20.00 Х/ф «Пегий пес, бегущий краем моря»
22.30 «Фобос. Клуб страха»
00.00 Х/ф «Платки»
02.00 «Золотое сечение»
04.00 «Экстрасенс»

РЕТРоТВ

05.10, **11.10**, **23.10** ОСП-студия
05.50, **10.55**, **11.50**, **19.45** Ретроспектива
06.10 Х/ф «Среди акул»
07.40, **01.30** Эта неделя в истории
08.20 Д/ф «Валерий Приемыхов. Я тебя люблю»
09.10 Голубой огонек
09.50 Х/ф «Корабль-призрак»
12.10 Х/ф «Святое дело»
14.10 Д/ф «Георгий Данелия: Время КИН-ДЗА-ДЗЫ»
15.00, **20.40**, **02.50** Утренняя почта
15.40 Х/ф «Ищи ветра»
17.10 ОСП-студия
18.10 Х/ф «Жюльетта»
20.00 Д/ф «Штрихи к портрету. Сергей Бондарчук»
21.25 Х/ф «Хористы»
00.10 Х/ф «Поздняя встреча»
02.10 Д/ф «М. Швейцер. Швейцерова соната»
03.35 Фрагменты программы «Новогодний Голубой огонек»
04.10 Поет Ирина Понаровская
04.20 Д/ф «У меня есть каравелла»

Discovery

05.00, **12.45** Пятая передача
05.25, **10.00**, **13.15** Рожденные в катастрофах
06.20, **17.00**, **03.10** Как это устроено?
06.50, **17.30**, **03.40** Из чего это сделано?
07.15, **16.00**, **20.00**, **01.50** Разрушители легенд
08.10, **00.55**, **04.05** Новый мир
09.05 Выжить вдвоем
10.55, **18.00**, **23.00** Top Gear
11.50 Крутой тюнинг
14.10 Грязная работенка
15.05 Смертельный улов
19.00, **19.30**, **00.00**, **00.25** Дело техники!
21.00, **21.30** Научная нефантастика
22.00 Discovery
02.45 Молниеносные катастрофы

Animal Planet

05.00 Поместье сурикатов
05.25, **14.00** Самое дикое шоу
05.50 Охотник за крокодилами
06.40 Все о собаках
07.10, **04.10** Адская кошка
08.05, **18.10**, **22.45** Введение в собаковедение
09.00 Полиция Хьюстона - отдел по защите животных
09.55 Шотландское общество защиты животных
10.20 SOS дикой природы
10.50, **11.15** Аляска
11.45, **03.20** Полиция Феникса
12.40 Переводчик с собачьего
13.30 Поля звериных сражений
14.30, **14.55** Жизнь на ферме
15.25 Коронованные питомцы
16.20, **16.45** Царство гепардов
17.15, **21.50** Большие гонки по саванне
19.05, **19.30**, **00.35**, **01.00** Карина
20.00, **01.30** Китовые войны
20.55, **02.25** После нападения
23.40 Дикие и опасные

Охота и рыбалка

05.00, **20.00** На крючке
05.25, **13.00**, **20.25**, **04.00** Дневники большой охоты
06.25, **18.05**, **21.25** Диалоги о рыбалке
06.40, **21.40** Нахлыст
07.10, **22.10** Секреты охоты с Бейбом Винкельманом
07.30, **22.30** Планета охотника
08.00, **23.00** Под водой с ружьем
08.40 Охота на оленя в Аргентине
10.05, **01.05** Основной инстинкт
10.30, **01.30** Планета рыбака
11.00, **17.00**, **02.00** Рыбалка в открытом море
11.30, **02.30** От нашего шефа
11.45, **02.45** Следопыт
12.25, **03.25** Африканская охота с Сергеем Ястржембским
14.00 Гордон в засаде
14.40 Подводные репортажи Гая Харви
15.15 Как приготовить крупную дичь
16.15 Экстремальная рыбалка
17.35 История охоты
18.20 Оружие охоты
19.00 Подводная охота
19.40 Секреты рыбалки с Бейбом Винкельманом
23.40 Охота в горах Тянь-Шаня
00.45 Мастер-класс

Евроспорт

09.30, **12.30**, **16.30** Велоспорт
10.30, **13.30**, **14.30**, **18.30**, **21.00** Теннис
11.30, **22.00**, **00.00** Футбол
20.30, **01.30** Автоспорт
01.00 Скачки
02.00 «Евроспорт за чистую планету»

Усадьба

05.00, **20.00** Хозяин
05.40, **20.40** Райские сады
06.20, **21.20** Строим дом
06.55, **21.55** Садовые решения
07.30, **11.00**, **02.00** Проект мечты
08.00, **23.00** Строить не перестроить
08.40, **23.40** В гостях, как дома
09.25, **00.25** Дачные радости
09.55, **00.55** Садоводство с Марком Калленом
10.30, **14.00**, **01.30** Особый вкус
11.40, **02.40** Под крышей дома моего
12.10, **03.10** Нет проблем
12.50, **03.50** Ландшафтный дизайн
13.30, **04.30** В саду у Марты
14.35 Зачарованные сады
15.00 Лучки-пучки
15.45 Как это сделать?
16.30 Цветы как чудо
17.00 Все о цветах
17.40 Сад
17.55 Моя домашняя оранжерея
18.10 Робинзон XXI
18.50 Преображение сада
19.25 Сад за один день
22.30 Проект мечты №78

ТНТ

05.00 «Необъяснимо, но факт»
06.00, **06.25** М/с «Эй, Арнольд!»
06.55, **11.30**, **12.00**, **12.30** М/с «Приключения Джимми Нейтрона, мальчика-гения»
07.30, **07.55** М/с «Тасманский дьявол»
08.25, **09.00** «Универ»
09.30, **10.00**, **13.00**, **18.30** Х/ф «Счастливы вместе»
10.40 М/с «Лунатики»
11.00 М/с «Том и Джерри 2»
13.30 «Дом-2. Live»
15.35 Х/ф «Очень эпическое кино»
17.00 «Интерны»
17.30 «Зайцев + 1»
18.00 Х/ф «Реальные пацаны»
19.00 «Битва экстрасенсов»
20.00, **00.00** «Комеди Клаб»
21.00, **21.30** Х/ф «Наша Russia»
22.00, **03.50** «Дом-2. Город любви»
23.00 «Дом-2. После заката»
23.30 «Секс с Анфисой Чеховой»
00.55, **01.25** Т/с «Друзья»
01.55 Х/ф «Трансильмания»
04.59 Окончание эфира

ТВ 3

05.00 М/ф
05.30 Т/с «Третья планета от солнца»
06.00, **15.00** «Как это сделано»
06.30 Д/ф «Миссия двойников»
07.00, **14.00** Т/с «Затерянный мир»
08.00, **16.00** Д/ф «Эффект Нострадамуса»
09.00 Х/ф «Посвящение Сары»
11.00 Т/с «Кости»
12.00, **18.00** Т/с «Мужчина во мне»
13.00, **17.00** Т/с «Быть Эрикой»
15.30 Д/ф «Исцеление чудом»
19.00 Х/ф «Отчаяние»
21.45 «Дискотека 80-х»
00.00 Т/с «Одиссея 5»
01.00 Х/ф «Акулозавр»
03.00 Т/с «Остаться в живых»
04.00 Т/с «Грань»

БелСат

07.00, **12.00**, **17.00**, **19.30**, **21.00**, **23.10** Аб'ектыў
07.20, **12.55** «Чароўнае дрэва»
07.45, **13.25** «Гняздо»
08.35, **14.40** Два на два
09.10, **15.30** YoLife!
09.25, **14.15** «Euromaxx»
09.50, **18.35** «Пўаро Агаты Крысці»
10.45, **15.15** «Над Нёмнам»
11.00, **15.50** «Абарыгены»
11.40 Навігатар
12.05 «Дэкалог, восем»
15.40 «Бульбаны»
16.30 Рэпартэр
17.05 «Машына зменаў»
17.30 «Уладзімір Драбо Камандор»
18.00 Форум (ток-шоу): «Не чакай мяне, пенсія!»
19.35 Калыханка для самых маленькіх
19.45 Моўнік
19.55 Праект «Будучыня»
20.25 Аўтастопам праз Еўропу
20.45 Гісторыя пад знакам Пагоні
21.25 «Дзе ты, Украіна?»
22.15 «Пітбуль»
23.00 «Калыханка»

11 июня СУББОТА

Первый
06.50 М/ф
07.15 Існасць
07.45 Слово Митрополита Филарета на Троицкую Родительскую субботу
07.55 «Доброе утро, Беларусь!»
09.00, **12.00**, **15.00** Новости
09.10 Здоровье
09.45 «Шеф-повар»
10.45 Х/ф «Я не я» 3 с.
12.10 Х/ф «Наши соседи»
13.40 АТН «Галопом по Европам»
13.55 «Зона Х»
14.20 «Время Союза»
15.15 Новости региона
15.35 Вокруг планеты
16.20 Nota Bene
16.45 Д/ф «Атлас «Дискавери» Фильм «Южно- Африканская Республика» 2 ч.
17.45 «Ваше лото»
18.35 Лотерея «Пятерочка»
18.50 Футбол
21.00 Панорама
21.35 «Место встречи»
23.05 Х/ф «Пляж»
01.00 Концерт «Легенды Ретро FM»

ОНТ
07.00 ОНТ представляет: «Субботнее утро»
08.00, **09.00**, **16.00**, **20.30** Наши новости
09.05 Т/с «Моя прекрасная няня»
09.45 «Здоровье»
10.35 «Смак»
12.15 «Умницы и умники»
13.00 М/ф
13.20 Х/ф «Дача»
15.00 Среда обитания
16.15, **21.00** Новости спорта
16.20 Егор Бероев, Ольга Красько в приключенческом фильме «Турецкий гамбит»
21.05 Х/ф «Манолете»
22.50 «Прожекторперисхилтон»
23.25 Что? Где? Когда?
00.30 - **03.05** Х/ф «Интердевочка»

Лад («Гродно»)
07.15 Д/ф «Сафія Слуцкая. Апошняя з роду Алелькавічаў»
07.45 Наши тесты
08.15 Все о безопасности
08.40 Реальный мир
09.15 Диалоги о рыбалке
09.45 Женсовет
10.25 Дача здоровья
11.05, **19.50** Телебарометр
11.10 Х/ф «Город Эмбер»
12.50 Женская лига
13.20 Т/с «Дурнушка Бетти-3»
14.15 «Страсці па культуры»
14.55 «Магия рояля»
15.55 Х/ф «Русичи»
17.45 Х/ф «Эль Греко»
19.55 Конкурс-викторина «Дети нового поколения»
21.00 КЕНО
21.05 «Хали-гали»
21.35 Футбол
23.40 «Время футбола. Чемпионат Европы U-21»
00.20 Волейбол

СТВ
06.35 «Анфас»
06.50 Х/ф «Председатель»
09.30 «Давай попробуем?»
10.30 «Минск и минчане»
11.05 СТВ представляет: «КультУРА!»
11.40 Т/с «Солдаты. Дембель неизбежен!»
13.30 «Новые путешествия дилетанта»
14.00 «Золотая коллекция»: Анна Самохина, Валентин Гафт, Владимир Стеклов и Борис Щербаков в фильме «Воры в законе». СССР, 1988 г.
15.45 «Видимо-невидимо»
16.30, **19.30** «24 часа»
16.45 «Наше дело»
17.00 «Большой город»
17.40 Х/ф «Инди»
20.00 «СТВ-спорт»
20.10 «Звездный ринг»
21.30 «Мировой блокбастер»: Антонио Бандерас, Анджелина Джоли и Томас Джейн в фильме «Соблазн». США - Франция 2001 г.
23.35 «Неформат»: Сесиль Де Франс и Патрик Брюэль в фильме «Семейная тайна». Франция, 2007 г.

РТР-Беларусь
07.00 Х/ф «Залив счастья»
08.35 «Юрмала»
10.25 «Утренняя почта с Ларисой Грибалевой»
11.00, **14.00** Вести
11.10 «Субботник»
11.50 Х/ф «Женская дружба»
13.35 М/ф
14.15 «Комната смеха»
17.15 «Субботний вечер»
19.00 «Картина мира»
20.00 Вести в субботу
20.45 Т/с «Сваты-3»
00.20 - **01.00** «Девчата»

НТВ-Беларусь
07.35 «Смотр»
08.00, **10.00**, **13.00**, **16.00**, **19.00** «Сегодня»
08.20 «Спасатели»
08.50 «Медицинские тайны»
09.20 «Живут же люди!»
10.20 «Главная дорога»
10.55 «Кулинарный поединок»
11.55 «Квартирный вопрос»
13.25 «Женский взгляд»
14.10 Т/с «Знаки судьбы»
16.20 «Развод по-русски»
17.15 «Очная ставка»
18.10 «Чрезвычайное происшествие. Расследование»
18.30 «Обзор. Чрезвычайное происшествие»
19.30 «Профессия-репортер»
20.00 «Программа Максимум. Расследования, которые касаются каждого»
21.05 «Русские сенсации»
22.00 «Ты не поверишь!»
23.00 «Последнее слово»
00.00 Х/ф «Мгла»

8 канал
09.00, **09.55**, **11.55**, **18.35**, **21.05**, **23.50**-**23.55** «Погода»
09.05 «Мульт-парад»
09.20, **17.25** «Киноблокнот»
09.40 «На рыбалку с Юрием Заславским»
10.00 Х/ф «Цыган»
12.00 Х/ф «Звездный десант»
14.15 Х/ф «Веселая пасха»
16.00 Туристическая программа «Разыскивается отдых»
16.35 Мульт-парад по выходным
17.45 Т/с «Мыслить как преступник»
18.40 Х/ф «Ва-банк». Режиссер - Юлиуш Махульский (Польша) Знаменитый медвежатник Квинто, выйдя из тюрьмы решил завязать. Но известие о смерти друга круто меняет его планы. Он решает «взять»
20.45 «Инет»
20.50 «Вечарніца»
21.00 «К-игры»
21.10 Х/ф «Профессионалы»
23.00 Покер дуэль

AXN Sci-Fi
23.00 Мертвые, как я
23.45 Вильмонт
23.55 Тетрадь смерти
00.20, **02.15** Блич
00.45 Тайны Смолвиля
01.30, **04.05** Звездный путь: Следующее поколение
02.35, **03.25** Андромеда
05.00 Твин Пикс
05.45 Остаться в живых
06.30, **17.40** Черная лагуна
07.50, **08.15**, **13.20**, **14.00** Охотники за привидениями
08.35, **09.15** Медиум
10.00 Близкие контакты третьей степени,
12.15, **16.45** Фактор страха
14.25 Страшно интересно
14.50, **19.00** Сверхъестественное
15.30, **22.00** Звездный десант 2
19.45 Столпы Земли
20.30, **21.15** Зов крови

Муз ТВ
04.00, **01.35** МУЗ-ТВ Хит
07.00 «Наше»
08.00 PRO-Новости
08.30 «ТорHit чарт»
09.30 «Скорая Модная Помощь»
10.00 «10 самых оптимистичных звезд»
10.30 М/с «Алиса в стране чудес»
11.10 М/с «Алиса в Зазеркалье»
11.55 «Популяр чарт»
12.25 «Стилистика»
12.55 «Косметический ремонт»
14.45 «Хорошее кино»
15.15 «МУЗ-ТВ Чарт»
16.15 Х/ф «Гардемарины, вперед!»
22.15 PRO-ОБЗОР
22.45 «10 самых загадочных звезд»
23.10 Т/с «Тайный дневник девушки по вызову»
00.05 «Sexy Час»
01.05 «Не мешки ворочать»

Дом-Кино2
03.00, **11.00** Т/с «Долгая дорога в дюнах»
04.10 Х/ф «Свои дети»
05.45 Х/ф «Свинарка и пастух»
07.10 Х/ф «Судьба резидента»
09.40 Х/ф «Тайна записной книжки»
12.10 Х/ф «Станционный смотритель»
13.15 Х/ф «Раба любви»
14.50 Х/ф «Благочестивая Марта»
17.05 Х/ф «Будьте моим мужем»
18.30 Х/ф «Пер-р-р-вокурсница»
19.55 Х/ф «Правосудие волков»
21.25 Х/ф «Сказание о земле Сибирской»
23.05 Х/ф «Инспектор Гулл»
01.25 Х/ф «Победитель»

МИР
05.00 Т/с «Комиссар Мегрэ»
05.50 «О чем не принято говорить»
06.20, **03.20** Х/ф «Музыкальная история»
07.30 М/с «Приключения Муми Тролля»
08.20 «Экспериментаторы»
08.40 «Миллион вопросов о природе»
09.00, **15.00** Новости Содружества
09.10 «Мечтай, действуй, будь!»
09.40 «Дачный мир. Беседка в стиле «Неоклассика»
10.10 Д/ф «Реальные истории»
10.40 Х/ф «Дети Дон-Кихота»
12.20 Х/ф «Тридцать первое июня»
15.10 Т/с «Откройте, милиция!»
22.50 «Хорошие шутки»
00.35 Х/ф «Тридцать первое июля»

ТВ 1000
03.00, **00.00** Х/ф «Внутренняя империя»
05.00 Х/ф «Залечь на дно в Брюгге»
06.40 Х/ф «Дети Хуанг Ши»
09.00 Х/ф «Умники»
11.00 Х/ф «13 разговоров об одном»
13.00 Х/ф «Держи дистанцию»
15.00 Х/ф «Блондинка с амбициями»
17.00 «Воришки»
19.00 Х/ф «Бэтмен возвращается»
22.00 Х/ф «Найти Аманду»

Viasat Explorer
06.00, **12.00** «Могучие корабли»
07.00, **13.00**, **19.00** «Мегаперевозчики»
08.00, **14.00** «Сверхчеловек»
09.00, **09.30**, **15.00**, **15.30** «Южно-Сиднейская история»
10.00, **16.00** «Год за решеткой»
11.00, **17.00** «Индианаполис Мотор Спидвей»
18.00 «Жажда скорости»
20.00 «Наука о спорте»
21.00 «Тайский бокс: перед боем»
22.00 «Под прикрытием»
23.00 «Пограничный патруль»

Viasat History
07.00, **15.00** «Азиаты в Голливуде»
08.00, **16.00** «Первая мировая война в Доломитовых Альпах»
09.00 «Адью, Моцарт!»
10.00 «История картофеля»
11.00 «Из пионеров в миллионеры 2 с.»
12.00 «Бунт на невольничьем корабле»
13.00 «Римская империя 2 с.»
14.00 «Эдвардианская ферма 3 с.»
17.00, **01.00** «Мария Каллас: жить и умереть за искусство и любовь»
18.00, **02.00** «Герои медицины 4 с.»
19.00, **03.00** «Женщины Кеннеди. Скандальные истории»
20.00, **04.00** «Великий Побег: нерассказанная история»
21.00, **05.00** «Затерянные города Амазонки»
22.00, **06.00** «Эдвардианская ферма 4 с.»
23.00 «Великие режиссеры»
00.30 «Загадки истории 3 с.»

RTVi
06.00 «Особое мнение»
07.00 «Мультфильмы»
08.00 «Вечерние Новости из Америки»
09.00 «Клинч»
10.00, **11.00** Т/с «Шериф. Ловушка»
12.00 «В Нью-Йорке с В.Топаллером»
13.00, **03.00** Х/ф «Простая история!»
14.30 «ООН в действии»
15.00, **02.00** Т/с «Контора. Атака из пустоты»
16.00, **01.30** «Американский ликбез. Политика. Глобальная миссия»
16.30 «Эхо недели»
17.00, **05.00** Т/с «Улицы разбитых фонарей - 9. Адреналин»
18.00 «Код доступа»
19.00 «Цена победы»
20.00, **22.00** Т/с «9 отдел. Однокашники.com»
21.00 «Израиль за неделю»
23.00 «Живое слово»
23.30 Х/ф «Агенты КГБ тоже влюбляются»

ТВ 1000 РУССКОЕ КИНО
06.00 Х/ф «Золушка.ру»
08.00 Х/ф «Рэкетир»
10.00 Х/ф «Бег по солнечной стороне»
12.00 Х/ф «Враг народа - Бухарин»
14.00 Х/ф «Кошечка»
16.00 Х/ф «Весьегонская волчица»
18.00 Х/ф «Платки»
20.00 «Золотое сечение»
22.10 «Экстрасенс»
00.10 Х/ф «Ночные сестры»
02.00 Х/ф «На крыше мира»
04.00 Х/ф «Присутствие»

РЕТРоТВ
05.10, **17.10**, **23.10** ОСП-студия
05.50, **13.45**, **23.55**, **04.50** Ретроспектива
06.10 Х/ф «Святое дело»
08.10 Д/ф «Георгий Данелия: Время КИН-ДЗА-ДЗЫ»
09.00, **14.40**, **20.50** Утренняя почта
09.40 Х/ф «Ищи ветра»
11.10 ОСП-студия
12.10 Х/ф «Жюльетта»
14.00 Д/ф «Штрихи к портрету. Сергей Бондарчук»
15.25 Х/ф «Хористы»
18.10 Х/ф «Поздняя встреча»
19.30 Эта неделя в истории
20.10 Д/ф «М. Швейцер. Швейцерова соната»
21.35 Фрагменты программы «Новогодний Голубой огонек»
22.10 Поет Ирина Понаровская
22.20 Д/ф «У меня есть каравелла»
00.10 Х/ф «Презрение»
02.10 Д/ф «Три с половиной жизни Ивана Пырьева»
02.50 Голубой огонек
03.30 Х/ф «Я буду ждать»

Discovery
05.00, **12.20** Создание хотродов
05.55, **00.55** Выжить любой ценой
06.50, **23.00** Рыба-меч
07.45 В погоне за ураганом
08.40, **09.05** Демонтаж
09.35, **16.00** Discovery
10.30, **18.00** Гигантские корабли
11.25, **21.00** Крутой тюнинг
13.15, **19.00**, **03.10** Top Gear
14.10, **20.00**, **04.05** Махинаторы
15.05, **02.45** Как это устроено?
15.30 Из чего это сделано?
17.00 Грандиозные переезды
22.00, **01.50** В поисках газа
00.00, **00.25** Хуже быть не могло

Animal Planet
05.00 Поместье сурикатов
05.25 Зоотур Микаэлы
06.15 Самое дикое шоу
06.40 Джефф Корвин на воле
07.10 Охотник за крокодилами
08.05, **10.50**, **04.10** Коронованные питомцы
09.00, **18.10**, **22.45** Введение в котоводство
09.55 Собаки против кошек
11.45 Адская кошка
12.40, **13.35**, **14.30**, **15.25**, **16.20**, **17.15** Ветеринары нового поколения со Стивом Ирвином
19.05, **00.35** Акулы под покровом ночи
20.00, **01.30** Акулье семейство
20.55, **02.25** После нападения
21.50 Пингвинье сафари
23.40 Дикие и опасные
03.20 Отдел защиты животных - Южная Африка

Охота и рыбалка
05.00, **20.00** Гордон в засаде
05.40, **20.40** Подводные репортажи Гая Харви
06.15, **21.15** Планета рыбака
06.30, **21.30** Секреты охоты с Бейбом Винкельманом
06.50 Рыболовный фестиваль на базе Авалон
07.15, **22.15** Экстремальная рыбалка
08.00, **23.00** Большая охота
08.40 Серфкастинг - настоящая страсть
09.45, **00.45** Особенности охоты на Руси
10.00, **01.00** Снасти и снаряжения
10.15, **01.15** Охота и рыбалка с Джеффом Томасом
10.45, **21.50**, **01.45** Мир подводной охоты
11.00, **02.00** Клевое место
11.45 Лесные рейнджеры
12.55, **02.55** Альманах странствий
13.35, **04.35** С удочкой в открытом океане
14.00, **17.00** Рыбалка в открытом море
14.35 История охоты
15.05 Диалоги о рыбалке
15.20 Календарь охотника
16.00 Американская рыбалка
16.40, **03.25** Секреты рыбалки с Бейбом Винкельманом
17.30 От нашего шефа
17.45 Следопыт
18.25 Африканская охота с Сергеем Ястржембским
19.00 Дневники большой охоты
23.40 Рыбные места Атлантики
02.40 Основной инстинкт
03.55 Рыболовный фестиваль в Астрахани №1

Евроспорт
09.30, **15.15**, **21.00**, **10.00**, **11.00**, **15.45**, **21.30**, **01.00** Автоспорт
12.00, **19.00** Теннис
13.00, **17.15** Велоспорт
14.15 Футбол
23.30 Боевые искусства

Усадьба
05.00, **20.00** Как это сделать?
05.35, **20.35** Зачарованные сады
06.00, **12.35**, **21.00**, **03.35** Лучки-пучки
06.45, **21.45** Особый вкус
07.30, **22.30** Цветы как чудо
08.00, **12.55**, **19.30**, **23.00**, **03.55** В саду у Марты
08.40, **23.40** Красиво жить
09.20, **00.20** Урожай
09.50, **00.50** Новый двор
10.30, **01.30** Загородная жизнь
11.00, **02.00** Мир цветов
11.25, **02.25** Плантатор
11.55, **02.55** Маленькая ферма
13.30, **04.30** Домашний дизайн
14.00 Все о цветах
14.40 Сад
14.55 Моя домашняя оранжерея
15.10 Робинзон XXI
15.50 Преображение сада
16.25 Сад за один день
17.00 Проект мечты
17.40 Под крышей дома моего
18.10 Нет проблем
18.50 Ландшафтный дизайн

ТНТ
05.00, **05.25** М/с «Битлджус»
06.00, **06.25** М/с «Эй, Арнольд!»
06.55 М/с «Бейблэйд: Горячий металл»
07.40, **08.05**, **08.30** Х/ф «Женская лига: парни, деньги и любовь»
09.00 Х/ф «Женская лига. Банановый рай»
09.30, **03.20** «Школа ремонта»
10.30 «Ешь и худей!»
11.00, **11.30**, **12.00**, **12.30**, **13.00**, **13.30**, **14.00**, **14.30**, **15.00**, **15.30**, **16.00**, **16.30**, **17.00**, **17.30**, **18.00**, **18.30**, **19.00**, **19.30**, **20.30**, **21.00**, **21.30**, **20.00** «Универ»
22.00, **02.50** «Дом-2. Город любви»
23.00 «Дом-2. После заката»
23.30 «Ху из Ху»
00.00 Х/ф «Суини Тодд, демон-парикмахер с Флит-стрит»
02.20 «Секс с Анфисой Чеховой»

ТВ 3
05.00, **08.00**, **04.45** М/ф
06.00 М/с «Кураж»
06.30 М/с «Лига справедливости»
07.00 М/с «Бакуган»
07.30 М/с «Фостер: дом для друзей из дома фантазий»
08.15 Х/ф «Приключение Электроника»
09.45 Х/ф «Чародеи»
13.00 «Удиви меня»
18.00 Х/ф «Посвящение Сары»
20.00 «Экстрасенсы против ученых»
21.00 «Дискотека 80-х»
23.00, **02.45** Т/с «Настоящая кровь»
00.00 Х/ф «Отчаяние»
03.45 Т/с «Удивительные странствия Геракла»

БелСат
07.00, **17.00**, **21.00**, **00.40** Аб'ектыў
07.20, **11.55** «Машына зменаў»
07.50, **12.25**, **19.35** Калыханка для самых маленькіх
08.25, **13.10** «Пўаро Агаты Крысці»
09.15, **14.00** Праект «Будучыня»
09.45, **18.00** «Дзе ты, Украіна?»
10.35 «Рок-карона-2008»
11.05 Аўтастопам праз Еўропу
11.25 «Уладзімір Драбо Камандор»
13.00, **19.20** Моўнік
14.30 Форум (ток-шоу): «Не чакай мяне, пенсія!»
15.10 «Познань'56»
17.05 «Загадкі Мэрдака»
17.50 Гісторыя пад знакам Пагоні
18.50 Кулінарныя падарожжы Робэрта Макловіча
19.40 Англійская для дзяцей
19.45 Госць «Белсату»
20.05 Еўропа сёння тэлечасопіс каналу «Нямецкая хваля»
20.30 Рэпартэр
21.15 Беларускія лёсы: «Алег Трусаў»
21.35 Суботні сеанс: «Вясёлых Калядаў, спадар Лорэнс!»
23.45 «Афіцэры»
00.30 «Калыханка»

12 июня ВОСКРЕСЕНЬЕ

Первый

06.35 Концерт «Легенды Ретро FM»
08.20 Д/ф «Матушки»
08.45 Слово Митрополита Филарета на День Святой Троицы
09.00, **12.00**, **15.00** Новости
09.10 «Арсенал»
09.40 Д/ф «Звездная жизнь» (Украина). Фильм «Первая любовь звезд»
10.20 «Культурные люди»
10.55 Х/ф «Я не я» 4 с.
12.10 Х/ф «Кто смеется последним»
13.55 Синематека
14.35 Земельный вопрос
15.15 Новости региона
15.35 «Знай наших: Сергей Копляков»
15.50 Х/ф «Астерикс на Олимпийских играх»
17.55 Суперлото
18.50 Футбол
21.00 В центре внимания
21.55 «Случайные связи»
22.45 Х/ф «Заяц над бездной»

ОНТ

07.00 ОНТ представляет: «Воскресное утро»
08.00, **09.00**, **16.00** Наши новости
09.05 Воскресная проповедь
09.20 Т/с «Моя прекрасная няня»
09.55 Х/ф «Высота»
11.35 Х/ф «Орел и решка»
13.10 «Минута славы»
16.15 Новости спорта
16.20 «Людмила Зыкина. «Я недолюбила...»
17.15 Х/ф «Три тополя на Плющихе»
18.45 ОНТ представляет: «Эстрадный коктейль»
20.00 Контуры
21.05 Х/ф «Адмиралъ»

Лад («Гродно»)

07.20 Д/ф «Мир странных снов, как манускрипт...Игорь Паливода»
07.45 Благовест
08.10 Мир вашему дому
08.25 Х/ф «Русичи»
10.05 Врачебные тайны с доктором А
10.40 Врачебные тайны +
11.00 Бухта капитанов
11.40 М/ф «Сказка о Золотом Петушке»
12.15 Телебарометр
12.20 Наши тесты
12.55 Кинопробы
13.15 «Права человека»
13.30 Т/с «Дурнушка Бетти-3»
14.25 «Магия рояля»
15.20 Женская лига
15.55 Гандбол
17.35 Х/ф «Хозяин морей: на краю земли»
19.55 Смешное времечко
20.25 «Навіны надвор'я»
21.00 «Спортлото 5 из 36»
21.05 КЕНО
21.10 «Хали-гали»
21.35 Футбол
23.40 «Время футбола. Чемпионат Европы U-21»
00.20 Волейбол

СТВ

07.00 Х/ф «Соблазн»
09.00 СТВ представляет: «Говорит и показывает Минск»
09.30, **19.00** «Автопанорама»
10.00 «Очевидец представляет: самое смешное»
10.55 «Большой завтрак»
11.35 Т/с «Солдаты. Дембель неизбежен!»
13.25 «Здравствуйте, доктор!»
14.00 «Золотая коллекция»: Петр Щербаков, Альберт Филозов и Всеволод Ларионов в фильме «Сыщик Петербургской полиции». Россия, 1991 г.
15.35 Ток-шоу «Судьба»
16.30 «24 часа»
16.50 «Правда»
17.25 Концерт
19.30 «Неделя»
20.40 «Фильм недели»: Джеймс Кэвизел, Гай Пирс и Ричард Харрис в фильме «Граф Монте-Кристо». США - Великобритания - Ирландия, 2002 г.
23.00 «Профессиональный бокс»
00.05 «Арт-хаус»: фильм режиссера Гаэля Мореля «Жизнь после него». Франция, 2007 г.

РТР-Беларусь

07.00 Х/ф «Впервые замужем»
08.40 Х/ф «Солдат Иван Бровкин»
10.20 Х/ф «Иван Бровкин на целине»
12.05 Москва
13.05, **14.15** Х/ф «Три дня в Москве»
14.00 Вести
15.45 «Городок»
17.45, **20.35** Т/с «Сваты-3»
20.00 Вести недели
22.00 - **00.25** «Россия молодая»

НТВ-Беларусь

07.40 М/ф «Ивашка из дворца пионеров» и «Как львенок и черепаха песню пели»
08.00, **10.00**, **13.00**, **16.00** «Сегодня»
08.20 «Авиаторы»
08.45 «Их нравы»
09.20 «Едим дома!»
10.20 «Первая передача»
10.55 «Пир на весь мир»
11.55 «Дачный ответ»
13.20 «Дело темное»
14.10 Т/с «Знаки судьбы»
16.20 «История всероссийского обмана. Выход есть!»
17.15 «И снова здравствуйте!»
18.10 «Чрезвычайное происшествие. Расследование»
18.30 «Чрезвычайное происшествие. Обзор за неделю»
19.00 «Сегодня. Итоговая программа»
19.55 «Чистосердечное признание»
20.45 «Центральное телевидение»
21.55 Х/ф «Ветер северный»
23.40 «Игра»

8 канал

09.00, **14.35**, **18.45**, **21.05**, **23.20-23.25** «Погода»
09.05 мультфильм
09.30 Программа о животных «Мой любимый питомец»
10.00, **12.40** «Киноблокнот»
10.20 Туристическая программа «Разыскивается отдых»
11.00 Х/ф «Дом у озера»
13.00 Х/ф «Герой Федерации»
14.40 Т/с «Ремингтон Стилл»
15.40, **21.00** «К-видео»
16.00 Х/ф «Школа»
17.15 Культурно-развлекательное ток-шоу «Бульбокс»
17.45 Т/с «Мыслить как преступник»
18.50 Х/ф «Ответный удар»
20.45 «Вечарніца»
21.10 Х/ф «Собственность дьявола»
23.15 «Инет»

AXN Sci-Fi

23.35, **05.00** Близкие контакты третьей степени,
01.50, **14.30**, **19.00** Сверхъестественное
02.35, **12.35**, **16.50** Фактор страха
03.25, **07.15**, **17.40** Черная лагуна
08.40, **09.00**, **13.20**, **13.40** Охотники за привидениями
09.25, **10.15** Города подземелья
11.00 Капля
14.00 Страшно интересно
15.15, **22.00** Призраки Марса
19.45 Столпы Земли
20.30, **21.15** Мерлин

Муз ТВ

04.00, **03.00** МУЗ-ТВ Хит
05.50 «Мультфильмы. Классика отечественной мультипликации»
07.05 «Наше»
07.50 «Звездная диета к лету»
08.55 10 самых выдающихся рекордов топ-моделей
09.20 «Хорошее кино»
10.00 «10 самых загадочных звезд»
10.30 Х/ф «Про Красную Шапочку. Продолжение старой сказки»
13.05 «Русский чарт»
14.05 PRO-ОБЗОР
14.30 «Популярная правда. Итоги Евровидения 2011»
15.05 «Big Love Show»
18.00 «Хиты на Красной площади» Концерт. Прямой эфир»

Дом-Кино2

03.00 Х/ф «Прости»
04.20 Х/ф «Шатун»
06.10 Х/ф «Возвращение резидента»
08.25 М/ф «Алёша Попович и Тугарин Змей»
09.40 Х/ф «Покровские ворота»
12.00 Х/ф «Девчата»
13.30 Х/ф «Криминальный квартет»
15.00 Х/ф «Служебный роман»
17.30 Х/ф «Влюблён по собственному желанию»
19.00 Х/ф «Ромашка, кактус, маргаритка»
20.30 Х/ф «Как поймать магазинного вора»
21.50 Х/ф «Пропавшая экспедиция»
23.55 Х/ф «Вам что, наша власть не нравится?!»
01.30 Х/ф «Время отдыха с субботы до понедельника»

МИР

05.00 Т/с «Комиссар Мегрэ»
05.50 «Путеводитель»
06.20 М/ф
06.50, **03.45** Х/ф «Подкидыш»
08.10 «Бериляка учится читать»
08.20 «Давайте рисовать!»
08.40 «Спроси у Всезнамуса»
09.00, **15.00** Новости Содружества
09.10 «Знаем русский»
10.10 «Охота к перемене мест»
10.40 «Диаспоры»
11.00 Церемония вручения премии
12.00, **15.10** Т/с «Ермак»
17.15, **01.00** Х/ф «Кин-дза-дза!»
20.00 «Вместе»
21.00 «Полуночники»
21.30 Х/ф «Чизкейк»
23.15 «Хорошие шутки»

ТВ 1000

03.00, **23.55** Х/ф «Медвежатники»
04.40 Х/ф «Бэтмен возвращается»
07.10 Х/ф «Держи дистанцию»
09.00 Х/ф «Блондинка с амбициями»
10.50 «Воришки»
12.30 Х/ф «Беглец»
14.50 Х/ф «Золотые мальчики»
16.50 Х/ф «Шафер»
19.00 Х/ф «Банда Келли»
20.55 «Властелин колец: Братство кольца»
01.30 Х/ф «Заповеди»

Viasat Explorer

06.00, **12.00** «Жажда скорости»
07.00, **13.00**, **19.00** «Мега-перевозчики»
08.00, **14.00**, **20.00** «Наука о спорте»
09.00, **15.00** «Тайский бокс: перед боем»
10.00, **16.00** «Под прикрытием»
11.00, **17.00** «Трагедия в Ле-Мане»
18.00 «Игрушки для магнатов»
21.00 «Английская гонка моторных катеров»
22.00 «История преступного мира»
23.00 «Вторжение паразитов»

Viasat History

07.00, **15.00** «Великие режиссеры»
08.30, **16.30** «Загадки истории 3 с.»
09.00 «Мария Каллас: жить и умереть за искусство и любовь»
10.00 «Герои медицины 4 с.»
11.00 «Женщины Кеннеди. Скандальные истории»
12.00 «Великий Побег: нерассказанная история»
13.00 «Затерянные города Амазонки»
14.00 «Эдвардианская ферма 4 с.»
17.00, **01.00** «Гениальный дизайн 1 с.»
18.00, **02.00** «Чудеса цивилизации: древняя столица Китая»
19.00, **03.00** «Уайетт Эрп»
20.00, **04.00** «Нюрнбергский процесс: нацистские преступники на скамье подсудимых 3 с.»
21.00, **05.00** «Гамбургский смертник»
23.00 «Фальшивомонетчики Гитлера»
00.00 «Последний из разрушителей плотин»

RTVi

06.00, **08.30**, **16.30** «Мультфильмы»
07.00 Х/ф «Царевич Проша»
09.00 «Народ против»
10.00, **11.00** Т/с «9 отдел. Однокашники.com»
12.00 «Германия за неделю»
13.00, **03.00** Х/ф «Пиковая дама»
15.00, **02.00** Т/с «Контора. Троянский конь»
16.00, **01.00** «Арт-навигатор»
17.00, **05.00** Д/ф «Как делают идолов»
18.00 «Своими глазами»
19.00 «Грани недели»
20.00, **22.00** Т/с «9 отдел. Средь бела дня»
21.00 «В Нью-Йорке с В.Топаллером»
23.00 Х/ф «Идеальное преступление», х/ф «Золотая пуговица»
01.30 «Мультфильмы для взрослых»

ТВ 1000 РУССКОЕ КИНО

06.00 Х/ф «Враг народа - Бухарин»
08.00 Х/ф «Кошечка»
10.00 Х/ф «Весьегонская волчица»
12.00 Х/ф «Пушкин: Последняя дуэль»
14.00 Х/ф «Русичи»
16.00 Х/ф «Очищение»
18.00 Х/ф «Ночные сестры»
20.00 Х/ф «На крыше мира»
22.00 Х/ф «Присутствие»
00.00 Х/ф «Гитлер капут!»
02.00 Х/ф «В погоне за счастьем»
04.40 Х/ф «Сны»

РЕТРоТВ

05.10 ОСП-студия
06.10 Х/ф «Жюльетта»
07.45, **17.55**, **22.50**, **23.55**, **04.55** Ретроспектива
08.00 Д/ф «Штрихи к портрету. Сергей Бондарчук»
08.40, **14.50** Утренняя почта
09.25 Х/ф «Хористы»
11.10, **17.10**, **23.10** ОСП-студия
12.10 Х/ф «Поздняя встреча»
13.30 Эта неделя в истории
14.10 Д/ф «М. Швейцер. Швейцерова соната»
15.35 Фрагменты программы «Новогодний Голубой огонек»
16.10 Поет Ирина Понаровская
16.20 Д/ф «У меня есть каравелла»
18.10 Х/ф «Презрение»
20.10 Д/ф «Три с половиной жизни Ивана Пырьева»
20.50, **02.40** Голубой огонек
21.30 Х/ф «Я буду ждать»
00.10 Х/ф «Музыка из другой комнаты»
02.00 Д/ф «Я не буду актером. Сергей Бодров-мл.»
03.20 Х/ф «Жандарм из Сен-Тропе»

Discovery

05.00, **02.45** Как это устроено?
05.25 Из чего это сделано?
05.55, **01.50** Лаборатория взрывных идей
06.50, **11.25**, **19.00**, **00.55** Разрушители легенд
07.45, **08.10** Молниеносные катастрофы
08.40 Рыба-меч
09.35 Золотая лихорадка
10.30 Выжить любой ценой
12.20, **12.45**, **00.00**, **00.25** Научная нефантастика
13.15, **13.40** Дело техники!
14.10, **14.35**, **15.05**, **15.30**, **16.00**, **16.30**, **17.00**, **17.30**, **18.00**, **18.30** Демонтаж
20.00 Самые опасные города мира с Доналом Макинтайром
21.00, **21.30** Хуже быть не могло
22.00 Выбраться живым
23.00 Авиакатастрофы
03.10 Гигантские корабли
04.05 Грандиозные переезды

Animal Planet

05.00 Поместье сурикатов
05.25 Зоотур Микаэлы
06.15 Самое дикое шоу
06.40 Джефф Корвин на воле
07.10, **09.55** Коронованные питомцы
08.05 Необыкновенные собаки
08.30 Проект «Щенки»
09.00, **18.10**, **22.45** Введение в котоводство
10.50, **11.45** Планета мутантов
12.40 Адская кошка
13.35, **04.10** Собаки против кошек
14.30, **14.55** Карина
15.25, **15.50** Царство гепардов
16.20 Амба, русский тигр
17.15 Скорость жизни
19.05, **20.00**, **00.35**, **01.30** Жизнь млекопитающих
20.55, **02.25** Меня укусили
21.50 Пингвинье сафари
23.40 Дикие и опасные
03.20 Отдел защиты животных - Южная Африка

Охота и рыбалка

05.00, **14.00**, **20.00** Рыбалка в открытом море
05.35, **20.35** История охоты
06.05, **09.25**, **21.05**, **00.25** Диалоги о рыбалке
06.20 Календарь охотника
07.00, **22.00** Подводная охота
07.40, **18.25**, **22.40** Секреты рыбалки с Бейбом Винкельманом
08.00, **23.00** На крючке
08.25, **16.00**, **23.25** Дневники большой охоты
09.40, **00.40** Нахлыст
10.10, **01.10** Секреты охоты с Бейбом Винкельманом
10.30, **01.30** Планета охотника
11.00, **02.00** Под водой с ружьем
11.40 Охота на оленя в Аргентине
13.05, **17.40**, **04.05** Основной инстинкт
13.30, **04.30** Планета рыбака
14.30 От нашего шефа
14.45 Следопыт
15.25 Африканская охота с Сергеем Ястржембским
17.00 Клевое место
17.55 Альманах странствий
18.55 Рыболовный фестиваль в Астрахани №2
19.35 С удочкой в открытом океане
21.20 Оружие охоты
02.40 Охота в горах Тянь-Шаня
03.45 Мастер-класс

Евроспорт

04.00, **11.00**, **14.00**, **10.30**, **16.15** Автоспорт
12.45, **13.00**, **20.00**, **01.45** Супербайк
16.30, **22.00** Велоспорт
18.00, **23.30** Теннис
19.30, **01.15** Суперспорт
20.30 Конный спорт
21.45, **02.15** Мотоспорт
00.45 Скачки

Усадьба

05.00, **20.00** Все о цветах
05.40, **20.40** Сад
05.55, **20.55** Моя домашняя оранжерея
06.10, **21.10** Робинзон XXI
06.50, **21.50** Преображение сада
07.25, **22.25** Сад за один день
08.00, **23.00** Хозяин
08.40, **23.40** Райские сады
09.20, **00.20** Строим дом
09.55, **00.55** Садовые решения
10.30, **14.00** Проект мечты
11.00, **02.00** Строить не перестроить
11.40, **02.40** В гостях, как дома
12.25, **03.25** Дачные радости
12.55, **03.55** Садоводство с Марком Калленом
13.30, **04.30** Особый вкус
14.40 Под крышей дома моего
15.10 Нет проблем
15.50 Ландшафтный дизайн
16.30, **18.55** В саду у Марты
17.00 Мир цветов
17.25 Плантатор
17.55 Маленькая ферма
18.35 Лучки-пучки
19.30 Домашний дизайн
01.30 Проект мечты №78

ТНТ

05.00, **05.25** М/с «Битлджус»
06.00, **06.25** М/с «Эй, Арнольд!»
06.55 М/с «Бейблэйд: Горячий металл»
07.30 «Народная лотерея «Доступное жилье»
07.55 «Лото Спорт Супер»
08.00, **08.25** Х/ф «Женская лига: парни, деньги и любовь»
08.50 «Лотереи: «Первая Национальная»
09.00, **03.15** «Школа ремонта»
10.00 Д/ф «Богатые и одинокие»
11.00, **11.30**, **12.00**, **12.30**, **13.00**, **13.30**, **14.00**, **14.30**, **15.00**, **15.30**, **16.00**, **16.30**, **17.00**, **17.30**, **18.00**, **18.30**, **19.00**, **19.30**, **20.30**, **21.00**, **21.30**, **20.00** «Интерны»
22.00, **02.15** «Дом-2. Город любви»
23.00 «Дом-2. После заката»
23.30 Х/ф «Слава»
01.40 «Секс с Анфисой Чеховой»
04.10 «Комедианты»
04.25 Х/ф «Саша + Маша»

ТВ 3

05.00, **08.00**, **04.30** М/ф
06.00 М/с «Кураж»
06.30 М/с «Лига справедливости»
07.00 М/с «Бакуган»
07.30 М/с «Фостер: дом для друзей из дома фантазий»
08.30 Х/ф «Приключение Электроника»
10.00 «Удиви меня»
11.00 «Далеко и еще дальше»
12.00 Х/ф «Д'Артаньян и три мушкетера»
17.00 Х/ф «Граф Монте-Кристо»
19.45 Д/ф «Тайны великих магов»
20.45 Х/ф «Блэйд»
20.45 «Дискотека 80-х»
23.00, **03.30** Т/с «Настоящая кровь»
00.00 Х/ф «Этот безумный, безумный, безумный, безумный мир»

БелСат

07.00, **21.00** Аб'ектыў
07.15, **13.55** «Загадкі Мэрдака»
08.00, **19.35** Калыханка для самых маленькіх
08.40 Рэпартэр
09.05, **15.35** Еўропа сёння тэлечасопіс каналу «Нямецкая хваля»
09.35 «Афіцэры»
10.20, **16.30** Кулінарныя падарожжы Робэрта Макловіча
10.50 Беларускія лёсы: «Алег Трусаў»
11.05, **16.20**, **19.50** Гісторыя пад знакам Пагоні
11.15, **16.00** Госць «Белсату»
11.35 «Вясёлых Калядаў, спадар Лорэнс!»
13.45 «Бульбаны»
14.40 «Дзе ты, Украіна?»
17.00 Прыватная калекцыя
17.25 «Час гонару»
18.10 Чаму дэмакратыя? 2 серыя: «У пошуках рэвалюцыі»
19.05 Басанож па свеце
19.45 Англійская для дзяцей
20.00 На колах аўтамабільны тэлечасопіс каналу «Нямецкая хваля»
20.25 Вагон
20.30 Без рэтушы: «Каліф на гадзіну»
21.30 Эксперт
22.00 Фільматэка майстроў: «Выкупленне з Шаўшанку»
00.15 «Калыханка»
00.25 Тыдзень у «Аб'ектыве»

В ПРОГРАММЕ ВОЗМОЖНЫ ИЗМЕНЕНИЯ. ПЕРЕПЕЧАТКА ПРОГРАММЫ ЗАПРЕЩЕНА

РАСПИСАНИЕ

ГОРОДСКИХ МАРШРУТОВ С 01.06.2011

РАБОЧИЕ ДНИ

Маршрут №1

Вокзал: 6.00, 6.55, 7.55, 8.55, 9.55 (до «Спутника») 12.00 (с АП №3), 12.55, 13.55, 14.55, 15.55, 17.00, 17.55, 19.10.

«Спутник»: 6.14, 7.08, 8.08, 9.08, 12.08, 13.08, 14.08, 15.08, 16.08, 17.10 ,18.08, 19.23.

Розановщина: 6.25, 7.20, 8.25, 9.25, 12.25, 13.25, 14.25, 15.25, 16.25, 17.25, 18.25, 19.40.

Пл. Ленина: 6.40, 7.40, 8.40, 9.40, 12.40, 13.40, 14.40, 15.40, 16.40, 17.40, 18.40, 19.55 (до АП №3).

Маршрут №3

МРЗ: 6.15 (до вокз.), 6.44, 7.11, 7.42, 8.20, 8.55 (до вокз.), 9.25 (до вокз.), 10.20, 11.20, 12.20, 13.20, 13.50, 14.47, 15.20, 15.55, 16.20, 17.00, 17.20, 18.10 (до вокз.), 18.45 (до вокз.), 19.05 (с вокз.), 19.50, 20.50, 21.50 (до вокзала), 22.40 (до АП №3).

АП №3 до больницы: 6.20, 6.27 (до вокз.), 6.56, 7.23, 7.54, 8.32, 9.07 (до вокз.), 9.37 (до вокз.), 10.32, 11.32, 12.32, 13.32, 14.02, 14.59, 15.32, 16.07, 16.32, 17.12, 17.32, 18.25 (до вокз.), 18.57(до вокз.), 19.05 (с вокз.), 20.02, 21.02, 22.02 (до вокз.).

Больница: 6.03 (с вокз.), 6.30 (с вокз.), 6.35, 7.13, 7.43, 8.16, 8.50, 10.50, 11.50, 12.50, 14.05, 14.35, 15.17, 15.50, 16.25, 16.50, 17.37, 18.10, 19.25, 20.20, 21.20, 22.25(с вокз.).

АП №3 на МРЗ: 6.05, 6.32, 6.50, 7.30, 8.00, 8.34, 9.07, 10.10, 11.07, 12.07, 13.07, 13.37, 14.22, 14.52, 15.34, 16.07, 16.42, 17.07, 17.54, 18.27, 19.38, 20.37, 21.37, 22.27.

Маршрут №4

Пл. Ленина: 6.50, 7.35, 12.30, 13.40, 15.30, 16.40, 17.30, 19.25.

Ст. переливания крови: 7.00, 7.45, 12.40, 13.50, 15.40, 16.50, 17.40, 19.35.

Чемеры: 7.12, 8.00, 12.55, 14.05, 16.00, 17.00, 18.00, 19.50

МРЗ: 7.24, 8.12, 13.08, 14.18, 16.12, 17.12, 18.12, 20.03.

Маршрут №5

Подлесная: 5.53 (с Пл. Сапеги), 6.10, 6.35, 7.10, 7.40, 8.10, 8.40, **9.10**, 9.40 (до СП), **10.08** (до «Спутника»), 11.30, 12.30, 13.30, 14.10 ,**14.40**, 15.10, **15.40**, 16.10, **16.40**, 17.10, 17.40, **18.10,** 18.40, **19.10,** 19.40 (до «Спутника»), **21.20,** 22.15 (до «Спутника»).

«Спутник»: 5.55, 6.25, 6.50, 7.25, 7.55, 8.25, 8.55, 9.25, 10.50, 11.45, 12.45, 13.45, 14.25, 14.55, 15.25, 15.55, 16.25, 16.55, 17.25, 17.55, 18.25, 18.55, 19.25, 20.35, 21.35.

СГПТК: 6.06, 6.40, 7.10, 7.40, 8.10, **8.40**, 9.10, **9.40**, 11.03, 12.00, 13.00, **14.00**, 14.40, **15.10**, 15.40, **16.10,** 16.40, 17.10, **17.40,** 18.10, **18.40,** 19.10, 19.40 (до пл. Ленина), **20.50,** 21.50.

Пл. Ленина: 6.00, 6.19, 6.53, 7.23, 7.53, 8.23, **8.53**, 9.23, **9.53**, 11.16, 12.13, 13.13, 13.53, **14.13**, 14.53, **15.23**, 15.53, **16.23**, 16.53, 17.23, **17.53,** 18.23, **18.53,** 19.23, **21.03,** 22.03.

(Выделенные цифры до Красных Партизан)

Маршрут №7

РАПТ: 6.03, 6.20, 6.43, 7.05, 7.20, 7.40, 8.07, 8.28, 8.49, 9.12, 9.30, 10.36, 11.15, 11.56, 12.38, 13.20, 14.02, 14.44, 15.05, 15.26, 15.47, 16.08, 16.29, 16.50, 17.11, 17.32, 17.53, 18.14, 18.35, 18.56, 19.20, 20.00, 20.39, 21.19, 22.03, 22.50.

«Спутник»: 5.50, 6.03, 6.25, 6.43, 7.00, 7.21, 7.43, 8.05, 8.26, 8.47, 9.08, 10.16, 10.56, 11.33, 12.15, 12.57, 13.39, 14.21, 14.42, 15.03, 15.24, 15.47, 16.06, 16.27, 16.48, 17.12, 17.30, 17.52, 18.12, 18.34, 19.00, 19.42, 20.16, 21.00, 21.40, 22.35.

Маршрут №8

Звёздная: 5.53, 6.53, 7.53, 9.19, 12.26, 13.50, 14.45, 16.10, 17.10, 18.12, 19.31, 20.30, 21.35, 22.33.

«Исса»: 5.59, 6.59, 7.59, 9.25, 12.32, 13.56, 14.51, 16.16, 17.16, 18.18, 19.36, 20.36, 21.40, 22.38.

Пл. Ленина: 5.30, 6.30, 7.29, 8.27, 12.00, 13.08, 14.15, 15.30, 16.45, 17.45, 19.08, 19.55, 21.10, 22.10.

Маршрут №10

Пл. Ленина: 6.25, 7.40, 9.10, 11.22, 12.30, 13.40, 15.10, 16.18, 17.23, 18.30, 20.36, 22.05.

Звёздная: 6.48, 8.03, 9.31, 11.45, 12.53, 14.03, 15.32, 16.39, 17.43, 18.53, 20.58, 22.27.

Барановичская: 5.52, 7.06, 8.20, 9.45, 11.56, 13.05, 14.25, 15.43, 16.48, 17.55, 19.05, 21.10, 22.35.

Ул. Колхозная: 6.00, 7.14, 8.29, 9.53, 12.03, 13.13, 14.33, 15.53, 16.57, 18.06, 19.15, 21.18, 22.43.

Маршрут №11

РАПТ: 6.46, 7.45, 9.02, 10.05, 11.01, 13.40, 14.50, 16.00, 17.27, 18.45, 20.01 (до пл. Ленина).

Пл. Ленина (на маг. «Дружба»): 6.03, 6.58, 7.57, 9.20, 10.17, 11.18, 13.58, 15.08, 16.18,17.45, 19.03 **(до ул. Кленовая).**

Ул. Кленовая: 19.18.

Рынок «Коссовский»: 9.33, 10.30, 11.40 (до пл. Ленина), 14.11, 15.26, 19.20.

Магазин «Дружба»: 6.13, 7.11, 8.10, 9.38, 10.35, 11.45 (до пл. Ленина), 14.15, 15.30, 16.35, 18.05, 19.25.

Площадь Ленина (на РАПТ): 6.25, 7.23, 8.22, 9.50, 10.47, 13.20, 14.27, 15.40, 16.47, 18.17, 19.37.

Магазин «Спутник»: 19.42.

Маршрут №12

Магазин «Дружба»: 6.48, 7.19, 8.03, 8.35, 9.13, 9.50, 10.24 (до пл. Ленина), 11.00, 11.33, 12.43, 13.20, 13.54, 14.35, 15.05, 15.41, 16.10, 16.45, 17.20, 18.05, 18.30, 19.15, 19.40 (до пл. Ленина), 20.32 (до вокз.), 21.25. 22.50 (до пл. Ленина).

Пл. Ленина: 6.59, 7.30, 8.15, 8.47, 9.25, 10.02, 11.12, 11.45, 12.20, 12.55, 13.32, 14.06, 14.47, 15.17, 15.52, 16.22, 16.57, 17.32, 18.17, 18.42, 19.27, 20.27, 20.44 (до вокз.), 21.38.

Больница: 7.20, 7.52, 8.35, 9.10, 9.45, 10.22, 11.32 (до Дома торговли), 12.05, 12.40, 13.15, 13.55, 14.26, 15.06 – (рейсы автобус курсирует до рынка «Коссовский»), 15.37, 16.12, 16.45, 17.30, 17.55, 18.35, 19.05, 19.57, 20.50, 22.15.

Дом торговли: 6.28, 7.02, 7.37, 8.10, 8.53, 9.28, 10.03, 10.40, 11.12, 12.23, 12.58, 13.33, 14.13, 14.44, 15.23 – (рейсы автобус курсирует до рынка «Коссовский»), 15.55, 16.30, 17.03, 17.48, 18.13, 18.53, 19.23, 20.15, 21.08, 22.33.

Рынок «Коссовский»: 6.43, 7.16, 7.53, 8.26, 9.09, 9.44, 10.19, 10.56, 11.28, 12.39, 13.14, 13.49, 14.29, 15.00, 15.38, 16.09, 17.16, 17.51.

Маршрут №14

«Спутник»: 7.30, 8.20, 9.05, 10.20, 11.10, 12.05, 13.00, 13.50, 14.30, 15.20, 16.07, 16.45, 17.30, 18.30, 19.10, 19.55.

АРЗ (на детскую поликлинику): 7.36, 8.26, 9.11, 10.26, 11.16, 12.11, 13.06, 13.56, 14.36, 15.26, 16.13, 16.51, 17.36, 18.36, 19.16, 20.00.

СШ №10 (на детскую поликлинику): 7.41, 8.31, 9.16, 10.31, 11.21, 12.16, 13.11, 14.01, 14.41, 15.31, 16.18, 16.56, 17.41, 18.41, 19.21, 20.05.

Детская поликлиника: 7.48, 8.42, 9.25, 10.38, 11.30, 12.30, 13.20, 14.08, 14.55, 15.38, 16.25, 17.05, 18.05, 18.50, 19.30, 20.11.

АРЗ (на пл. Ленина): 8.00, 8.54, 9.37, 10.49, 11.42, 12.42, 13.32, 14.20, 15.07, 15.50, 16.37, 17.22, 18.17, 19.02, 19.42, 20.22.

Маршрут №15

Больница: 7.05 (до "Дружбы"), 8.20, 9.30, 10.45, 16.00, 17.05.

Вокзал: 6.15, 7.15, 8.30, 9.40, 10.55, 13.15, 14.12, 14.56, 16.10, 17.15.

Дом торговли: 6.20, 7.23, 8.38, 9.48, 11.03, 12.39, 13.23, 14.19, 15.05, 16.18, 17.22.

Рынок «Наш край»: 6.30, 7.35, 8.50, 10.05, 11.15 (до пл. Ленина), 12.50 (до вокз.), 13.35 (до вокз.), 14.30 (до вокз.), 15.25, 16.32, 17.35 (до вокз.).

Магазин «Дружба»: 7.40 (до больницы).

СШ №10: 6.36, 7.47, 8.57, 10.12, 11.22 (до пл. Ленина), 12.57 (до вокз.), 13.42 (до вокз.), 14.37 (до вокз.), 15.31, 16.38, 17.42 (до вокз.).

Магазин «Ландыш»: 6.39, 7.51, 9.01, 10.16, 11.26 (до пл. Ленина), 13.01 (до вокз.), 13.46 (до вокз.), 14.41 (до вокз.), 15.34, 16.42, 17.46 (до вокз.).

Пл. Ленина: 6.47, 7.59, 9.09, 10.24, 13.08 (до вокз.), 13.54 (до вокз.), 14.49 (до вокз.), 15.42, 16.50, 17.54 (до вокз.).

Маршрут №4Т (экспресс)

Пл. Ленина: 10.05.

Шоссейная: 10.08.

Ст. пер. крови: 10.11.

Чемеры: 10.22.

МРЗ: 10.32.

Шоссейная: 10.35.

Маршрут №8Т (экспресс)

Ул. Звёздная: 7.00 (с Чкалова до МРЗ), 7.35, 8.40, 9.35, 10.35, 11.35, 14.10, 15.10, 16.06, 17.05, 17.52.

Больница: 7.39, 8.44, 9.39, 10.39, 11.39, 14.14, 15.14 , 16.10, 17.09, 17.56 (до МРЗ).

Дом торговли: 7.03, 7.52, 8.57, 9.52, 10.52, 11.52, 13.25, 14.27 ,15.27, 16.23, 17.22, 18.09.

Детская поликлиника: 8.05, 9.05, 10.05, 11.05, 12.05 (до пл. Ленина), 13.40, 14.40, 15.40, 16.35, 17.30

Пл. Ленина: 7.12, 8.13, 9.13, 10.13, 11.13, 13.48, 14.48, 15.48, 16.43, 17.38.

Маршрут №12Т (экспресс)

Ул. Кленовая: 7.20, 8.20, 9.20, 12.20, 13.20, 14.20, 15.20, 16.20, 17.23, 18.20 (до пл. Ленина).

СШ №10: 7.30, 8.30, 9.30, 12.30, 13.30, 14.30, 15.30, 16.30, 17.33, 18.30 (до пл. Ленина)

Площадь Ленина: 7.36, 8.36, 9.36, 10.40, 12.36, 13.36, 14.36 15.36, 16.36, 17.39.

Больница: 7.50, 8.50, 9.50 (до Дома Торговли), 11.50,12.50, 13.50, 14.50, 17.00, 17.55.

Дом торговли: 8.00, 9.00, 12.00, 13.00, 14.00, 15.00, 16.00, 17.10, 18.05.

Маршрут №9а

23.30 пл. Ленина, 23.35 ул. Зелёная, 23.40 пл. Ленина, 23.45 ул. Чкалова, Цывинщина, ул. Звёздная, 0.10 КБЗ, ул. Чкалова, 00.27 Сельпо, 00.32 маг. «Спутник», Военкомат, УМГ, СШ №10, магазин «Дружба» 00.55 РАПТ, АП №3.

Маршрут №9

23.05 — пл. Ленина, вокзал, Гагарина, льнозавод, 23.17 — Звёздная, КБЗ, вокзал, пл. Сапеги, 23.35 — маг. «Спутник», СШ №10, 23.45 — КПФ, маг. «Дружба», 00.00 — РАПТ, 00.12 — пл. Ленина, ул. Чкалова, маг. «Исса», ул. Звёздная, ул. Барановичская, АП №3.

Маршрут Слоним — Жировичи

Автовокзал Слоним: 7.35 (пн, вт, ср, чт, пт), 10.00, 12.10, 13.35 (пн, вт, ср, чт, пт), 15.20, 16.48 (чт), 19.37.

Маршрут Слоним — Залесье через Жировичи

Автовокзал Слоним: 6.08 (пн, вт, ср, чт, пт), 7.35 (сб, вс), 17.15 (ежедневно).

Маршрут Жировичи — Слоним: 6.57 (пн, вт, ср, чт, пт), 8.30 (пн, вт, ср, чт, пт), 8.57 (сб, вс), 10.51, 12.55, 14.26 (пн, вт, ср, чт, пт), 16.30, 17.25 (чт), 18.34, 20.24.

ВЫХОДНЫЕ ДНИ

МАРШРУТ №1

Вокзал: 6.10, 6.55, 7.55, 8.55, 9.55 до «Спутника», 10.55, 11.55, 12.55, 13.55, 14.55, 15.55, 16.55, 17.55, 19.10.

«Спутник»: 6.20, 7.08, 8.08, 9.08, 11.08, 12.08, 13.08, 14.08, 15.08, 16.08, 17.08, 18.08, 19.23.

Розановщина: 6.30, 7.25, 8.25, 9.25, 11.25, 12.25, 13.25, 14.25, 15.25, 16.25, 17.25, 18.25, 19.40.

Пл. Ленина: 6.40, 7.40, 8.40, 9.40, 10.40, 11.40, 12.40, 13.40, 14.40, 15.40, 16.40, 17.40, 18.40, 19.55.

МАРШРУТ №3

МРЗ: 6.15, 7.11, 8.20, 9.25(до вокзала), 10.45, 11.45, 12.45, 13.45, 14.45, 15.45, 16.45, 17.48 (до вокз.), 19.50, 20.50, 21.50 (до вокз.), 22.30 (до АП №3).

Больница: 6.03 (с вокз.), 6.43, 7.43, 8.50, 10.30 (с вокз.), 11.15, 12.15, 13.15, 14.15, 15.15, 16.15, 17.20, 19.20, 20.20, 21.20, 22.10 (с вокз.).

МАРШРУТ №4

(суббота—воскресенье)

Пл. Ленина: 6.50, 7.35, 12.30, 13.50, 15.30, 16.30, 17.30, 19.25. **7.35, 8.35, 12.30, 13.50.**

Шоссейная: 6.55, 7.40, 12.35, 13.55, 15.35, 16.35, 17.35, 19.31. **7.40, 8.40, 12.35, 13.55.**

Ст. переливания крови: 7.00, 7.45, 12.40, 14.00, 15.40, 16.40, 17.40, 19.35. **7.45, 8.45, 12.40, 14.00**.

Чемеры: 7.12, 8.00, 12.55, 14.20, 16.00, 17.00, 18.00, 19.50. **8.00, 8.57, 12.55, 14.20.**

МРЗ: 7.24, 8.12, 13.08, 14.33, 16.12, 17.12, 18.12, 20.03. **8.12, 9.09, 13.08, 14.33.**

Выделенные рейсы по воскресеньям

МАРШРУТ №5

Ул.Подлесная: 5.43 (с пл.Сапеги), 6.33, 7.33, **8.33,** 9.33 (до Спутника), 10.33, **11.33,** 12.33, **13.33,** 14.33, **15.33,** 16.33, 17.33 (до Спутника), **18.33,** 19.29, **20.26,** 21.23, 22.20 (до Спутника)

Спутник: 5.45, 6.45, 7.45, 8.45, 10.45, 11.45, 12.45, 13.45, 14.45, 15.45, 16.45, 18.45, 19.41, 20.38, 21.35

СШ№10: 5.50, 6.50, 7.50, 8.50, 10.50, 11.50, 12.50, 13.50, 14.50, 15.50, 16.50, 18.50, 19.46, 20.43, 21.40

СГПТК: 6.02, 7.02, **8.02,** 9.02, **11.02,** 12.02, **13.02,** 14.02, **15.02,** 16.02, 17.02, 19.00, **19.57,** 20.54, 21.51.

Пл. Ленина: 6.16, 7.16, **8.16,** 9.16, 10.15, **11.16,** 12.16, **13.16,** 14.16, **15.16,** 16.16, 17.16, **18.15,** 19.14, **20.11,** 21.08, 22.05.

Выделенные рейсы до ул. Красных Партизан.

МАРШРУТ №7

Пл.Ленина: 6.19, 7.00, 7.42, 8.24, 9.06, 10.28, 11.10, 11.52, 12.37, 13.15, 13.58, 14.40, 15.25, 16.08, 16.53, 17.37, 18.21, 19.45, 20.25, 21.07, 21.45, 22.21.

«Спутник»: 5.50, 6.20, 7.02, 7.44, 8.26, 9.08, 10.30, 11.12, 11.54, 12.39, 13.18, 14.00, 14.42, 15.32, 16.10, 16.55, 17.42, 18.26, 19.47, 20.27, 21.09, 21.47, 22.35.

РАПТ: 6.03, 6.43, 7.25, 8.07, 8.49, 9.31, 10.53, 11.35, 12.17, 12.59, 13.41, 14.23, 15.05, 15.51, 16.35, 17.18, 18.02, 18.47, 20.07, 20.50, 21.30, 22.05, 22.51.

МАРШРУТ №8

Пл. Ленина: 5.35, 6.35, 7.25, 8.25, 10.35, 11.35, 12.35, 13.35, 14.35, 15.35, 16.35, 17.35, 18.35, 19.55.

Вокзал: 5.42, 6.42, 7.33, 8.32, 10.41, 11.41, 12.41, 13.41, 14.41, 15,41, 16.41, 17.41, 18.41, 20.01.

Звёздная: 5.56, 7.00, 7.50, 8,55, 11.05, 12.05, 13.05, 14.05, 15,05, 16.05, 17.05, 18.05, 19.05, 20.20.

МАРШРУТ №10

Пл. Ленина: 7.40, 9.10, 11.10, 12.20, 13.40, 15.10, 16.18, 17.45, 18.50, 20.50, 22.05.

Вокзал: 7.46, 9.16, 11.17, 12.27, 13.46, 15.16, 16.23, 17.52, 18.55, 20.57, 22.10.

Барановичская: 7.06, 8.20, 9.45, 11.45, 13.05, 14.25, 15.43, 17.10, 18.18, 19.20, 21.30, 22.35.

Ул. Звёздная: 7.14, 8.29, 9.53, 11.53, 13.13, 14.33, 15.53, 17.18, 18.25, 19.28, 21.38, 22.43.

МАРШРУТ №11

РАПТ: 7.40, 9.10, 10.25, 11.50 (до пл. Ленина), 14.05, 15.25.

М-н Спутник: 7.57, 9.27, 10.42, 13.07, 14.22, 15.42.

Рынок «Коссовский»: 8.13, 9.43, 10.58, 13.23, 14.38, 15.58.

Магазин «Дружба»: 8.20, 9.50, 11.05, 13.30, 14.50, 16.05 (до пл. Ленина).

Пл. Ленина (на РАПТ): 7.20, 8.32, 10.02, 11.17, 13.42, 15.02.

МАРШРУТ №12

Магазин «Дружба»: 6.48, 7.58, 9.08, 10.18 (до пл. Ленина), 12.03, 13.13, 14.23, 15.33, 16.43, 17.53, 19.00, 20.09 (до пл. Ленина), 21.44, 22.48 (до пл. Ленина).

Пл. Ленина: 6.56, 8.10, 9.20, 11.05, 12.15, 13.25, 14.35, 15.45, 16.55, 18.05, 19.11, 20.50, 21.55.

Больница: 7.15, 8.30, 9.40, 11.25, 12.35, 13.45, 14.55, 16.08, 17.25, 18.26, 19.25, 21.10, 22.15.

«Дом торговли»: 6.26, 7.34, 8.48, 9.58, 11.43, 12.53, 14.03, 15.13, 16.26, 17.42, 18.44, 19.53, 21.28, 22.33.

Рынок «Коссовский»: 6.41, 7.49, 9.04, 10.14, 11.59, 13.09, 14.19, 15.29.

МАРШРУТ №14

«Спутник»: 8.20, 9.00, 10.00, 12.00, 13.00, 14.00, 14.45.

АРЗ: 8.26, 9.09, 10.09, 12.09, 13.09, 14.09, 14.54.

Детская поликлиника: 8.40, 9.30, 10.30 (до пл. Ленина), 12.30, 13.30, 14.25, 15.10.

МАРШРУТ №8Т (экспресс)

Детская поликлиника: 8.05, 9.05, 10.05, 11.05, 12.05 (до пл. Ленина), 13.40, 14.40, 17.02 (до пл. Ленина).

СШ №10: 7.09, 8.09, 9.09, 10.09, 11.09, 12.09 (до пл. Ленина), 13.44, 14.44, 15.31, 16.16, 17.06 (до пл. Ленина).

Звёздная: 7.35, 8.40, 9.35, 10.35, 11.35, 14.10, 15.06 (до МРЗ), 15.52 (до МРЗ), 16.37.

«Дом торговли»: 7.03 (до МРЗ), 7.52, 8.57, 9.52, 10.52, 11.52, 13.25, 14.27, 15.23 (до МРЗ), 16.09 (до МРЗ), 16.58.

МАРШРУТ №14Т (экспресс)

МРЗ: 10.22, 11.15, **12.00**, **12.55**, 13.50, **14.40**, 15.30 (до Пл. Ленина).

Пл. Ленина: 9.45, **10.36,** 11.23, **12.14**, **13.09,** 14.01, **14.54.** .

Кладбище: 9.55, **10.50,** 11.35, **12.30, 13.25,** 14.15, **15.10.**

Выделеные рейсы до Кр. Партизан

Маршрут №12Т (экспресс)

Ул. Кленовая: 7.20, 8.20, 9.20, 10.20, 11.20, 12.20, 13.20, 14.20 (до пл. Ленина), 16.20, 17.20, 18.20 (до пл. Ленина).

М-н Дружба: 7.24, 8.24, 9.24, 10.24, 11.24, 12.24, 13.24, 14.24 (до пл. Ленина), 16.24, 17.24, 18.24 (до пл. Ленина).

Площадь Ленина: 7.36, 8.36,9.36, 10.36, 11.36, 12.36, 13.36, 16.36, 17.36.

Больница: 7.50, 8.50, 9.50, 10.50, 11.50, 12.50, 13.50, 16.50, 17.50

«Дом торговли»: 7.59, 8.59, 9.59, 10.59, 11.59, 12.59**,** 13.59, 16.00, 16.59, 17.59.

МАРШРУТ №15

Больница: 8.20, 9.30, 10.45.

Вокзал: 7.15, 8.30, 9.40, 10.55, 13.15, 14.12, 14.56.

Рынок «Наш край»: 7.40, 8.50, 10.05, 11.15 (до пл. Ленина), 12.50 (до вокз.), 13.35 (до вокз.), 14.30 (до вокз.), 15.25 (до вокз.).

Расписание предоставил автопарк №3

ВЫПУСКНОЙ БАЛ У БУДУЩИХ ПЕРВОКЛАССНИКОВ

Прощальный танец

27 мая во многих детских садах Слонима и Слонимского района прошли выпускные балы. Детки простились с садом, в котором провели пять счастливых лет.

В детский сад №14 на выпускной бал в гости заглянули сказочные герои — домоправительница Фрекен Бок со своей кошкой Матильдой и Карлсон.

Веселье, смех, улыбки и веселое настроение царили на этом балу. Детки пели и плясали, демонстрируя свои таланты и все, чему их научили за эти годы.

Для педагогов детского сада, родителей и, конечно, самих детей выпускной бал — это и положительные эмоции, и тревога, ведь впереди большая, трудная и ответственная школьная жизнь.

Этот интересный и захватывающий веселый праздник детства навсегда сохранится в памяти, оставив в каждом взрослом и детском сердце добрый след любви, доброты и заботы.

Татьяна ПЛАХЕТКО
Фото автора

НАВІНЫ

НОВАЯ АЗС

У пасёлку Наваельня, што ў Дзятлаўскім раёне, пачала працаваць новая АЗС "Беларуснафта-Гроднааблнафтапрадукт". Яна зроблена паводле еўрапейскіх стандартаў. Для зручнасці аўтамабілістаў АЗС працуе кругласутачна і без выхадных. Усе, хто пабываў тут, вельмі задаволеныя і сэрвісам, і ветлівым абслугоўваннем.

САМЫЯ ЎМЕЛЫЯ МЕДСЁСТРЫ

У Дзятлаве прайшоў конкурс на званне "Лепшая медыцынская сястра". Іспытаў было шмат, і ўсе вытрымалі іх дастойна, таму журы цяжка было вызначыць самых лепшых.

Першае месца падзялілі між сабой Таццяна Баковіч і Аляксандра Хілімончык. На другім — Наталля Афанасенкава і Алена Вайцешка. Як пераможцы, так і ўдзельнікі ўзнагароджаны каштоўнымі прызамі.

ЮНЫ ІНТЭЛЕКТУАЛ З ДЗЯТЛАВА

У дзясятым класе Дзятлаўскай СШ №1 вучыцца таленавіты юнак Раман Францішчык. Лепш за яго ніхто не ведае гісторыю не толькі ў нашым раёне, але, як паказала абласная алімпіяда, і наогул на Гродзеншчыне. Пасля перамогі ў вобласці ён удзельнічаў у рэспубліканскай алімпіядзе і там заняў другое месца.

Леанарда ЮРГІЛЕВІЧ

В ДЕРЕВНЕ ДЕТЯМ ЖИВЕТСЯ НОРМАЛЬНО

Саша и Алеся Королевич живут в деревне Деречин Зельвенского района. Саша учится в пятом классе, а его младшая сестричка Алеся — в четвертом.

— Жизнь у нас проходит нормально. Я люблю читать книги. Особенно мне нравятся сказки и стихотворения. Еще мне нравится учиться в школе, — поведала Алеся.

— А я в свободное время люблю с друзьями поиграть в футбол. Скоро у нас летние каникулы. Я никуда не поеду, буду отдыхать в своей родной деревне, — поделился своими планами на лето Александр.

Да уж, в деревне детям раздолье, дивная природа, свежий воздух, молоко, ягоды, грибы, рыбалка, одним словом — романтика. Так что, детвора, быстрее на лето в деревню к бабушке и дедушке.

Анна ВОЛОДАЩУК
Фото автора

На улице в Деречине

ГЛАВРЕДЫ БОЛЕЕ 40 ПОЛЬСКИХ СМИ ТРЕБУЮТ ОСВОБОЖДЕНИЯ АНДРЕЯ ПОЧОБУТА

Главные редакторы более 40 польских СМИ подписались под заявлением, в котором выражен протест против незаконного задержания в Беларуси корреспондента Gazeta Wyborcza гродненского журналиста Андрея Почобута.

«Мы добиваемся его немедленного освобождения, а также снятия всех предъявленных ему обвинений», — цитирует текст заявления портал Wirtualna Polska. Польские журналисты считают своего белорусского коллегу «узником совести».

Почобут содержится в гродненском следственном изоляторе. Ему предъявлено обвинение по двум статьям Уголовного кодекса Республики Беларусь: части 1 статьи 368 (оскорбление президента Беларуси) и по части 1 статьи 367 УК (клевета в отношении президента).

Максимальное наказание по первой статье — четыре года лишения свободы, по второй — два года. Обвинение предъявлено за публикации в Gazeta Wyborcza, на сайте «Белорусский партизан» и на странице в «Живом журнале».

6 апреля журналист был задержан на трое суток за нарушение подписки о невыезде. Почобут собирался в Минск для участия в видеоконференции с депутатами Европарламента, чтобы рассказать о преследованиях со стороны белорусских властей. Впоследствии ему была избрана мера пресечения — содержание под стражей.

Ранее в интервью БелаПАН Почобут заявлял: «Я считаю, что никакого оскорбления Александра Лукашенко я не допускал. Да, в этих публикациях содержится критика Лукашенко. Но мои публикации оскорблений не содержат — исключительно критика. Может быть, критика жесткая, но оскорблений я не допускал».

Андрей Почобут

Вопрос о защите Почобута обсуждался сегодня в Варшаве на встрече президентов США и Польши Барака Обамы и Бронислава Коморовского, сообщают польские СМИ.

БелаПАН

КОЛЬКІ ВІДАЎ НАСТОЛЬНЫХ ГУЛЬНЯЎ ВЫ МОЖАЦЕ НАЗВАЦЬ?

Шахматы, шашкі, нарды?.. Мінчанін Вадзім Лойка ведае звыш 250 гульняў! Для дваіх і для вялікіх кампаній, абстрактныя і стратэгічныя, картачныя і драўляныя. Год таму Вадзім стварыў першую віртуальную краму настольных гульняў. Для папулярызацыі гэтага займальнага спосабу баўлення часу ягоная каманда ладзіць адмысловыя гульнятэкі. 25 мая на гульнятэцы ў Гродне пабываў карэспандэнт "ГС".

У абласным палацы творчасці дзяцей і моладзі расставілі столікі. На кожным — каляровае поле, фішкі, кубікі і іншыя прылады. У Гродна Вадзім Лойка прывёз каля 25 розных гульняў. На гульнятэках у Мінску ён выстаўляе больш за 100 гульняў. А ў віртуальнай краме igraj.by можна пазнаёміцца з 250 назвамі самых розных гульняў.

Гульнятэка ў Гродзенскім палацы творчасці дзяцей і моладзі

"У Беларусі ўвогуле не развіта культура настольнай гульні. Апрача шахматаў, шашак і нардаў, нічога іншага людзі не ведаюць, — расказаў Вадзім Лойка. — Між тым ва ўсім свеце існуе вялізная колькасць гульняў. Чым болей я гэтым займаюся, тым болей пераконваюся, што настольныя гульні невычэрпныя! Таму я пераследую дзве мэты: развіццё культуры гульні і стварэнне адпаведнага сэрвісу, каб людзі змаглі набыць любую гульню і атрымаць адпаведныя кансультацыі".

Наколькі гэта прыбытковы бізнэс — прадаваць гульні? "З-за вельмі малога попыту пакуль не магу пахваліцца значнымі поспехамі, — адказвае Вадзім. — У Расію настольныя гульні прыйшлі ў 2005 годзе, і толькі цяпер можна казаць пра бум гульняў там. Я ўпэўнены, у нас будзе гэтак жа: патрэбны час. Людзі нагуляюцца ў камп'ютары і стануць шукаць чагосьці новага. Настольныя гульні — лепшая альтэрнатыва камп'ютару".

Хрысціна МАРЧУК
Фота аўтара, igraj.by

ЗНАЙ НАШИХ!

ГРИГОРИЙ МАКСИМЕНКО:

«НА ФИНИШЕ СКОРОСТЬ ДОСТИГАЕТ 190 КИЛОМЕТРОВ В ЧАС»

Слонимский гонщик Григорий Максименко занял второе место в первом этапе чемпионата Беларуси по дрэг-рейсингу, который проходил в Бобруйске 22 мая. Корреспондент встретилась с победителем и расспросила его о соревнованиях.

—Григорий, в каком классе Вы участвовали в гонках?

—В классе переднего привода — FWD-про, то есть в классе профессионалов.

—Сколько победителей определяли в каждом классе?

—Выбирали четыре лучших времени. Первое место досталось российской «восьмерке», третье — могилевской «Хонде-Цивику», четвертое — барановичскому «Гольфу». Сначала два заезда я выиграл у «Хонды». Потом меня поставили с «восьмеркой». Эта машина, конечно, на порядок сильнее моего "Гольфа". В прошлом году я занял второе место в республиканских гонках в Барановичах, а в этом году — второе место в соревнованиях, в которых участвовали еще и гонщики из России, Украины, Литвы и Польши.

—Если первое место в этом году осталось за россиянином, то получается, что в республике Вы первый?

—Да, эта победа посерьезнее. Разница с первым местом у нас — три десятых. Для машины переднего привода 12,6 секунды — хорошее время.

—Где проходили соревнования?

—На территории взлетно-посадочной полосы Бобруйского военного аэродрома. Это одно из лучших мест для проведения таких соревнований.

—На какой дистанции Вы выступали?

—Четверть мили, или 402 метра.

—Григорий, что необходимо для победы в дрэг-рейсинге?

—В первую очередь важны технические характеристики автомобиля и профессионализм гонщика.

—Как Вы усовершенствовали свой гоночный автомобиль?

—Вес своей машины в этом году я облегчил на 150 кг.

—Это сколько ж гаек нужно открутить, чтобы настолько уменьшить ее вес?

—Спиливали все лишнее, весь декоративный металл. В салоне, кроме сиденья, руля, спидометра, педалей, ничего нет. Она красивая снаружи, но ужасная внутри. Кроме того, убрали топливный бак, сделали дополнительный прямой бак.

—Сколько времени такое преобразование позволило сэкономить?

—В этот раз я проехал четверть мили за 12,6 секунды. В прошлом году на выступлении в Барановичах мое время было 13,2. Если приближаешься к 12 секундам, считается, что ты профессионал.

—Какую максимальную скорость развиваете на дистанции?

—Перед финишем скорость составляет 180-190 км в час.

—Какие-то непредвиденные ситуации случались на трассе?

—У пикапа, например, оторвало заднюю тягу. Была вероятность того, что он перевернется.

—Чувство страха приходится подавлять?

—Конечно. Когда машина не весит ничего и разгоняешься до 200 километров, испытываешь соответствующие чувства. Металл тоже может быть слабым.

—Каким словом Вы бы заменили слово «гонки»?

—Адреналин. Драйв, скорость, ожидание старта на глазах многих тысяч зрителей, вкус победы — это все дает адреналин.

—Насколько это зрелищное мероприятие?

—На последних соревнованиях насчитывалось 5-6 тысяч зрителей. Все действо проецировалось на большой экран размером около двадцати квадратных метров. Кроме этого, шла прямая трансляция соревнований по Интернету.

—Автоклуб благодаря Вашим стараниям появится в Слониме?

—Я пытаюсь его создать, с единомышленниками даже продумали несколько вариантов его названия. Но нехватка времени не дает возможности воплотить идею в жизнь. Приходится много работать, потому как автомобильные гонки — дорогой вид спорта.

—Насколько дорогой?

—Например, литр спортивного бензина, которым заправляют гоночную машину, стоит 16 тысяч. Сорок литров ушло на обкатку машины перед гонками и еще двадцать — во время самих гонок. На профессиональную резину, или слики, уходит двести долларов за сезон. И это лишь малая часть затрат.

—Чем окупаются материальные затраты?

—Только удовольствием. В финансовом плане — ничем.

—На гонки может попасть любой желающий?

—Сейчас идет отбор, то есть твое имя как гонщика должно быть на слуху. Это раньше можно было, зарегистрировавшись, просто постоять в техпарке, не участвуя в гонках.

—Когда состоится второй этап чемпионата?

—Как планируется, он пройдет в июле.

—Кто в Вашей команде?

—Мне помогают механики — Николай Борисов и Сергей Побудей. Перед стартом после прогрева резины специальными перчатками они вытирают колеса от пыли и камешков, охлаждают кулер специальной жидкостью, температура которой около минус 50 градусов.

—Григорий, с чего у Вас началось увлечение гонками?

—Лет десять тому назад с барановичскими любителями мы неофициально гоняли на простых штатных машинах на брест-московской трассе. Со временем машины менялись, становились мощнее, стали использовать спортивный бензин. В итоге второй год мы занимаемся этим профессионально.

—Пределу нет совершенства?

—Наша команда постарается усовершенствовать машину. Поэтому с российской «восьмеркой», которая взяла сейчас первое место, мы еще посоревнуемся.

Жанна ПЛЕШКО
Фото Александра ЛЕВКОВИЧА

Гонщик Григорий Максименко (слева) и спонсор Максим Курцевич

Не только гонки, но и настоящий автомобильный праздник

Перед заездом

Гонка на ускорение на прямой трассе

МИНИ-ФУТБОЛ

КОМАНДА ЖИРОВИЧЕЙ ОДЕРЖАЛА ПОБЕДУ

Играет команда из деревни Жировичи против команды Деревной

В городском спорткомплексе в республиканский День футбола ученики сельских школ провели спартакиаду. В ней участвовали шесть команд из сельских школ Сеньковщины, Озерницы, Раховичей, Жировичей, Деревной, Новодевятковичей.

Игры прошли в упорной борьбе.

Лучшей командой соревнований стала Жировичская школа, вырвавшая победу у ребят из Сеньковщины по пенальти (4:1). Третьими стали школьники из Озерницы, выигравшие у команды Деревновской школы (4:2). Раховичи были пятыми, не уступив команде из Новодевятковичей (3:0).

Татьяна ПЛАХЕТКО
Фото автора

«БЕЛТРАНСГАЗ» — ФК «ЛИДА» — 0:1

А. Тищенко (Лида) в борьбе за мяч с А. Круглым (Белтрансгаз)

28 мая (суббота). Слоним. Стадион «Юность». 700 зрителей.
Судьи: А.Обелевский (1к, Гродно), Ю.Авхименя (1к, Гродно), В.Дорош (1к, Гродно).
Мяч: 0:1 — А.Татарников (41)
Предупреждены: А.Балдиков (27, срыв перспективной атаки), В.Осипов (47, грубая игра), Д.Оначенко (32, неспортивное поведение), Н.Алексеенко (75, грубая игра)

В пятом туре наша команда на своем поле играла с ФК "Лида" — одним из своих основных конкурентов, как отмечают многие, за выход в первую лигу. Соперник на данный момент является лидером чемпионата.

Матч получился напряженным, так как на поле встретились близкие по классу соперники. К радости болельщиков «Лиды», в этой игре победу с минимальным счётом 1:0 одержала их команда. Решающий гол на 41-й минуте матча забил нападающий Александр Татарников.

Во втором тайме была более жесткая игра. Игроки «Белтрансгаза» пытались отыграться, они имели много голевых моментов, но вратарь «Лиды» Осипов не подвёл свою команду и весьма надёжно отстоял свои редуты. Счет не изменился.

В воскресенье, 5 июня, «Белтрансгаз» сразится с командой «Забудова» из Молодечно на их поле.

ФК «Коммунальник», играя в гостях у ФК «Осиповичи», одержал уверенную победу со счётом 3:1. Голы забили Е.Соколовский, А.Жуков, В.Ломако.

«Коммунальник» также 5 июня, в воскресенье, сразится на своём поле с соперником из Смолевичей — ФК «Вигвам».

Татьяна ПЛАХЕТКО
Фото автора

Турнирная таблица после 5-го тура

		И	В	Н	П	М	О
1	ФК Лида	5	4	1	0	11-3	13
2	Ливадия Дзержинск	5	3	2	0	7-3	11
3	Партизан-2 Минск	5	3	0	2	14-10	9
4	Забудова Молодечно	5	2	3	0	9-2	9
5	ФК Орша	5	2	2	1	8-4	8
6	Гомельжелдортранс	5	2	2	1	7-4	8
7	ФК Берёза- 2010	5	2	2	1	6-4	8
8	Звезда-БГУ Минск	5	2	2	1	7-6	8
9	**Белтрансгаз Слоним**	**5**	**2**	**1**	**2**	**11–8**	**7**
10	**Коммунальник Слоним**	**5**	**2**	**1**	**2**	**5–5**	**7**
11	Неман Мосты	5	2	1	2	6-6	7
12	Динамо-2 Минск	5	2	0	3	5-6	6
13	ФК Осиповичи	5	1	0	4	6-14	3
14	Вертикаль Калинковичи	5	1	0	4	7-15	3
15	Вигвам Смолевичи	5	0	2	3	6-12	2
16	ФК Жлобин	5	0	1	4	6-19	1

ВОЗЬМЁМСЯ ЗА РУКИ, ДРУЗЬЯ

Слонимский центр «Доверия» 27 мая, в пятницу, провёл ежегодную спортландию «Возьмёмся за руки, друзья», приуроченную ко Дню защиты детей.

В спортивном празднике участвовали детки из разных школ. Спортландия включала в себя 11 конкурсов. Ребятня ползала, бросала и ловила мяч, сажала «картошку», собирала «грибы», сбивала кегли.

Много веселья доставили детишкам конкурсы «Мышеловка», «Баскетболист», «Футболист», челночный бег, ходьба по скамейкам, прыжки с препятствиями.

У ребят было отличное настроение, и никто из них не остался без подарка.

Татьяна ПЛАХЕТКО
Фото автора

Спортивным шагом

Участвуют в эстафетах

УДИВИТЕЛЬНЫЕ ПАПОРОТНИКИ

Страусник — очень декоративный папоротник, пригодный для групповых и одиночных посадок. Хорошо сочетается с другими растениями. Незаменим при оформлении берега водоема

Листья орляка обладают антисептическими свойствами и могут служить хорошим упаковочным материалом для овощей и плодов

Одна начинающая художница, когда ее попросили нарисовать папоротник, применяющийся в медицине, нарисовала первое попавшееся ей в Измайловском лесопарке растение и очень удивилась, когда ей сказали, что это не тот вид. Для нее было полной неожиданностью, что папоротники бывают разные.

В мире насчитывается более 10000 видов папоротников, среди них два съедобных — папоротник орляк и страусник.

Орляк обыкновенный, папоротник орляк, — многолетнее травянистое растение высотой 120 см. Листья голые, располагаются обычно в одном ярусе. Главное отличие орляка от других папоротников в том, что на нижней части листа мешочков со спорами нет, они расположены под завернутыми краями листьев. Орляк широко распространен по всему земному шару. Растет в светлых лесах и на лесных опушках, в сосновых борах. В молодых побегах обнаружено большое количество белка — до 30% (на сухой вес), содержащего незаменимые аминокислоты, около 50% углеводов, в состав которых входят клетчатка (20%), сахара (23%), крахмал (3%) и жиры. Орляк содержит до 34 мг витамина С, минеральные вещества: на 100 г орляка фосфора 75 мг, кальция до 110, магния 14, меди 6,8, никеля 2,4, серы 100, марганца 0,6, натрия 49, калия — 310 мг и др. По минеральному составу и содержанию витаминов орляк близок к капусте, а по содержанию белка — к бобовым.

В официальной медицине орляк не применяется. В народной медицине Центрального Черноземья и в Беларуси отвар всего растения употребляют как глистогонное средство при инвазии ленточными глистами. Корневища отваривают и пьют при болях в желудке, отвар листьев — от ломоты в суставах и от кашля.

Из истории хозяйственного использования страусника известно его применение в питании человека, в качестве корма животным, для производства папоротникового пива. Обладая рядом целебных свойств, он использовался в народной медицине как ранозаживляющее средство, при ожогах, обморожениях и других поражениях кожи (листья и споры). Настои и отвары корней и листьев обладают спазмолитическим, противосудорожным, противоэпилептическим и инсектицидным действием. Корневища использовали при злокачественных опухолях как успокаивающее, кровоостанавливающее, противокашлевое, жаропонижающее и антигельминтное средство, а также для нормализации деятельности кишечника.

sadtravnikov

ЯИЧНАЯ СКОРЛУПА — УДОБРЕНИЕ

В яичной скорлупе содержится карбонат кальция, который может быть использован как известковое удобрение. Исследованиями ученых установлено, что среднее количество карбоната кальция (извести), необходимое для нейтрализации избыточной кислотности, составляет 0,5-0,6 кг на 1 м², а на сильнокислых почвах тяжелого механического состава — около 1 кг.

Следует учесть, что лучшим известковым удобрением является пылевидная доломитовая мука: кроме карбоната кальция в ней содержится и магний.

По материалам Интернета

ОВОЩНОЙ САЛАТ С ВЕСЕННИМ НАСТРОЕНИЕМ

Ничего необычного в этом рецепте не будет. Стандартный овощной набор — помидоры, огурцы и болгарский перец. Но весна вносит свои коррективы в обычный рацион. Молодой редис и первая весенняя зелень добавят свежести и витаминов.

Понадобится:

помидоры — 3 штуки
огурец — 1 штука
болгарский перец — 1 штука
молодой редис с листьями — пучок
щавель — несколько листиков
черемша — несколько листиков
петрушка
сок половинки или трети лимона
оливковое масло первого отжима — 4 столовые ложки
соль и чёрный свежемолотый перец по вкусу.

Приготовление:

Всё банально и просто. Овощи моем и произвольно режем.

Щавель придаст кислинку. Листья дикой черемши заменят зубчик чеснока. Нежные зелёные листочки желательно порвать руками, нож здесь ни к чему.

Оливковое масло с лимонным соком выступит в роли заправки. Осталось добавить соли и перца. Нежно перемещать. И приятного аппетита!

УХОД ЗА МАЛИНОЙ В ИЮНЕ

В начале месяца, когда молодые отрастающие побеги достигли высоты 40-45 см, проводим их нормировку — оставляем 6-8 шт. на 1 куст, вырезая менее развитые. Оставляем те побеги, которые располагаются ближе к маточному растению. Такой прием необходим именно в начале сезона, т. к. наиболее экономно будут расходоваться питательные вещества почвы. Нормирование необходимо и потому, что загущение куста создает благоприятные условия для развития болезней и вредителей.

Июньская обрезка (или пинцировка). Чтобы увеличить плодоношение в первые годы после посадки растения, проводим «июньскую прищипку». У побегов, достигших высоты 60-90 см, отрезаем 5-сантиметровую верхушку. В результате этого приема просыпаются нижележащие почки, и побег ветвится, благодаря чему возрастает число почек на побеге в целом. Если это производим своевременно и разветвленные побеги хорошо перезимовывают (лучше в притянутом состоянии), на следующий год растения обильно плодоносят. Этот прием особенно эффективен на сортах, склонных к естественному ветвлению и с низкой побегообразующей способностью. Его также применяют на старых, сохранившихся посадках, где число молодых отпрысков заметно сокращается.

В какие сроки поливать малину? Малина не переносит переувлажнения, но не терпит и сухой почвы. Плодоносящие кусты нуждаются во влаге во время созревания ягод. Для полива не рекомендуется использовать холодную воду.

Борьба с вредителями обязательна. К ней относится: стряхивание и сбор малинного жука, обрезка побегов, пораженных личинками малинной мухи. Такие побеги можно легко отличить по образовавшимся у основания жилкам (вздутиям).

urogay

Страницу подготовила Екатерина ГЕРАСИМЧИК

КОНКУРС «ДЕТСТВО МОЁ»

КУДА УХОДИТ ДЕТСТВО?

Оранжевое солнце. Оранжевое небо. Все вокруг сказочное и загадочное. В этот предрассветный час на листочках необыкновенно зеленой травы бриллиантами сверкают капельки-росинки. Разноцветный луг игрой шаловливого ветерка превращается в море с разноцветными волнами. Многоголосое пение птиц сливается в единую мелодию.

Вот речушка, где на чистой, прозрачной воде дрожит золотая сеть солнечных зайчиков. Недалеко, на лужайке, по разноцветному ковру, сотканному из многообразных трав и цветов, ходят белые аисты — символы чистоты и мира.

Как приятно идти навстречу восходящему солнцу, которое так нежно ласкает своими руками-лучиками. Прикоснулась к цветку, и по телу прошло необыкновенное тепло. Взяла в руку протянутую ветку дерева — и это как рукопожатие доброго сердечного друга. Воздух, пропитанный ароматами разных трав, наполняет душу особой радостью и энергией. Эта связь с природой необъяснима. Ее можно только почувствовать. Все вокруг — прекрасная гармония красоты. Бесконечное ощущение счастья, радости и спокойствия. Не существует обид и разочарований. Душа наполнена звенящей музыкой из солнечного света.

Рядом — папа и мама. Я вижу их добрые улыбающиеся глаза. Они с большим терпением отвечают на все мои «почему».

…Но вдруг странный звук разрушает это спокойствие и тишину — звонок назойливого будильника. Как жаль, что нужно просыпаться и снова окунаться в действительность. Сказочная страна детства! Бесконечно жаль, что вернуться туда можно лишь в мыслях или снах, что ощутить ту легкость, свежесть беззаботной поры уже невозможно. Видимо, по-настоящему человек бывает счастлив только в детстве. Как прекрасно это незнание закатов жизни — когда все кажется в розовом цвете. Когда не знаешь цену подлости и измены. Когда мир кажется таким добрым, искренним, отзывчивым, безо всякой лжи и фальши. И сколько «почему» возникает теперь! Почему люди лицемерят и врут? Почему иногда в жаркий день холодно от равнодушия? Почему даже в яркий солнечный день иногда все окрашивается в стойкий серый цвет?

Теперешняя жизнь — бежать, бежать, бежать, и потом возникает вопрос — «зачем?». Вопрос, как резкий скрип тормозов: когда наберешь скорость, выберешь прямую дорогу. И вдруг оказывается, что надо остановиться, и немедленно остановиться, потому что где-то далеко позади уже осталась та грань, до которой твое движение имело цель и смысл, а все то, что после этой грани, — инерция и самообман.

…Милое, доброе, нежное, безоблачное детство. Как было все по-другому! Почему многое хорошее теряется в водовороте жизни? Но в каждом из нас ребенок живет до последних дней. И жизнь на самом-то деле создана для прекрасного. И как важно, хотя бы иногда, извлечь из сокровенных глубин нашей души те светлые моменты, которые окрыляют нас и одаряют ощущением непереходящей радости и счастья. Для того чтобы раскрылся цветок, нужен солнечный свет и тепло!

Все в человеке
с детства
Начинается?
С рождения заложено
хорошее
И все плохое?
Но все безвинными
рождаются
И чистыми,
И с интересом
изучают жизнь
Земную.
На мир взирала
я глазами
Папы,
Влюбленного в природу
И во все прекрасное.
Был человеком
до смешного
Он наивным,
И никогда
не помнящим обиды.
А мама сколько знала
Сказок наизусть!
И песен чудных, учащих
Добру и дружбе,
Живое слово
трогало до слез,
Толчок давало детскому
Воображенью.
Теперь же телевизоры,
Компьютеры
Живые души
превращают
В бесчувственных
Закодированных
Роботов.

Тамара ПОЛУНОСИК

ОБЩЕСТВО

ОТ БАХА ДО БИТЛЗ

Девчонки на сцене

Группа New Stile

В стенах СШ №8 состоялся концерт под названием «От Баха до Битлз», который подготовили ученицы восьмого класса Мария Федосик, Вероника Нагорная, Анна Мандрикевич и Светлана Карпович. Они создали свою группу под названием New Stile и к этому показательному выступлению готовились на протяжении полугода.

Эти девушки не только хорошо выглядят, но и прекрасно играют на фортепиано и исполняют песни. Они признались, что всегда хотят оставаться вместе, даже если будут далеко друг от друга.

Екатерина ЯНУШЕВИЧ
Фото автора

БЫЛІЦА

ШТО ГЭТА БЫЛО?

Ён патэлефанаваў на пачатку дзевятай гадзіны вечара і ўстрывожаным голасам паведаміў:

—Са мной адбылася жудасная гісторыя. Дагэтуль не магу да сябе прыйсці. Паслухай, бо мне проста неабходна выказацца.

Здарылася гэта надвячоркам у панядзелак на дачы ў Чамярах. Мы з суседам корпаліся кожны на сваім агародзе, калі на небе з'явілася невялікая хмара. Паступова яна пачала цямнець. "Давай хавацца па хатах, — кажу суседу, — бо зараз з гэтай хмары нешта будзе". —"Нічога не будзе. Яна пустая", — адказаў сусед, паглядзеўшы на неба.

Мы яшчэ крыху забавіліся на агародзе, як раптам наляцеў вецер, шугануў дождж, а ў небе моцна грымнула, проста, здалося, над самай галавой. Сусед хутка падаўся ў сваю хату, я — у сваю. Ужо забег на веранду, калі ўспомніў, што на вуліцы пад вішанькай, метраў за пятнаццаць ад хаты, застаўся ровар. Я хуценька выбег на надворак, схапіў яго і павёў, каб схаваць на веранду. Ужо завярнуў за вугал дома, як раптам моцна ўдарыла. Быццам хтосьці з усяе сілы грымнуў жалезам аб жалеза ці каменем аб жалеза — такі быў гук. Знянацку я ажно прысеў. Асаблівага страху тады не было, але ж надта нечакана і нязвыкла грымнула дзесь побач. У небе тым часам грому, здаецца, не чулася. Я забег на веранду, паставіў ровар і адразу пачуў, як залямантавала мая суседка з другога боку: "Ой, глядзіце, агонь, агонь ідзе, шугае!.."

МАЛЮНАК ЯЎГЕНА ІВАНОВА

Хутка гэтая кароткая навальніца скончылася. Я выйшаў на вуліцу і ўбачыў перапужаных суседзяў. "І дзе ж ён, той агонь, падзеўся? А я ж гляджу і думаю: што гэта за гадасць за Мікалаевічам ідзе? А потым, калі ты з роварам завярнуў за вугал, агонь той рэзка як кінецца ў твой бок! Але на шляху яго быў драцяны плот і жалезныя слупкі — вось там яно і грымнула…" — расказваў мне збялелы сусед Мікалай. А другая суседка, якая таксама ўсё гэта бачыла, гледзячы ў акно сваёй хаты, сказала, што агонь той быў падобны да чалавечай прычоскі.

Вось у тую хвіліну мне сапраўды стала страшна. Я ж, калі ішоў па надворку, у правы бок, на суседаў участак, не глядзеў. А гэта ж там, паралельна са мной, ішоў той агонь. Калі б я глянуў у той бок, то, можа, аслупянеў бы ад страху. І невядома, чым бы яно ўсё скончылася? — задаўся пытаннем на тым канцы дроту паважаны пісьменнік, аўтар шмат якіх вострасюжэтных твораў.

—Гэта была, відаць, шаравая маланка? — выказваю здагадку.

—Не ведаю. Шаравыя маланкі звычайна меншыя бываюць. А той агонь, па словах суседа, у добрую мужчынскую ахапку мо не ўвабраў бы. Ды яшчэ сон мне напярэдадні сніўся, быццам патрапіў я ў нейкі паганскі храм. Выбрацца хутчэй адтуль хачу — і не магу сысці. А гэта нядобра, калі сніцца, што ты ў храме знаходзішся. Калісьці ў маладосці мне прысніўся сон, што мы з маці маёй у царкву прыйшлі. Я расказаў пра той сон маці, і яна патлумачыла, што гэта вельмі дрэнна, калі ты сябе ў храме сніш — хвароба скруціць. І праўда, тады спачатку маці моцна захварэла, ногі ў яе адналіся, а потым і я хварэў цяжка. І вось цяпер гэты сон. У сне я разумеў, што патрэбна як найхутчэй выходзіць з таго храма, бо помніў падсвядома сон з маладосці. Але не помню, ці выйшаў… А вечарам так грымнула, лічы, побач са мной. І што гэта было?.. — зноў вярнуўся да свайго пытання мой суразмоўца.

—Ты, можа, напішы пра гэты выпадак у газеце, а раптам хто ўжо сутыкаўся з падобнай з'явай і адгукнецца?

—Добра, Аляксей, я напішу, як ты расказаў, — паабяцаў я і паклаў трубку.

…Дык што так напалохала майстра дэтэктыўнага жанру? Шаравая маланка? Папярэджанне з іншасвету?.. Я ніколі раней не бачыў і не чуў яго ў такім узрушэнні. А абяцанне выконваю. Можа, хто з вас, дарагія чытачы, адкажа на гэтыя пытанні.

Мікола КАНАНОВІЧ

КОСТЁЛ В НОВОДЕВЯТКОВИЧАХ

Продолжение
Начало в №20-22

В истории Древнего Египта браки между родными братьями и сестрами ради сохранения и накопления богатств оборачивались уродством. Дети от таких браков даже в зрелом возрасте имели голову великана и туловище ребенка. Наоборот, эталон женской красоты, царица Нефертити, по мнению ученых, не имела костей черепа. Фараон Тутанхамон стал властелином Египта в 9 лет, а в 16 уже умер. В конечном итоге вымирала вся династия, ее сменяла другая, и все повторялось по прежнему сценарию.

Подобными страшными примерами из истории рода Слизней девятковичского ключа мы не располагаем, однако некоторые факты можно привести. Катаржина Слизень (1783-1800), похороненная на девятковичском католическом кладбище, умерла в 17 лет. У Софии Четвертинской, умершей в 1808 году, родилась только одна дочь, а долгожданного наследника мужского пола от ее брака со Степаном Слизнем так и не появилось.

У Мелешко, предшественников Слизней в Девятковичах, тоже были браки между родственниками, что имело более серьезные последствия. Род Мелешко девятковичского ключа по мужской линии полностью вымер. Последним представителем его был Адам Мелешко, умерший в 1789 году. Что касается женской линии рода, то ее представительницы бесследно растворились в среде небогатых людей, и с тех давних времен распространенная в нашей местности фамилия Мелешко словно канула в вечность.

СТАНОВЛЕНИЕ КОСТЁЛА

В изначальной истории костела можно определить два взаимосвязанных периода: первый — 1786-1790 гг. и второй — 1791-1799 гг. Первый период можно назвать временем строительства здания костела и колокольни с въездной брамой. Этот период продолжался около пяти лет. Заметим, время весьма незначительное, можно сказать, рекордное для выполнения огромного объема строительных работ. Для убедительности можно сослаться на некоторые примеры. Толщина боковых стен и апсиды костела составляет 1,15 м, а фронтальной стены — 2,2 м. Под зданием костела находится крипта, для сооружения которой нужно было вырыть огромный котлован, а затем соорудить стены и своды. Гигантского труда также стоило сооружение колокольни, высота которой с башней и крестом составляет около 20 м.

Корона иконы "Дева Мария с младенцем", 1795 год

Второй период (1791-1799) истории костела можно назвать временем его становления. Этот период продолжался около 9 лет и закончился освящением костела. К началу этого периода трудоемкие строительные работы были уже выполнены, но требовалось огромное количество денежных средств, чтобы обустроить храм. Правда, кое-что сгодилось из имущества старого деревянного костела, однако он был небольшим, а его оборудование стало ветхим и во многом не соответствовало традициям и взглядам нового времени.

Изучая два периода становления костела святых апостолов Петра и Павла в Новодевятковичах, мы обратили внимание на их продолжительность. Второй период был почти вдвое длиннее первого. Почему так? На первый взгляд, должно было бы быть наоборот. Ведь на строительство костела и колокольни требовалось гораздо больше усилий и средств. А значит, и времени, нежели на его дальнейшее обустройство. В этом несоответствии заключалась исследовательская проблема, которую нам предстояло разрешить. Мысли в нужное русло направила надпись на польском языке и дата «1795 год», выполненные на уникальном предмете, приобретенном слонимскими коллекционерами (мужем и женой), о котором говорилось в начале материала.

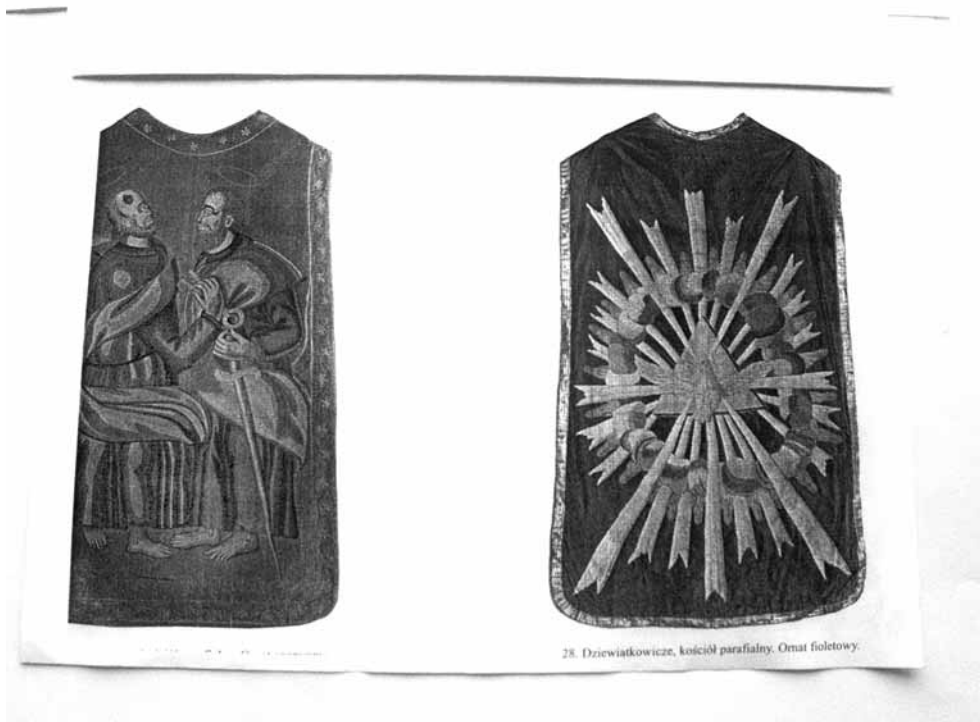

Орнат с изображением святых апостолов Петра и Павла из костела в Новодевятковичах

«В ЧАС СКОРБИ ПО ПОГИБШЕЙ ОТЧИЗНЕ»

Одной из ценнейших святыней костела в Новодевятковичах была икона "Дева Мария с младенцем". В 1795 году в истории храма произошло событие большой значимости, связанное с образом святой Девы Марии. Состоялась коронация иконы. При большом стечении верующих на голову Девы Марии на иконе была возложена корона. Это событие было торжественным и печальным одновременно. Торжественным, потому что в христианской вере коронация икон является величайшим событием и осуществляется с особой пышностью и величием. Печальным, потому что коронация иконы была связана с гибелью Речи Посполитой и произошла после раздела Речи Посполитой.

Корона иконы по внешнему виду была похожа на корону польских королей. Это произведение искусства было изготовлено из серебра и покрыто позолотой.

Корона была увенчана небольшим крестом. Очевидно, он был золотым и по этой причине не сохранился, осталось лишь место его крепления. Корона была искусно выполнена, отличалась мастерством изготовления. Теснение имитирует драгоценные камни овальной и ромбовидной формы. Корона выглядит великолепно, имеет симметричную форму и плавные линии. Ее высота 13 см, а ширина 23 см.

В нижней части короны на серебряной пластине эллипсовидной формы (ширина 16 см, высота 3 см) выгравирован текст, содержащий ценные сведения. В переводе с польского языка он звучит так: «Фундаторка костела пани Девятковичская по воле Бога и своего рода в час скорби по погибшей Отчизне. Деве Марии как королеве Польши. Год 1795»

Содержание надписи свидетельствует о скорби, которую переживала София Четвертинская, как и вся польская шляхта, в связи со стремительным закатом Речи Посполитой как государства, концом истории его существования. В роковом 1795 году ясновельможное польское панство, к числу которого относился и графский род Слизней, пребывало в состоянии глубокого шока, оплакивало свою великую родину, вдруг исчезнувшую с карты Европы.

Нет больше Речи Посполитой, огромного государства «от можа и до можа» (от Балтийского до Черного моря). Нет больше их светлости польских королей. Есть только заступница отечества Дева Мария, на которую и возлагается польская королевская корона, а вместе с ней и надежда на возрождение Великой Польши в будущем.

Таков, на наш взгляд, смысл торжественной коронации иконы в костеле святых апостолов Петра и Павла в Новодевятковичах в том далеком 1795 году.

В 1795 году произошел третий и последний раздел Речи Посполитой между Россией, Австрией и Пруссией. Государство, возникшее в 1569 году, сошло с исторической арены навсегда, как оказалось впоследствии.

Слонимщина, как и вся Западная Беларусь, вошла в 1795 году в состав Российской империи. Местная польская шляхта пребывала в состоянии неопределенности, и освящение костела в Новодевятковичах задержалось еще на четыре года, пока не появилась возможность его проведения.

ОСВЯЩЕНИЕ КОСТЁЛА

Одним из очень важных событий в истории костела святых апостолов Петра и Павла было его освящение. В архивных документах достаточно детально сообщается об этом религиозном акте, которого так долго ждали верующие парафиане.

Освящению костела предшествовала большая подготовительная работа, которая велась под руководством ксендза и при активном содействии Софии Слизень и парафиан. Сотни свечей освещали костел ярче солнца в ясный летний день. Их отблеск был на позолоте костельной утвари, отражался в хрустале светильников и на золотом шитье праздничных одеяний ксендзов и католического духовенства высокого ранга, прибывшего на торжество.

Трепетно-торжественное настроение присутствующих переполняло души верующих неописуемым чувством божественной радости от предстоящего общения с Господом Богом. Играл орган. Его звуки наполняли здание костела и через распахнутые двери вырывались наружу, где собралось большое количество католиков и любопытствующих униатов и православных. Единая вера объединяла всех христиан и сближала их религиозные чувства. ***Орган** — сложный клавишно-духовой музыкальный инструмент, звучание которого равно целому духовому оркестру.*

В инвентаре 1805 года, составленном ксендзом костела по его инициативе, говорится о том, что костел служил не только для проведения католической имши, но и литургий (богослужений) для униатов и православных. ***Инвентарь** — подробная опись всех предметов в храме.* В этой описи присутствуют названия таких предметов, которые используются только для осуществления униатских и православных обрядов. О них будет говориться ниже.

Освящение костела производилось 30 июня 1799 года в присутствии и при участии суфрогата брестского Адама Клоковского. ***Суфрогат** — наместник бискупа.* Своим громким хорошо поставленным голосом он обратился к верующим с молитвой и словами приветствия, а затем титуловал костел именами святых апостолов Петра и Павла. Затем суфрогат взошел на ложу, и в костеле началось торжественное богослужение.

Василий РАКУТЬ
Татьяна РАКУТЬ

Продолжение в следующем номере

ПОБЕДИТЕЛЬ ВИКТОРИНЫ ПОЛУЧИТ ОТ ВАЛЕНТИНА ГРИГОРЬЕВА В ПОДАРОК КАРТИНУ И ДЕНЕЖНЫЙ ПРИЗ — 200 000 РУБЛЕЙ

ВИКТОРИНА

ВАЛЕНТИН ГРИГОРЬЕВ — СЛОНИМСКИЕ ЗНАТОКИ — 3:42

ТУР X

1. Есть мнение, что знаменитый наполеоновский поход на Египет был спровоцирован... Кто подтолкнул Наполеона на поход на Египет?

2. У революции 1917 года две истории — официальная и... Мало кому известно, что Зимний дворец штурмовали дважды. Первый штурм широко описан в исторической литературе. А вот с чем связан второй штурм в 1917 году?

3. В Париже еще с конца 14-го века действовало установление — прежде чем вывернуть в окно ведро с помоями... Что необходимо было сделать?

4. На одно из стихотворений Н.Некрасова написана музыка 42 композиторами. На какое стихотворение обратили внимание такое множество композиторов?

5. В стихах «О погоде» у Н. Некрасова читаем:

Но мороз не щадит, — прибавляется.
Приуныла столица; один
Самоед на Неве удивляется:
От каких чрезвычайных причин
... никто не катается?
Там, где строй заготовленных льдин
Возвышается синею клеткою,
Ходит он со своей самоедкою,
Песни родины дальней поет,
Седока-благодетеля ждет...
Чем занимались самоеды, кто они такие, чего ждут от седока-благодетеля?

Уважаемые знатоки! Присылайте свои ответы в SMS-сообщении на номер **(8 029) 133-04-21,** или в конверте на адрес: **231799, г. Слоним, ул. Красноармейская, 41,** или по электронной почте: **pleshko.zhanna@yandex.by** до 5 июня.

В девятом туре победу над Валентином Григорьевым одержал слонимчанин **Андрей Грипич.** Они правильно ответил на вопросы № 1, 3, 4, 5.

Вопросы и ответы IX тура

1. Известный датский физик Нильс Бор, получивший в 1922 году Нобелевскую премию за теорию строения атома, обладал также и памятной золотой медалью, подаренной ему по этому случаю. А что произошло с медалью во время Второй мировой войны? — При оккупации Дании во время Второй мировой войны физик Нильс Бор, чтобы золотая медаль не досталась фашистам, растворил её в сильнейшем окислителе — «царской водке» (смеси двух концентрированных кислот). После войны хлорид золота был восстановлен до металла, из которого снова изготовили медаль.

2. «Братство волшебной пули» — так в определенных кругах прозвали теорию... Дайте объяснение этой теории. — Так в определенных кругах прозвали теорию, указывающую на связь убийства Кеннеди и деятельности масонов в США. Смерть Д. Кеннеди стала завершением масонского ритуала «Убийство короля».

3. Над одним из зданий в Манхэттене возвели знаменитый шпиль. Для чего он был предназначен? — Расположенный в Нью-Йорке на острове Манхэттен знаменитый шпиль 102-этажного небоскрёба (общая высота здания 443 метра, в т.ч. шпиля 62 метра) Эмпайр Стейт Билдинг задумывалось использовать в качестве мачты для причаливания дирижаблей, но данная идея была признана несостоятельной ввиду соображений безопасности (сильные и нестабильные воздушные потоки наверху здания делали причаливание очень сложным). За историю ни один аэростат так и не причалил к зданию.

4. Как в Древнем Новгороде называли судью? — Судью в Древнем Новгороде называли ябедник. Впервые слово «ябедник» встречается в Новгородской летописи от 1218 года и означает — чиновник, судья.

5. В октябре 2002 года Джорджу Бушу и Саддаму Хусейну предложили разрешить свои политические разногласия... Что необходимо было сделать? — Необходимо было встретиться на дуэли. Вице-президент Ирака Таха Яссин Рамадан 3 октября 2002 года предложил президенту США Джорджу Бушу от имени Саддама Хусейна встретиться с ним лицом к лицу на дуэли со своими вице-президентами, которые будут исполнять роль секундантов. Выбор оружия для дуэли Ирак предоставлял американской стороне. Однако дуэль не состоялась.

Жанна ПЛЕШКО

••• АНЕКДОТЫ •••

На четвертый день пожара в Останкинской телебашне Москва решила принять помощь норвежских верхолазов.

***

Когда я открою свою фирму, я обязательно назову её ООО "ООО". А потом буду смотреть, как секретарши отвечают на телефонные звонки.

***

Самый крутой скачок 2011 года: из ментов в господа.

***

Три часа безрезультатно ползал комар по заслуженному донору России...

***

— Мам, а дай мне ириску!?
— А попа не слипнется???
— Мам... я её в рот положу.

***

Волк и лиса поймали зайца. Заяц бьётся в истерике, кричит:
— Не ешьте меня, пожалуйста, у меня семья, дети!
— Заткнись! Мы тут бухать собрались. Третьим будешь? — говорит лиса.
— Хочу.
— Надо сбегать. Вот тебе бабки — дуй в магазин!
Заяц взял деньги и помчался. Как только он скрылся из виду, волк говорит лисе:
— Хм... А ловко ты придумала, рыжая, чтобы закуска нам ещё и за водкой сгоняла!

Афіша

ГАРАДСКІ ПАРК

2 чэрвеня — свята дзяцінства "Разам весела гуляць".
Пачатак у 10.30.

КАСЦЁЛ СВЯТОГА АНДРЭЯ

1 чэрвеня — урачыстая служба, прысвечаная 25-годдзю служэння айца Вітольда.
Пачатак у 11 гадзін.

КІНАТЭАТР "МІР"

1 і 2 чэрвеня — "Год 2027: будучыня залежыць ад мінулага".
Сеанс у 16.
"Вады сланам".
Сеансы ў 18, 20.
3 чэрвеня — "Інкасатар".
Сеанс у 16.
"Крык-4".
Сеансы ў 18, 20.
4 чэрвеня — "Крык-4".
Сеанс у 16.
5 чэрвеня — "Рапунцель: заблытаная гісторыя" (для дзяцей).
Сеанс у 14.
"Крык-4".
Сеансы ў 18, 20.

SUDOKU

1	9					2		
			3	6	9			
7		3			5			
9					7	4		8
5			9		8			7
4		7	1					2
			6			5		4
			4	5	3			
		4					7	3

••• АНЕКДОТЫ •••

Уважаемые абоненты! Наша компания начинает бесплатную sms-рассылку произведений классиков мировой литературы. К выпуску готовится 1-й том Л. Толстого "Война и мир". Стоимость отказа от услуги 1$!

***

Женщина у психиатра:
— Доктор, меня беспокоит мой сын. Он целыми днями лепит куличи из песка и делает вид, что ест их.
— Ничего страшного, это вполне нормальное поведение ребенка.
— Да, но оно не нравится ни мне, ни его жене...

***

— Изя, ты почему бежишь за трамваем?
— Деньги экономлю.
— Тогда лучше бегай за такси.

***

Золушка:
— Туфелька мне подошла, когда свадьба?
Принц:
— Это был полуфинал. Сейчас будем мерить бюстгальтер...

***

Шестилетний мальчик, сурово наказанный отцом, спрашивает:
— Папа, когда ты был маленьким, дедушка бил тебя?
— Да.
— А когда дедушка был маленьким, то ему тоже попадало от его отца?
— Конечно.
— А твоему дедушке от его отца?
— Разумеется.
— Хотелось бы мне знать, какой идиот начал первым!

В КАКОМ ПЛАТЬЕ ВСТРЕЧАТЬ РАССВЕТ ВЗРОСЛОЙ ЖИЗНИ?

В жизни каждой девушки есть два главных платья — выпускное и свадебное. И к выбору платья, в котором она будет встречать рассвет своей взрослой жизни, наверное, любая из девушек подходит с еще большей тщательностью, чем к свадебному. Недаром эти наряды продумываются и заказываются чуть ли не за полгода до выпускного школьного бала.

О том, какие фасоны и цвета модны в этом сезоне, корреспондент попросила рассказать Тамару Красницкую, хозяйку салона «Ми Леди».

—Тамара Георгиевна, какой последний писк издала мода в этом сезоне?

—В моде загадочность и сексуальность. Этого девушка достигнет, выбрав, например, кружевное платье на чехле телесного цвета. Ассиметричные вырезы, пройма на одно плечо и различные драпировки подчеркнут ее индивидуальность и неповторимость. Актуальными остаются открытые плечи без бретелек.

—А что диктуют юным красавицам длина и форма?

—Сейчас мода очень демократична, тем более в отношении длины. Если три года тому назад предпочтение отдавалось длинным бальным платьям, то сегодня любительницы макси-платьев и платьев до колена будут смотреться так же актуально, как и те, кто предпочитает короткие платья. Это может быть струящееся платье, а также платье, состоящее из нескольких слоев юбок из органзы или шифона, узкое в талии и расширяющееся книзу.

—Отделка поможет сделать, наверное, любое платье оригинальным?

—В отделке внимание уделяется декоративным цветам — сделанным либо из основной ткани, либо из контрастной. Актуальной остается отделка в виде воланов, драпировки и переплетений. Драпировка может присутствовать с одной или двух сторон, и совсем необязательно, чтобы складка шла по талии. Воланы могут идти по всему платью от плеча и до низа, а также по талии и вместо воротника.

Выпускницы-медалистки 2010 года
ФОТО ИЗ АРХИВА "ГС"

—Выпускнице необязательно ведь быть бело-розово-персиковой?

—Загадочность девушке придаст серый цвет, который олицетворяет неприступность. Модны все оттенки серого — от темного до дымчатого. Не теряет своей актуальности синий цвет. Даже черному есть место на выпускном балу.

В 2011 году на Слонимщине школу оканчивают 559 одиннадцатиклассников и 628 девятиклассников

—Тамара Георгиевна, что необходимо учесть девушке, чтобы она смотрелась на вечере неотразимо?

—Важно, чтобы платье, прическа, обувь и макияж сочетались по стилю. Если девушка выбрала бальное платье, значит, должна быть и соответствующая прическа. Если платье современное, то и волосы должны быть уложены соответственно.

—У каждой девушки свой тип фигуры и рост. Какие советы дадите девушкам, исходя из особенностей фигуры?

—Маленьким худеньким девочкам можно надевать платья-колокольчики, которые пришли в современную моду из 60-х. Высоким статным девушкам идут длинные струящиеся наряды. Пухленькие, в зависимости от фигуры, могут надевать как облегающие платья, так и платья-баллон. Тем, у кого нет талии, можно подобрать платье с узким низом и спадающим на него лифом.

—На что следует обращать внимание в первую очередь при выборе наряда?

—Главное, чтобы девушке платье нравилось самой и чтобы она чувствовала себя в нем красавицей. Если она выбрала платье по совету подруг или родителей, а ей при этом оно не нравится, вечер для нее будет испорчен.

—Как Вы считаете, кроме красивого платья, что необходимо, чтобы выпускной вечер девушке запомнился?

—Хорошее настроение!

Жанна ПЛЕШКО

Цена выпускного вечера для девушки

Платье (напрокат)	40-120 тыс.
Прическа	40-55 тыс.
Макияж	50-70 тыс.
Маникюр	15 тыс.
Обувь	120-200 тыс.

Поздравление в «ГС» запомнится вам надолго!

Дорогая и любимая наша жена, мамочка и тётя

Анна Александровна ОНАЦКАЯ!

От всего сердца поздравляем тебя с юбилеем!

Единственной, родной, неповторимой
Мы в этот день спасибо говорим
За доброту и сердце золотое
Мы, мама милая, тебя благодарим,
Пусть годы не старят тебя никогда,
Мы, дети и внуки, все любим тебя.
Желаем здоровья, желаем добра,
Живи долго-долго, ты всем нам нужна.

С любовью и уважением, муж, зять Игорь, дочь Елена, сын Иван, племянница Елена и внуки Никита, Артур и Ангелинушка

Милую женщину, прекрасную жену

Аллу Анатольевну МИХЕЙЧИК

поздравляю с юбилеем со дня рождения!

Ангелочек ты мой,
Все мои нежности только тебе,
Самой милой и самой красивой,
Самой доброй на нашей земле!

С любовью, муж

Дорогая

Галина Леонтьевна ИВАНАШКО!

Пусть юбилей несет лишь счастье,
Ни капли грусти, ни одной слезы.
Душевного богатства и здоровья
Желаем мы от всей души!

С любовью и самыми добрыми пожеланиями, сваты Ковалевы и вся наша семья

Дорогая мамочка и бабушка

Нина Алексеевна ЗАЙЦЕВА!

От всего сердца поздравляем тебя с юбилеем!

Мамочка наша родная, любимая!
Бабушка славная, незаменимая!
С днем рождения тебя поздравляем,
Всяческих благ в твоей жизни желаем,
Чтобы ты никогда не болела,
Чтобы ты никогда не старела,
Чтобы вечно была молодой,
Веселой, доброй и нежной такой!
Целуем мы добрые, славные руки.

С любовью к тебе, твои дети и внуки

РЭДАКЦЫЯ

Намеснік галоўнага рэдактара
Мікола КАНАНОВІЧ
Аддзел культуры
Сяргей ЧЫГРЫН
chigrinik@yandex.ru
Журналісты
Уладзімір ШУМЕЛЬ
Яўген ВАЛАДАШЧУК
Кацярына ЯНУШЭВІЧ
Фотакарэспандэнт
Таццяна ДЗЕНІСЮК
Стыль–рэдактар
Жанна ПЛЕШКО

Галоўны бухгалтар
Ганна ВАРАНОВІЧ
Юлія ЛІБІК
Аддзел падпіскі і продажу
Анатоль ВАЛАДАШЧУК
Наталля КАЛІНОЎСКАЯ
8-(029) 322-06-42
Вёрстка і дызайн
Уладзімір КАЧАРГА
Віталь ЕМЯЛЬЯНАЎ
Дзмітрый ПАТУРЭМСКІ
Уласны карэспандэнт
Хрысціна МАРЧУК
chryscinam@gmail.com
230020, г. Гродна, п/с 108,
e-mail: gs.grodno@gmail.com,
тэл.: 8(029)1068594

Тэлефоны рэдакцыі:
т/факс: **8 (01562) 5-09-31,**
Тел. 4-79-34, 2-33-95.
МТС: **8-029-584-87-32**
Velcom: **8-029-133-04-21**
(9.00-18.00)
Для карэспандэнцыі:
231799, г. Слонім-9, а/с 32.
e-mail: gs@gs.by
gs@mail.grodno.by
© «Газета Слонімская»
Спасылка на «ГС» абавязковая
Рэкламная служба
Начальнік рэкламнай службы
Ганна ВАЛАДАШЧУК
8-(029) 612-26-43
Супрацоўнікі
Кацярына ГЕРАСІМЧЫК
Ірына ЛАМЕКА
Наталля СЕМЯНОВІЧ
8-(044) 715-90-03
(9.00-16.00)
т/факс: **8-(01562)-5-09-27**
® Матэрыялы публікуюцца на правах рэкламы
Прыём аб'яў і падпіска:
г. Слонім, Косаўскі рынак,
1-ы рад, павільён №88
Працуем аўторак — нядзеля 9⁰⁰-16⁰⁰
выхадны — панядзелак
8-(044) 762-48-39
Аўтары апублікаваных матэрыя-лаў адказваюць асабіста за падбор і дакладнасць фактаў, іх меркаванні могуць не супадаць з поглядам рэдакцыі. Рэдакцыя не вядзе перапіскі з чытачамі і пакідае за сабою права рукапісы не рэцэнзаваць і не вяртаць. Рэдакцыя таксама не адказвае за змест рэкламы.

ВЕРА УВЛЕКАЕТСЯ ВЫШИВКОЙ, А МЕЧТАЕТ БЫТЬ ЭКОНОМИСТОМ

Вера Болван

Работы юной мастерицы

В Слониме в СШ №8 проходит персональная выставка ученицы 11-го класса Веры Болван. Вот что девушка рассказала корреспонденту «ГС» о своем хобби.

— Персональную выставку мне предложила сделать моя учительница Ирина Синяк. Ранее мои работы выставлялись, но не так широко. Самыми первыми моими работами были котята, цветочки, бабочки. А теперь мне хочется показать что-то более серьезное. Моя самая любимая работа — девочка с котёнком. Эта работа очень милая. Мне кажется, что на неё смотришь и получаешь заряд позитивных эмоций.

— Вера, когда ты начала заниматься вышивкой?

—В пятом классе, когда мне было 11 лет. Вначале я занималась бисероплетением. Но со временем поняла, что мне больше нравится вышивать крестиком.

— Что для тебя значит вышивка?

— Вышивка даёт умиротворение, успокаивает меня в трудных ситуациях. И если затаилась в душе на кого-то обида, я сажусь и вышиваю. Бывает, что мне даже не хочется останавливаться, и в такие моменты продуктивность моей работы увеличивается. Иногда хочется сделать кому-нибудь приятное, подарить свою работу.

— А кому ты делала такие подарки?

— Подарок в виде вышивки я делала только самым близким и дорогим мне людям. И в этот момент я видела в их глазах изумление и восторг. Их глаза блестели. И мне большей благодарности не надо было.

— Какое место в твоей дальнейшей жизни займет вышивка?

— Конечно, я хочу продолжать заниматься вышиванием. Но вышивка в моей жизни останется всего лишь как хобби и как приятное воспоминание о детстве. А свою дальнейшую профессию хочу связать с экономикой.

— Кто тебя поддерживал?

— В первую очередь мне помогали мои любимые родители, которые в трудную для меня минуту поддерживали словом и давали силы на новые работы. Также моя учительница всегда говорила, что я смогу это сделать, что у меня получится.

— Расскажи немного о своих работах.

— На моей выставке есть икона, которую я решила сделать для себя. Она освящена в Сынковичском храме. Святыня теперь хранится у меня в доме, и я этим горжусь. В каждой работе есть маленький недочёт, но никто об этом даже и не догадается. Сложнее всего было вышивать самую большую работу — девочку с котёнком. При работе над ней мне иногда терпения не хватало. Кажется, что там три цветных тона, но на самом деле их 32.

Екатерина ЯНУШЕВИЧ
Фото автора

ИП Ахраменя С. Е УНП 590769367

ЧПУП «ЗдаВа» УНП290906463

ЧПУП "Алексман" УНП 590930059, собственное производство

ПОГОДА НА НЕДЕЛЮ

ФОТО ТАТЬЯНЫ ПЛАХЕТКО

	утро	день	вечер
СРЕДА, 1 июня	18⁰	26⁰	27⁰
ЧЕТВЕРГ, 2 июня	18⁰	26⁰	26⁰
ПЯТНИЦА, 3 июня	16⁰	23⁰	26⁰
СУББОТА, 4 июня	15⁰	20⁰	25⁰
ВОСКРЕСЕНЬЕ, 5 июня	14⁰	21⁰	26⁰
ПОНЕДЕЛЬНИК, 6 июня	17⁰	22⁰	24⁰
ВТОРНИК, 7 июня	16⁰	18⁰	23⁰
СРЕДА, 8 июня	17⁰	23⁰	27⁰

www.yr.no

ПОДПИСНАЯ ЦЕНА НА 2-е ПОЛУГОДИЕ 2011 ГОДА			
	На 1 месяц	на квартал	на полугодие
"Газета Слонимская" + "Отдушина"	8 950	26 850	53 700

ВЫЕЗДНАЯ ПОДПИСКА

НА 03.06.2011 ПЯТНИЦА

10.00-11.30 ДЯТЛОВО
11.50-13.30 КОЗЛОВЩИНА
13.50-14.20 ПАВЛОВО
14.30-15.00 НОВОСЕЛКИ
15.10-15.30 ТАЛЬКОВЩИНА

НА 10.06.2011 ПЯТНИЦА

9.30 -10.00 ОЗГИНОВИЧИ
10.10-11.10 МЕЛЬКАНОВИЧИ
11.30-11.50 ОСТРОВО
12.10-12.40 МИЖЕВИЧИ
12.50-13.10 ПАСИНИЧИ
13.30-14.10 СЕЛЯВИЧИ
14.20-15.00 Б.КРАКОТКА
15.20-15.50 ОЗЕРНИЦА
16.00-16.20 ЕЛКА

НА 17.06.2011 ПЯТНИЦА

9.30 -10.10 ШИЛОВИЧИ
10.30-11.00 ЖИРОВИЧИ
11.20-11.30 ОКУНИНОВО
11.40-12.10 ПАРТИЗАНОВКА
12.30-13.10 НОВОДЕВЯТКОВИЧИ
13.30-14.00 СУРИНКА
14.20-14.50 ГЛОВСЕВИЧИ
15.10-15.30 ДЕРЕВЯНЧИЦЫ

НА 24.06.2011 ПЯТНИЦА

10.00-11.00 ЗЕЛЬВА
11.15-11.45 ДЕРЕЧИН
12.00-12.40 ГОЛЫНКА
13.00-13.40 КОСТРОВИЧИ
13.50.14.20 СЕНЬКОВЩИНА
14.30-15.00 ПОРЕЧЬЕ

Галоўны рэдактар Віктар Уладзіміравіч ВАЛАДАШЧУК

ЗАСНАВАЛЬНІК
Віктар Уладзіміравіч ВАЛАДАШЧУК
Газета друкуецца на беларускай і рускай мовах

Рэгістрацыйнае пасведчанне №64 ад 05.03.2009 года, выдадзена Міністэрствам інфармацыі РБ. Свидетельство о госрегистрации УП "Газета Слонимская" ЮКЛ № 001845, выданное Гродненским областным исполнительным комитетом от 03.04.2003 г.

Адрас рэдакцыі: г.Слонім, вул. Косаўскі тракт, д. 37, офіс 16
Юрыдычны адрас: 231800, г.Слонім, вул. Чырвонаармейская, 41

Падпісныя індэксы:
64042 (індывідуальная)
63818 (ведамасная)
63646 (ільготная)
Свабодны кошт

Час падпісання да друку па графіку 31 траўня 2011 года 16:00.
Аб'ём — дзевяць умоўных друкаваных аркушаў.

Надрукавана ў друкарні ГАУПП "Гродзенская друкарня" г.Гродна, вул. Паліграфістаў, 4, індэкс 230025.
Заказ № 3302